



MINISTÉRIO DA ECONOMIA

Conjuntura Macroeconômica e Arrecadação Bruta de Tributos Federais

Secretaria de Política Econômica (SPE/ME)

Brasília, 23 de Setembro de 2021



Secretaria
de Política
Econômica

SECRETARIA ESPECIAL DE
FAZENDA

MINISTÉRIO DA
ECONOMIA



PÁTRIA AMADA
BRASIL
GOVERNO FEDERAL

Panorama Macroeconômico

Volume de Serviços
Com Ajuste Sazonal (Média 2014=100)

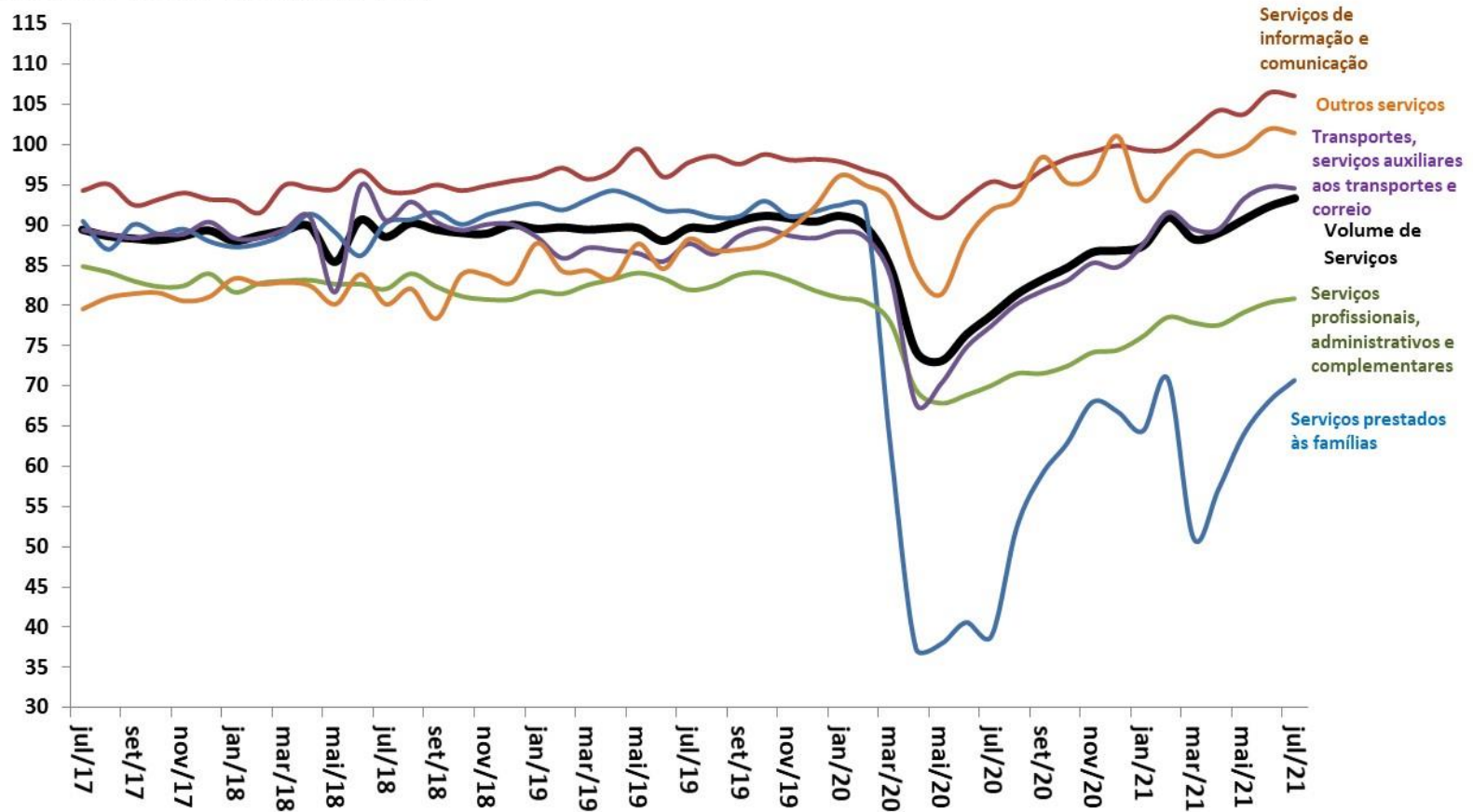

Fonte: IBGE, Pesquisa Mensal de Serviços (PMS).

Comércio Varejista por Atividade
Com Ajuste Sazonal (Média 2014=100)

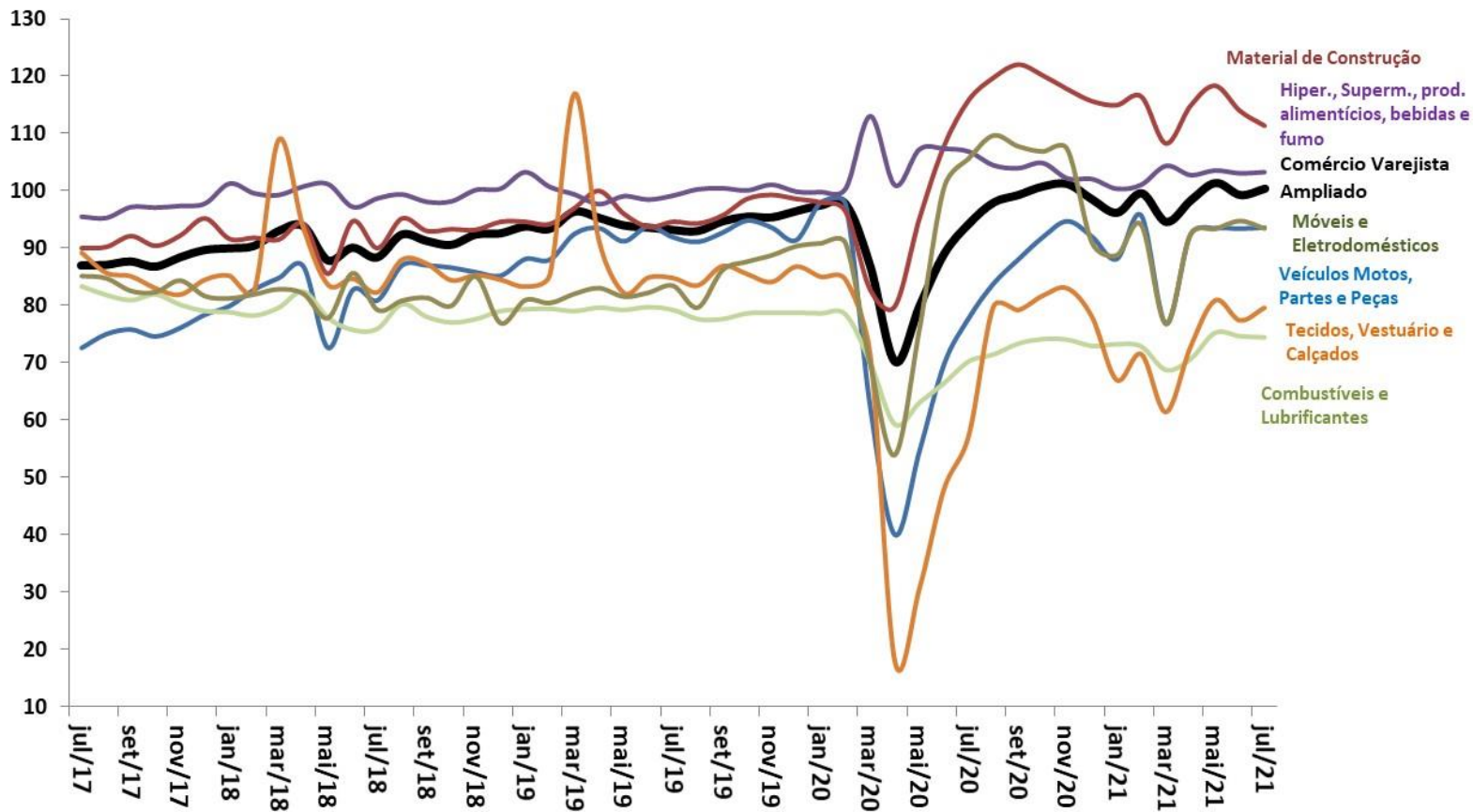

Fonte: IBGE, Pesquisa Mensal de Comércio (PMC).

Indicadores de Confiança - Sondagens IBRE-FGV
Média Móvel Trimestral

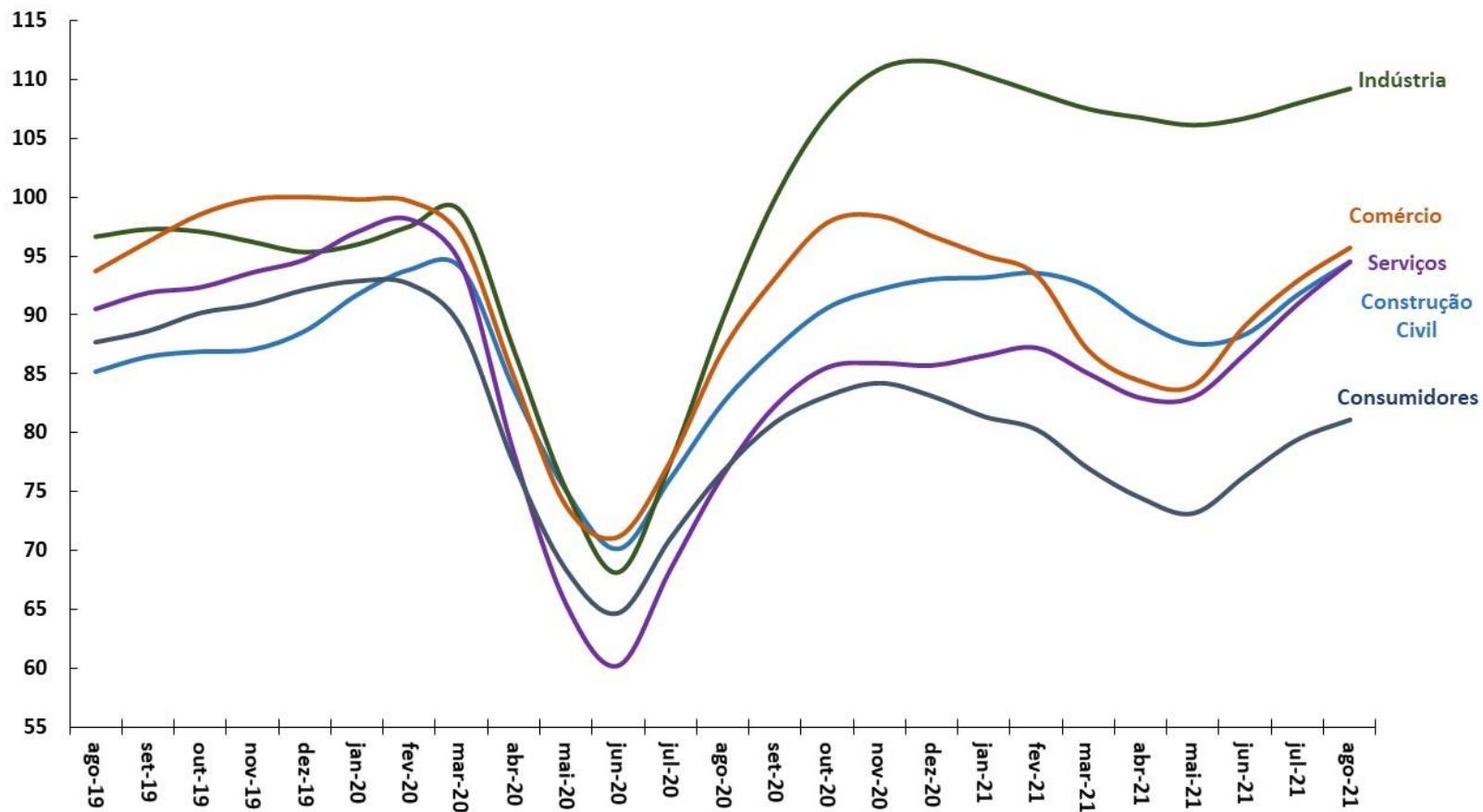

Fonte: FGV.

PAINEL DE INFORMAÇÕES DO NOVO CAGED



*Dados com ajustes declarados até julho de 2021. As declarações fora do prazo das empresas referentes ao grupo 3 do eSocial realizadas na competência de maio a julho 2021 estão em processamento.

Ano, Mês: 2021 (Ano) + julho (Mês)

UF: Tudo

Região: Tudo

Município: Tudo

Admissões: **1.656.182**

Desligamentos: **1.339.602**

Saldo: **316.580**

Aprendiz Sim

Intermittente Sim

Temporário Sim

Saldo por Grande Grupamento de Atividade Econômica

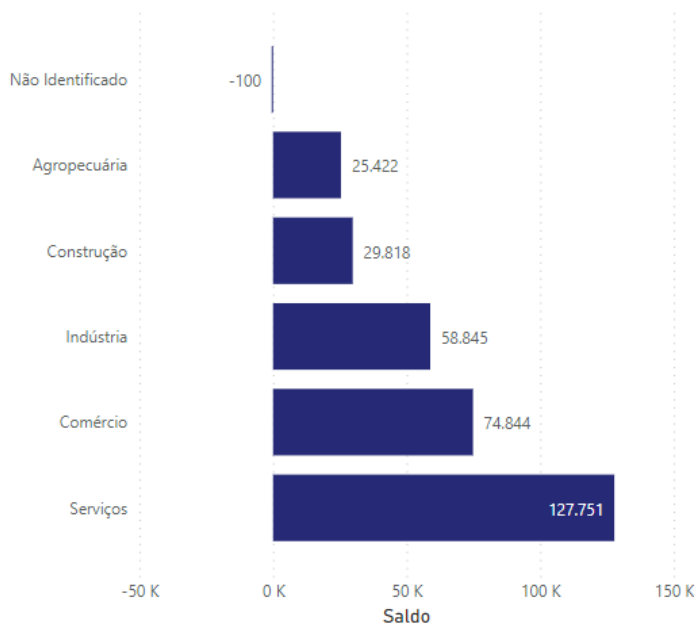

Grande Grupamento	Admitidos	Desligados	Saldo	Estoque	Vr. Relativa
⊞ Não Identificado	0	100	-100		
⊞ Agropecuária	92.571	67.149	25.422	1.786.161	1,44%
⊞ Construção	168.116	138.298	29.818	2.481.800	1,22%
⊞ Indústria	277.302	218.457	58.845	7.960.788	0,74%
⊞ Comércio	387.921	313.077	74.844	9.706.928	0,78%
⊞ Serviços	730.272	602.521	127.751	19.276.120	0,67%
Total	1.656.182	1.339.602	316.580	41.211.272	0,77%

Em resumo...

“IBC-Br registrou alta de 0,6% em julho, acima do esperado.”

“Serviços crescem 1,1% em julho e atingem maior nível em cinco anos.”

“Vendas do varejo crescem 1,2% em julho e atingem patamar recorde na série histórica iniciada em 2000.”

“Retomada do emprego formal continuou acelerando em meio à reabertura da economia.”



As medidas tomadas pelo Governo Federal, em conjunto com o Congresso Nacional, continuam relevantes para mitigar os efeitos negativos da pandemia da COVID-19 sobre a economia brasileira. A vacinação em massa, as medidas de consolidação fiscal, as reformas estruturais e as reformas pró-mercado, todas em curso, possibilitarão maior eficiência da economia, bem como pavimentarão o caminho para um crescimento econômico sustentável que dê suporte a emprego, renda e maior nível de bem-estar da população brasileira.

Expectativas de Mercado para a Arrecadação Federal

Arrecadação federal mensal e expectativas de mercado

PRISMA FISCAL

UNIDADE: R\$ MILHÕES

MÊS/ANO	PRISMA FISCAL (A)	ARRECAÇÃO (B)	DIFERENÇA (C = B - A)	DIFERENÇA (%) (C/A)
set/20	108.237	119.825	11.588	10,7%
out/20	135.770	153.938	18.169	13,4%
nov/20	129.772	140.101	10.329	8,0%
dez/20	150.222	159.065	8.843	5,9%
jan/21	170.740	180.221	9.481	5,6%
fev/21	118.867	127.747	8.881	7,5%
mar/21	117.739	137.932	20.193	17,2%
abr/21	135.776	156.822	21.046	15,5%
mai/21	117.970	142.106	24.136	20,5%
jun/21	129.032	137.169	8.137	6,3%
jul/21	146.436	171.270	24.833	17,0%
ago/21	134.185	146.463	12.278	9,2%

Pelo 13º mês consecutivo, a arrecadação total foi acima do esperado pelo mercado. Em particular, a arrecadação de agosto ficou acima da projeção máxima feita pelo mercado.

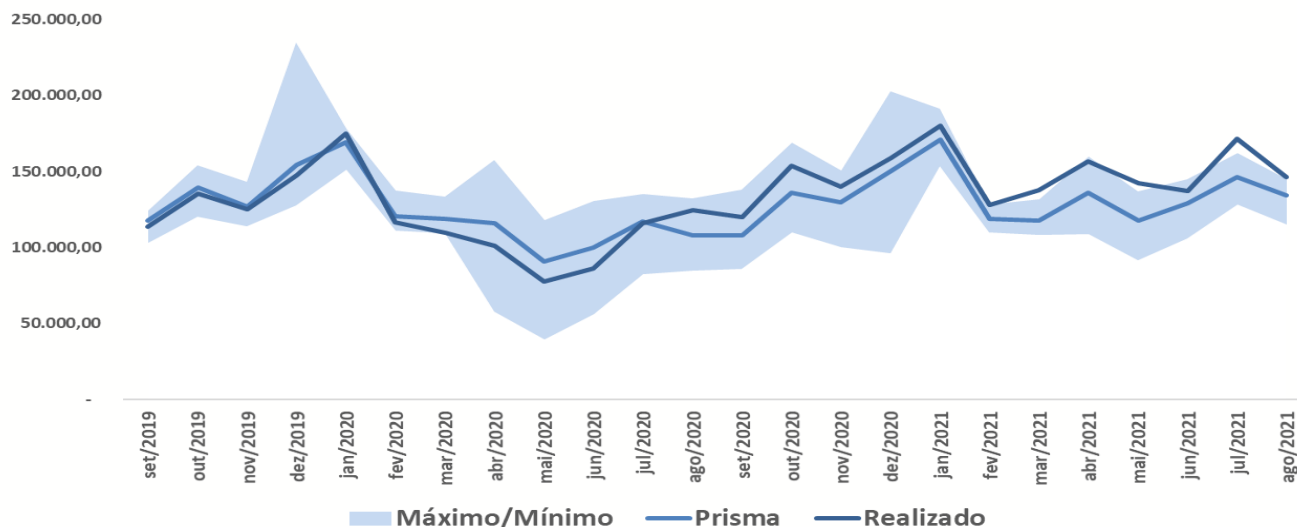

Fonte: RFB e Prisma Fiscal-SPE, Ministério da Economia

Diferença relativa à previsão um passo à frente (arrecadação total menos expectativa mediana): jun/2016 a ago/2021 (%)

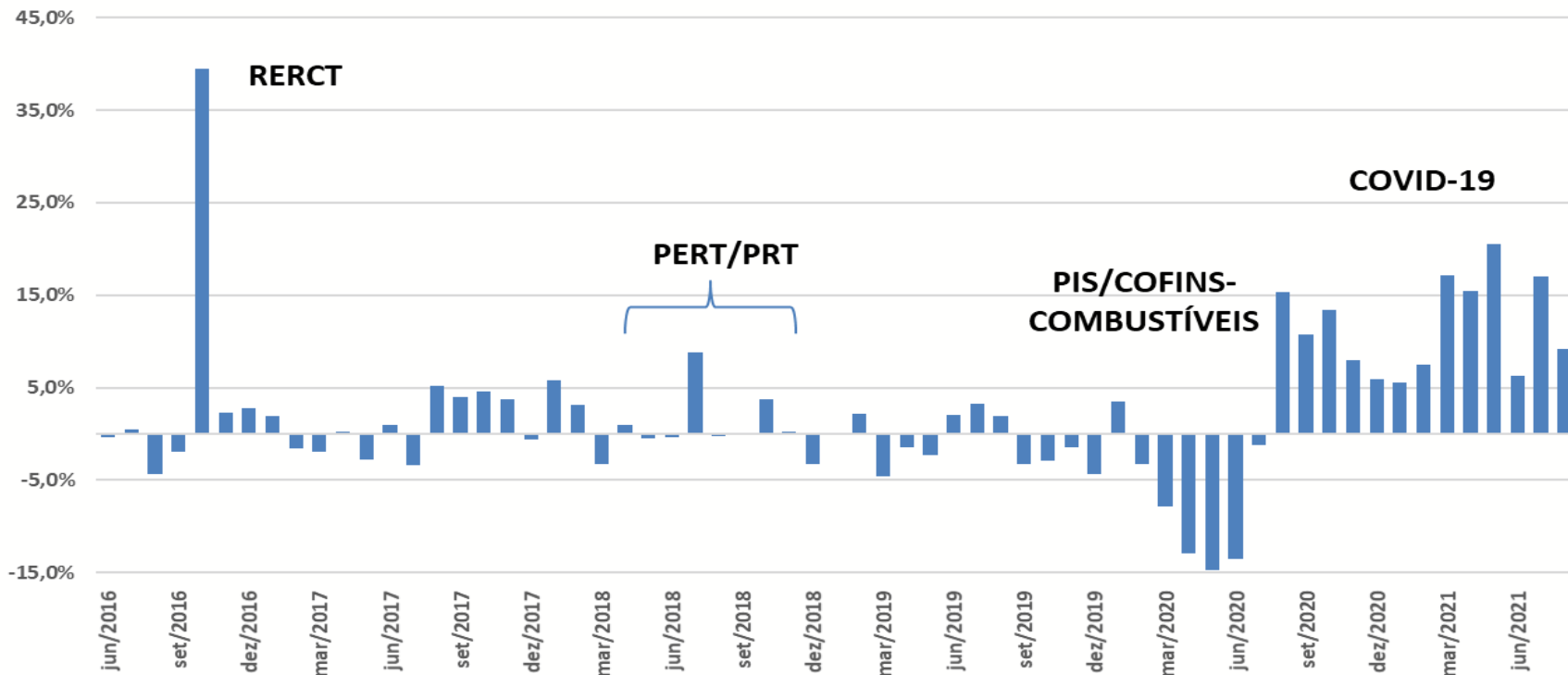

O erro de previsão do Prisma aumentou significativamente a partir de março de 2020, devido aos efeitos da pandemia na atividade econômica. Inicialmente houve sistemática projeção de arrecadação superior ao realizado e inversão a partir de agosto/2020 quando o mercado passou a sistematicamente projetar a arrecadação em valores inferiores aos realizados. A arrecadação de agosto de 2021 foi de 9,2% superior ao projetado pelo mercado. A diferença absoluta média nos últimos 13 meses está em 12%.

Valores positivos significam que o valor da arrecadação foi superior à expectativa mediana para o mês

Em resumo

“Projeções de mercado sobre a arrecadação federal continuam a indicar expectativas de retomada da atividade econômica que tem se verificado (ainda mais fortemente do que esperado pelo mercado) na arrecadação.”

“Ainda se espera elevados erros de previsão devido à dificuldade de se fazer projeções em meio a uma pandemia.”



O que se verifica objetivamente é que a arrecadação reflete outros indicadores que apontam para uma recuperação do nível de atividade econômica.



Ministério da Economia

Para maiores informações acesse o site da Secretaria de Política Econômica:

www.spe.fazenda.gov.br



Secretaria
de Política
Econômica

Secretaria Especial
de Fazenda

Ministério
da Economia