



MINISTÉRIO DA ECONOMIA

Conjuntura Macroeconômica e Arrecadação Bruta de Tributos Federais

Secretaria de Política Econômica (SPE/ME)

Brasília, 25 de Agosto de 2021



SECRETARIA ESPECIAL DE
FAZENDA

MINISTÉRIO DA
ECONOMIA



Panorama Macroeconômico

Desempenho Mensal da Atividade Econômica

DESTAQUES DESTA EDIÇÃO

IBC-Br e Produção Industrial
Com Ajuste Sazonal (Média 2014=100)

Safra Agrícola (MM12), Vendas no Comércio e Volume de Serviços
Com Ajuste Sazonal (Média 2014=100)

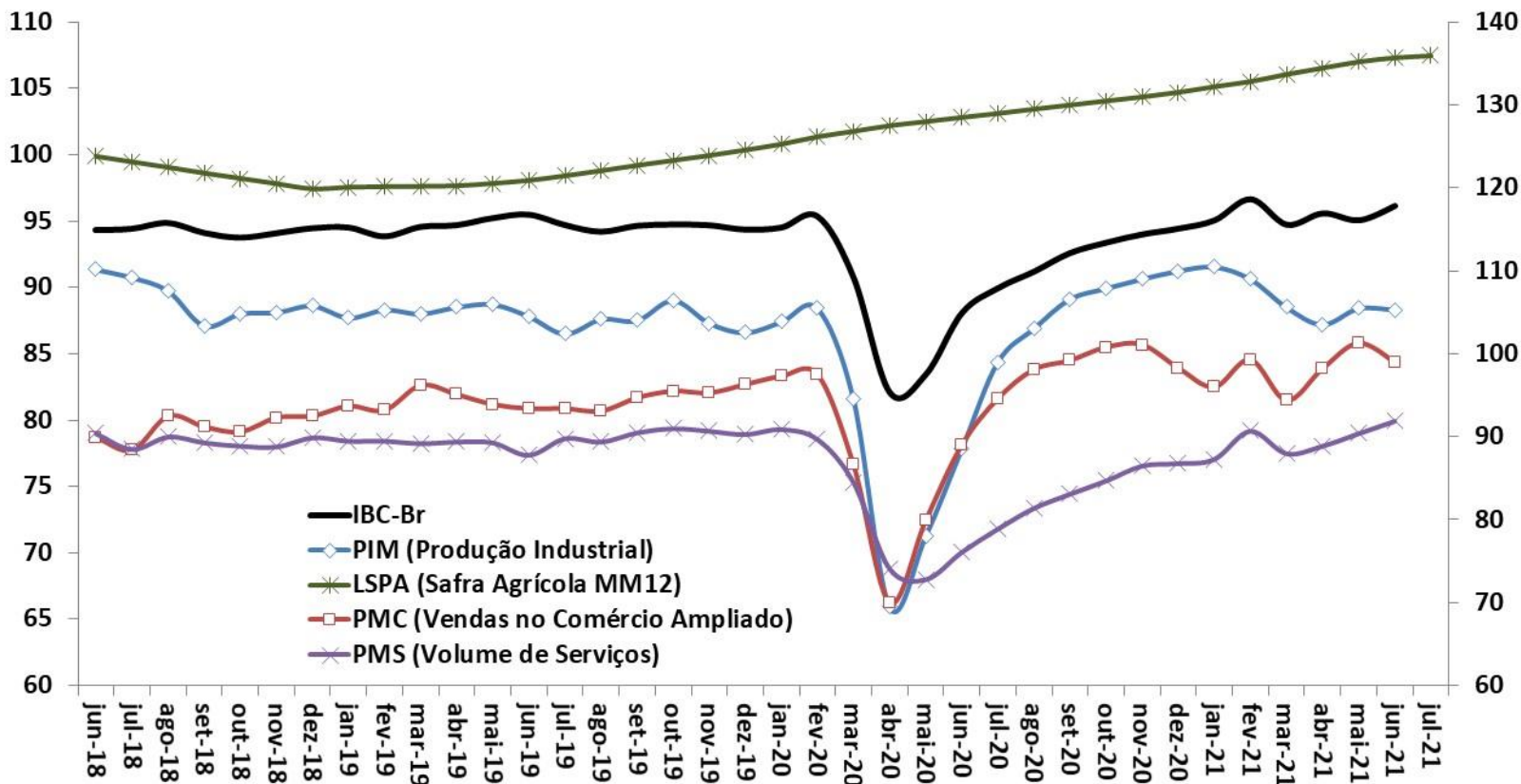

Fonte: BCB: Índice de Atividade Econômica do Banco Central - Brasil. IBGE: Pesquisa Industrial Mensal (PIM), Pesquisa Mensal do Comércio (PMC), Pesquisa Mensal de Serviços (PMS) e Levantamento Sistemático da Produção Agrícola (LSPA)

Comércio Varejista por Atividade
Com Ajuste Sazonal (Média 2014=100)

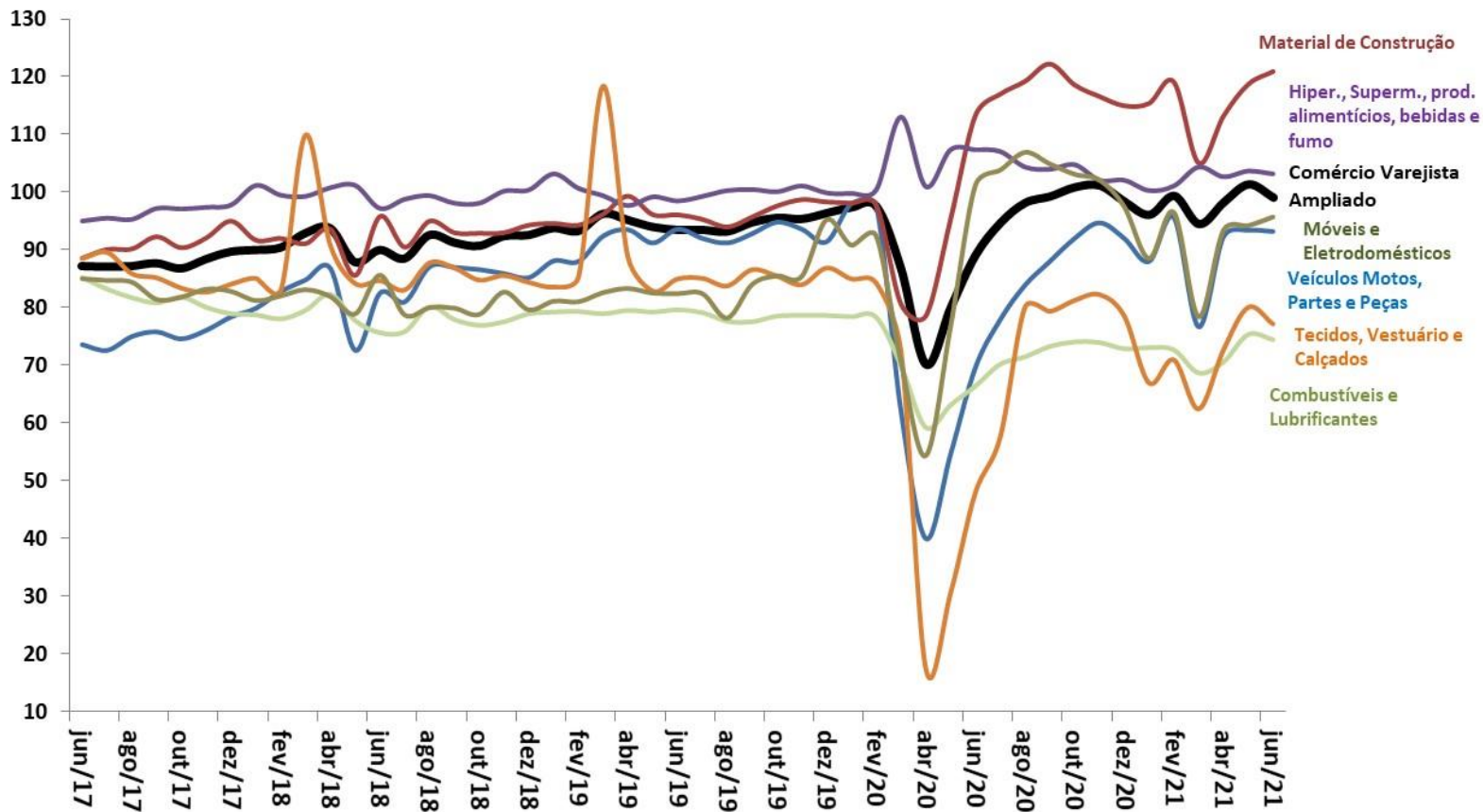

Fonte: IBGE, Pesquisa Mensal de Comércio (PMC).

Volume de Serviços
Com Ajuste Sazonal (Média 2014=100)

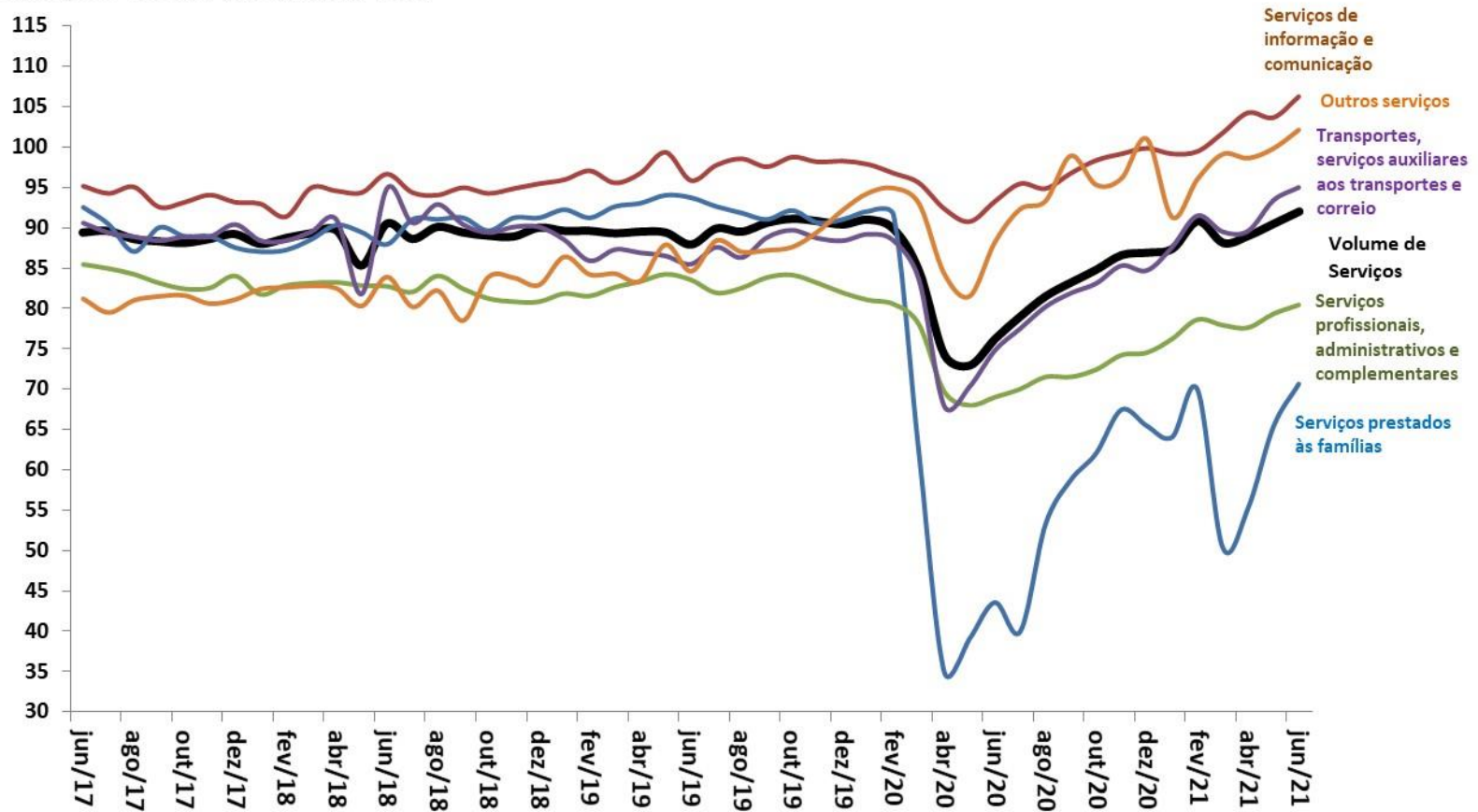

Fonte: IBGE, Pesquisa Mensal de Serviços (PMS).

Indicadores de Confiança - Sondagens IBRE-FGV
Média Móvel Trimestral

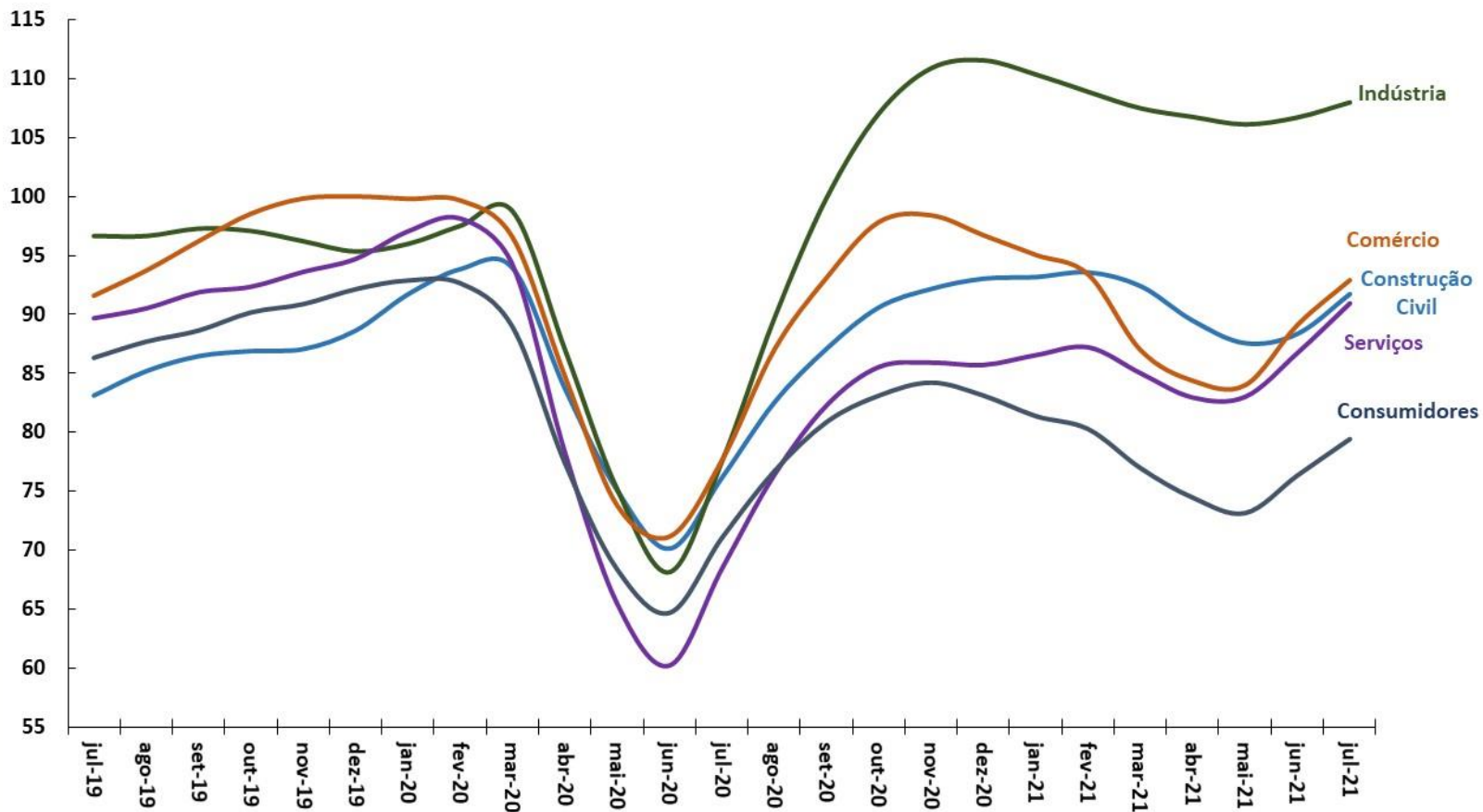

Fonte: FGV.

Índice de Confiança do Empresário Industrial (ICEI) - Média Móvel Trimestral

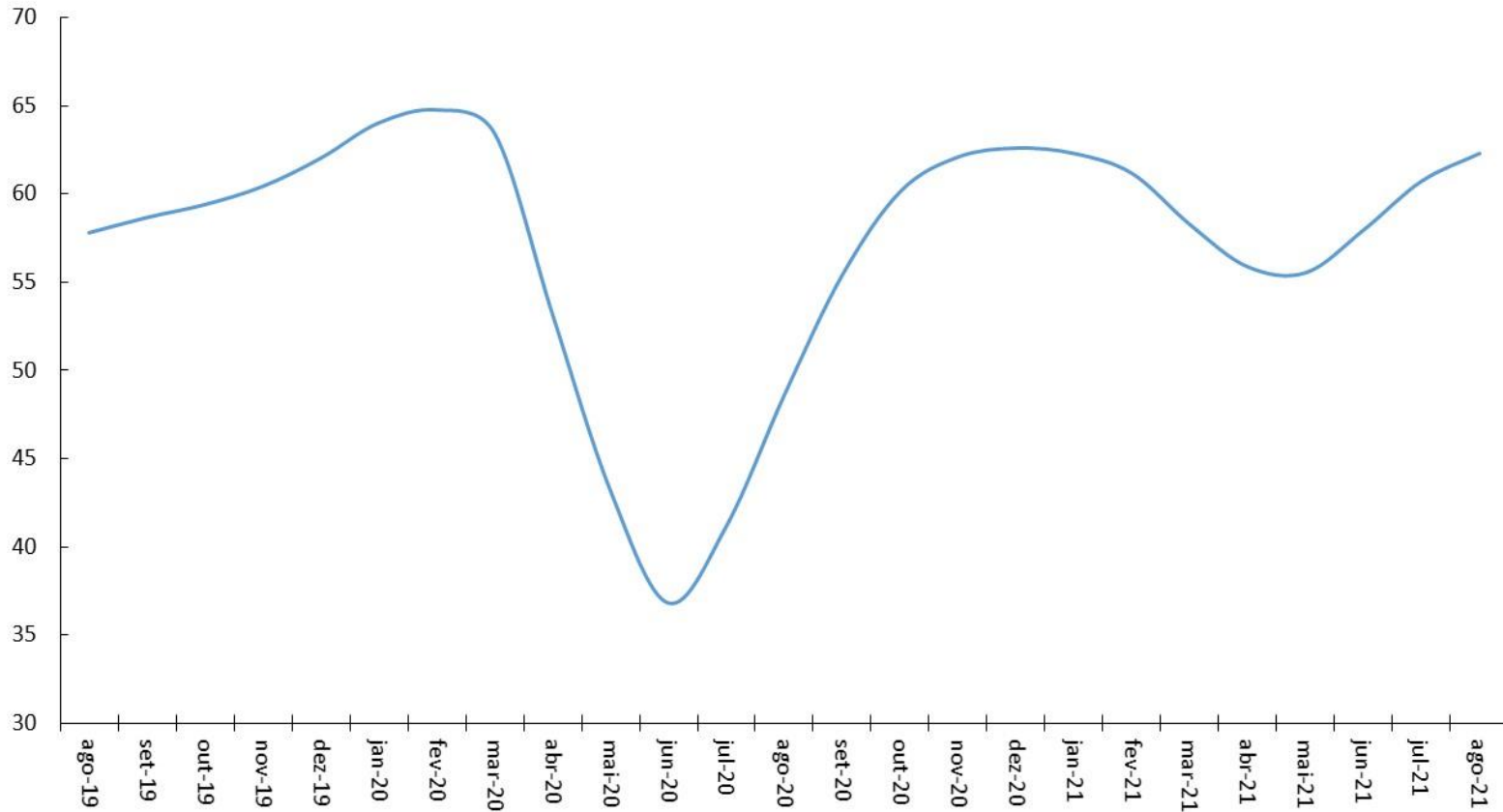

Fonte: CNI.

Emprego e Renda

EMPREGO E RENDA

Indicadores de Emprego	maio-2021									
	média 2019	média 2020	média de 12 meses até mai/21	mai/21	var. 2019 - 2020	var.abr/21-abr/20	var.mai/21-mai/20	var. acumul. do ano	var.mai/21 - média de 2020	
Brasil (PNAD Contínua, IBGE)										
Taxa de Desocupação em % da PEA	11,9	13,2	14,3	14,6	1,3 pp	2,1 pp	1,7 pp	2,4 pp	1,4 pp	
População em Idade Ativa - PIA (em milhares)	170.884	174.034	175.870	177.306	1,8%	2,4%	2,1%	2,6%	1,9%	
População Economicamente Ativa - PEA (em milhares)	105.852	99.939	98.721	101.502	-5,6%	-1,3%	2,9%	-2,8%	1,6%	
População Ocupada - PO (em milhares)	93.227	86.735	84.649	86.708	-7,0%	-3,7%	0,9%	-5,5%	0,0%	
População Desocupada - PD (em milhares)	12.625	13.204	14.073	14.794	4,6%	15,2%	16,4%	16,7%	12,0%	
Rendimento Médio Real (PNADC, IBGE)	maio-2021									
em R\$ a valores do último mês	média 2019	média 2020	média de 12 meses até mai/21	mai/21	var. 2019 - 2020	var.abr/21-abr/20	var.mai/21-mai/20	var. acumul. do ano	var.mai/21 - média de 2020	
Rendimento Médio da População Ocupada	2.523	2.633	2.631	2.547	4,3%	-1,5%	-3,2%	-0,1%	-3,2%	
Trabalhadores Com Carteira	2.382	2.443	2.425	2.350	2,6%	-3,1%	-4,8%	-1,8%	-3,8%	
Trabalhadores Sem Carteira	1.533	1.678	1.676	1.637	9,5%	-2,1%	-4,2%	-0,2%	-2,4%	
Trabalhadores Por Conta Própria	1.843	1.895	1.902	1.908	2,8%	0,4%	0,7%	0,9%	0,7%	
Empregados do Setor Público	4.049	4.092	4.142	4.079	1,1%	3,3%	2,4%	3,0%	-0,3%	
Massa Salarial (em R\$ milhões a preços do último mês)	229.565	222.723	217.194	215.496	-3,0%	-5,4%	-2,5%	-5,8%	-3,2%	
Postos de Trabalho (CAGED, ME)	junho-2021									
em milhares de pessoas (dados com ajustes)	2019	2020	mai/21 acum. 12 meses	jun/21 acum. 12 meses	acum. no ano jan-jun/21	jun/21	var. 2020-2019	var. jun/21 ac. 12 m - 2020	var. acum. jan-jun/21 - jan-jun/20	
Criação Líquida de Postos Formais de Trabalho	644	77	2.575	2.915	1.537	309	-88,1%	3701,8%	-118,1%	
Admissões	16.197	15.428	17.421	18.066	9.588	1.601	-4,7%	17,1%	138,0%	
Demissões	15.553	15.351	14.846	15.151	8.051	1.292	-1,3%	-1,3%	97,6%	

Em resumo...

“Indicadores correntes apontam para estabilidade do PIB no segundo trimestre.”

“Crescimento das vendas do varejo no segundo trimestre sugere melhora do consumo das famílias.”

“Melhora da confiança na indústria aponta para expansão da atividade econômica no terceiro trimestre.”

“Desempenho do emprego formal corrobora visão de aceleração da atividade no segundo semestre.”



As medidas tomadas pelo Governo Federal, em conjunto com o Congresso Nacional, continuam relevantes para mitigar os efeitos negativos da pandemia da COVID-19 sobre a economia brasileira. A vacinação em massa, a consolidação fiscal e as reformas pró-mercado, todas em curso, pavimentarão o caminho para um crescimento sustentável que dê suporte a emprego, renda e maior nível de bem-estar da população brasileira.

Expectativas de Mercado para a Arrecadação Federal

Arrecadação federal mensal e expectativas de mercado

PRISMA FISCAL

UNIDADE: R\$ MILHÕES

MÊS/ANO	PRISMA FISCAL (A)	ARRECAÇÃO (B)	DIFERENÇA (C = B - A)	DIFERENÇA (%) (C/A)
ago/20	107.926	124.505	16.579	15,4%
set/20	108.237	119.825	11.588	10,7%
out/20	135.770	153.938	18.169	13,4%
nov/20	129.772	140.101	10.329	8,0%
dez/20	150.222	159.065	8.843	5,9%
jan/21	170.740	180.221	9.481	5,6%
fev/21	118.867	127.747	8.881	7,5%
mar/21	117.739	137.932	20.193	17,2%
abr/21	135.776	156.822	21.046	15,5%
mai/21	117.970	142.106	24.136	20,5%
jun/21	129.032	137.169	8.137	6,3%
jul/21	146.436	171.270	24.833	17,0%

Pelo 12º mês consecutivo, a arrecadação total foi acima do esperado pelo mercado, porém com o retorno dos erros registrados entre março e maio. A arrecadação de julho ficou acima da projeção máxima feita pelo mercado.

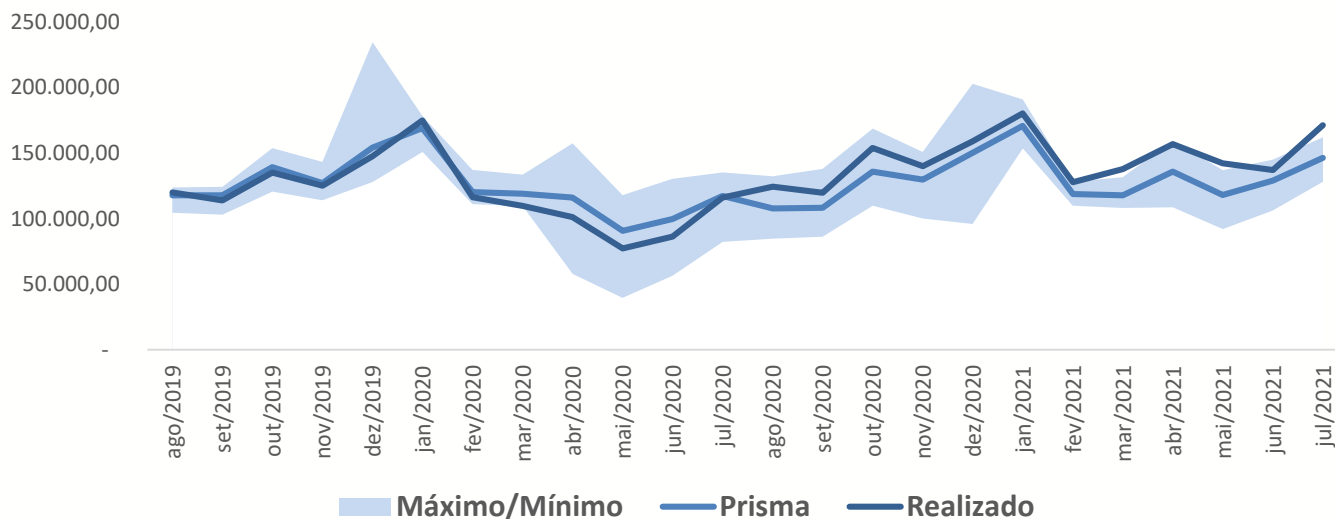

Fonte: RFB e Prisma Fiscal-SPE, Ministério da Economia

Diferença relativa à previsão um passo à frente (arrecadação total menos expectativa mediana): jun/2016 a jul/2021 (%)

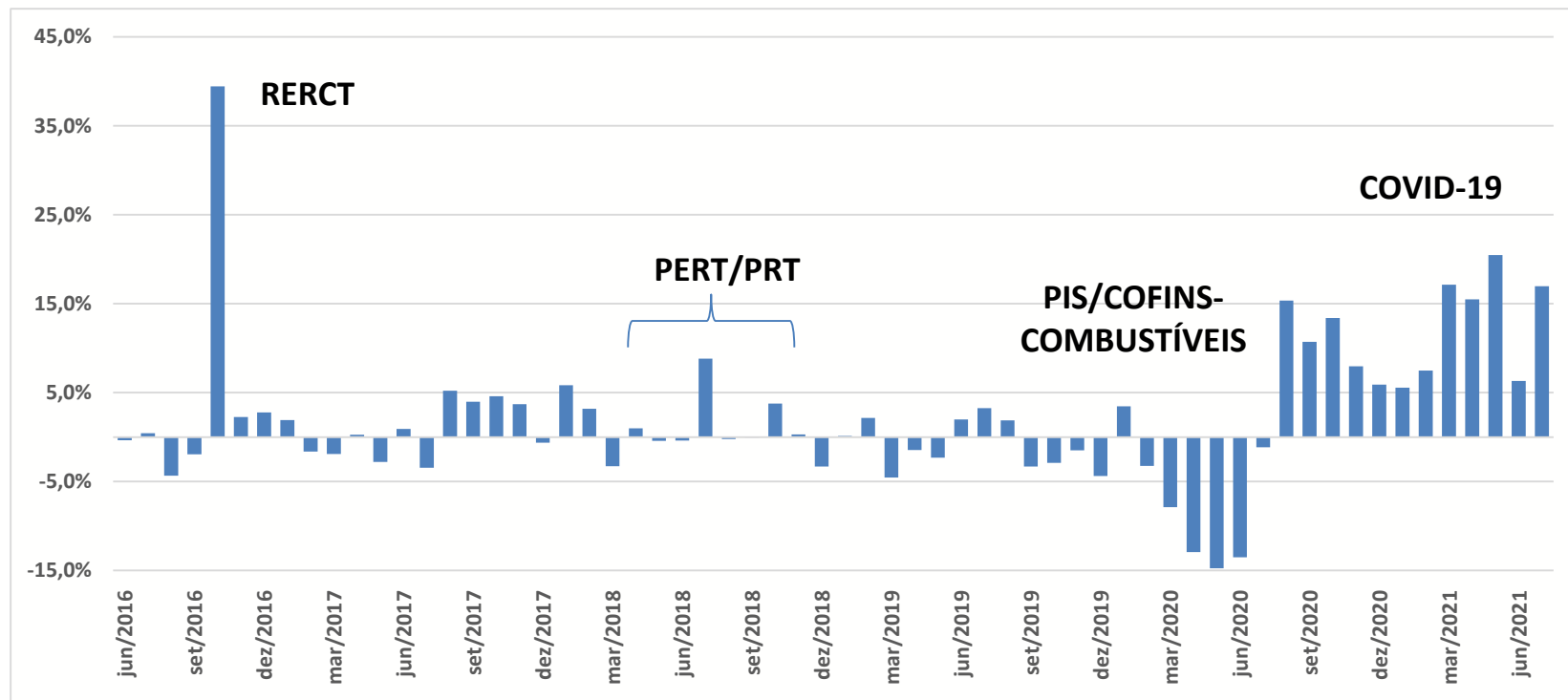

O erro de previsão do Prisma aumentou significativamente a partir de março de 2020, devido aos efeitos da pandemia na atividade econômica. Inicialmente houve sistemática projeção de arrecadação superior ao realizado e inversão a partir de agosto/2020 quando o mercado passou a sistematicamente projetar a arrecadação em valores inferiores aos realizados. A arrecadação de julho foi de 17% superior ao projetado pelo mercado. A diferença absoluta média nos últimos 12 meses está em 11%.

Valores positivos significam que o valor da arrecadação foi superior à expectativa mediana para o mês

Em resumo

“Projeções de mercado sobre a arrecadação federal continuam a indicar expectativas de retomada da atividade econômica que tem se verificado (ainda mais fortemente do que esperado pelo mercado) na arrecadação.”

“Ainda se espera elevados erros de previsão devido à dificuldade de se fazer projeções em meio a uma pandemia.”



O que se verifica objetivamente é que a arrecadação reflete outros indicadores que apontam para uma recuperação.



Ministério da Economia

Para maiores informações acesse o site da Secretaria de Política Econômica:

www.spe.fazenda.gov.br



Secretaria
de Política
Econômica

Secretaria Especial
de Fazenda

Ministério
da Economia