



MINISTÉRIO DA ECONOMIA

Conjuntura Macroeconômica e Arrecadação Bruta de Tributos Federais

25/10/2022

Panorama Macroeconômico

Na passagem de julho para agosto

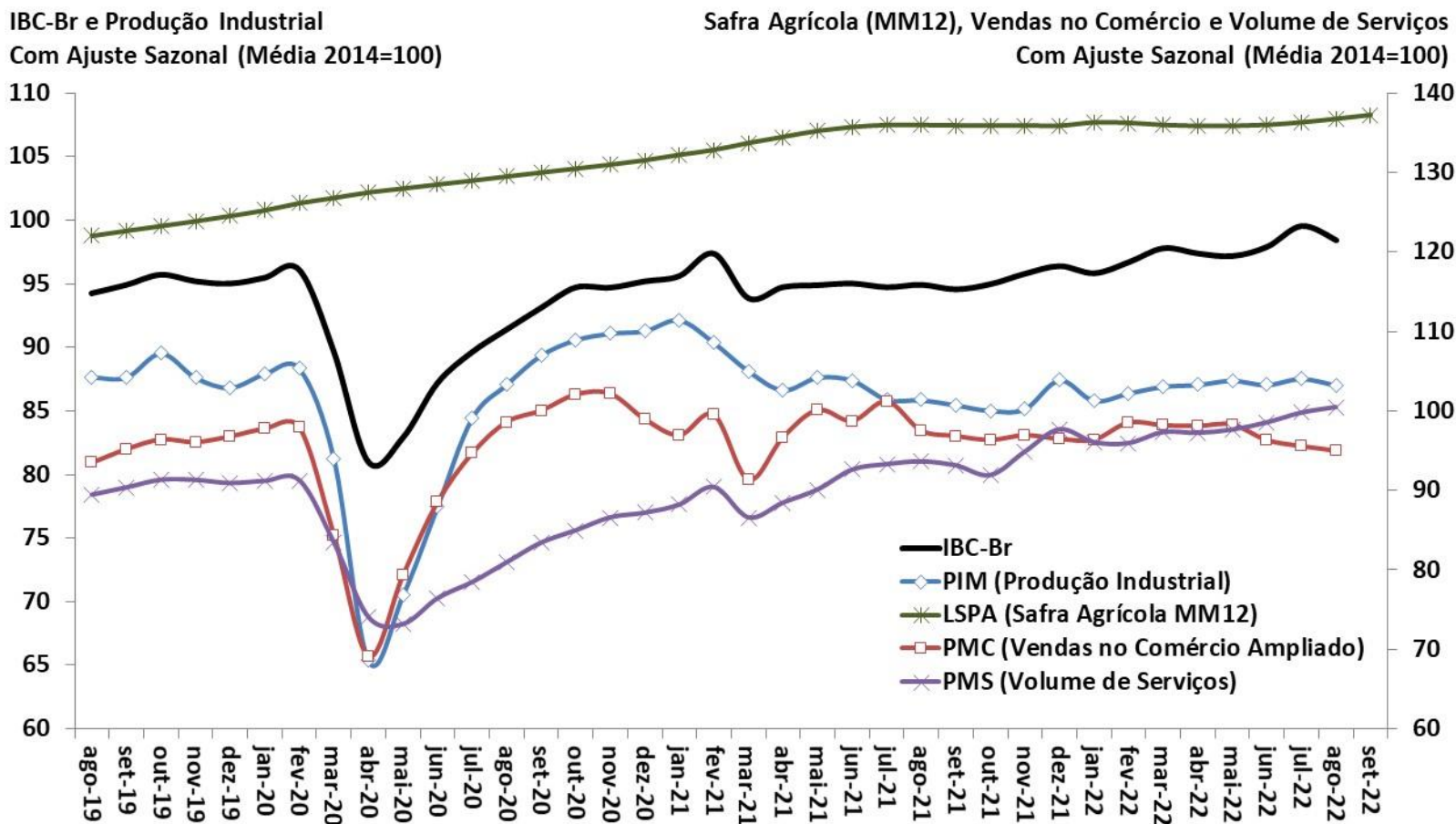

Fonte: BCB: Índice de Atividade Econômica do Banco Central - Brasil. IBGE: Pesquisa Industrial Mensal (PIM), Pesquisa Mensal do Comércio (PMC), Pesquisa Mensal de Serviços (PMS) e Levantamento Sistemático da Produção Agrícola (LSPA)

Comércio Varejista por Atividade
Com Ajuste Sazonal (Média 2014=100)

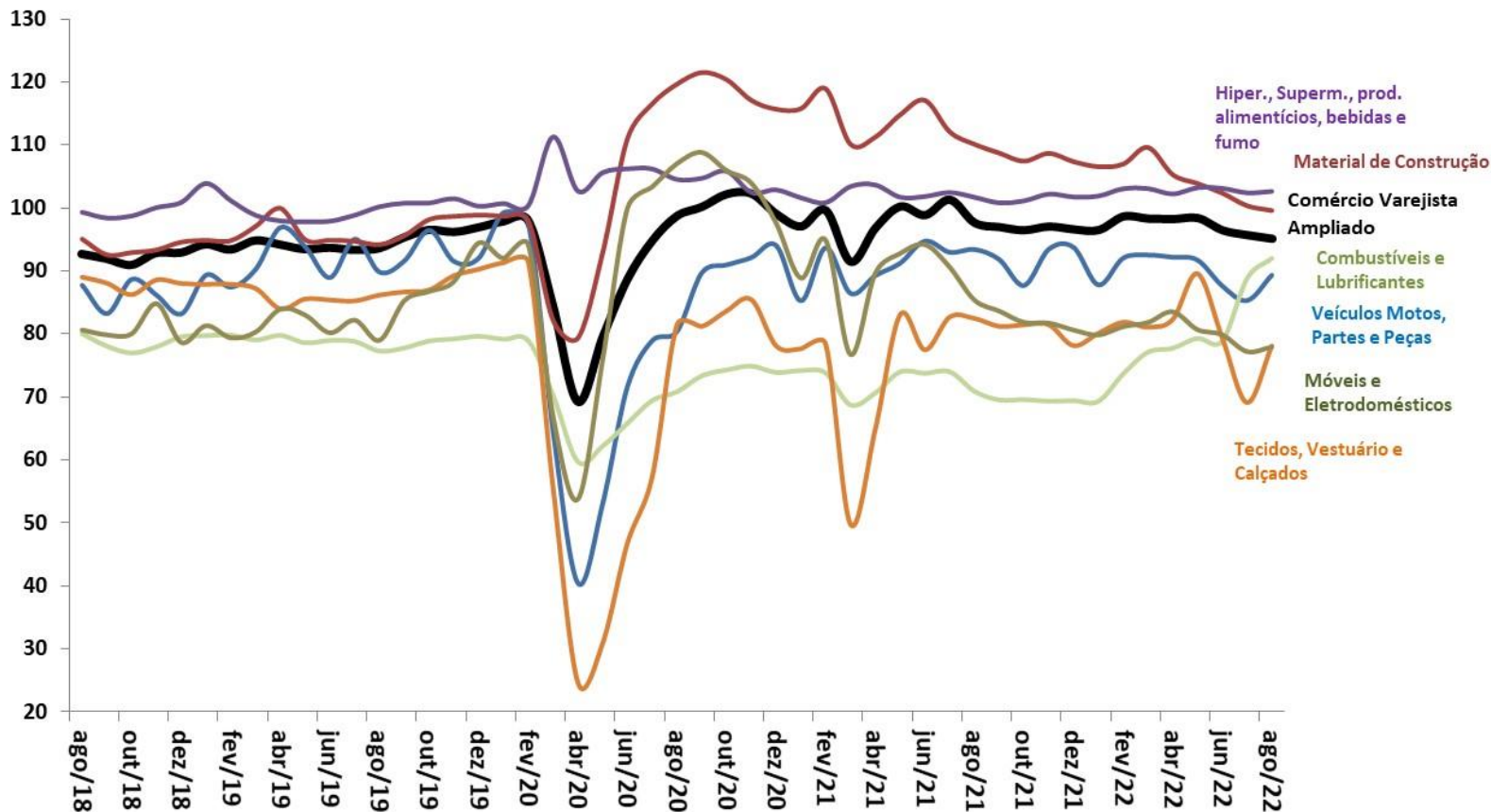

Fonte: IBGE, Pesquisa Mensal de Comércio (PMC).

Volume de Serviços
Com Ajuste Sazonal (Média 2014=100)

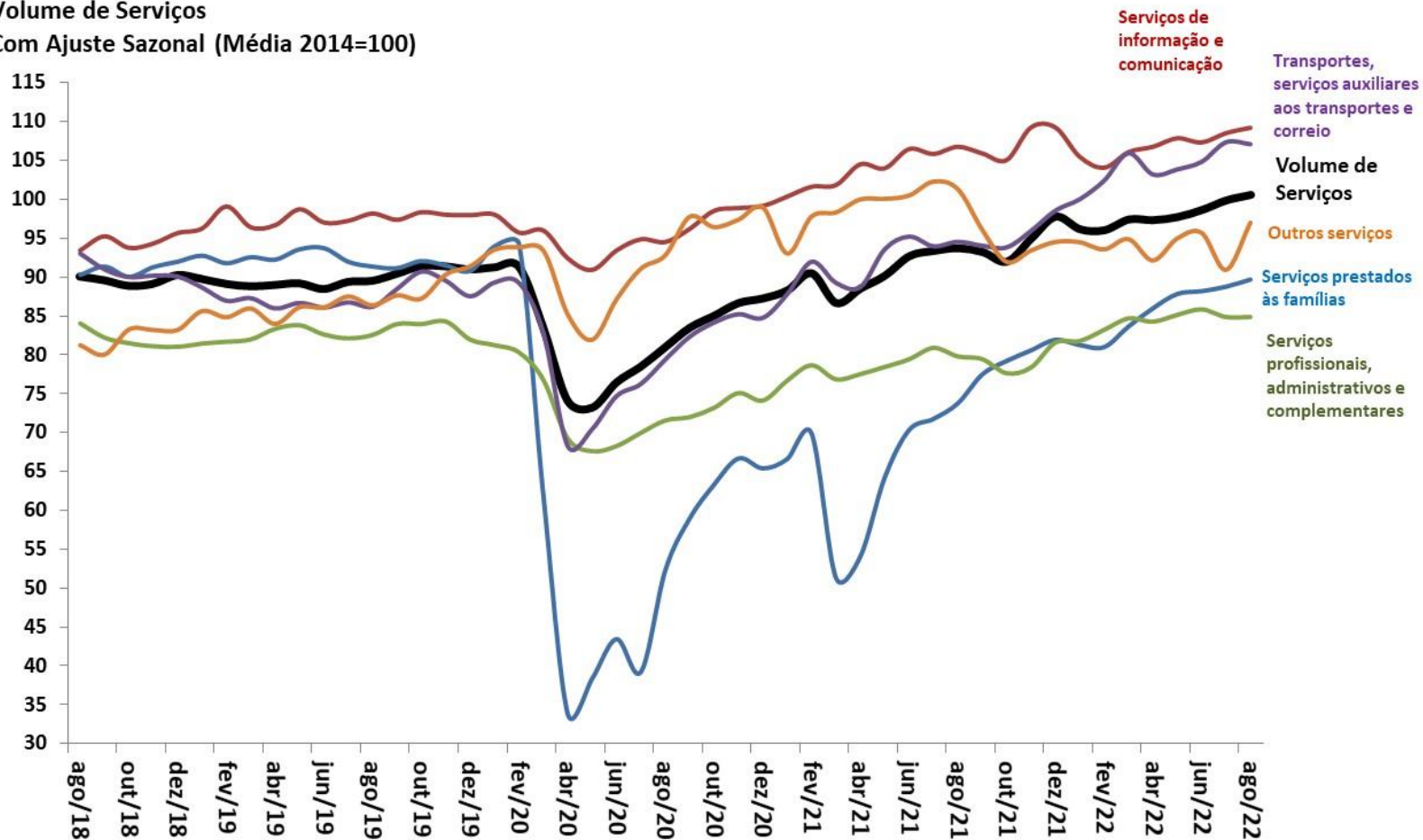

Fonte: IBGE, Pesquisa Mensal de Serviços (PMS).

Produção Industrial por Atividade
Com Ajuste Sazonal (Média 2012=100)

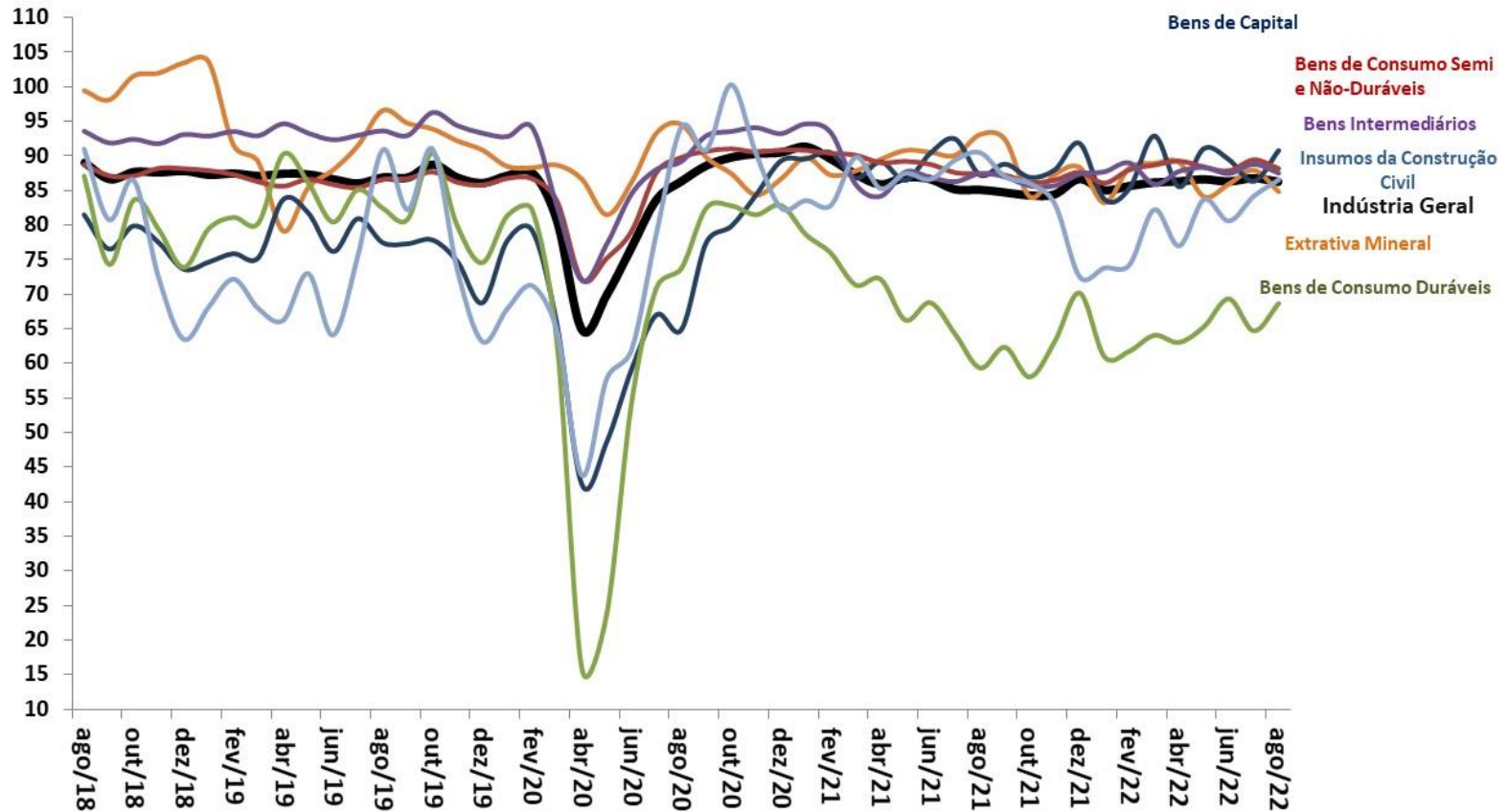

Fonte: IBGE, Pesquisa Industrial Mensal (PIM).

Criação Líquida de Postos Formais de Trabalho
Acum. em 12 meses (em postos de trabalho)

Taxa de Desemprego Brasil
% da População Economicamente Ativa (PEA)

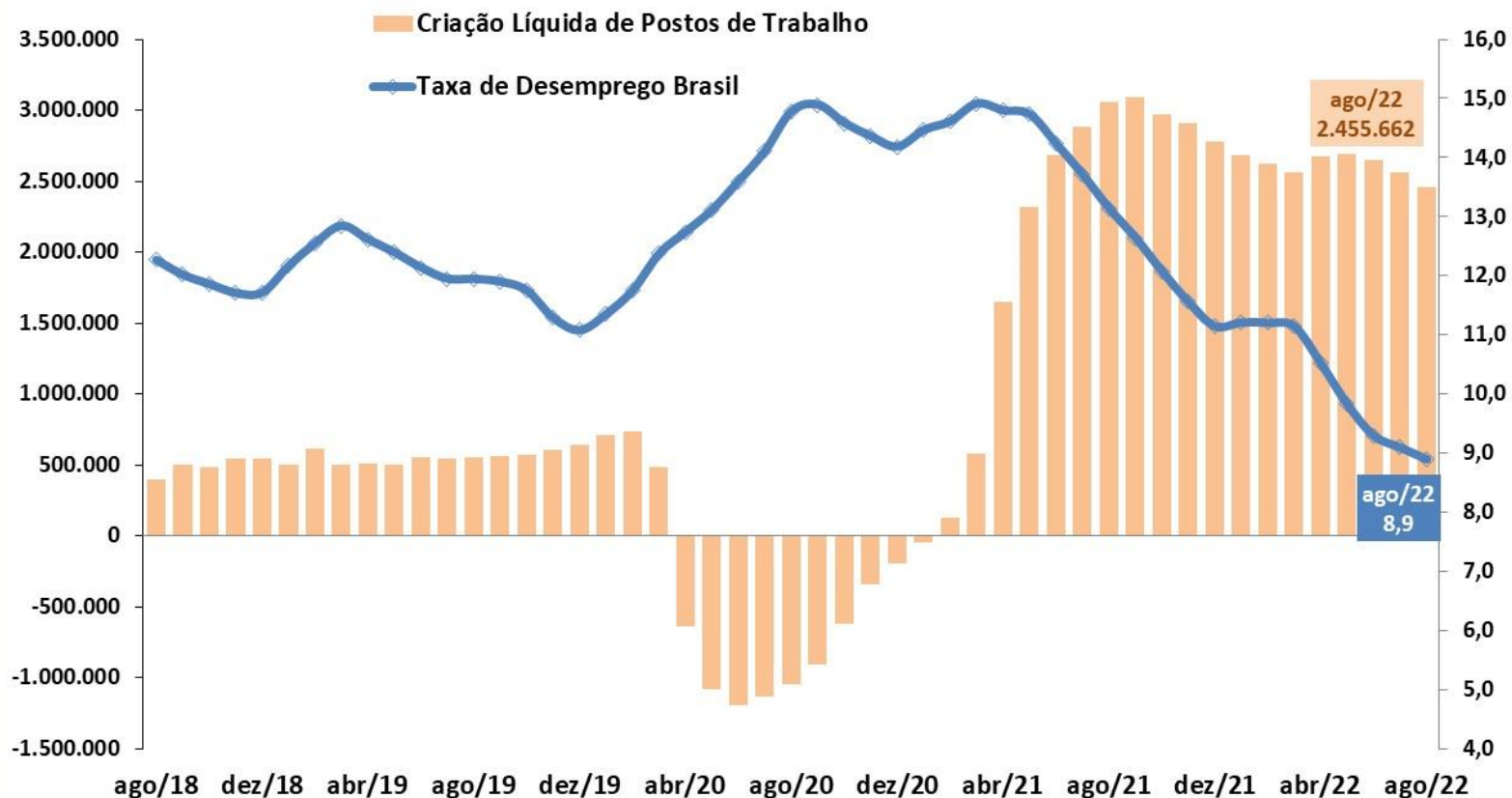

Fonte: IBGE - PNAD Contínua; e ME - CAGED (dados ajustados).

Evolução da Massa Salarial e do Rendimento Médio Real

Rendimento médio real habitualmente recebido de todos os trabalhos (R\$)*

Massa de rendimentos real habitualmente recebida de todos os trabalhos (milhões R\$)*

■ Massa de Rendimentos — Rendimento Real Médio

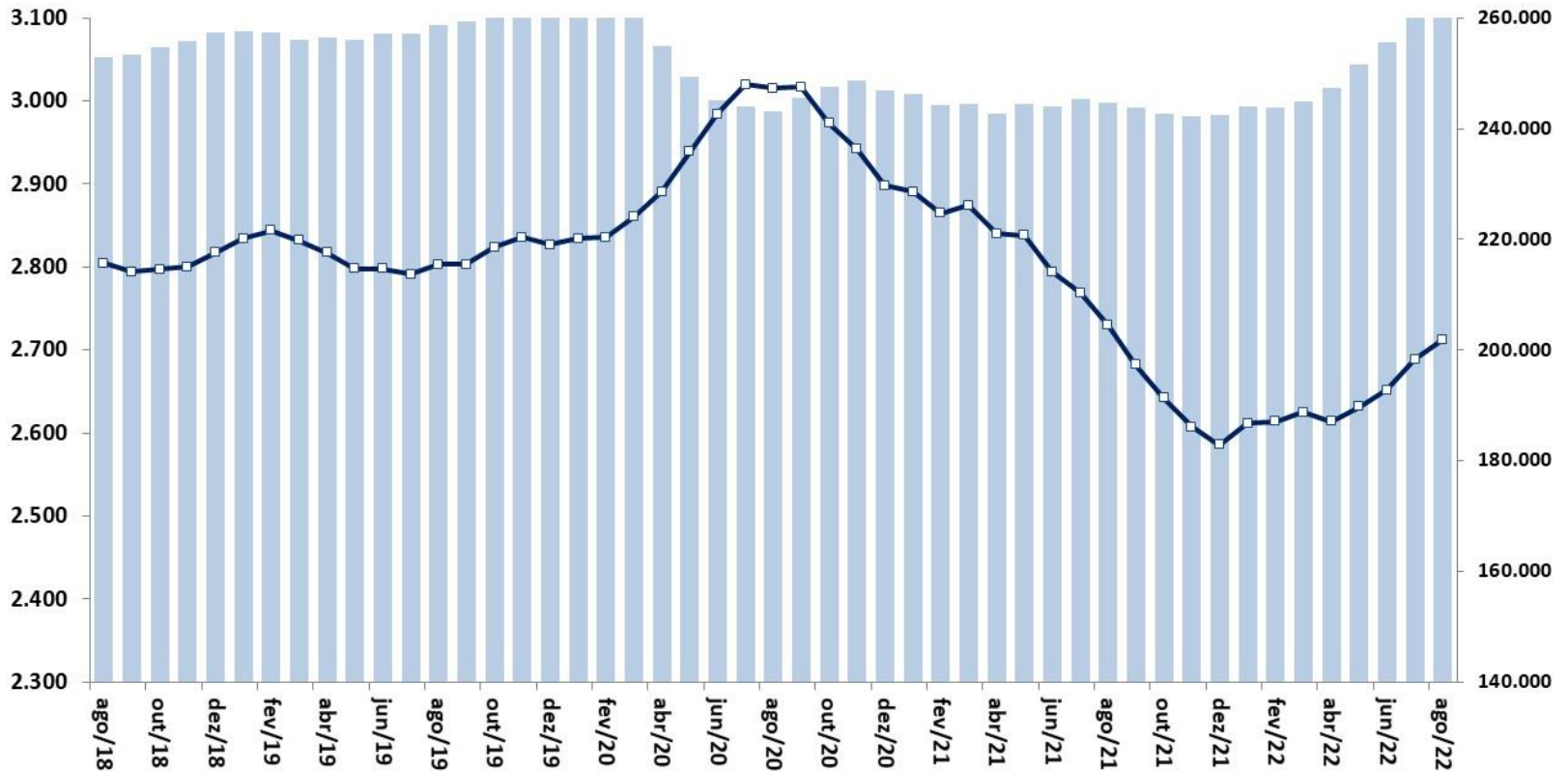

Fonte: IBGE, PNAD Contínua. Nota: * Valores a preços do último mês.

PAINEL DE INFORMAÇÕES DO NOVO CAGED

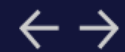

Ano, Mês: 2022 (Ano) + agosto (Mês)
 UF: Todos
 Região: Todos
 Município: Todos

Admissões: **2.051.800**
 Desligamentos: **1.773.161**
 Saldo: **278.639**

- Aprendiz Sim
- Intermitente Sim
- Temporário Sim

Saldo por Grande Grupamento de Atividade Econômica

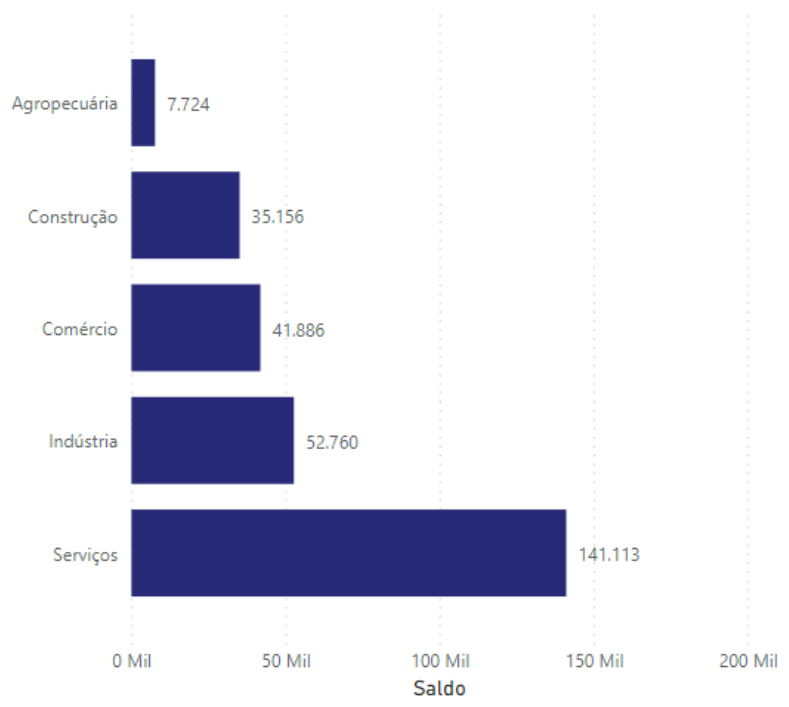

Grande Grupamento	Admitidos	Desligados	Saldo	Estoque	Vr. Relativa
Agropecuária	103.696	95.972	7.724	1.791.070	0,43%
Comércio	466.529	424.643	41.886	9.731.214	0,43%
Construção	211.068	175.912	35.156	2.559.633	1,39%
Indústria	324.438	271.678	52.760	8.247.100	0,64%
Serviços	946.069	804.956	141.113	20.202.640	0,70%
Total	2.051.800	1.773.161	278.639	42.531.657	0,66%

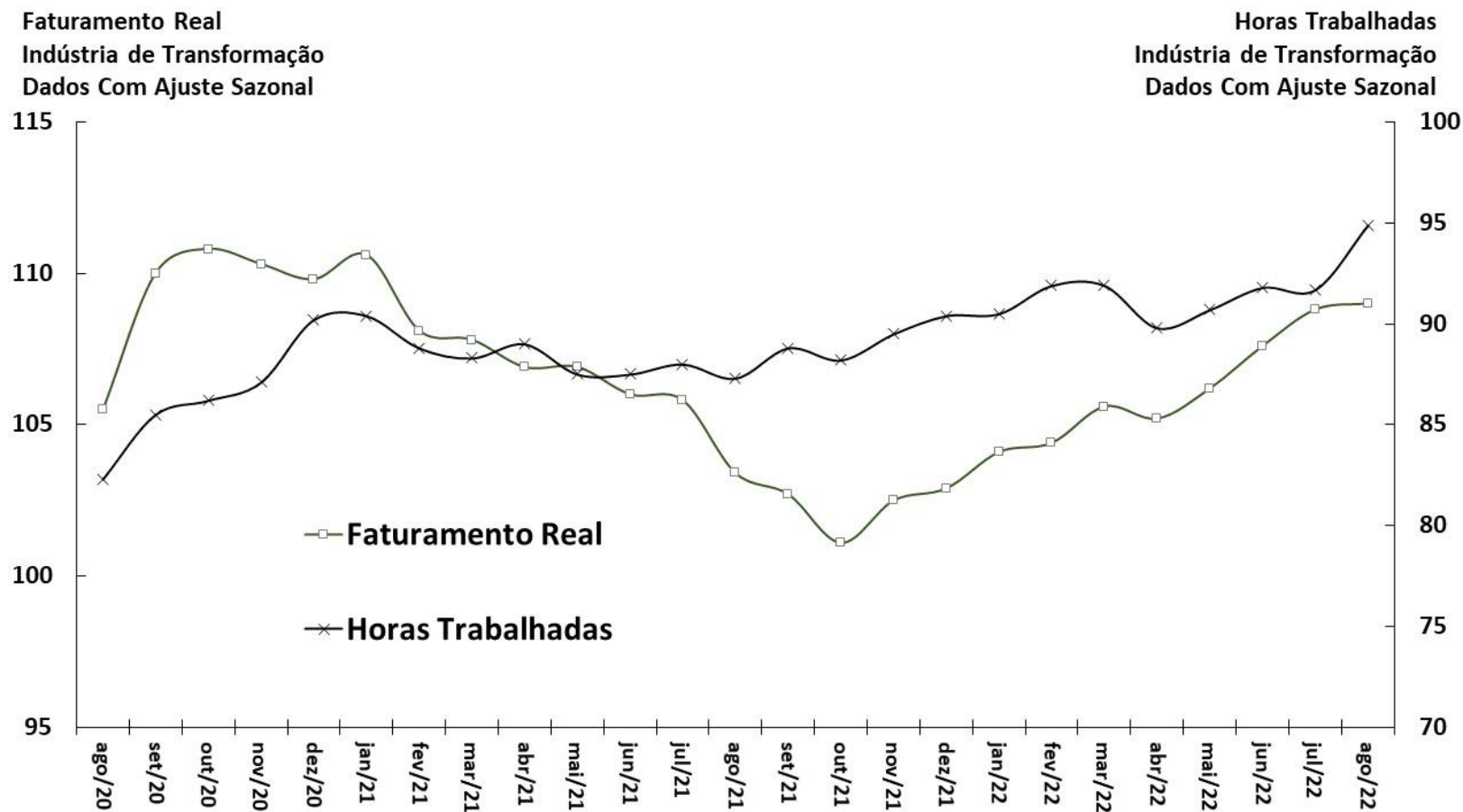

Fonte: CNI.

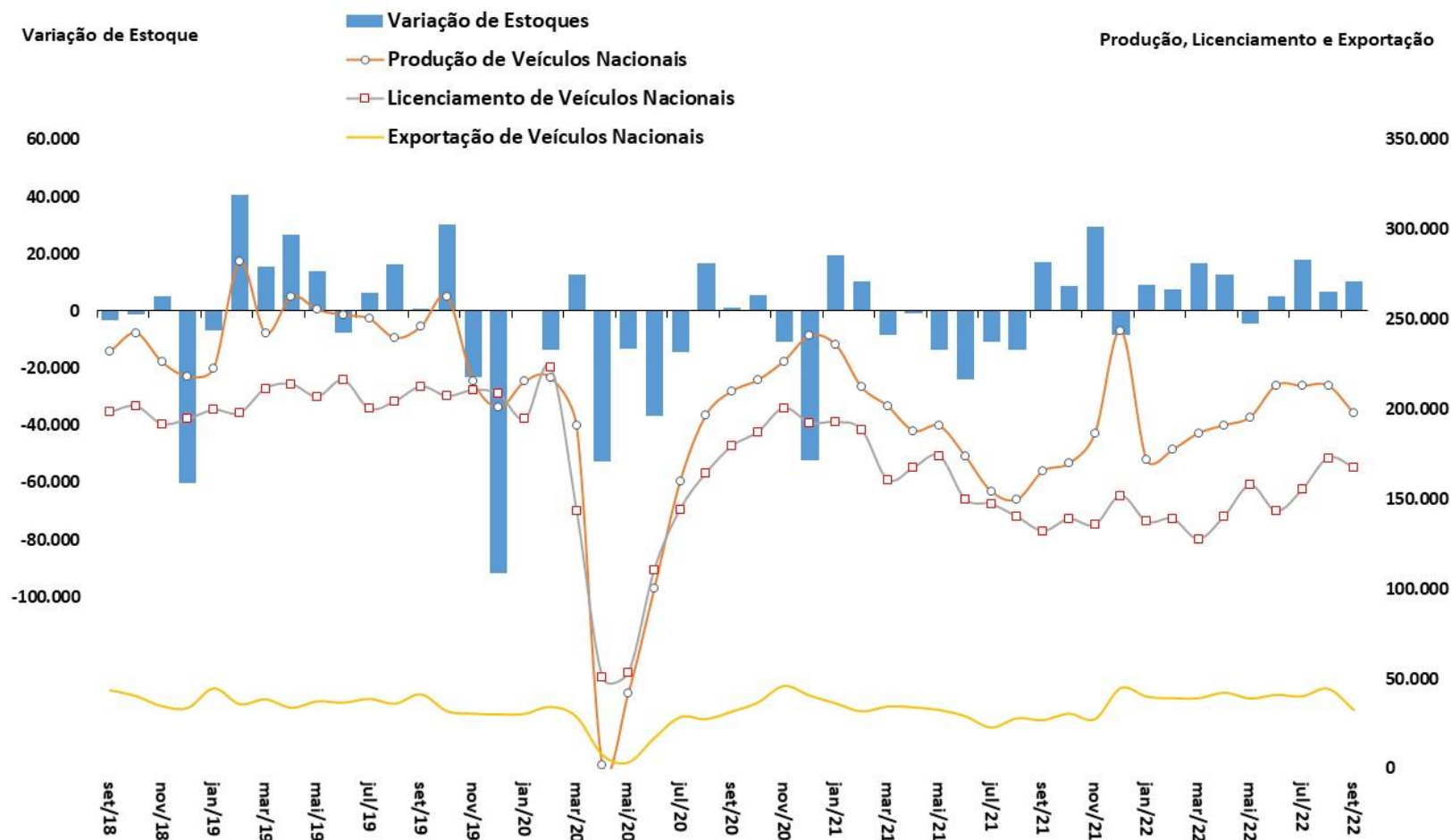

Fonte: ANFAVEA e FENABRAVE. * Ajuste sazonal da série: SPE/ME.

*Na passagem de agosto para
setembro*

Indicadores de Confiança - Sondagens IBRE-FGV
Média Móvel Trimestral

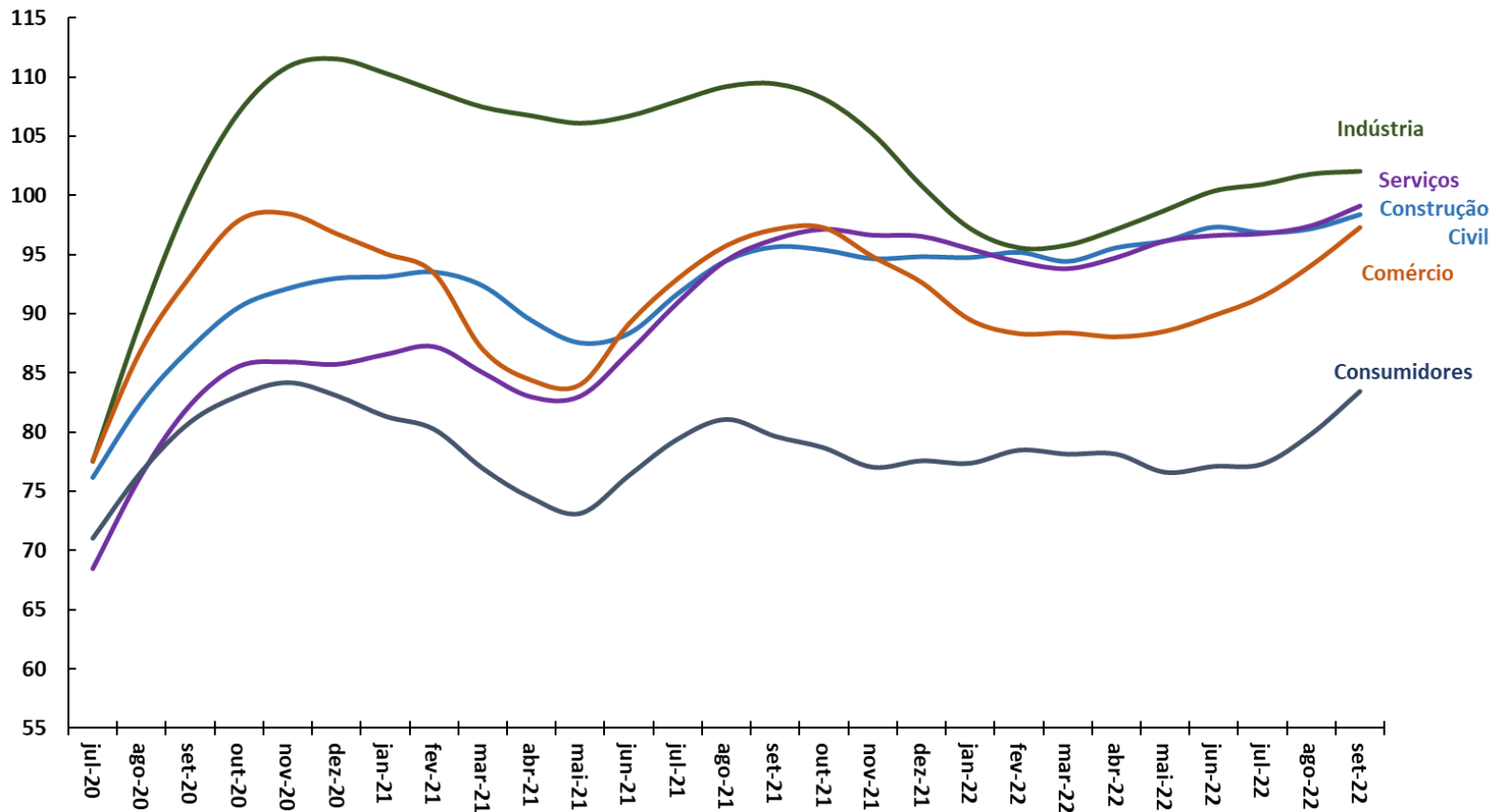

Fonte: FGV.

Índice de Confiança do Empresário Industrial (ICEI) -
Média Móvel Trimestral

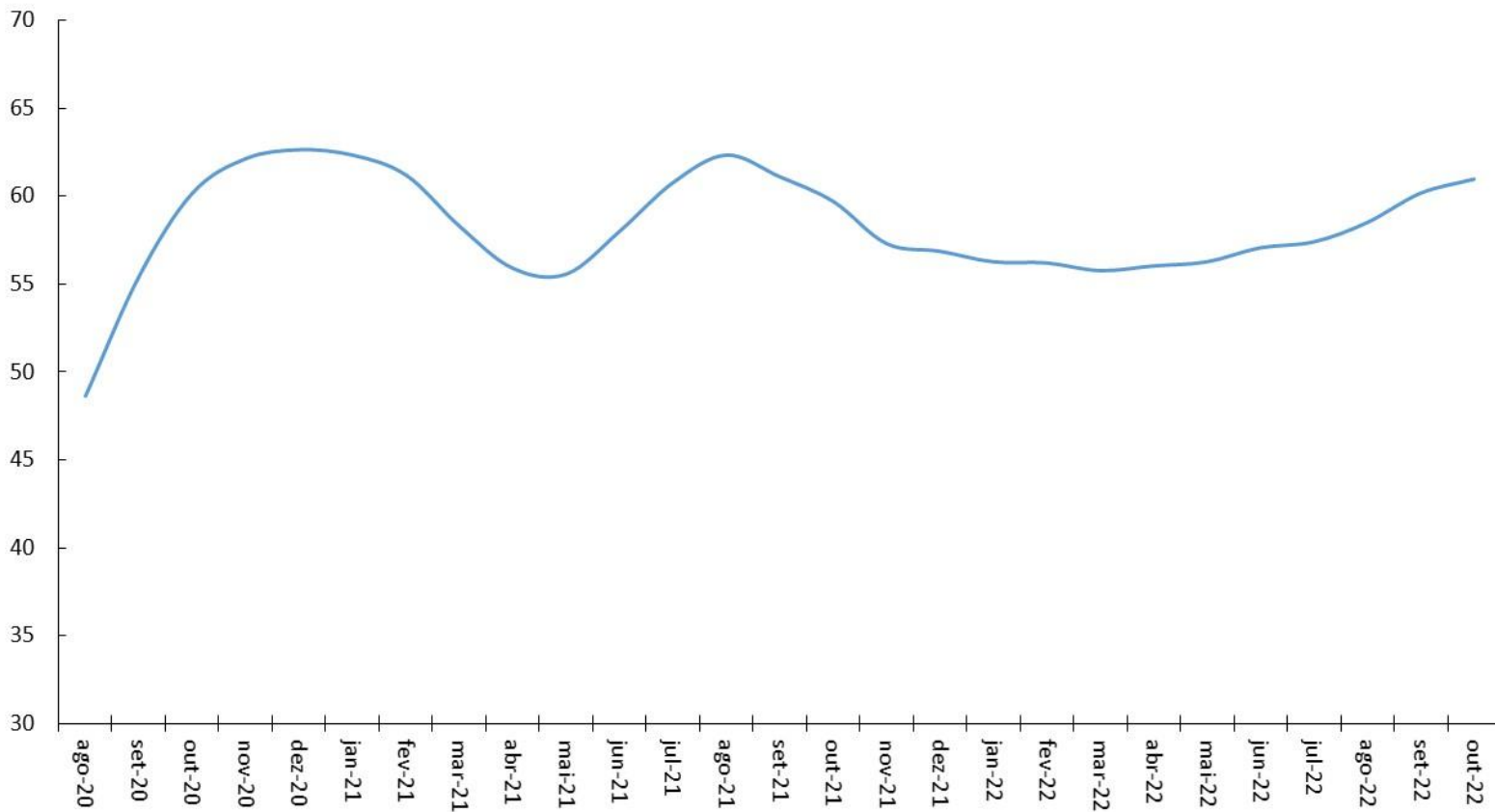

Fonte: CNI.

Índice de Confiança do Empresário Industrial (FIESP) - Média Móvel Trimestral

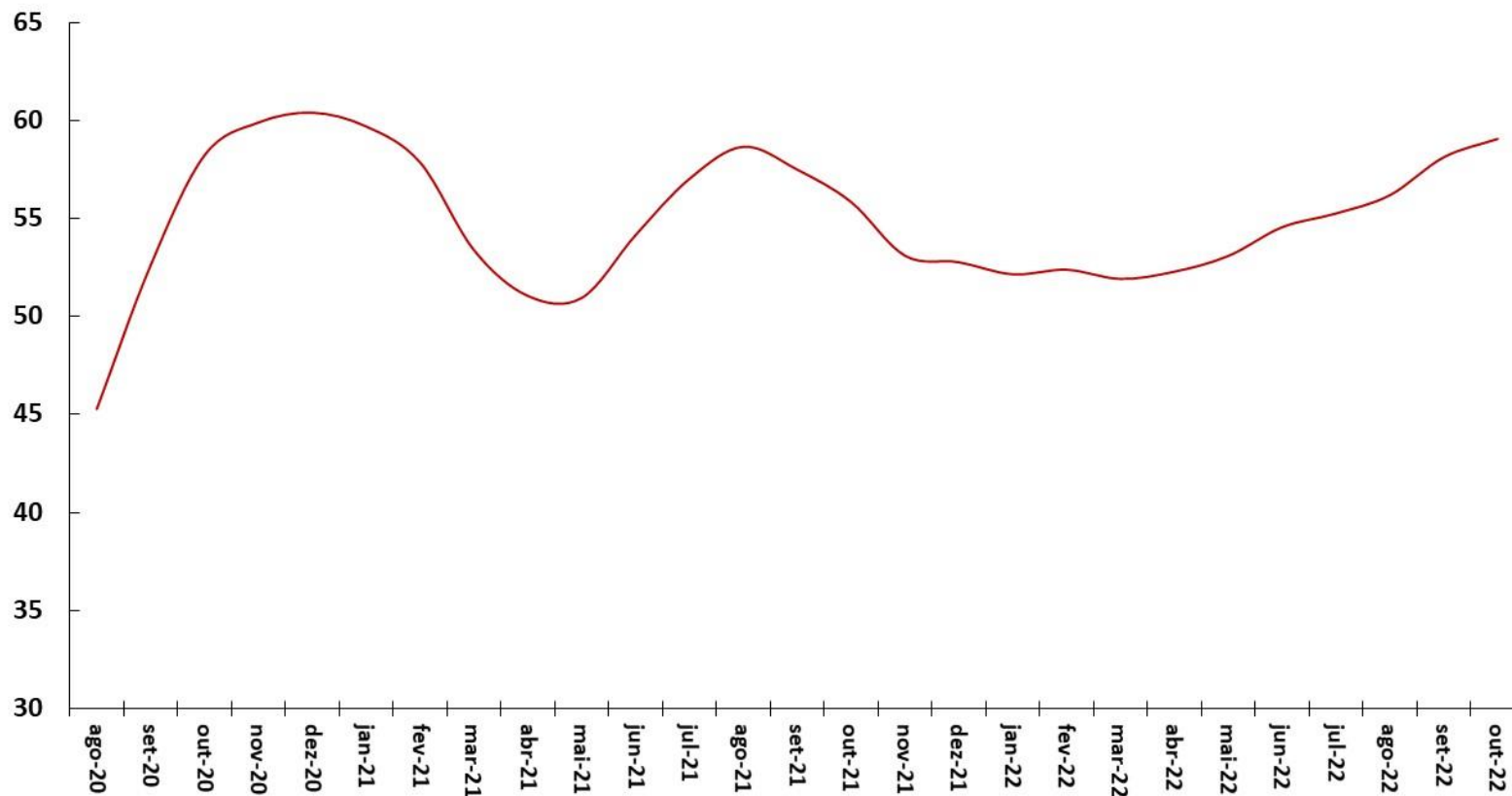

Fonte: FIESP.

Em resumo...

“Vendas no comércio ficam estáveis (PMC/IBGE).”

“Taxa de Desemprego cai para 8,9% no trimestre encerrado em agosto (PNADC/IBGE).”

“Forte desempenho do mercado de trabalho (CAGED).”

“Faturamento real na indústria registra quarta alta consecutiva (CNI).”

“Setor de serviços cresce 0,7% em agosto, quarta taxa positiva (PMS/IBGE).”

“Índices de confiança da construção civil, comércio, serviços e do consumidor avançam em setembro motivados pela melhora das expectativas, segundo FGV.”

“Setor automotivo manteve sua trajetória de recuperação em setembro, de forma gradual.”

“Horas trabalhadas na produção crescem em agosto (CNI).”



Os efeitos do processo de consolidação fiscal, bem como a implementação das reformas estruturais e microeconômicas para aumento da produtividade, contribuem para o crescimento econômico sustentável de longo prazo.

Expectativas de Mercado: Prisma Fiscal

Arrecadação federal mensal e expectativas de mercado

UNIDADE: R\$ MILHÕES

MÊS/ANO	PRISMA FISCAL (A)	ARRECADADAÇÃO (B)	DIFERENÇA (C = B - A)	DIFERENÇA (%) (C/A)
out/21	163.476	178.742	15.266	9,3%
nov/21	151.513	157.340	5.827	3,8%
dez/21	181.327	193.902	12.576	6,9%
jan/22	202.292	235.321	33.030	16,3%
fev/22	145.000	148.664	3.664	2,5%
mar/22	152.983	164.147	11.163	7,3%
abr/22	182.327	195.085	12.758	7,0%
mai/22	160.160	165.333	5.174	3,2%
jun/22	158.015	181.040	23.025	14,6%
jul/22	188.244	202.588	14.344	7,6%
ago/22	166.319	172.314	5.995	3,6%
set/22	166.000	166.287	287	0,2%

A expectativa do mercado convergiu para o valor da arrecadação total do mês, após 25 meses consecutivos.

O montante arrecadado para o mês de setembro ficou o mais próximo da projeção mediana feita pelo mercado.

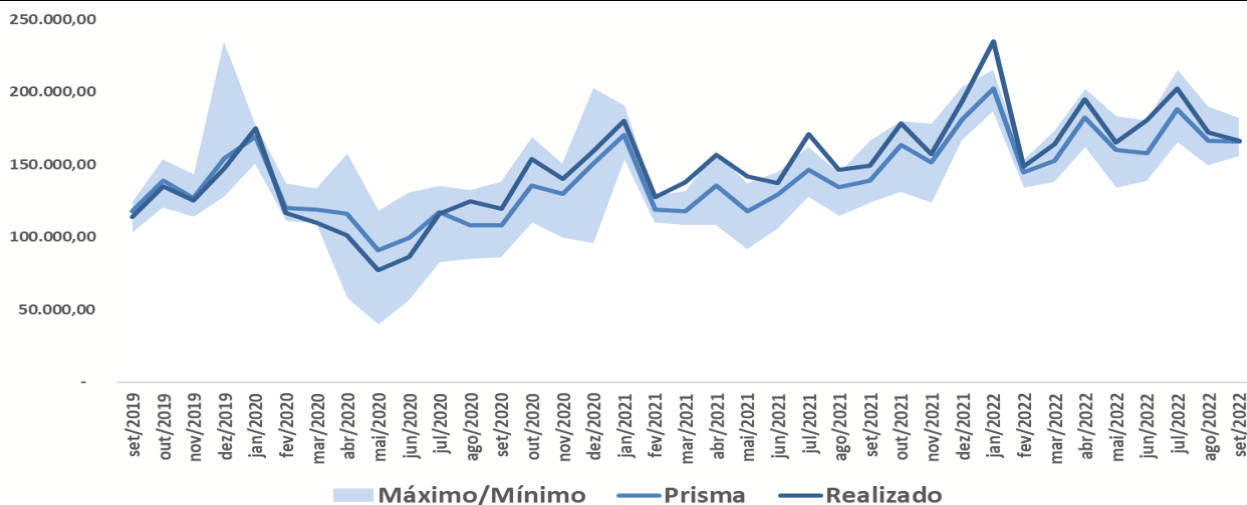

Diferença relativa à previsão um passo à frente (arrecadação total menos expectativa mediana): dez/2015 a set/2022 (%)

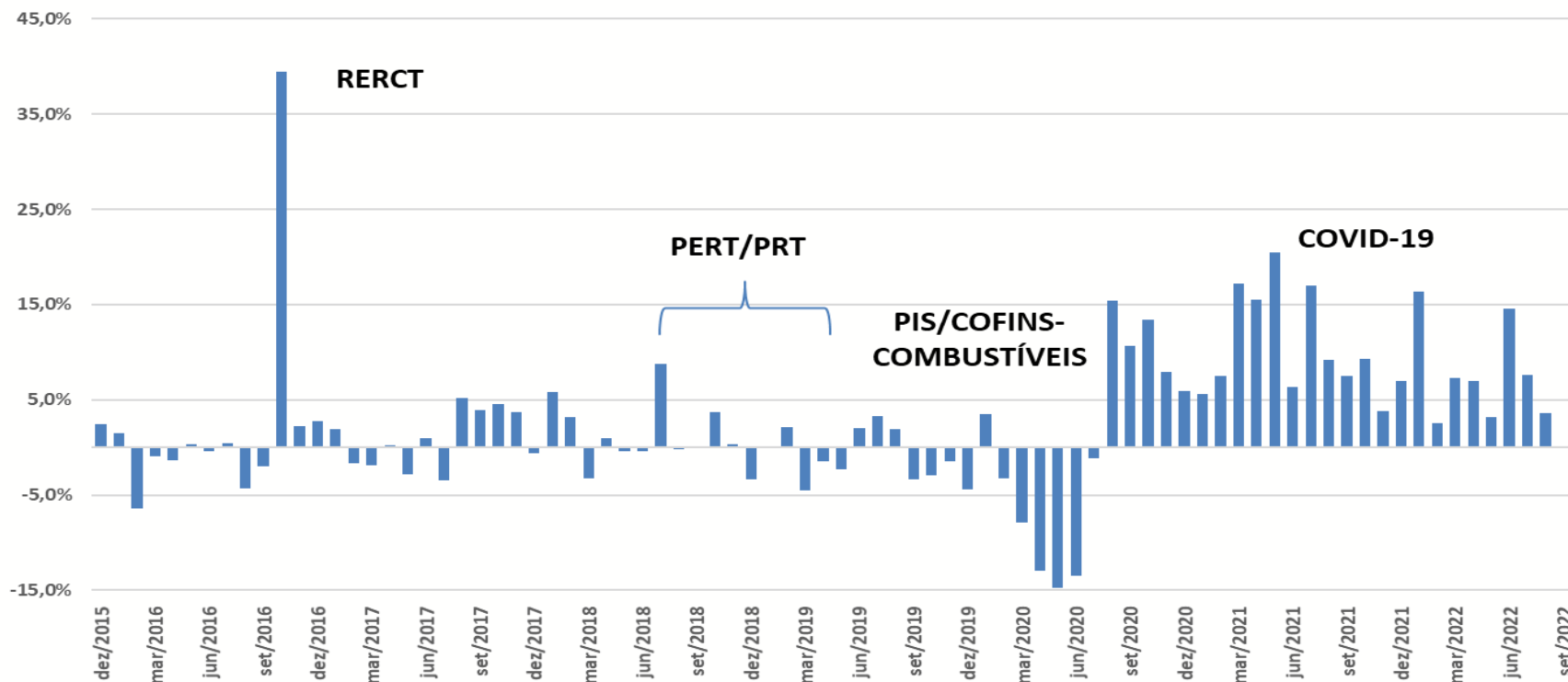

O erro de previsão do Prisma aumentou significativamente a partir de março de 2020, devido aos efeitos da pandemia na atividade econômica. Inicialmente houve sistemática projeção de arrecadação superior ao realizado e inversão a partir de agosto/2020 quando o mercado passou a, sistematicamente, projetar a arrecadação em valores inferiores aos realizados. A arrecadação de setembro/2022 foi de 0,2% superior ao projetado pelo mercado. A diferença absoluta média nos últimos 12 meses está em 7%.

Valores positivos significam que o valor da arrecadação foi superior à expectativa mediana para o mês

Em resumo

“Projeções de mercado sobre a arrecadação federal continuam a indicar expectativas de retomada da atividade econômica que tem se verificado (ainda mais fortemente do que esperado pelo mercado) na arrecadação.”

“Ainda se espera elevados erros de previsão devido à dificuldade de se fazer projeções em meio a uma pandemia.”



O que se verifica objetivamente é que a arrecadação reflete outros indicadores que apontam para uma recuperação.



Ministério da Economia

Para maiores informações acesse o site da Secretaria de Política Econômica:
www.gov.br/fazenda/pt-br/orgaos/spe

