

ENCONTRO DE

# **UNIDADES CORRECIONAIS DE EMPRESAS ESTATAIS**

NOME: Fabiano Mello (Coordenação-Geral de  
Modernização)

TEMA: Sistema ePAD



# Visão Geral



 **ePAD**  
Controladoria-Geral da União

sexta-feira, 29/07/2022, 16:01:38

 **gov.br**

*Este Login garante a identificação de cada cidadão que acessa os serviços digitais do governo.*

**Entrar com gov.br**

### Acesse sua Conta

CPF

Senha

[Esqueceu a senha?](#)

**Entrar**

ePAD. Versão 5.9.6 - Ambiente Oficial  
Direitos reservados - CGU/2015





**ePAD**  
*Finalidade*



# ePAD – Funcionamento

workflow

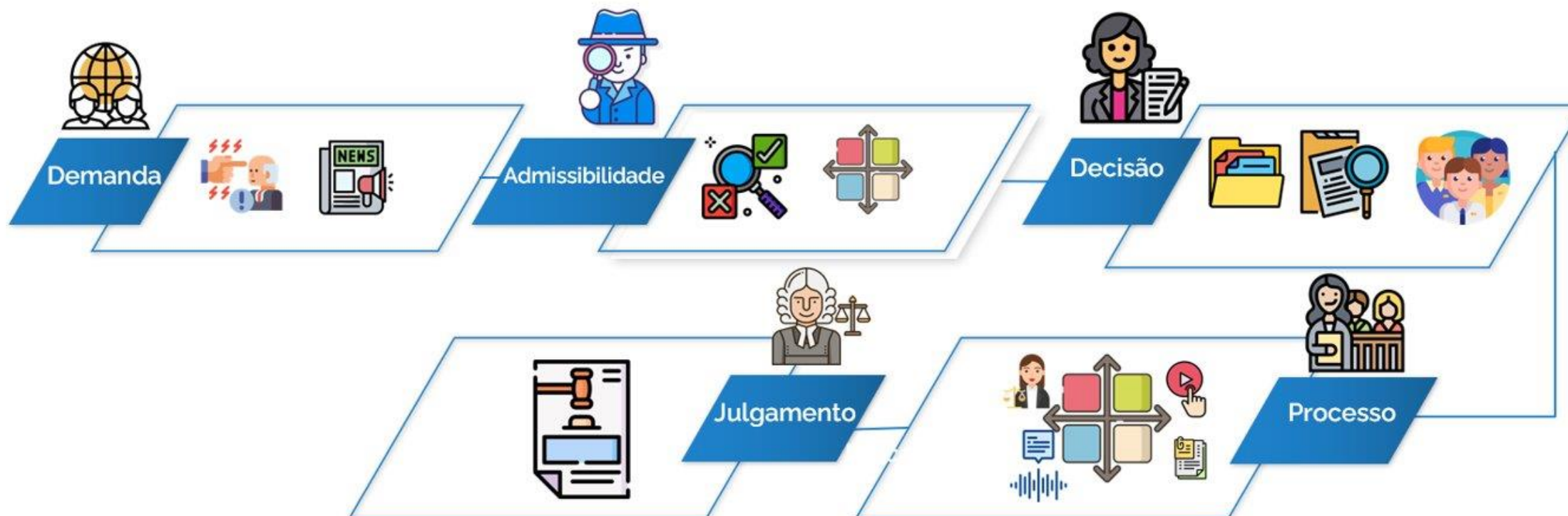

# **ePAD – Matriz de Responsabilização**

## **O que é Matriz de Responsabilização?**

É a identificação objetiva sobre:

### **1. O que ocorreu?**

Fato (evento supostamente irregular).

### **2. Quem fez?**

Agente Público e/ou Ente Privado investigado

### **3. O que determinado agente ou ente fez ou deixou de fazer?**

Ação ou omissão pelo agente/ente e possível enquadramento

### **4. Comprovação dessa ação/omissão**

Evidência(s), prova(s), elemento(s) de informação.

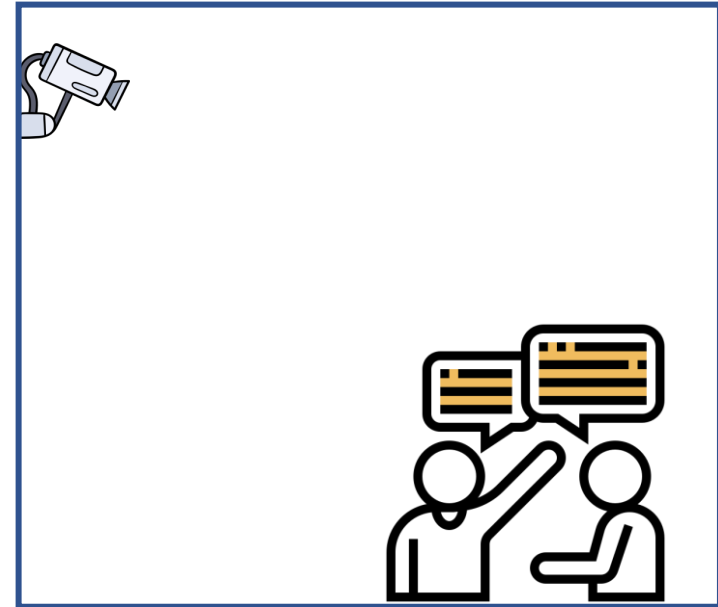

## e-PAD - Matriz de responsabilização - Exemplo

- Dano ao patrimônio do órgão. → FATO.

- Foto do relógio quebrado → Evidência 1.



- Vídeo do circuito interno do corredor do órgão → Evidência 2.

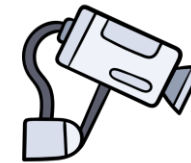

- João quebrou o relógio de ponto da unidade → AGENTE E SUA CONDUTA.



# e-PAD - Matriz de responsabilização

## Matriz de Responsabilização

Fato: Fato 1



- Controladoria-Geral da União, DF/BRASILIA

Agente: ██████████ - Agente 1



Controladoria-Geral da União

Conduta: [Conduta 1](#)

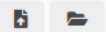

Ação recomendada: Instauração de processo administrativo disciplinar (PAD)

Agente: ██████████ - Agente 2



Controladoria-Geral da União

Conduta: [Conduta 2](#)

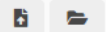

Ação recomendada: Instauração de processo administrativo disciplinar (PAD)

+ Adicionar Fato

Diagrama

Enviar

Excluir Análise

Relatório

Exportar Matriz

Concluir Análise

## e-PAD - Matriz de responsabilização

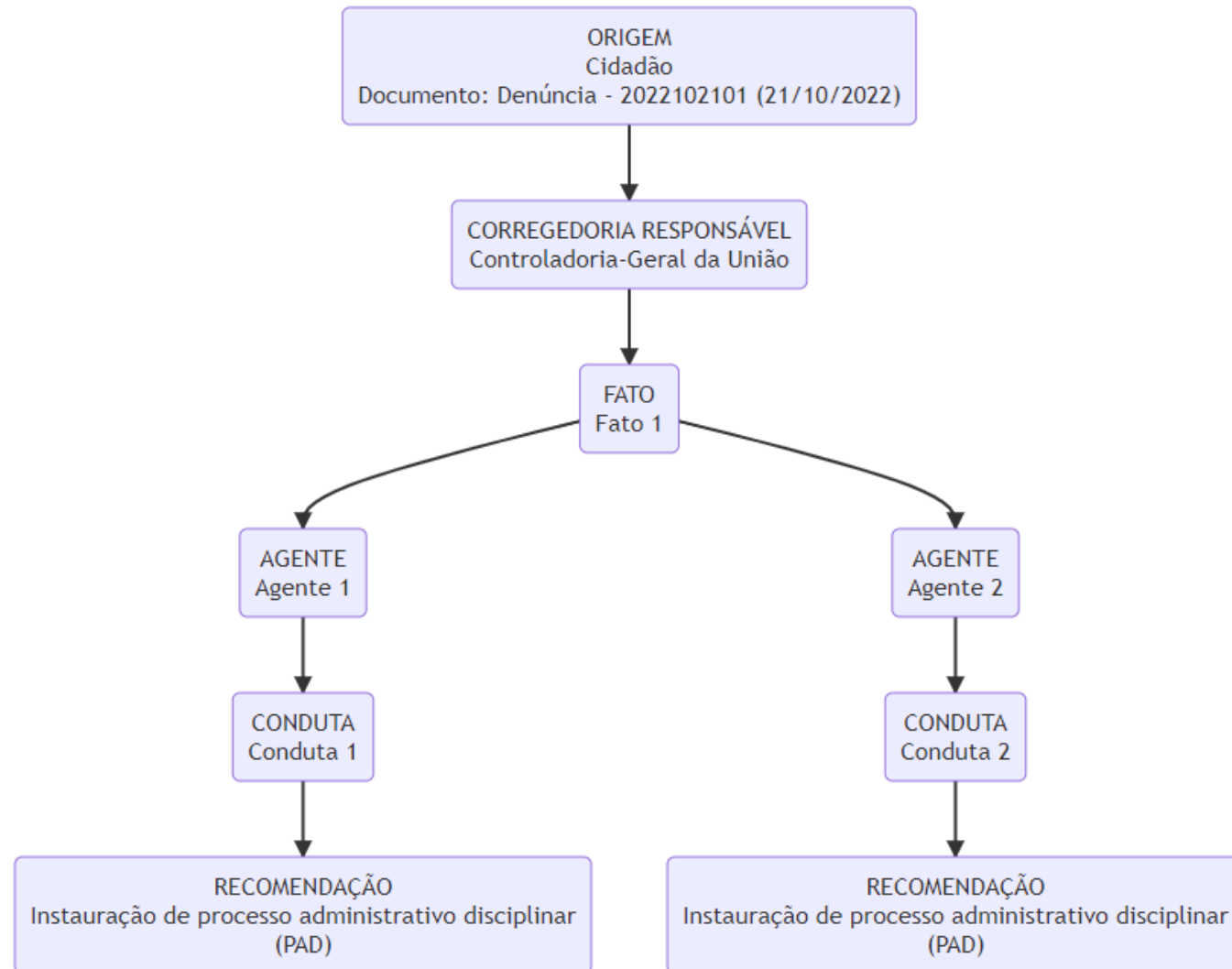



# e-PAD - Matriz de responsabilização

	A	B	C	D	E	F
2	Processo	FGM2021101803				
3						
4	Data de publicação	25/10/2021				
5	Prescrição - advertência	23/04/2022				
6	Prescrição - suspensão	25/10/2023				
7	Prescrição - penalidades expulsivas	25/10/2026				
8						
9	<b>Fato</b>	<b>Evidências do fato</b>	<b>Agentes/Entes Privados</b>	<b>Condutas</b>	<b>Evidências</b>	<b>Enquadramentos administrativos</b>
10	<p>Título: Fraudes e Direcionamento em Licitações</p> <p>Descrição: Conforme evidenciado pela Controladoria-Geral da União no Relatório de Auditoria X, os processos licitatórios listados a seguir foram manipulados em suas fases interna e externa, de modo a direcionar as contratações, que juntas somam mais de R\$ 5 milhões, especialmente para a empresa EMPRESA.</p>	Título: Procedimento Administrativo n. NUP-11 -	<p>Gérson Gérson, CPF [REDACTED]</p> <p>Vínculo: -</p> <p>Lotação: Controladoria-Geral da União</p>	<p>Título: Pedidos de bens e serviços (PBS) e solicitações de bens e serviços (SBS) subscritos pelo servidor e que beneficiaram a EMPRESA</p> <p>Descrição: Na condição de servidor da unidade X, área responsável por demandar a compra de insumos e produtos usados em atividades administrativas, o referido</p>	<p>Título: Solicitações de Licitações por Lote acompanhadas de</p> <p>Título: E-mail do Gérson para Fulano (Pregoeiro do órgão da</p> <p>Título: Pedidos de Bens e Serviços 11</p>	<p>Lei 8112 art. 116, III;</p> <p>Lei 8112 art. 116, IX;</p> <p>Lei 8112 art. 117, IX;</p> <p>Lei 8112 art. 132, IV;</p> <p>Lei 8112 art. 132, X</p>
11		Título: Procedimento Administrativo n. NUP-22 -				
12		Título: Procedimento Administrativo n. NUP-33 -				
13		Título: Procedimento Administrativo n. NUP-44 -				
14		Título: Relatório de Ouvidoria e Anexos				
15	1)Procedimento Administrativo n. NUP-11 - (Pregão Eletrônico 01/2015);	Título: Procedimento Administrativo n. NUP-55 -	<p>Hélio Hélio, CPF [REDACTED]</p> <p>Vínculo: -</p>	<p>Título: Manter tratativas escusas, via aplicativo de mensagens, com o proprietário da empresa</p> <p>Descrição: Na condição de servidor da unidade, área responsável por demandar a compra de insumos e produtos usados em atividade administrativa, o referido servidor praticou os seguintes atos:</p> <p>(i) encaminhou solicitações ao Setor de Compras do órgão para que licitações fossem por "lote" ou invés de "itens"</p>	<p>Título: E-mail "Alteração da licitação" - Solicitação de</p> <p>Título: E-mail "Alteração da licitação" - Solicitação de</p> <p>Título: E-mail "Alteração da licitação" - Alteração do</p> <p>Título: Troca de Mensagem entre servidor e dono de empresa</p>	<p>Lei 8112 art. 116, III;</p> <p>Lei 8112 art. 116, IX;</p> <p>Lei 8112 art. 117, IX;</p> <p>Lei 8112 art. 132, IV;</p> <p>Lei 8112 art. 132, X</p>
16	2)Procedimento Administrativo n. NUP-22 - (Pregão Eletrônico 17/2015);	Título: Nota de empenho SIAFI nº XXX localizada na sede da				
17	3)Procedimento Administrativo n. NUP-33 - (Pregão Eletrônico 28/2016);	Título: Documentos encontrados na sede da EMPRESA em pasta vermelha com etiqueta "Gérson Gérson 2016 a 2018)				
	4) Procedimento Administrativo n. NUP-44 - (Pregão Eletrônico 02/2017); e	Descrição:				
	5)Procedimento Administrativo n. NUP-55 - (Pregão Eletrônico 09/2018.	Título: Arquivos constantes no celular IMEI XXX com chip da operadora Z +55(XX)XXXX-XXXX,				
18	Em razão das fraudes e respectivos direcionamentos das contratações, a empresa beneficiada superfaturou os			Título: Pedidos de bens e serviços (PBS) e solicitações de bens e serviços (SBS) subscritos pelo servidor e que beneficiaram a EMPRESA		Lei 8112 art. 116, IX; <p>Lei 8112 art. 117, IX;</p> <p>Lei 8112 art. 132, IV;</p>

# ePAD – Funcionamento

*Workflow e Matriz de Responsabilização - Análise de conduta(s) e Linha do Tempo*

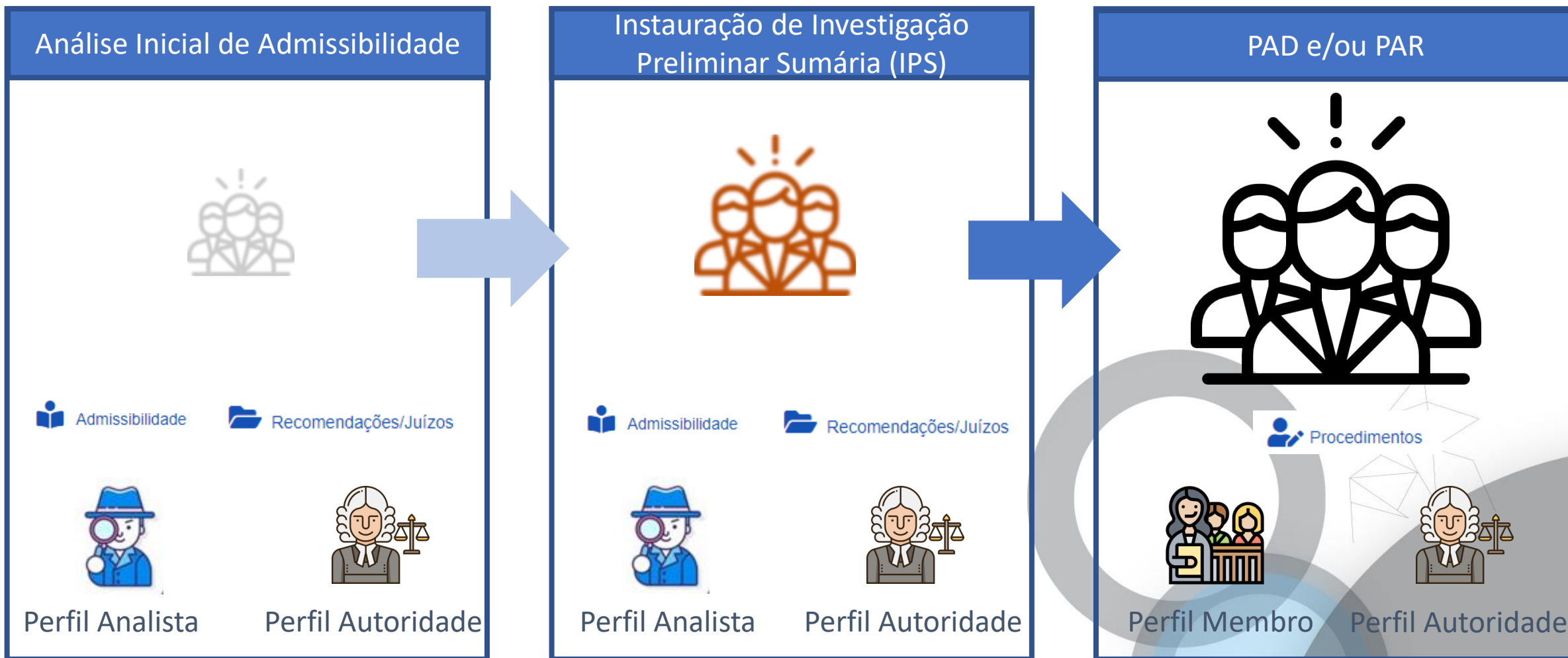

# Análise de Admissibilidade no ePAD

Situação: Em andamento

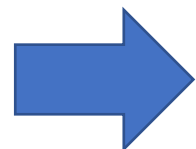

Fato para análise da Unidade Correccional

- Denúncia
- Notícia
- Representação
- ...

## Dados do procedimento

Origem da suposta infração

Informações prescricionais

Informações gerenciais

## Matriz de Responsabilização

### Fato(s)

- Evidências

### Agente(s)

- Dado(s) dos Agente(s)

### Conduta(s)

Evidência(s)

Enquadramento(s)

Sugestões de providências

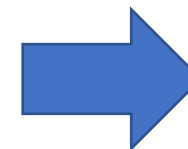

Unidade responsável pela admissibilidade



Nota Técnica

# Análise de Admissibilidade no ePAD

Situação: Concluído

**Dados do procedimento**

- Origem da suposta infração
- Informações prescricionais
- Informações gerenciais

**Matriz de Responsabilização**

- Fato(s)**
  - Evidências
- Agente(s)**
  - Dado(s) dos Agente(s)
- Conduta(s)**
  - Evidência(s)
  - Enquadramento(s)
- Sugestões de providências

Admissibilidade

Recomendações/Juízos

Nota Técnica

**Área de Recomendações**



**Perfil Autoridade**



Arquivamento



TAC



IPS



PAD

# Procedimento Acusatório

Situação: Em instauração

Procedimentos



Autoridade  
Instauradora



Dados da  
Comissão

Dados do  
procedimento

Dados da  
Instauração

Dados da  
comissão

Planejamento e  
Diligências

Situação do  
procedimento

Dados do(s)  
Agente(s)

Dados cadastrais

-

Matriz de  
responsabilização

Fato(s)

Conduta(s)

Evidência(s)

Enquadramento(s)

Enviar para  
Comissão



Portaria de  
Instauração

# Procedimento Acusatório

Situação: Em instrução



Comissão

## Dados do procedimento

Dados da Instauração

Dados da comissão

Planejamento e Diligências

Situação do procedimento

## Dados do(s) Agente(s)

Dados cadastrais

Situação do Agente

-

## Matriz de responsabilização

Fato(s)

Conduta(s)

Evidência(s)

Enquadramento(s)



Peças e Evidências

# Procedimento Acusatório

Situação: Em elaboração de Relatório final



Comissão

Dados do procedimento

Dados da Instauração

Dados da comissão

Planejamento e Diligências

Situação do procedimento

Dados do(s) Agente(s)

Dados cadastrais

Situação do Agente

Sugestão de penalidade

Matriz de Responsabilização

Fato(s)

Conduta(s)

Evidência(s)

Enquadramento(s)



Enviar para Autoridade



Relatório Final

# Procedimento Acusatório

Situação: Em Julgamento



Autoridade Julgadora

## Dados do procedimento

Dados da Instauração

Dados da comissão

Planejamento e Diligências

Situação do procedimento

## Dados do(s) Agente(s)

Dados cadastrais

**Situação do Agente / julgamento**

Sugestão de penalidade

## Matriz de Responsabilização

Fato(s)

Conduta(s)

Evidência(s)

Enquadramento(s)



Julgamento





# **ePAD – Funcionamento**

## *Workflow – Entendendo o sistema*

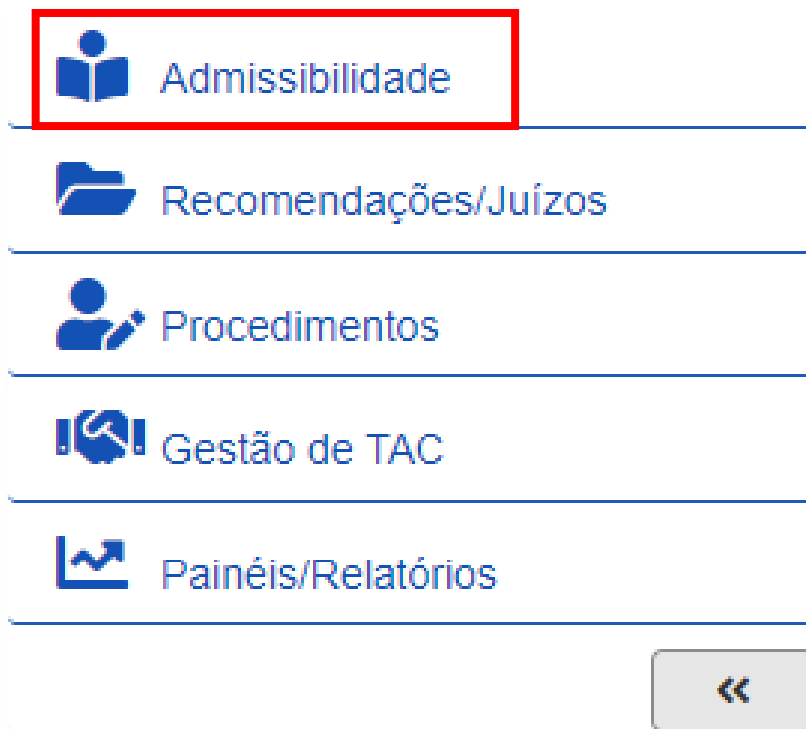

- **Área de gestão e apuração das demandas iniciais;**
- **Procedimentos investigativos (IPS);**
- **Início da construção da matriz de responsabilização;**
- **Geração da minuta da nota técnica, com determinação da materialidade, autoria, conduta e recomendações.**



# **ePAD – Funcionamento**

## *Workflow – Entendendo o sistema*

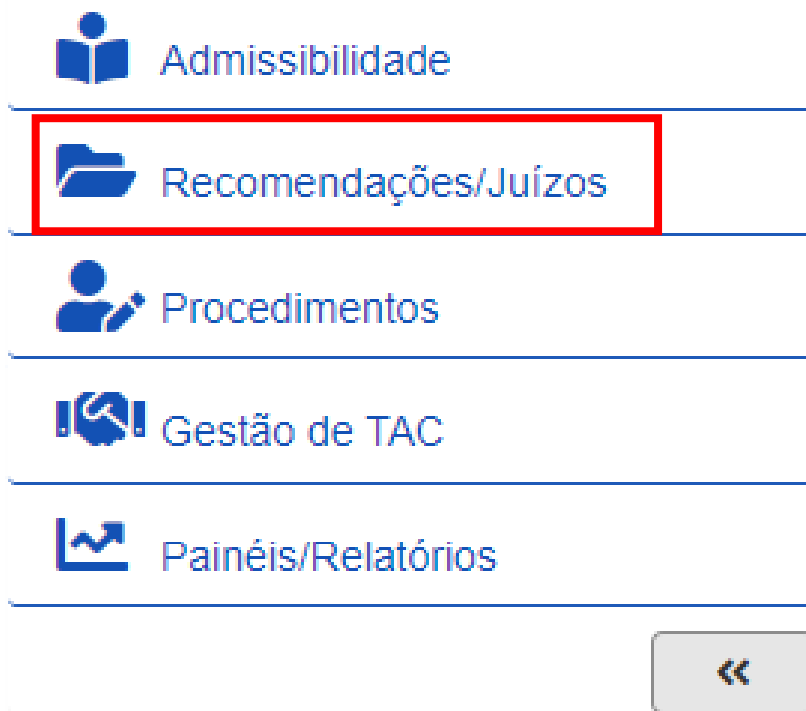

- **Módulo para gerenciamento das recomendações resultantes das admissibilidades e procedimentos investigativos.**



# **ePAD – Funcionamento**

## *Workflow – Entendendo o sistema*

 Admissibilidade

 Recomendações/Juízos

 **Procedimentos**

 Gestão de TAC

 Painéis/Relatórios



- **Instauração, apuração e julgamento dos procedimentos acusatórios.**



# ePAD – Funcionamento

## *Workflow – Entendendo o sistema*

 Admissibilidade

 Recomendações/Juízos

 Procedimentos

 **Gestão de TAC**

 Painéis/Relatórios



- **Módulo para acompanhamento e gestão dos TACs em negociação, em andamento ou concluídos.**



# **ePAD – Funcionamento**

## *Workflow – Entendendo o sistema*

 Admissibilidade

 Recomendações/Juízos

 Procedimentos

 Gestão de TAC

 Painéis/Relatórios



- **Área de acesso aos relatórios do sistema e ao painel ePAD.**



## Procedimentos

- **Procedimento Administrativo Sancionador**
- **Procedimento Acusatório (genérico)**
  - **Fluxo simplificado**

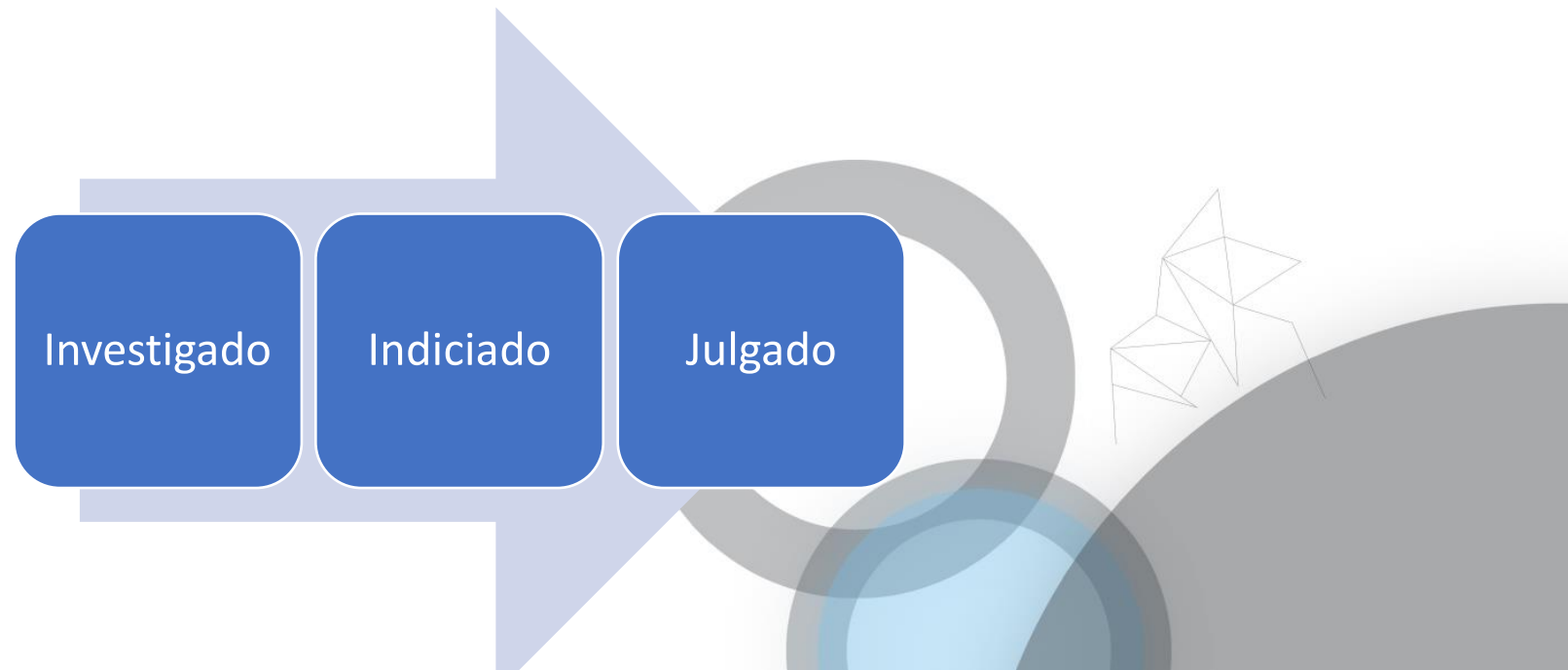

# Customizações

- **Customização dos tipos de procedimentos acusatórios**
- **Habilitar/desabilitar procedimentos**
- **Possibilidade de informar nome específico para o procedimento (subtipo)**

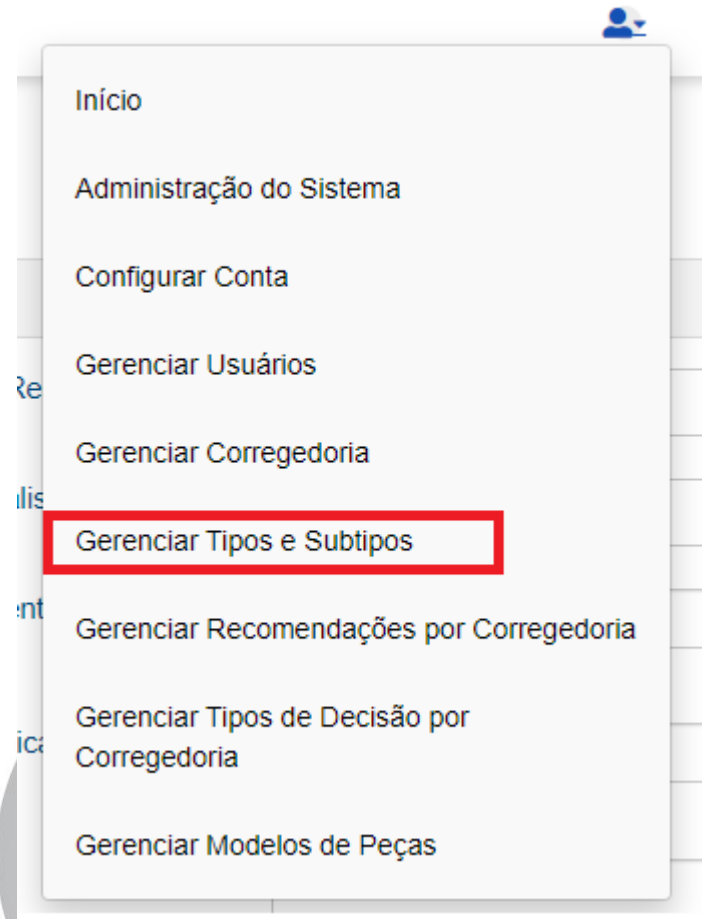

# Customizações

- **Cadastro de subcorregedorias**
- **Cadastro de enquadramentos específicos**

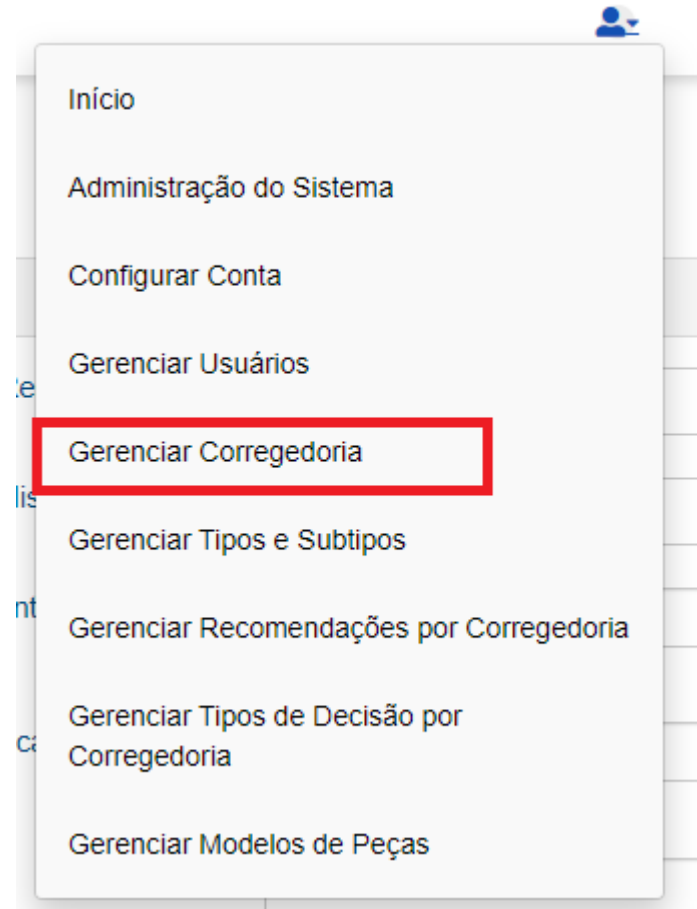



# Funcionalidades

*Geração de peças objetivas para subsidiar a tomada de decisão e gestão dessas decisões por conduta*

Controladoria-Geral da União

Recomendações

Admissibilidade

Recomendações/Julgos

Procedimentos

Gestão de TAC

Painéis/Relatórios

Filtros

	Tipo de Análise (FONTE)	NUP/Identificador (FONTE)	Ciência	Título do Fato	Agente	Título da Conduta	Ação Recomendada	Conclusão da análise	Decisão da Autoridade
<input type="checkbox"/>	Análise Inicial de Admissibilidade	00190.111358/2019-21	15/07/2021	Fraudes e Direcionamento em Licitações	Gérson Gérson	Elaborar Solicitações de Bens de Consumo e Pedidos de Bens e Serviços, com fins de favorecer a EMPRESA.	Instauração de processo administrativo disciplinar (PAD)	18/10/2021	Procedimento ePAD FGM2022031701
<input type="checkbox"/>	Análise Inicial de Admissibilidade	00190.111358/2019-21	15/07/2021	Fraudes e Direcionamento em Licitações	Gérson Gérson	Inclusão de Cláusula Restritiva em Edital e Apresentar Justificativa de Quantitativo Indevida	Instauração de processo administrativo disciplinar (PAD)	18/10/2021	Procedimento ePAD FGM2021101803
<input type="checkbox"/>	Análise Inicial de Admissibilidade	00190.111358/2019-21	15/07/2021	Fraudes e Direcionamento em Licitações	Hélio Hélio	Elaborar Solicitações de Bens de Consumo e Pedidos de Bens e Serviços, com fins de favorecer a EMPRESA.	Instauração de processo administrativo disciplinar (PAD)	18/10/2021	Procedimento ePAD FGM2021101803
<input type="checkbox"/>	Análise Inicial de Admissibilidade	00190.111358/2019-21	15/07/2021	Recebimento de Vantagem Indevida	Gérson Gérson	Solicitar e receber vantagem indevida por atos praticados em favor da empresa EMPRESA no curso de processos licitatórios	Instauração de processo administrativo disciplinar (PAD)	18/10/2021	Procedimento ePAD FGM2021101803

Decisão da Autoridade

Exportar

# Funcionalidades

*Edição de peças personalizadas para cada Unidade Correcional*

[Home](#) > Gerenciar Modelos de Peças



Sair



Filtros

Tipo da peça

Corregedoria

Nome do modelo

Buscar

Tipo Peça	Modelo de Peça	Corregedoria	Ativo?	Ações
Ata de instalação	Ata de instalação		Sim	<a href="#">✎</a> <a href="#">🗑</a>
Ata de notificação	Ata de notificação		Sim	<a href="#">✎</a> <a href="#">🗑</a>
Relatório final	Relatório final		Sim	<a href="#">✎</a> <a href="#">🗑</a>
Portaria de prorrogação de prazo	Portaria de prorrogação de prazo		Sim	<a href="#">✎</a> <a href="#">🗑</a>
Portaria de recondução	Portaria de recondução		Sim	<a href="#">✎</a> <a href="#">🗑</a>
Notificação prévia	Notificação prévia		Sim	<a href="#">✎</a> <a href="#">🗑</a>
Ofício de comunicação da apuração ao setor de pessoal	Ofício de comunicação		Sim	<a href="#">✎</a> <a href="#">🗑</a>

# Funcionalidades

## Ferramenta de gestão e controle de TAC

[>](#) [Gestão de TAC](#) [Sair](#)

[Admissibilidade](#)  
[Recomendações/Juízos](#)  
[Procedimentos](#)  
[Gestão de TAC](#)  
[Painéis/Relatórios](#)

AJUDA

Filtros

Corregedorias

Início de cumprimento  a  Fim de cumprimento  a

Situações do TAC  Nome do agente

Buscar

Nome (CPF) ▾	NUP/ID do procedimento	Corregedoria responsável	Prazo de cumprimento	Situação do TAC
--------------	------------------------	--------------------------	----------------------	-----------------



# Funcionalidades

## Ferramenta de gestão e controle de TAC



### Gerenciamento de TACs

Limpar filtros

Tempo médio para cumprimento do TAC (em dias)

# 99,99

TACs em curso com o prazo final em até 30 dias

# 1

#### Distribuição por situação do TAC

Nome da corregedoria	Cumprido	Em curso (TAC celebrado)	Total
Controladoria-Geral da União		2	2
CRG <sub>1</sub>		1	1
CRG <sub>2</sub>		1	1
CRG <sub>3</sub>	1		1
<b>Total</b>	<b>1</b>	<b>4</b>	<b>5</b>

#### Detalhamento e prazos de TACs em curso ou em negociação

Nome da corregedoria	Identificador do procedimento	NUP	Tipo de procedimento	Situação do procedimento	Situação do TAC	Publicação do TAC	Prazo para cumprimento
CRG <sub>1</sub>	11	[REDACTED]	Termo de Ajustamento de Conduta (TAC)	Em Instauração	Em curso (TAC celebrado)	29/09/2022	5/0
Cont	15	[REDACTED]	Termo de Ajustamento de Conduta (TAC)	Suspensa - TAC em andamento	Em curso (TAC celebrado)	10/10/2022	0/0
Cont	12	[REDACTED]	Termo de Ajustamento de Conduta (TAC)	Em Instauração	Em curso (TAC celebrado)	26/06/2022	6/0
CRG <sub>1</sub>	14	[REDACTED]	Processo Administrativo Disciplinar (PAD)	Suspensa - TAC em andamento	Em curso (TAC celebrado)	04/04/2022	4/0

#### Filtros

Pesquis...

Filtros nesta página

Situação atual do TAC é (Tudo)

Filtros em todas as páginas

Corregedoria topo é (Tudo)

Nome da corregedoria é (Tudo)

# Funcionalidades

## Gestão e controle prescricional por conduta

	H	I	J	K	L	M	N	O	P	Q	R	S
1	Situação do agente	Data da situação do agente	Data de instauração	Controle Prescricional da Comissão	Prescrição advertência	Prescrição suspensão	Prescrição penalidade expulsiva	Prescrição estimada pela comissão	Prescrição estimada pela comissão - tipo da penalidade	Recomendação da comissão para o agente	Penalidade recomendada pela comissão	Motivo (absolvição)
2	Indiciado	20/10/2021	20/06/2021	02/01/2022	16/04/2021	03/09/2023	03/09/2026	02/03/2022	Advertência	Sanção	Suspensão	
3	Indiciado	30/10/2021	10/07/2021	22/01/2022	16/06/2021	03/11/2023	03/11/2026	02/03/2023	Advertência			
4	Indiciado	09/11/2021	30/07/2021	11/02/2022	18/10/2021	06/03/2024	07/03/2027	02/03/2024	Penalidades expulsivas	Sanção	Demissão por Justa Causa	
5	Indiciado	19/11/2021	19/08/2021	03/03/2022	25/06/2021	12/11/2023	12/11/2026	02/03/2025	Penalidades expulsivas			
6	Indiciado	29/11/2021	08/09/2021	23/03/2022	30/08/2021	19/10/2023	19/10/2026	02/03/2026	Suspensão			
7	Indiciado	09/12/2021	28/09/2021	12/04/2022	18/10/2021	07/12/2023	07/12/2026	02/03/2027	Suspensão			
8	Indiciado	19/12/2021	18/10/2021	02/05/2022	24/01/2022	14/03/2024	15/03/2027	02/03/2028	Penalidades expulsivas	Sanção	Demissão de Cargo Efetivo	
9	Investigado	29/12/2021	07/11/2021	22/05/2022	27/06/2022	16/08/2024	16/08/2027	02/03/2029	Penalidades expulsivas	Sanção	Cassação de Aposentadoria	

# Funcionalidades

Definição de priorização, responsáveis e outras ferramentas de gestão

Controladoria-Geral da União

quarta-feira, 27/07/2022, 9:51:49

Ajuste de Contraste | Vitrinas

Admissibilidades

Sair

AJUDA

Iniciar Nova Análise | Enviar

Filtros

<input type="checkbox"/>	Identificador da análise	Ciência	Tipo documento	Nº documento	Corregedoria responsável	Tipo de análise	Objeto para apuração	Controle prescricional da comissão	Situação análise	Comissão/Responsáveis	Ações
<input type="checkbox"/>	13217	08/04/2021	Nota Técnica	28062022	CGM - Externa	Investigação Preliminar Sumária (IPS)	OBJETO PARA APURAÇÃO - VAI PARA NOTA TÉCNICA - EMENTA - SEM IDENTIFICAÇÃO DE AGENTE OU ENTE	05/10/2021	Em Andamento		 
<input type="checkbox"/>	10912	01/01/2020	Outro	1234	CGM - Externa	Investigação Preliminar Sumária (IPS)	(OBJETO PARA APURAÇÃO - VAI PARA NOTA TÉCNICA - SEMELHANTE A UMA EMENTA) OBSERVAÇÃO: NÃO INSERIR QUALQUER TIPO DE INFORMAÇÃO PESSOAL DE PESSOA FÍSICA OU JURÍDICA OU QUALQUER OUTRA INFORMAÇÃO QUE POSSA(...)	27/10/2020	Em Andamento		 
<input type="checkbox"/>	4571	02/01/2020	Outro	2503	CGM - Externa	Investigação Preliminar Sumária (IPS)	(OBJETO PARA APURAÇÃO - NÃO INSERIR QUALQUER TIPO DE INFORMAÇÃO PESSOAL DE PESSOA FÍSICA OU JURÍDICA OU QUALQUER OUTRA INFORMAÇÃO QUE POSSA IDENTIFICAR PESSOAS)	28/10/2020	Em Andamento		 
<input type="checkbox"/>	4570	13/04/2021	Notícia	1234	CGM - Externa	Investigação Preliminar Sumária (IPS)	objeto		Em Andamento		 

**Urgente** →

**Urgente** →

**Prioritário** →

**Padrão** →

# Funcionalidades

*Ferramenta de planejamento a ser utilizado pelas comissões e membros*

Planejamento	
Data de recebimento pela unidade	Data de conclusão na unidade
<input type="text"/>	<input type="text"/>
Data de início da análise pelo servidor	Data de término da análise pelo servidor
<input type="text"/>	<input type="text"/>



# Funcionalidades

*Ferramenta de planejamento a ser utilizado pelas comissões e membros*

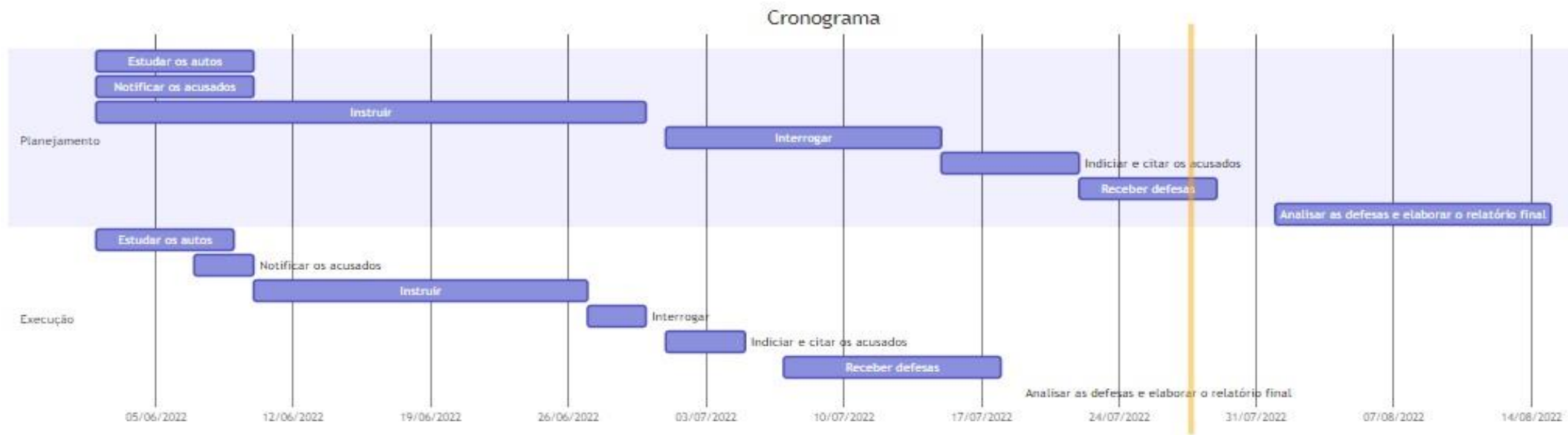

## Estimativa de prescrição

Advertência: 10/09/2022

Suspensão: 13/03/2024

Penalidades expulsivas: 14/03/2027



# Funcionalidades

## Integração com Whatsapp

### Agentes Públicos



CPF.CPF.CPF-DV - NOME DO AGENTE PÚBLICO  Acusado

##Controladoria-Geral da União (antigo)

TAC

Análise

### Matriz de Responsabilização

Fato: TÍTULO DO FATO - NÃO INSERIR QUALQUER TIPO DE INFORMAÇÃO PESSOAL



- ##Controladoria-Geral da União (antigo), DF/BRASILIA

Agente: CPF.CPF.CPF-DV - NOME DO AGENTE PÚBLICO 



##Controladoria-Geral da União (antigo)

Conduta: TÍTULO DA CONDUTA - NÃO INSERIR QUALQUER TIPO DE INFORMAÇÃO PESSOAL



+ Adicionar Fato

Diagrama

Exportar Matriz

# Funcionalidades

## Painel ePAD



### Sala de controle

Limpar filtros 

**Admissibilidades**

Quantidade de demandas aguardando análise	Quantidade de análises em andamento
9	8

**Recomendações**

Quantidade de recomendações aguardando decisão
2

**Procedimentos**

Quantidade de procedimentos acusatórios aguardando instauração	Quantidade de procedimentos acusatórios em curso	Quantidade de procedimentos acusatórios aguardando julgamento
1	9	0

**Gestão de TACs**

Quantidade de TACs em negociação	Quantidade de TACs celebrados em curso
5	6

Nome da corregedoria	Quantidade de admissibilidades aguardando análise	Quantidade de admissibilidades em andamento	Quantidade de recomendações aguardando decisão	Quantidade de TACs celebrados em curso	TACs em curso com o prazo final em até 30 dias	Quantidade de procedimentos aguardando instauração	Quantidade de procedimentos em curso	Quantidade de procedimentos aguardando julgamento
Força-tarefa Limpa estoque	0	0	0	0	-	0	0	0
Regional Norte	0	0	0	0	-	0	0	0
Regional Sul	0	0	0	0	-	0	0	0
Órgão X	9	8	2	6	3	1	9	0

< >

Estão sendo considerados apenas os registros contidos nas unidades em que o usuário possui acesso.

# Funcionalidades

## Painel ePAD

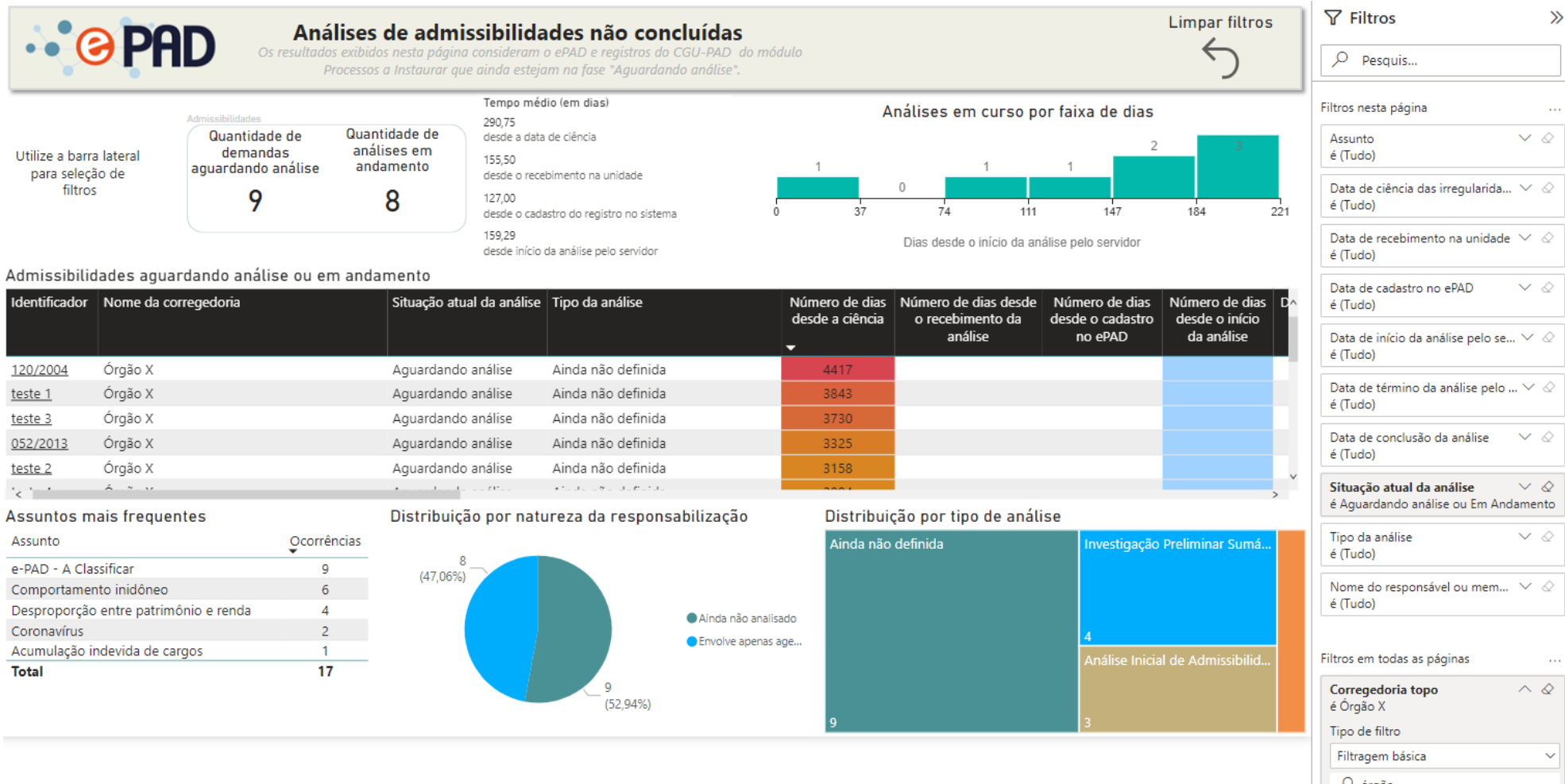

# ePAD – Resumo

## Resumo



➤ *Workflow*

➤ *Objetividade*

➤ *Produção de Peças*

➤ *Gestão e planejamento*

➤ *Rastreabilidade*

Controladoria-Geral da União

Recomendações

Admissibilidade  
Recomendações/Julgos  
Processamentos  
Gestão de TAC  
Painéis/Relatórios

	Tipo de Análise (FONTE)	NUPI Identificador (FONTE)	Ciência	Título do Fato	Agente	Título da Conduta	Ação Recomendada	Conclusão de análise	Decisão da Autoridade
<input type="checkbox"/>	Análise Inicial de Admissibilidade	00190.111368/2019-21	15/07/2021	Fraudes e Direcionamento em Licitações	Gérson Gérson	Elaborar Solicitações de Bens de Consumo e Pedidos de Bens e Serviços, com fins de favorecer a EMPRESA.	Instauração de processo administrativo disciplinar (PAD)	18/10/2021	Processamento ePAD FGM2022031701
<input type="checkbox"/>	Análise Inicial de Admissibilidade	00190.111368/2019-21	15/07/2021	Fraudes e Direcionamento em Licitações	Gérson Gérson	Inclusão de Cláusula Restritiva em Edital e Apresentar Justificativa de Quantitativo Inidônea	Instauração de processo administrativo disciplinar (PAD)	18/10/2021	Processamento ePAD FGM2021101803
<input type="checkbox"/>	Análise Inicial de Admissibilidade	00190.111368/2019-21	15/07/2021	Fraudes e Direcionamento em Licitações	Hálio Hálio	Elaborar Solicitações de Bens de Consumo e Pedidos de Bens e Serviços, com fins de favorecer a EMPRESA.	Instauração de processo administrativo disciplinar (PAD)	18/10/2021	Processamento ePAD FGM2021101803
<input type="checkbox"/>	Análise Inicial de Admissibilidade	00190.111368/2019-21	15/07/2021	Recebimento de Vantagem Indevida	Gérson Gérson	Solicitar e receber vantagem indevida por atos praticados em favor da empresa EMPRESA no curso de processos licitatórios	Instauração de processo administrativo disciplinar (PAD)	18/10/2021	Processamento ePAD FGM2021101803

Decisão da Autoridade . Exportar

# ePAD – Obrigatoriedade de uso



Desde 02/01/2021 (Portaria CRG nº 2.463/2020)

- **Análises de Admissibilidades**

A partir de 30/11/2022 (Ofício-Circular CRG), novo prazo

- **Todos Procedimentos Investigativos**
  - **Agentes Públicos**
  - **Entes Privados**
- **Todos Procedimentos Acusatórios envolvendo Agentes Públicos**



## DIÁRIO OFICIAL DA UNIÃO

Publicado em: 20/10/2020 | Edição: 201 | Seção: 1 | Página: 82  
Órgão: Controladoria-Geral da União/Corregedoria-Geral da União

### PORTARIA Nº 2.463, DE 19 DE OUTUBRO DE 2020

Estabelece a obrigatoriedade de uso do ePAD para o gerenciamento das informações correcionais no âmbito do Poder Executivo federal e dá outras providências.

O CORREGEDOR-GERAL DA UNIÃO, no uso das atribuições que lhe conferem o art. 13, incisos I, III e V do Anexo I do Decreto nº 9.681, de 3 de janeiro de 2019, o art. 4º, incisos I e II, do Decreto nº 5.480, de 30 de junho de 2005 e o art. 45, incisos I, VI e XI, do Anexo I, da Portaria nº 3553, de 13 de novembro de 2019, e tendo em vista o disposto no art. 14 do Decreto-Lei nº 200, de 25 de fevereiro de 1967, e no art. 2º, caput, e parágrafo único, incisos VI, VIII e IX, da Lei nº 9.784, de 29 de janeiro de 1999, resolve:

#### CAPÍTULO I

#### DAS DISPOSIÇÕES GERAIS

Art. 1º As informações relativas à atividade correcional no âmbito dos órgãos e entidades do Poder Executivo Federal, pertencentes à Administração Pública direta e indireta, aí compreendidas as autarquias, as fundações, as empresas públicas e as sociedades de economia mista, ainda que se trate de empresa estatal que explore atividade econômica de produção ou comercialização de bens ou de prestação de serviços, deverão ser cadastradas e gerenciadas por meio do ePAD.

Parágrafo único. Para os fins desta Portaria, entende-se por ePAD o sistema informatizado que visa gerar peças processuais a partir da sistematização de informações relacionadas à admissibilidade correcional e aos procedimentos disciplinares instaurados no âmbito dos órgãos e entidades;

[PORTARIA Nº 2.463, DE 19 DE OUTUBRO DE 2020 - PORTARIA Nº 2.463, DE 19 DE OUTUBRO DE 2020 - DOU - Imprensa Nacional \(in.gov.br\)](#)

# Consequências nos sistemas CGUPAD e CGUPJ



## Impossibilidade de registrar novos procedimentos no CGUPAD e CGUPJ (data a definir)!

- Registros antigos já cadastrados continuarão sendo atualizados nos sistemas CGUPAD e CGUPJ

## Gestão e controle dos registros existentes

- Painel Correição em Dados e o próprio ePAD contemplarão novos relatórios e consultas com informações de todos os sistemas (ePAD, CGUPAD e CGUPJ) no menu Paineis e Relatórios (Perfil Consulta)

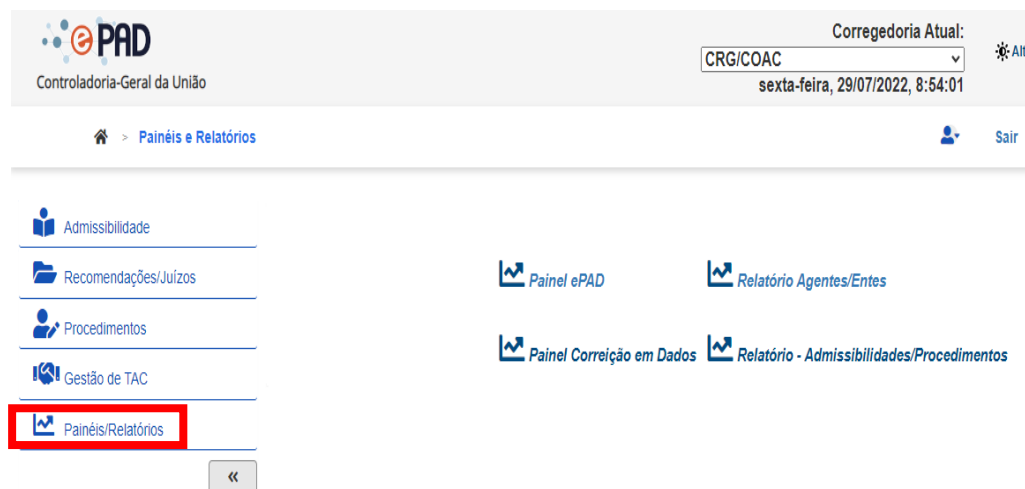

## Observações importantes!

- ✓ *Administrador Local é comum a todos sistemas*
- ✓ *Relatório de Agentes busca em todos sistemas (ePAD, CGUPAD, CGUPJ, Banco de Sanções)*
- ✓ *Relatório de Admissibilidades/Procedimentos busca em todos os sistemas (ePAD, CGUPAD e CGUPJ)*

## ePAD – Novas funcionalidades previstas para 2022

- **Procedimento PAR (uso facultativo)**
- **Assinatura eletrônica gov.br (uso facultativo)**
- **Processo eletrônico (uso facultativo)**



# ePAD – Materiais e canais de apoio

## Links importantes

- Página institucional e acesso ao EDEN (Manual do ePAD): <https://www.gov.br/corregedorias/pt-br/assuntos/sistemas-correcionais/sistema-epad>
- Ambiente oficial do ePAD: <https://epad.cgu.gov.br/>
- Ambiente de Treinamento do ePAD: <https://treinaepad.cgu.gov.br/>
- Monitorias - [link das monitorias ePAD](#)

## Capacitações Virtuais (6h)

- Outubro/Novembro

## Canais de comunicação

- E-mail: [crg.sistemas@cgu.gov.br](mailto:crg.sistemas@cgu.gov.br)
- Grupo no Telegram: <https://t.me/joinchat/vbY1VCbgEA00NGFh>





**Por mais longa que seja a caminhada o mais importante é dar o primeiro passo.**

**Conheça também o painel Correição em Dados**



Acompanhe a [agenda de monitorias](#) do ePAD.



Coordenação-Geral de  
Modernização  
Corregedoria-Geral da União  
Controladoria-Geral da União  
[crg.cgm@cgu.gov.br](mailto:crg.cgm@cgu.gov.br)  
2020-7515

