

SERVIÇO FLORESTAL BRASILEIRO

Cadastro Nacional de Florestas Públicas

Atualização 2020

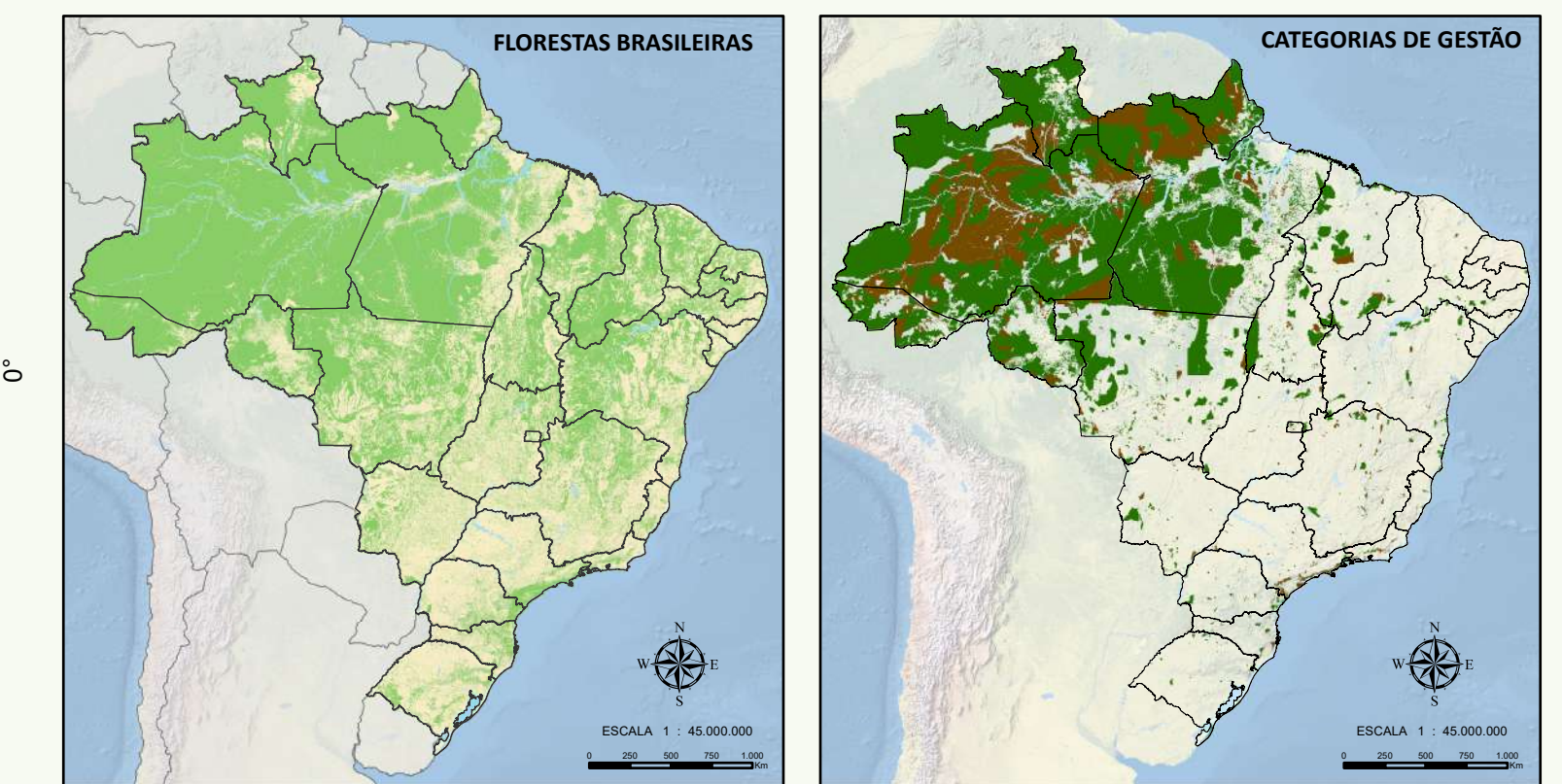

FLORESTAS BRASILEIRAS
 FLORESTAS FEDERAIS - 229 MILHÕES de hectares
 FLORESTAS ESTADUAIS - 80 MILHÕES de hectares

Evolução do Cadastro de Florestas Públicas

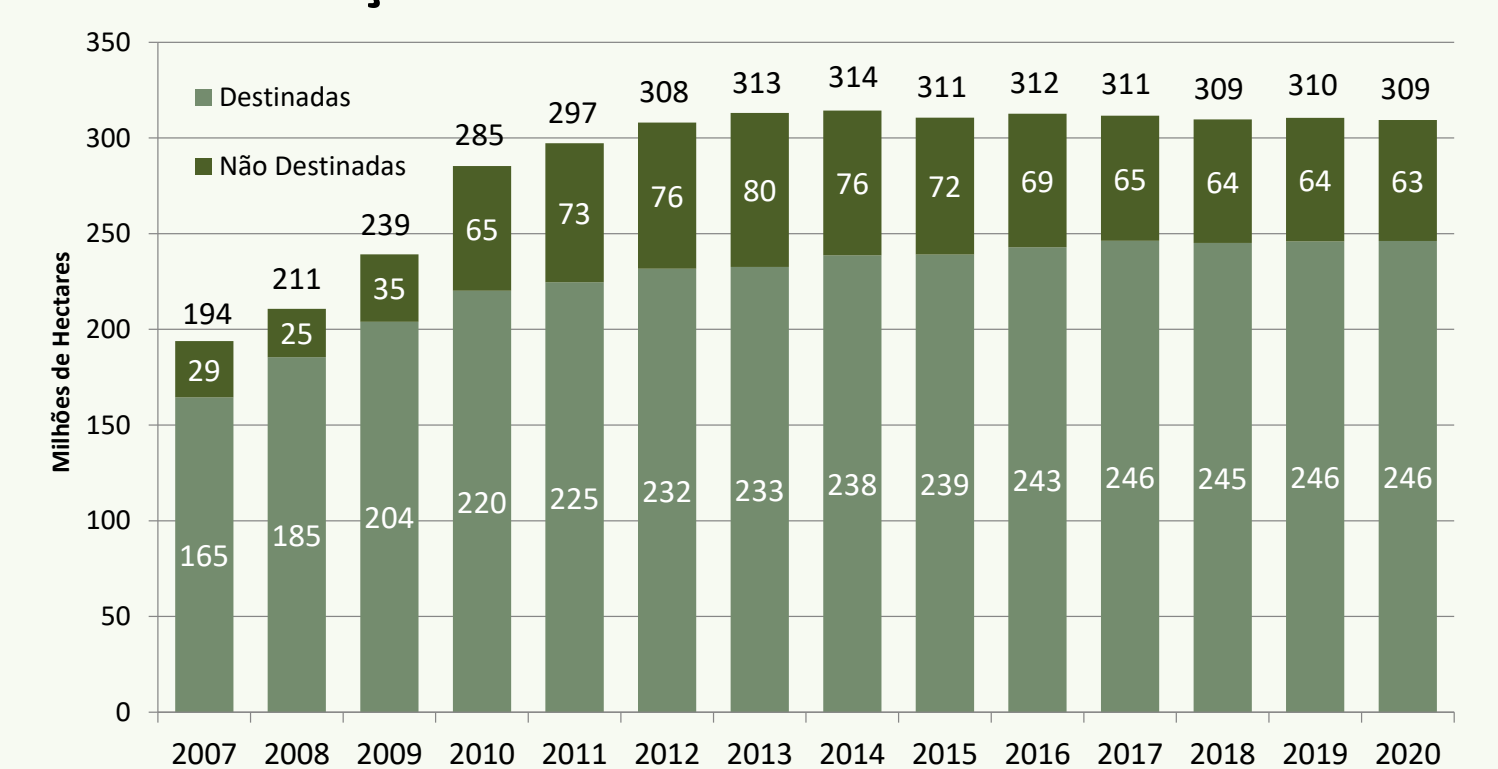

O Cadastro Nacional de Florestas Públicas (CNFP)

O CNFP foi criado pela Lei de Gestão de Florestas Públicas (Lei nº 11.284/2006), regulamentado pelo Decreto nº 6.063/2007 e Resolução do Serviço Florestal Brasileiro nº 2/2007. O CNFP é integrado pelo Cadastro-Geral de Florestas Públicas da União e pelos Cadastros de Florestas Públicas dos Estados, do Distrito Federal e dos Municípios. O CNFP armazena em um banco de dados georreferenciado informações governamentais sobre florestas públicas.

As florestas são destinadas ao Uso Comunitário (TI, RDS, RESEX e Assentamentos Públicos), Uso Sustentável (FLONA, APAs Públicas, FLOTA e outras categorias estaduais como Horto e Estação Experimental), Proteção Integral (ESEC, PARNA, REBIO e ARIES públicas) além de Áreas Militares. As florestas não destinadas ocorrem em glebas arrecadadas pela União ou Estados. Contribuem com informações para o CNFP órgãos gestores de terras públicas federais, como ICMBio/MMA, Funai/MJ, Incra/MDA e Ministério da Defesa, assim como órgãos estaduais de gestão florestal, meio ambiente e institutos de terras.

A área total de florestas públicas cadastradas em 2020 apresenta uma redução de 0,34% em relação a 2019, totalizando aproximadamente 1 milhão de hectares. Neste ano ocorreu uma redução de 0,2 milhões nas florestas destinadas.

Distribuição de Florestas Públicas Cadastradas até 2020*

| Estado | Florestas Destinadas | | | Não Destinadas | | | TOTAL |
|-----------------------|----------------------|------------|-----------|----------------|------------|------------|------------|
| | Federal | Estadual | Municipal | Federal | Estadual | Subtotal | |
| AC | 7.580.202 | 1.168.175 | - | 8.748.377 | 475.944 | 1.569.936 | 2.048.880 |
| AM | 75.966.100 | 16.945.111 | 1.110.959 | 94.022.170 | 9.921.295 | 30.358.556 | 40.279.851 |
| AP | 7.514.621 | 3.172.884 | 371 | 10.687.876 | 1.287.597 | 68.292 | 1.355.889 |
| PA | 58.057.956 | 13.972.042 | 8.860 | 72.038.858 | 8.262.226 | 1.444.726 | 9.708.952 |
| RR | 7.559.414 | 2.003.323 | - | 9.562.737 | 3.065.735 | - | 3.065.735 |
| RR | 12.426.451 | 2.651.786 | 1.843 | 15.080.080 | 2.996.082 | 47 | 2.996.129 |
| TO | 3.364.396 | 378.957 | - | 3.743.353 | 1.184.423 | 67.732 | 1.252.155 |
| Subtotal Norte | 172.469.140 | 40.292.278 | 1.122.033 | 213.883.451 | 27.193.302 | 33.509.289 | 60.702.591 |
| DF | 54.629 | 27.682 | - | 82.311 | - | - | 82.311 |
| GO | 562.859 | 154.452 | 5.932 | 723.243 | 1.457 | - | 1.457 |
| MS | 1.000.228 | 190.946 | 49.265 | 1.240.439 | - | - | 1.240.439 |
| MT | 15.427.573 | 1.700.704 | 3.557 | 17.131.834 | 2.012.047 | 2.694 | 2.014.741 |
| Subtotal Centro-Oeste | 17.045.289 | 2.073.784 | 58.754 | 19.177.827 | 2.013.504 | 2.694 | 2.016.198 |
| AL | 56.507 | 722 | - | 57.229 | - | - | 57.229 |
| BA | 1.748.165 | 91.491 | 464 | 1.840.120 | - | - | 1.840.120 |
| CE | 98.530 | 41.097 | - | 139.627 | - | - | 139.627 |
| MA | 4.005.880 | 570.710 | - | 4.576.590 | 271.719 | - | 271.719 |
| PB | 38.770 | 2.386 | 43 | 41.199 | - | 17 | 41.216 |
| PE | 433.184 | 20.167 | 352 | 453.703 | 46 | - | 453.749 |
| PI | 1.361.028 | - | - | 1.361.028 | 7.188 | 210.959 | 218.147 |
| RN | 10.254 | 11.867 | 21 | 22.142 | - | - | 22.142 |
| SE | 33.832 | 2.999 | 281 | 37.112 | - | - | 37.112 |
| Subtotal Nordeste | 7.786.150 | 741.439 | 1.161 | 8.528.750 | 278.953 | 210.976 | 489.929 |
| ES | 83.727 | 8.618 | 7.548 | 99.893 | - | - | 99.893 |
| MG | 901.074 | 642.859 | 12.857 | 1.556.790 | - | - | 1.556.790 |
| RJ | 165.837 | 209.470 | 9.648 | 384.955 | - | - | 384.955 |
| SP | 147.759 | 978.935 | 3.633 | 1.130.327 | - | - | 1.130.327 |
| Subtotal Sudeste | 1.298.397 | 1.839.882 | 33.686 | 3.171.965 | - | - | 3.171.965 |
| PR | 569.923 | 81.218 | 99 | 651.240 | 11 | 295 | 306 |
| RS | 357.807 | 93.211 | 2.400 | 453.418 | - | 8 | 453.426 |
| SC | 241.709 | 111.872 | 5.067 | 358.648 | 2.254 | - | 2.254 |
| Subtotal Sul | 1.169.439 | 286.301 | 7.566 | 1.463.306 | 2.265 | 303 | 2.568 |
| TOTAL | 199.768.415 | 45.233.684 | 1.223.200 | 246.225.299 | 29.488.024 | 33.723.262 | 63.211.286 |

*Valores em hectares (ha)

