

<b>CÓDIGO MONOGRÁFICO</b>	<b>NOME</b>
<b>C03</b>	<b>CARBARIL</b>

a) Ingrediente ativo ou nome comum: Carbaril (Carbaryl)

b) Sinonímia: NAC

c) N° CAS: 63-25-2

d) Nome químico: 1-naphthyl methylcarbamate

e) Fórmula bruta:  $C_{12}H_{11}NO_2$

f) Fórmula estrutural:

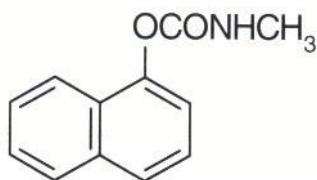

g) Grupo químico: Metilcarbamato de naftila

h) Classe: Inseticida e Regulador de crescimento

i) Classificação toxicológica: específica para cada produto, conforme art. 38 da Resolução da Diretoria Colegiada – RDC nº 294, de 29 de julho de 2019.

j) Uso agrícola: autorizado conforme indicado na tabela abaixo.

<b>Culturas</b>	<b>Modalidade de Emprego (Aplicação)</b>	<b>LMR (mg/kg)</b>	<b>Intervalo de Segurança</b>
Abacaxi	Foliar	0,5	7 dias
Abóbora	Foliar	0,1	3 dias
Algodão	Foliar	0,4	21 dias
Alho	Foliar	0,2	14 dias
Banana	Foliar	0,2	14 dias
Batata	Foliar	0,1	30 dias
	Solo		90 dias
Cana-de-açúcar	Solo	0,01	(1)
Café	Foliar	2	45 dias
Cebola	Foliar	0,1	14 dias
Couve-flor	Foliar	0,02	14 dias
Feijão	Foliar	0,5	3 dias
Maçã	Foliar	2	7 dias
	Maturação		70 dias
Pastagem	Foliar	100	5 dias
Pepino	Foliar	0,02	3 dias
Repolho	Foliar	0,2	14 dias
Tomate	Foliar	0,1	3 dias

LMR = Limite Máximo de Resíduo

(1) Não determinado devido à modalidade de emprego

k) Ingestão Diária Aceitável (IDA) = 0,003 mg/kg p.c. e Dose de Referência Aguda (DRfA) = 0,2 mg/kg p.c. (JMPR, 2001).

l) Emprego domissanitário: autorizado conforme abaixo indicado.

Entidades especializadas	2,5 % p/p
Pós e granulados	5,0 % p/p
Volatilizantes	Não permitido

Resolução-RE nº 165, de 29/08/03 (DOU de 02/09/03)

Resolução-RE nº 1.360, de 03/05/06 (DOU de 08/05/06)

Instrução Normativa - IN nº 190, de 31/10/22 (DOU de 03/11/22)

Instrução Normativa - IN nº 371, de 05/06/25 (DOU de 09/06/25)