

# Novo PAC e seus Desafios



NOVO **PAC**  
DESENVOLVIMENTO E SUSTENTABILIDADE

GOVERNO FEDERAL  
**BRASIL**  
UNIÃO E RECONSTRUÇÃO



**Roberto Garibe**  
Secretário Especial Adjunto  
Secretaria Especial do PAC - SEPAC

# POR QUE

## PRECISAMOS DE UM NOVO PAC?

- ▶ **Promover** a infraestrutura econômica, social e urbana
- ▶ **Incrementar** o investimento público e privado
- ▶ **Apresentar um plano que:**
  - Articule os principais objetivos do governo
  - Alinhe as expectativas dos agentes
  - Garanta previsibilidade no médio e longo prazo
- ▶ **Gerar** emprego de qualidade
- ▶ **Melhorar** a competitividade da economia brasileira

# O QUE É "NOVO" NO PAC?

- ▶ **Novas Áreas**
- ▶ **Compromisso** com a transição ecológica
- ▶ **Compromisso** com a nova industrialização do País
- ▶ **Diálogo respeitoso**, republicano e democrático com todos os governadores e prefeitos
- ▶ **Coordenação das fontes de financiamento** para as ações estratégicas



DESENVOLVIMENTO E SUSTENTABILIDADE

**Investimento em  
Infraestrutura**

**Medidas  
Institucionais**

# 9 Eixos

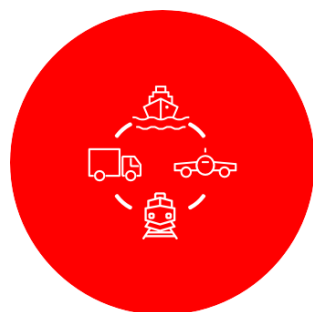

**Transporte  
Eficiente e  
Sustentável**



**Cidades  
Sustentáveis e  
Resilientes**



**Saúde**



**Transição e  
Segurança  
Energética**



**Educação,  
Ciência e  
Tecnologia**



**Água para  
Todos**



**Inclusão Digital  
e Conectividade**

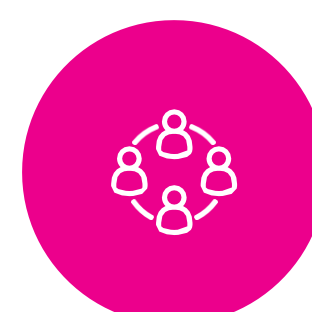

**Infraestrutura  
Social Inclusiva**

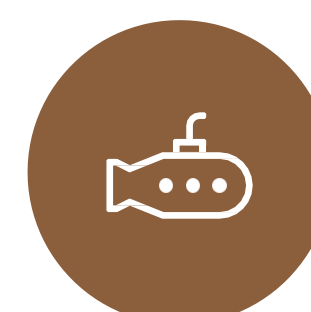

**Inovação para a  
Indústria da  
Defesa**

# Investimento Total

R\$ **1,8** Tri

**Privado**

R\$ **668**  
bilhões

**OGU**

R\$ **372**  
bilhões

**Financiamento**

R\$ **358**  
bilhões

**Estatais**

R\$ **417**  
bilhões



# INVESTIMENTO 2023-2026

**\$ R\$ 1,3 trilhão**

**R\$ 711 bi**

**Executados até dez/2024**

**53,7%**

**Do previsto para  
2023-2026**

**23 mil**

**Empreendimentos**

**1,4 milhão**  
contratadas

**Unidades Habitacionais  
Minha Casa Minha Vida**

# O QUE ESSE INVESTIMENTO REPRESENTA?

**4,8 mil**

**Municípios com  
empreendimentos\***

**3,8 mil**

**Empreendimentos  
concluídos**

**4 mil**

**Municípios com  
empreendimentos\* em  
execução ou concluídos**

**5,1 mil**

**Empreendimentos  
em execução**

(\*) Excluídos os empreendimentos de âmbito nacional



# ESTÁGIO DOS EMPREENDIMENTOS

Em valores previstos 2023-2026 (R\$)

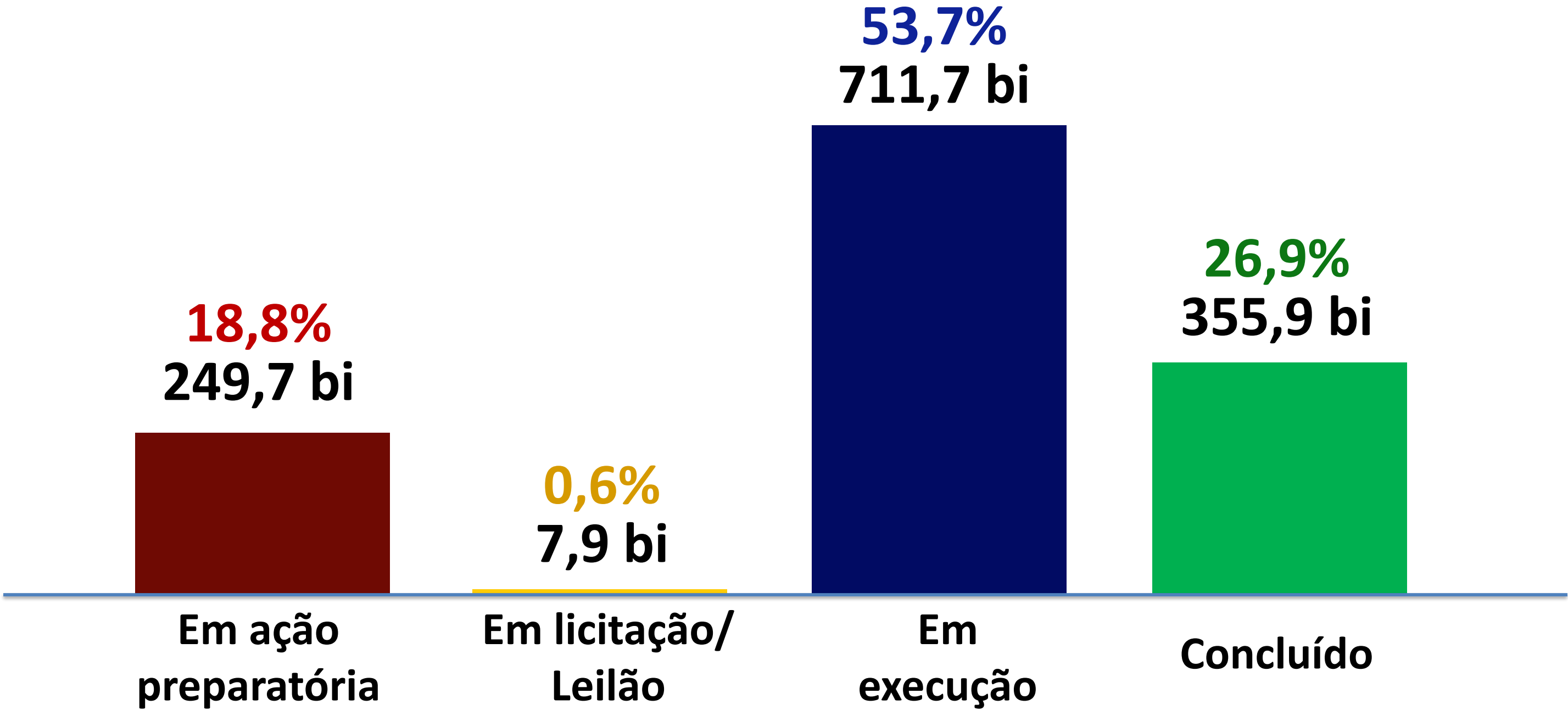

# ESTÁGIO DOS EMPREENDIMENTOS

Em quantidade

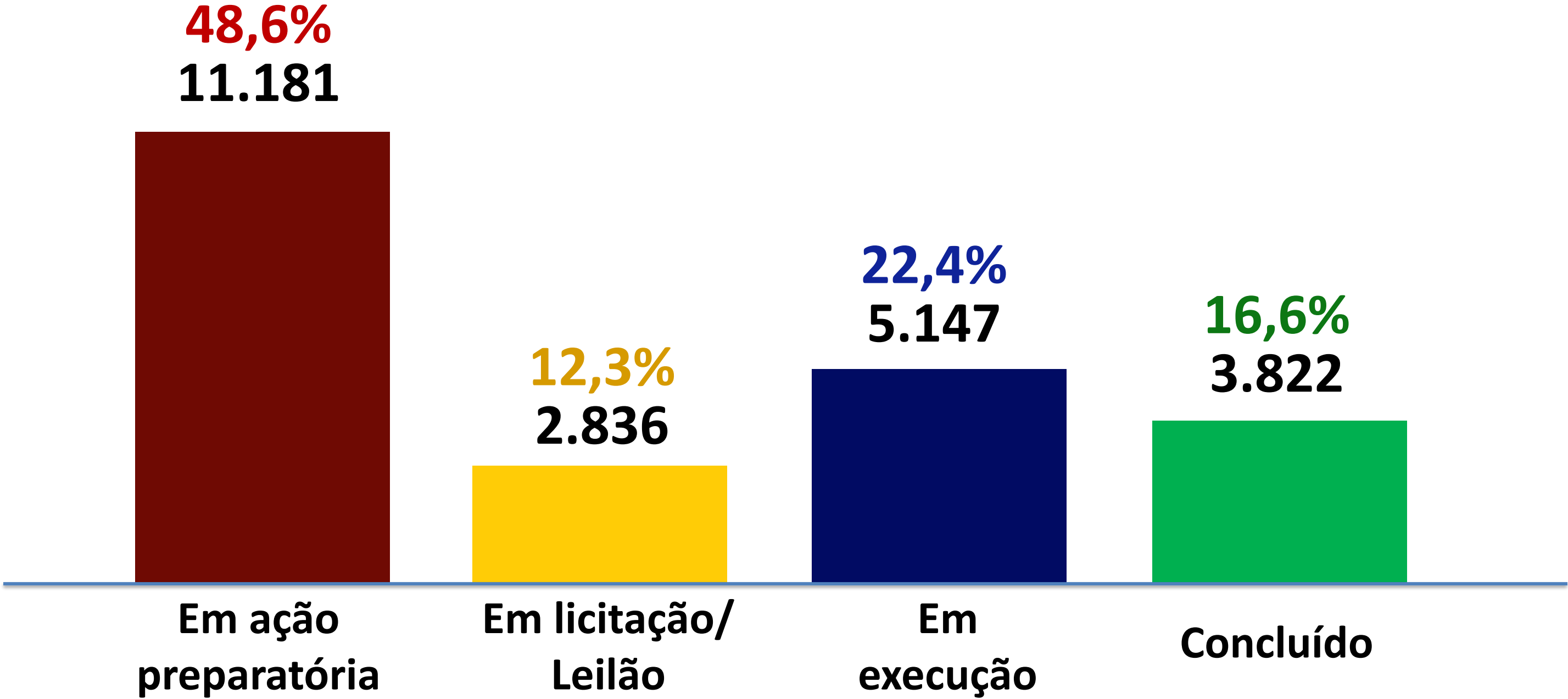



# PARTICIPAÇÃO DOS ESTADOS E MUNICÍPIOS





# 2ª SELEÇÃO PARA ESTADOS E MUNICÍPIOS

FEVEREIRO 2025





# 2ª SELEÇÃO DO NOVO PAC

(24/fev/2025 a 31/mar/2025. 36 dias)

Ministério	OGU R\$ bi	Financiamento R\$ bi	Modalidades
Ministério da Saúde	5,8	-	8
Ministério da Educação	2,3	-	2
Ministério das Cidades	21,6	19,1	9*
Ministério do Esporte	0,4	-	1
Total	30,1	19,1	20

**R\$ 49,2 bilhões**

OGU: Orçamento Geral da União

\*MCMV lançamento em breve

# 2ª SELEÇÃO DO NOVO PAC

(24/fev/2025 a 31/mar/2025. 36 dias)

## PROPOSTAS

36.983  
TOTAL

35.119 (95%)  
ENVIADAS

5.584  
PROPONENTES

Propostas totais e enviadas (acumulado)

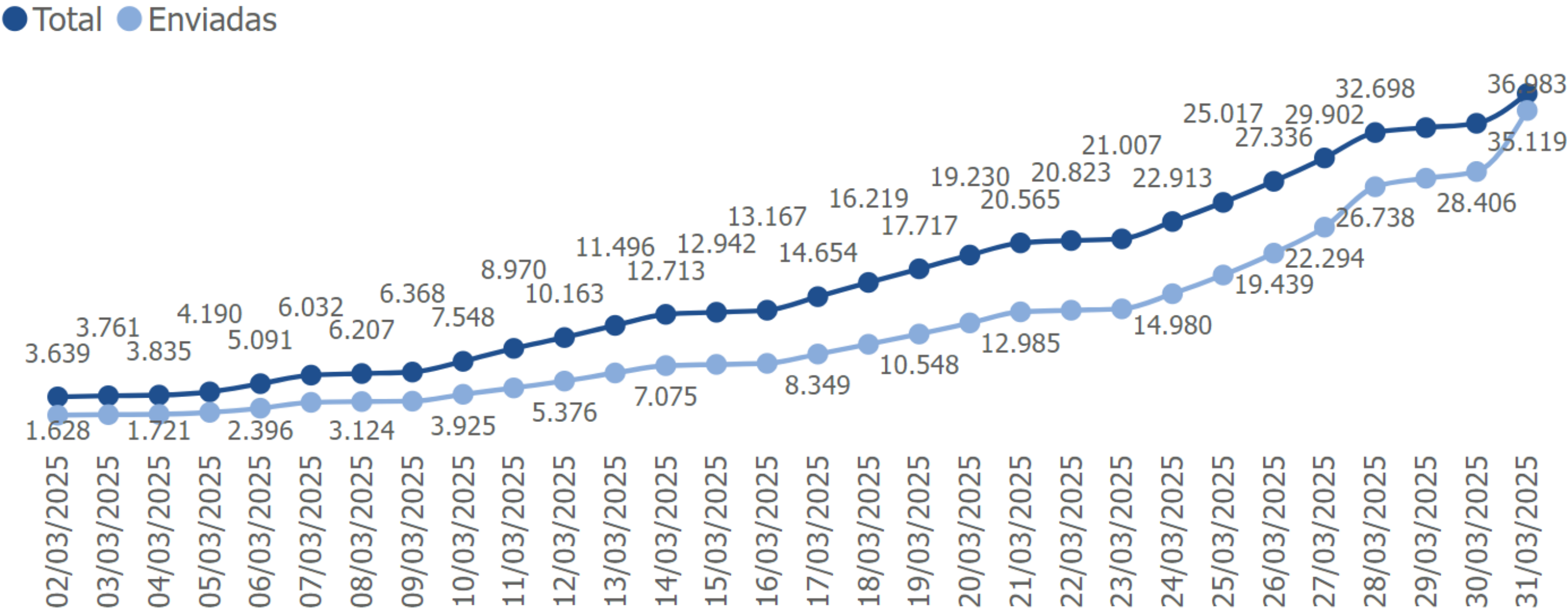



NOVO **PAC**

# Carteira Atual





# ESTÁGIO DOS EMPREENDIMENTOS

Em quantidade – Executor Municipal (73% do Novo PAC)

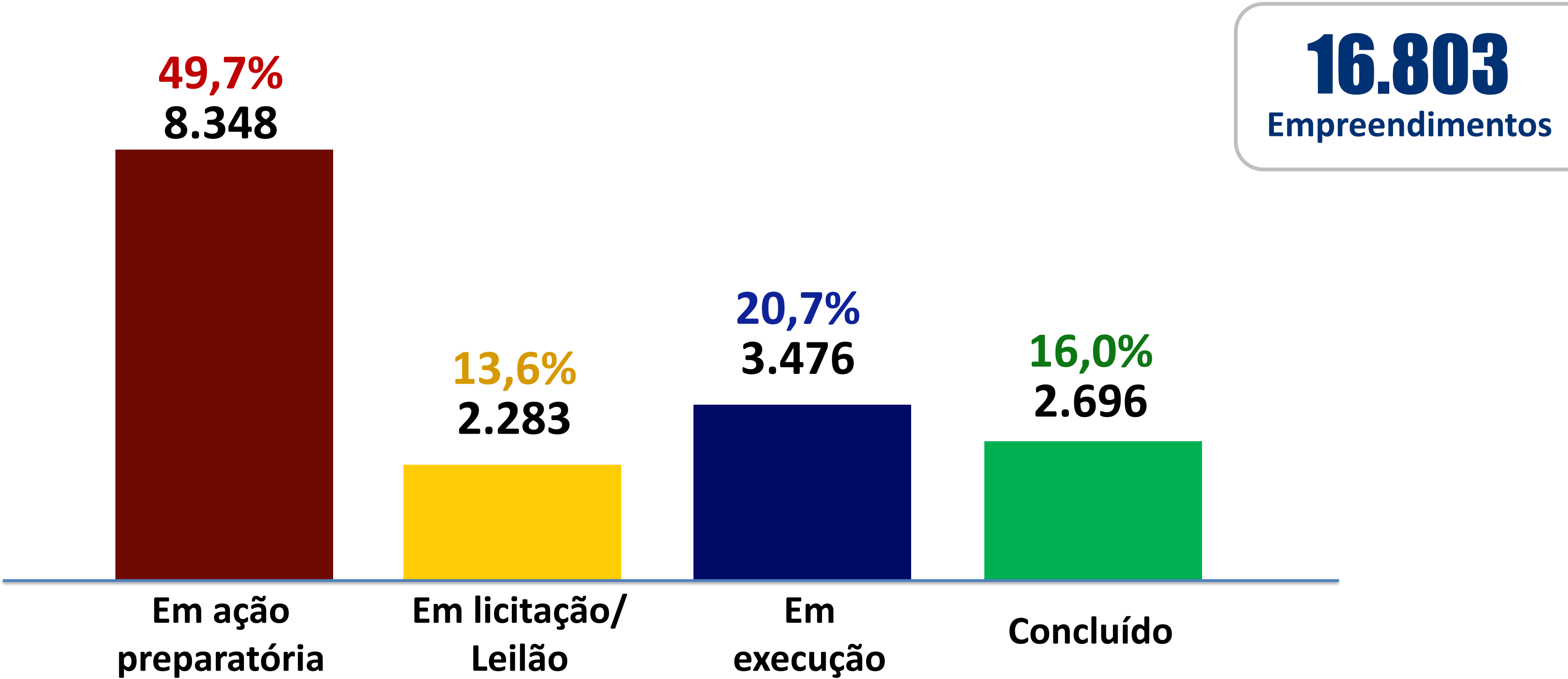

Em quantidade – Executor Municipal (73% do Novo PAC)



Em quantidade – Executor Estadual (10% do Novo PAC)

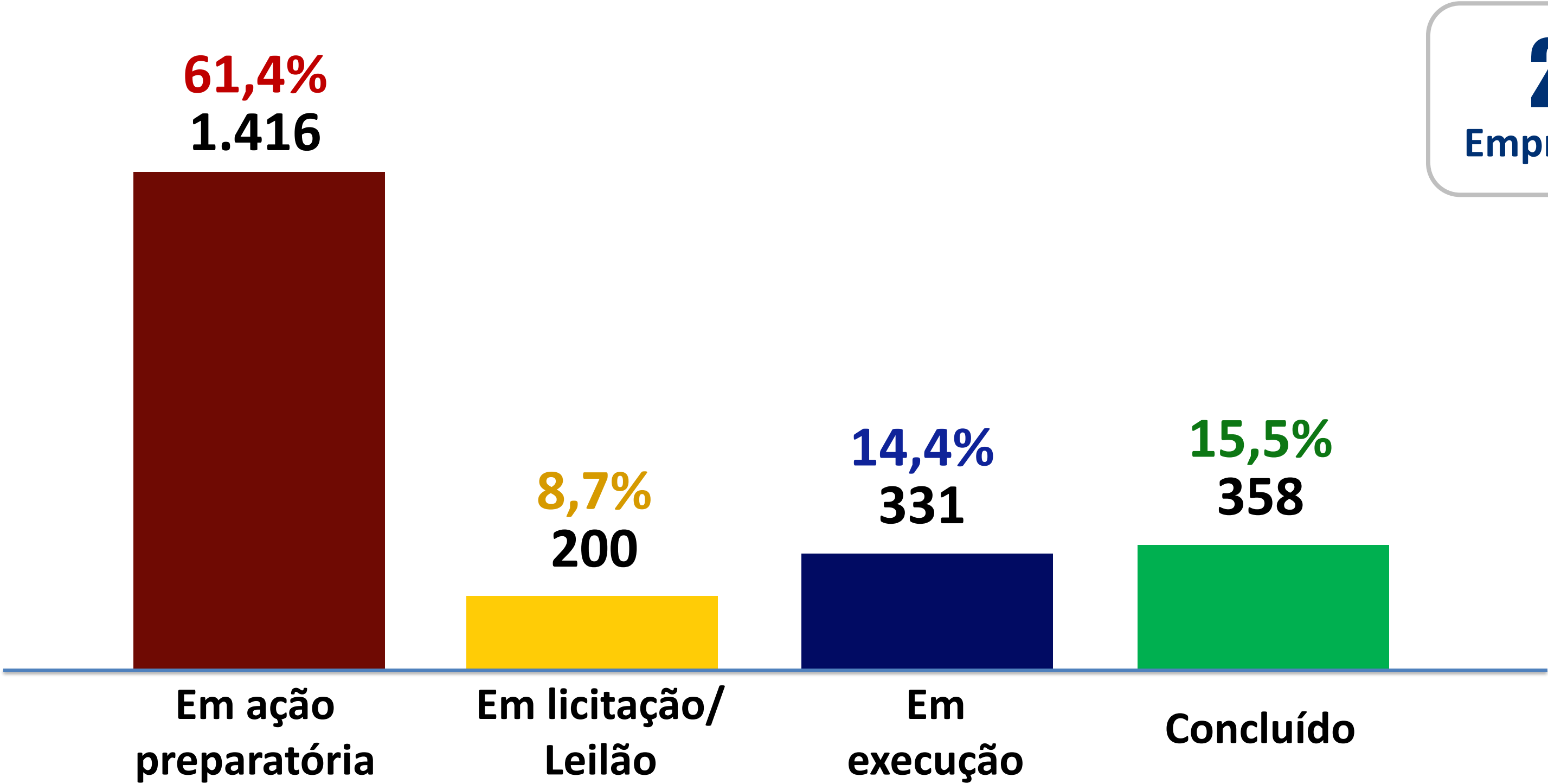

**2.305**  
Empreendimentos

**Em quantidade – Executor Estadual (10% do Novo PAC)**

**61,4%**  
**1.416**



**Em ação  
preparatória**

## **Em ação Preparatória**

- **862 das Seleções 2023**
  - 478 das Cidades
  - 227 da Cultura
  - 84 de Saúde
  - 51 de Educação
  - 15 da Justiça
  - 7 do Esporte
- **353 do Pacto pela retomada de obras da Educação Básica**
- **201 Outros**

# SITUAÇÃO DAS SUSPENSIVAS

Tipo de obra	Qtd. com vencimento da suspensiva em Jun/25	Qtd. com vencimento da suspensiva em Jul/25
Abastecimento de Água	0	73
Abastecimento de Água Rural	1	0
CEUs da Cultura	0	7
Creches	4	0
CONVIVE	1	0
Drenagem Urbana	0	16
Escolas	13	0
Esgotamento Sanitário	0	47
Espaços Esportivos	5	1
Maternidade	1	0
Mobilidade Urbana	0	7
Policlínica	2	6
Regularização Fundiária	1	0
Total	28	157

\*Situação: documentação não enviada para análise

# SITUAÇÃO DAS SUSPENSIVAS

## Empreendimentos por situação da Suspensiva

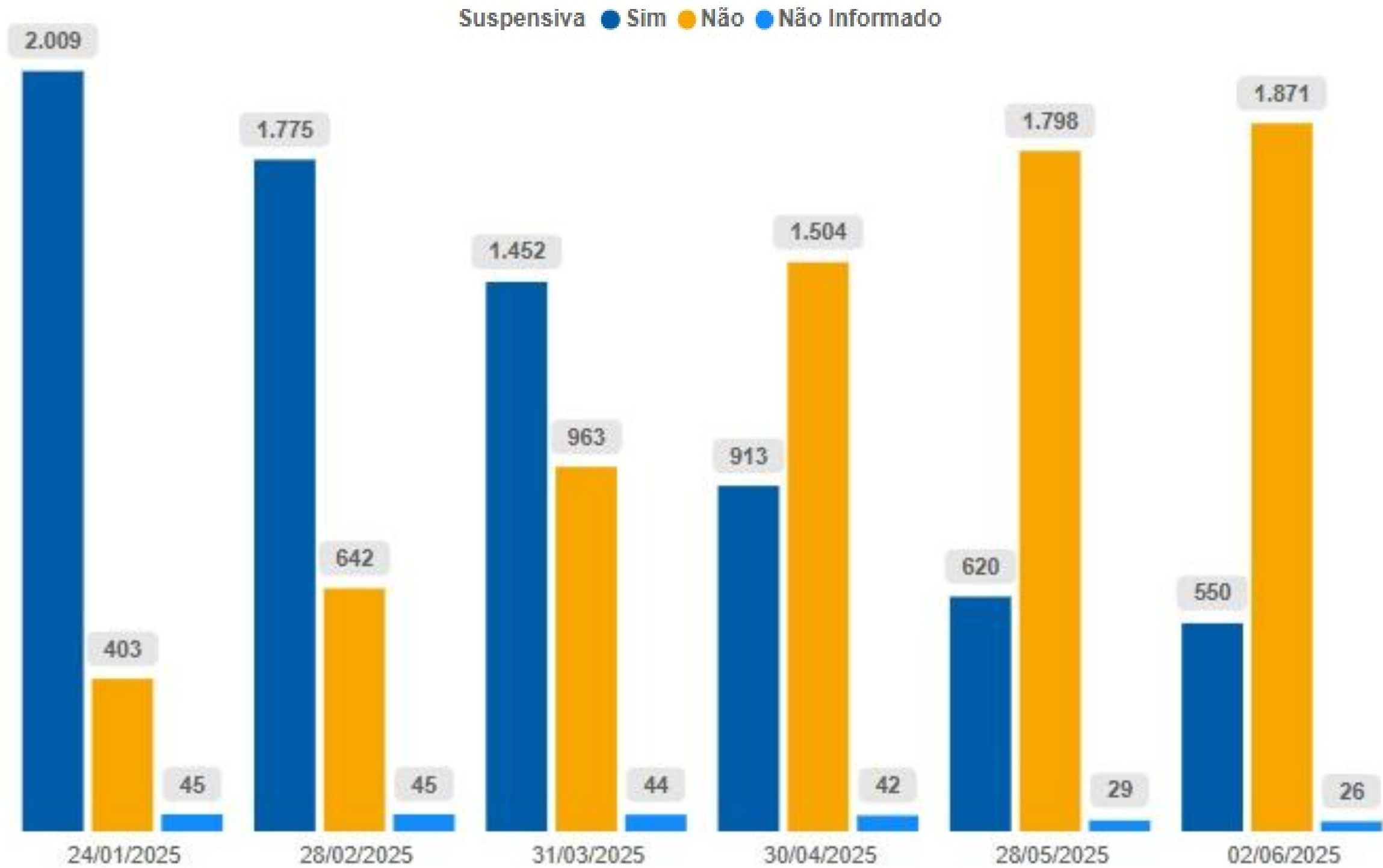

\*Exceto MCMV.  
Empreendimentos por repassador: FNDE 1.864; MCID 1.167; MESP 247; MS 111; e MJSP 32.

# SITUAÇÃO DAS SUSPENSIVAS

## Empreendimentos por situação da Suspensiva

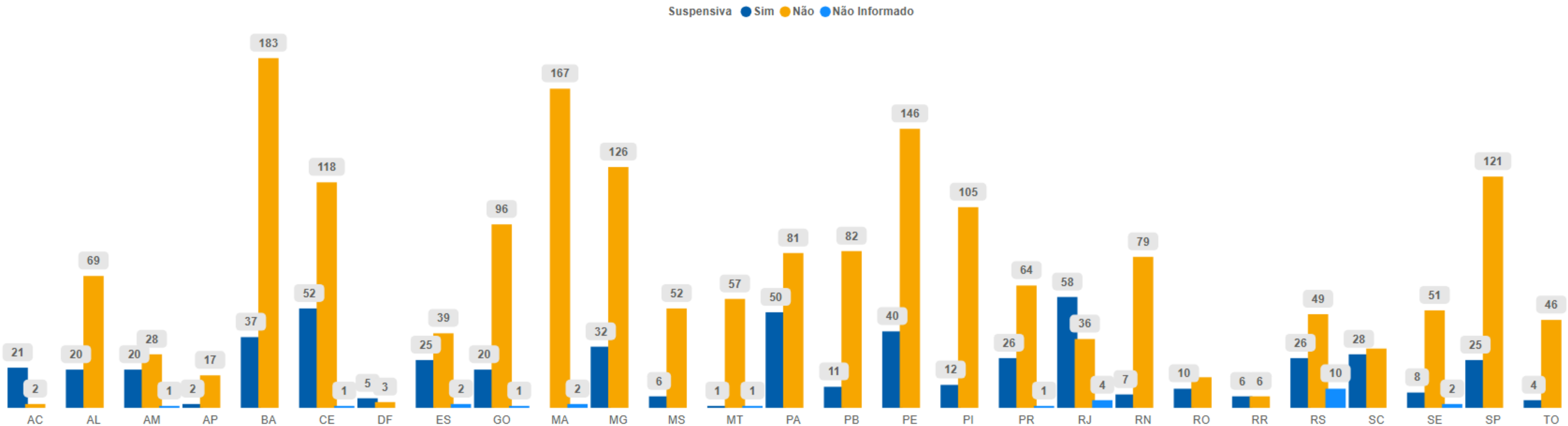

\*Exceto MCMV  
Data de referência: 03/06/2025



# PRINCIPAIS AVANÇOS DO NOVO PAC

- ▶ **Dispensa adimplência** do município para assinatura do Termo de Compromisso
- ▶ **Aproveitamento de Licitação** pretérita
- ▶ Oferta de **projetos padronizados**
- ▶ **Dispensa de análise das adequações** do projeto padronizado até o limite de 5% do valor do orçamento
- ▶ **Titularidade do terreno** - dispensa do registro do imóvel (declaração de posse, ou decreto de utilidade)
- ▶ **Simplificação dos fluxos de pagamento**, reduzindo o número de vistorias, conforme o valor da obra
- ▶ **Disponibilização de modelos de edital** e de contrato para realização de processos licitatórios

- Superação das cláusulas suspensivas
- Entrega de documentação das licitações e início de obra
- Diminuir a defasagem nas informações apresentadas nos sistemas de acompanhamento
- Troca de informações sobre eventos de inauguração, início de obras e destaques em geral



**[gov.br/casacivil/novopac](https://gov.br/casacivil/novopac)**



**CASA CIVIL**

**GOVERNO FEDERAL**



**UNIÃO E RECONSTRUÇÃO**