



VIII Fórum Nacional das Transferências e Parcerias da União

Parcerias e diálogos para melhoria da governança e da gestão das políticas públicas

Implementação do Modelo de Governança e Gestão – Gestaopublicagov.br

Da Aplicação à Implementação



Gestaopublicagov.br: propósito, objetivos e fundamentação

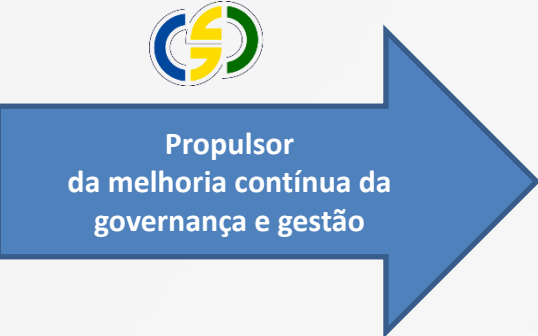
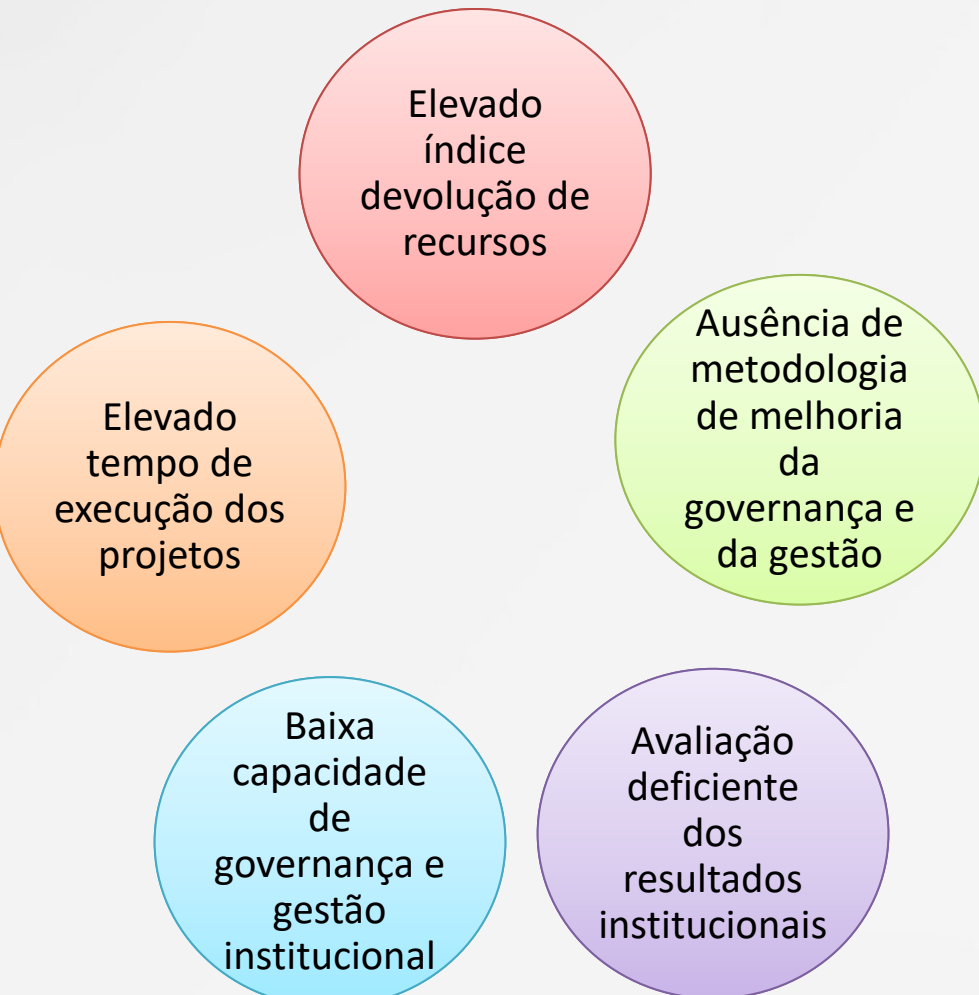

- ### OBJETIVOS
- Contribuir para a melhoria da governança e da maturidade de gestão no âmbito das instituições que operam recursos das transferências da União;
 - Estabelecer o Nível de Maturidade da Gestão como critério de priorização para captação de recursos da União;
 - Aprimorar a efetividade na entrega de valor na forma de serviços públicos aos cidadãos/usuários;
 - Instrumentalizar as instituições com ferramentas de análise e melhoria da governança e gestão; e
 - Estabelecer a melhoria da governança e gestão como valor fundamental nas instituições.

- 1. Alinhamento aos princípios:**
 - ISO 37000:2021 - Governança das Organizações;
 - ISO 9000 e 9001:2015 - Sistemas de Gestão da Qualidade.
- 2. Fundamentação:**
 - Princípios da Administração Pública;
 - Diretrizes do Governo Digital.
- 3. Padrão gerencial de classe mundial:**
 - Para avaliação e melhoria da Governança e Gestão públicas.
- 4. Normativos:**
 - Lei nº 14.129, de 29 de março de 2021;
 - Portaria nº 66, de 31 de março de 2017;
 - Instrução Normativa nº 19, de 4 de abril de 2022.

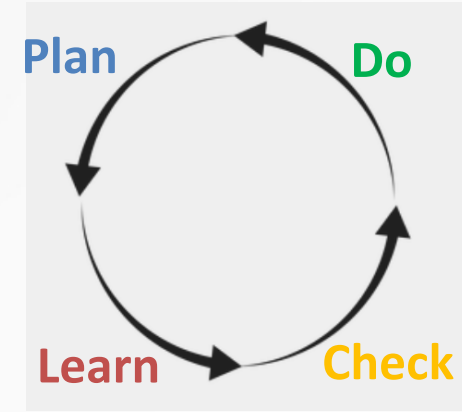

Critérios

- Governança
- Estratégias e Planos
- Sustentabilidade
- Público-alvo
- Capital Intelectual
- Processos
- Valor Público



O que é preciso para implantar o Gestaopublicagov.br?

IMGG-100 PONTOS - Principais procedimentos

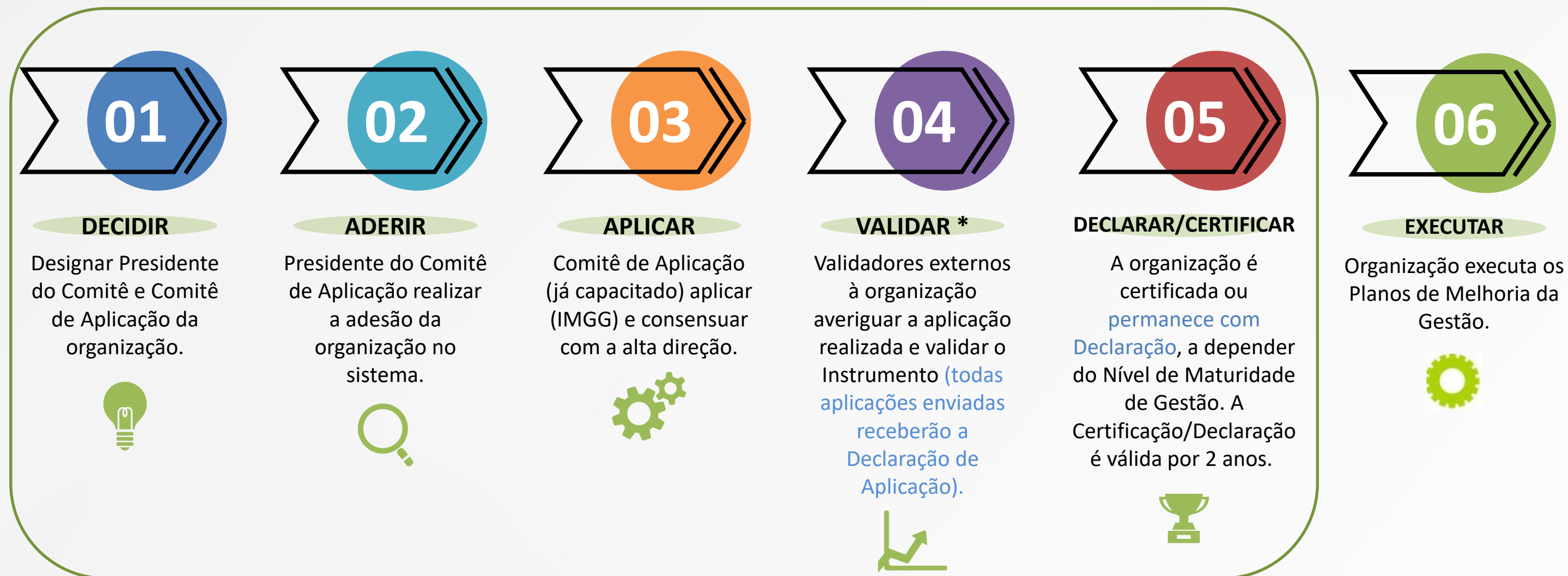

De olho na norma



REALIZAR A PRIMEIRA APLICAÇÃO DO IMGG

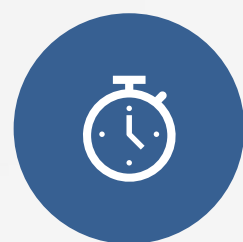

NOVA APLICAÇÃO ATÉ 2 ANOS (OBSERVANDO-SE A VALIDADE DO CERTIFICADO OU DA DECLARAÇÃO)



CERTIFICAÇÃO DO NÍVEL DE MATURIDADE DE GESTÃO
APLICAÇÕES COM PONTUAÇÃO MAIOR OU IGUAL A 51 PONTOS NO IMGG 100 PONTOS + COM 20 PONTOS OU MAIS NOS PRÉ-REQUISITOS P/ CERTIFICAÇÃO



DECLARAÇÃO DE APLICAÇÃO *
APLICAÇÕES COM PONTUAÇÃO MENOR OU IGUAL A 51 PONTOS NO IMGG 100 PONTOS, SEM VALIDAÇÃO EXTERNA



FACULTADA A APLICAÇÃO PELAS INSTITUIÇÕES DA ADMINISTRAÇÃO PÚBLICA FEDERAL INSERIDAS NO PROGRAMA TRANSFORMAGOV.BR



APLICAÇÕES REALIZADAS DE ACORDO COM A NORMA ANTERIOR FICAM AUTOMATICAMENTE RECEPCIONADOS NO GESTAOPUBLICAGOV.BR

<https://www.gov.br/transferegov/pt-br/modelo>

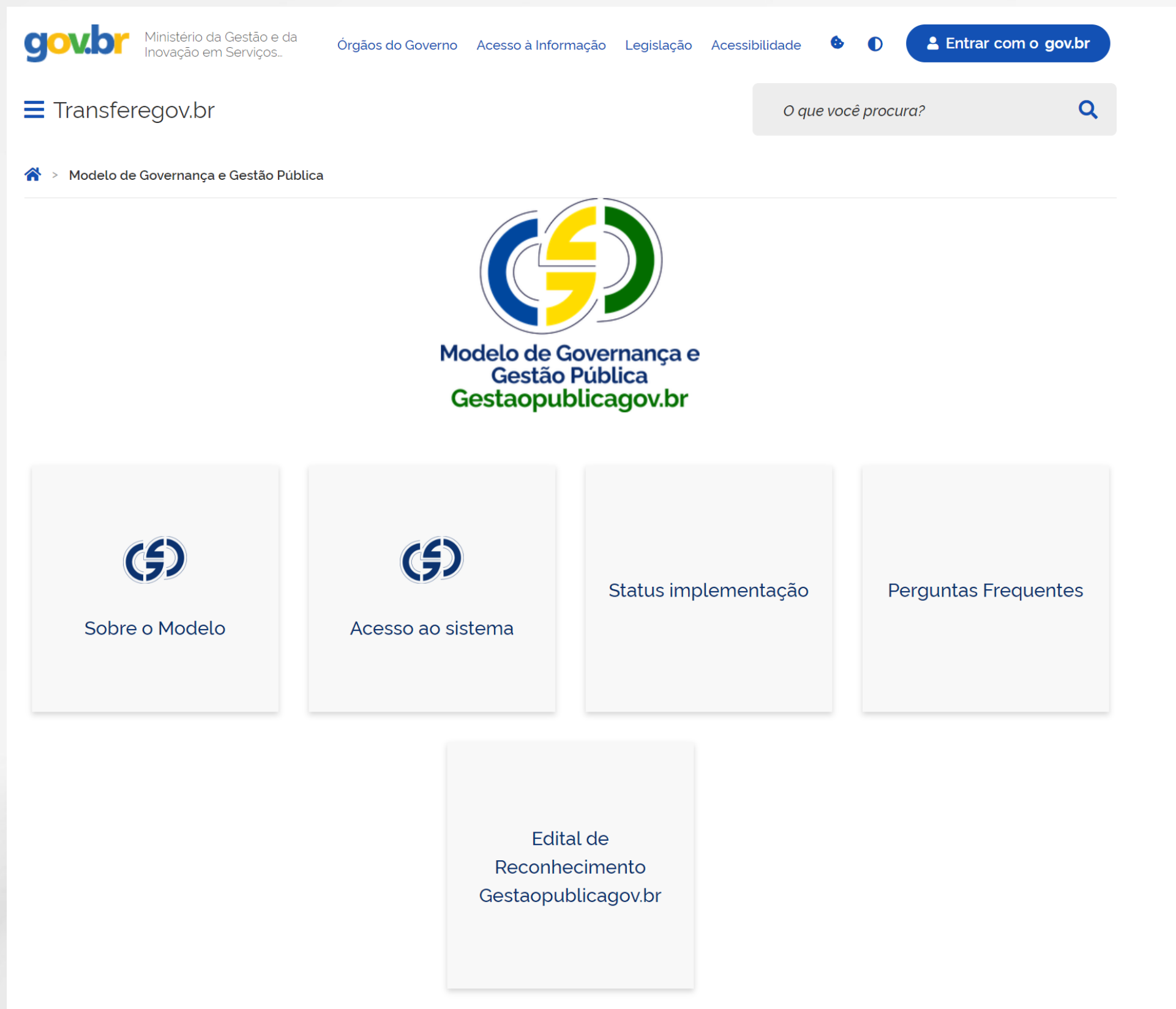

The screenshot shows the website's header with the gov.br logo and navigation links: "Órgãos do Governo", "Acesso à Informação", "Legislação", and "Acessibilidade". A search bar contains the text "O que você procura?". The main content area features the logo for "Modelo de Governança e Gestão Pública" and "Gestaopublicagov.br". Below the logo are five navigation buttons: "Sobre o Modelo", "Acesso ao sistema", "Status implementação", "Perguntas Frequentes", and "Edital de Reconhecimento Gestaopublicagov.br".



The graphic design features a vertical green bar on the left. The main content area is divided into three horizontal sections: a white top section with the logo, a dark blue middle section with the text "Modelo de Governança e Gestão Pública", and a yellow bottom section with the text "Gestaopublicagov.br".

Material de Apoio



Modelo de Governança e Gestão Pública Gestaopublicagov.br

GUIA DO INSTRUMENTO DE MATURIDADE DA GESTÃO
IMG 100 PONTOS

Versão 1.0 



gov.br Ministério da Gestão e da Inovação em Serviços... Órgãos do Governo Acesso à Informação Legislação Acessibilidade Entrar com o gov.br

Transferegov.br O que você procura?

Modelo de Governança e Gestão Pública

Modelo de Governança e Gestão Pública Gestaopublicagov.br

- Sobre o Modelo
- Acesso ao sistema
- Status implementação
- Perguntas Frequentes
- Edital de Reconhecimento Gestaopublicagov.br

Meus Módulos

- Página Inicial
- Administrador
- IMG
 - Aplicação
 - Monitoramento
 - Termos de Adesão
 - FAQ
 - Glossário
- Relatórios
- Administrativo

Versão 5.0.8

O sistema do Gestaopublicagov.br



Entrar com **gov.br**

Ambiente de Produção: <http://smeg.economia.gov.br/>

Ambiente de Treinamento: <https://modulos-hom.plataformamaisbrasil.gov.br/>

Gestão Gov Gestão de Passivos Gestão de Riscos

Organizações Participantes

A Secretaria de Gestão – SEGES da Secretaria Especial de Desburocratização, Gestão e Governo Digital, do Ministério da Economia, desenvolveu o Modelo de Governança e Gestão – Gestãogov.br, com o propósito de ser o modelo referencial para avaliação e aprimoramento da governança e da gestão dos órgãos e entidades que operacionalizam parcerias por meio da Plataforma +Brasil.

O Gestãogov.br tem como referência os princípios da Administração Pública Brasileira; a ISO 37000:2021 – Governança das Organizações; a ISO 9000:2015 – Sistemas de Gestão da Qualidade; e a ISO 9001: 2015 – Sistemas de Gestão da Qualidade.

A implantação do Gestãogov.br se dá por meio da aplicação de Instrumento de Maturidade da Gestão – IMG, referencial para o nível de maturidade da governança e gestão do Gestãogov.br. Esse instrumento visa, especificamente, a implementação objetiva das condições para o aprimoramento da governança e da gestão dos órgãos e entidades que operacionalizam parcerias por meio da Plataforma +Brasil.

Orientações de acesso:

- Após o cadastro no gov.br, o usuário deverá tentar acessar novamente o sistema ao final do dia para verificar sua ativação.
- Usuários cadastrados no perfil "Presidente do Comitê de Aplicação" deverão aguardar validação.

Central de Atendimento - 0800 978 9008

portaldeservicos.economia.gov.br
gov.br/plataformamaisbrasil

Iniciando a implementação do Gestaopublicagov.br

01

Comitê de Aplicação

- Finalísticas
- De apoio à gestão

Presidente do Comitê de Aplicação

- ✓ Realizar a adesão do órgão/entidade ao Gestaopublicagov.br;
- ✓ Definir o IMGG a ser aplicado;
- ✓ Ativar o **cadastro** dos membros do Comitê de Aplicação (previamente cadastrados no gov.br) para acesso/aplicação do IMGG;
- ✓ Finalizar a aplicação.

Membro do Comitê de Aplicação

- ✓ Participar de todo o ciclo de avaliação



gov.br

Alto Contraste VLibras

Identifique-se no gov.br com:

🇮🇧 Número do CPF
Digite seu CPF para **criar** ou **acessar** sua conta gov.br

CPF

Digite seu CPF

Continuar

Outras opções de identificação:

🏦 Login com seu banco sem senha

📄 Login com QR code

🔑 Seu certificado digital

Ativação Usuário

gov.br Ministério da Gestão e da Inovação em Serviços. Órgãos do Governo Acesso à Informação Legislação Acessibilidade Entrar com o gov.br

Transferegov.br O que você procura?

Serviços recomendados para você Serviços mais acessados do govbr Serviços em destaque do govbr

Bem-vindo ao portal sobre transferências e parcerias da União

ACESSE

- ★ Obrasgov.br
- Gestaopublicagov.br
- Rede de Parcerias**
- Acesso livre
- ★ Calendário

VIII Fórum Nacional das Transferências e Parcerias da União
Parcerias e diálogos para melhoria da governança e gestão das políticas públicas
13 a 15 de junho de 2023 | 8h às 18h
Brasília-DF

Inscrições presenciais encerradas

Transmissão on-line via YouTube, veja a nossa programação

APOIO: SERPRO PATROCÍNIO: REALIZAÇÃO: GOVERNO FEDERAL

CAPACITAÇÃO

Coordenadores da Rede

Coordenadores da Rede

Clique na bandeira para informações da UNIÃO ou no mapa para informações dos ESTADOS.



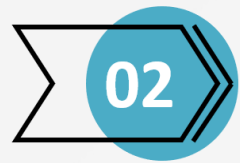

Simone Sarmento ▾

Meus Módulos

Versão 5.0.8

Módulos



Meus Módulos

Página Inicial

Administrador

IMG

- Aplicação
- Monitoramento
- Termos de Adesão
- FAQ
- Glossário

Relatórios

Administrativo

Versão 5.0.8

Consulta

UF: [-----] Natureza Jurídica: [-----] Organização: [-----]

Instrumento: [-----] Número: [-----] Status: [-----]

Consultar Cancelar

Aplicação de Instrumentos (962) Iniciar Aplicação de Instrumento

UF	CNPJ	Organização	Instrumento	Número	Ciclo de Avaliação	Status	Percentual	Validadores	Atualizado Em	Ação
----	------	-------------	-------------	--------	--------------------	--------	------------	-------------	---------------	------

Aplicação de Instrumento

Organização: [-----]

* Instrumento: [-----]

Descrição/Referência: [-----]

Ciclo de Aplicação

* Ano Referência: 2022

Salvar Cancelar

- Se primeira aplicação do órgão/entidade, selecionar **IMG 100 pontos (Primeira aplicação)**;
- Se segunda aplicação em diante do órgão/entidade, selecionar **IMG 100 pontos (A partir da segunda aplicação)**.

Ciclo de Vida de Aplicação do Instrumento

Organização:

Instrumento: Instrumento de Maturidade da Governança e da Gestão - IMGG 100 PONTOS (Primeira aplicação) (100) -

Número: 483.0100/2022-1364

Nome Fantasia:

Ciclo de Aplicação: De: 01/01/2022 a 31/12/2022

Versão: 1.0

Status da Avaliação: Em Aplicação

APLICAÇÃO DO INSTRUMENTO

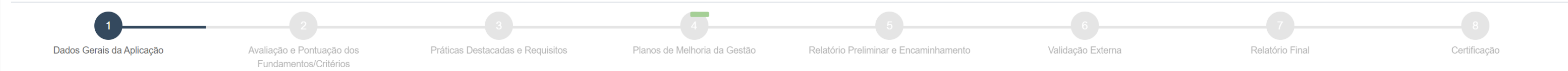

Visualizar Aplicação

Cadastro da Organização

CNPJ:	Nome:	
Nome Fantasia:		
<input type="checkbox"/> Competências Regimentais/Missão	<input type="checkbox"/> Produtos/Serviços e Usuários	<input type="checkbox"/> Comitê de Aplicação
* Competências Regimentais: <input type="text" value="teste"/>		
Missão: <input type="text" value="teste"/>		
Cadastrar		



Meus Módulos

Página Inicial

Administrador

IMG

Relatórios

Administrativo

Versão 5.0.6



Simone Sarmento

Ciclo de Vida de Aplicação do Instrumento

Organização:

Instrumento: MEG TR 100 PONTOS (100) - Versão: 1.0

Número: 507.0100/2020-507

Nome Fantasia: SEEC

Ciclo de Aplicação: De: 01/01/2020 a 31/12/2020

Status da Avaliação: **Em Aplicação**

APLICAÇÃO DO INSTRUMENTO



Cadastro da Organização

CNPJ: Nome:

Nome Fantasia:

- Competências Regimentais/Missão
- Produtos/Serviços e Usuários**
- Comitê de Aplicação

* Produtos e Serviços: * Usuários do Serviço: Qtd. de Usuários:

[Cadastrar](#)

Produtos e Serviços Cadastrados

Produto/Serviço	Usuários do Serviço	Qtd. Usuários	Ação
-----------------	---------------------	---------------	------



Gestão.gov.br

Meus Módulos

Página Inicial

Administrador

IMG

Relatórios

Administrativo

Versão 5.0.6



Simone Sarmento

Ciclo de Vida de Aplicação do Instrumento

Organização: [Redacted]

Instrumento: MEG TR 100 PONTOS (100) - Versão: 1.0

Número: 507.0100/2020-507

Nome Fantasia:

Ciclo de Aplicação: De: 01/01/2020 a 31/12/2020

Status da Avaliação: **Em Aplicação**

APLICAÇÃO DO INSTRUMENTO

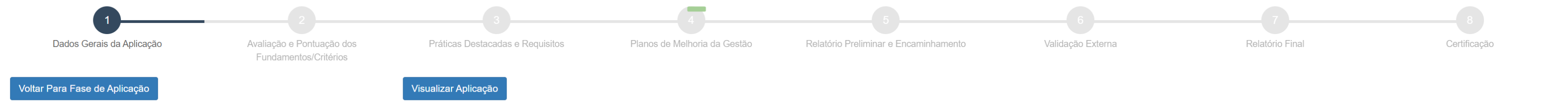

Cadastro da Organização

CNPJ:	Nome:
Nome Fantasia:	

- Competências Regimentais/Missão
- Produtos/Serviços e Usuários
- Comitê de Aplicação**

Usuário:

Cadastrar

Usuários Cadastrados

Nome	Ação

Ciclo de Vida de Aplicação do Instrumento

Organização:

Instrumento: Instrumento de Maturidade da Governança e da Gestão - IMGG 100 PONTOS (Primeira aplicação) (100) -

Número: 055.0100/2021-778

Nome Fantasia:

Ciclo de Aplicação: De: 01/01/2021 a 31/12/2021

Versão: 1.0

Status da Avaliação: Em Aplicação

APLICAÇÃO DO INSTRUMENTO



[Visualizar Aplicação](#)

Fundamentos/Critérios



A	01 - Governança	10,0
✓	Alíneas	Ação
<input type="checkbox"/>	a) A alta direção promove a avaliação das prioridades e dos resultados alcançados considerando as competências regimentais ou a missão da instituição.	Avaliar
<input type="checkbox"/>	b) A alta direção assegura a tomada de decisão com base em informações alinhadas às diretrizes de governo e ao interesse público.	Avaliar
<input type="checkbox"/>	c) A alta direção promove o monitoramento e a divulgação do desempenho institucional com foco nos resultados estratégicos ou nas prioridades estabelecidas.	Avaliar
<input type="checkbox"/>	d) A alta direção dispõe de dados e informações para subsidiar o seu processo decisório.	Avaliar
<input type="checkbox"/>	e) A alta direção assegura a realização periódica de cópia de segurança (backups), senhas de acesso, dentre outras práticas de segurança dos sistemas de informação.	Avaliar
<input type="checkbox"/>	f) A alta direção promove a edição ou atualização da Carta de Serviços ao Cidadão e o comportamento ético em relação aos compromissos assumidos.	Avaliar
<input type="checkbox"/>	g) A alta direção promove a identificação e a divulgação dos principais riscos.	Avaliar

Oportunidades de Melhoria Priorizadas

	Alínea	Requisito	Descrição	Gravidade	Urgência	Tendência	Resultado	Ação
<input type="checkbox"/>	a)	01	Promover a avaliação por meio de reuniões semestrais da Diretoria Colegiada.	4	5	3	60	Habilitar PMG

Ciclo de Vida de Aplicação do Instrumento

Organização: Nome Fantasia:

Instrumento: Instrumento de Maturidade da Governança e da Gestão - IMGG 100 PONTOS (Primeira aplicação) (100) - Número: 055.0100/2021-778

Versão: 1.0 Ciclo de Aplicação: De: 01/01/2021 a 31/12/2021

Status da Avaliação: Em Aplicação

APLICAÇÃO DO INSTRUMENTO

Visualizar Aplicação

Fundamentos/Critérios

01
Governança

02
Estratégias e Planos

03
Público-Alvo

04
Sustentabilidade

05
Capital Intelectual

06
Processos

07
Valor Público

Requisitos (01-Governança)

01 - Governança		
Alínea		
a) A alta direção promove a avaliação das prioridades e dos resultados alcançados considerando as competências regimentais ou a missão da instituição.		
Fatores de Avaliação da Alínea	Adequação	Continuidade
01 - A alta direção promove a avaliação das prioridades considerando as competências regimentais ou a missão da instituição.	<input type="text" value="Sim"/>	<input type="text" value="Não"/>
<div style="border: 1px solid #ccc; padding: 5px; margin-bottom: 5px;"> 📄 Prática de Gestão: 📁 Arquivos (2): 📄 Oportunidades de Melhoria (0): </div> <p>Descrição:</p> <div style="border: 1px solid #ccc; height: 40px; margin-top: 5px;"></div>		
Fatores de Avaliação da Alínea	Adequação	Continuidade
02 - A alta direção promove a avaliação dos resultados alcançados considerando as competências regimentais ou a missão da instituição.	<input type="text" value="-----"/>	<input type="text" value="-----"/>
<< Voltar Salvar		

Fatores de Avaliação

Prática de Gestão (o que faz) – resposta à palavra COMO.

- ✓ **Adequação** - verificar quais requisitos da alínea foram atendidos; e
- ✓ **Continuidade** - verificar o início da utilização das práticas e dos resultados de gestão (desde quando) e com que periodicidade ocorrem. Nesse caso, é necessário apenas a apresentação das práticas e dos resultados do ano anterior ao ciclo de aplicação.

Descrição das Práticas de Gestão
<p><u>Ocorrem, mensalmente, desde 2014, (Continuidade) reuniões do Comitê Gestor, que têm como foco principal o acompanhamento e a aprovação de ações de melhoria relacionadas à análise crítica do desempenho da organização (Prática de Gestão) por meio da avaliação dos principais dos resultados dos indicadores de desempenho abaixo relacionados. Participam da reunião o colegiado formado pela Alta Administração e a Assessoria de Gestão Estratégica.</u></p> <p>Principais indicadores de desempenho: - Índices de satisfação do cidadãos-usuário; Percentual de arrecadação de Receitas; Percentual de desempenho de Despesas; Índice de investimentos em áreas verdes; Índice de Desenvolvimento Humano; Percentual de retorno dos programas sociais; Percentual de absenteísmo; e Índice de melhoria da qualidade dos produtos fornecidos.</p>

Requisitos (01-Governança)

01 - Governança																					
Alínea																					
a) A alta direção promove a avaliação das prioridades e dos resultados alcançados considerando as competências regimentais ou a missão da instituição.																					
Fatores de Avaliação da Alínea		Adequação	Continuidade																		
01 - A alta direção promove a avaliação das prioridades considerando as competências regimentais ou a missão da instituição.		Sim <input type="text"/>	Não <input type="text"/>																		
<p> <input type="button" value="Prática de Gestão:"/> <input type="button" value="Arquivos (2):"/> <input type="button" value="Oportunidades de Melhoria (0):"/> </p> <p> <input type="button" value="Escolher arquivos"/> Nenhum arquivo escolhido </p> <p>Arquivos Cadastrados</p> <table border="1"> <thead> <tr> <th><input type="checkbox"/></th> <th>Data</th> <th>Nome Arquivo</th> <th>Tipo</th> <th>Tamanho</th> <th>Usuário Inclusão</th> </tr> </thead> <tbody> <tr> <td><input type="checkbox"/></td> <td>13/09/2022 19:19</td> <td>Mini Currículo Esaú.doc</td> <td>application/msword</td> <td>81,5 KB</td> <td>Esaú Mendes Sirqueira</td> </tr> <tr> <td><input type="checkbox"/></td> <td>13/09/2022 19:21</td> <td>Curso Preparatório de Implantação do GestãoGov.pptx</td> <td>application/vnd.openxmlformats-officedocument.presentationml.presentation</td> <td>14,4 MB</td> <td>Esaú Mendes Sirqueira</td> </tr> </tbody> </table>		<input type="checkbox"/>	Data	Nome Arquivo	Tipo	Tamanho	Usuário Inclusão	<input type="checkbox"/>	13/09/2022 19:19	Mini Currículo Esaú.doc	application/msword	81,5 KB	Esaú Mendes Sirqueira	<input type="checkbox"/>	13/09/2022 19:21	Curso Preparatório de Implantação do GestãoGov.pptx	application/vnd.openxmlformats-officedocument.presentationml.presentation	14,4 MB	Esaú Mendes Sirqueira		
<input type="checkbox"/>	Data	Nome Arquivo	Tipo	Tamanho	Usuário Inclusão																
<input type="checkbox"/>	13/09/2022 19:19	Mini Currículo Esaú.doc	application/msword	81,5 KB	Esaú Mendes Sirqueira																
<input type="checkbox"/>	13/09/2022 19:21	Curso Preparatório de Implantação do GestãoGov.pptx	application/vnd.openxmlformats-officedocument.presentationml.presentation	14,4 MB	Esaú Mendes Sirqueira																

Requisitos (01-Governança)

01 - Governança			
Alínea			
a) A alta direção promove a avaliação das prioridades e dos resultados alcançados considerando as competências regimentais ou a missão da instituição.			
Fatores de Avaliação da Alínea		Adequação	Continuidade
01 - A alta direção promove a avaliação das prioridades considerando as competências regimentais ou a missão da instituição.		Sim <input type="text"/>	Sim <input type="text"/>
<p> <input type="button" value="Prática de Gestão:"/> <input type="button" value="Arquivos (2):"/> <input type="button" value="Oportunidades de Melhoria (0):"/> </p> <p> Descrição: Promover a avaliação por meio de reuniões semestrais da Diretoria Colegiada. </p> <p> Gravidade: <input type="text" value="4"/> Urgência: <input type="text" value="5"/> Tendência: <input type="text" value="3"/> </p> <p>Oportunidades Cadastradas</p>			

Fundamentos/Critérios



Requisitos (07-Valor Público)

07 - Valor Público														
Alínea														
a) Os indicadores de desempenho para medir os resultados relativos às estratégias ou às prioridades estabelecidas estão definidos e são avaliados periodicamente.														
Fatores de Avaliação da Alínea														
	Adequação	Continuidade												
01 - Os indicadores de desempenho para medir os resultados relativos às estratégias ou às prioridades estabelecidas estão definidos.	Sim	Não												
<div style="border: 1px solid #ccc; padding: 5px;"> Indicadores (0): Arquivos (0): Oportunidades de Melhoria (0): </div> <p>Tipo de Indicador: <input type="text" value="-----"/> Descrição: <input type="text"/></p> <p>Ano: <input type="text" value="-----"/> Meta: <input type="text"/> Resultado: <input type="text"/></p> <p>Indicadores Cadastrados</p> <table border="1" style="width: 100%; border-collapse: collapse;"> <thead> <tr> <th style="width: 5%;">🗑</th> <th style="width: 15%;">Tipo</th> <th style="width: 30%;">Descrição</th> <th style="width: 10%;">Ano</th> <th style="width: 10%;">Meta</th> <th style="width: 30%;">Resultado</th> </tr> </thead> <tbody> <tr> <td colspan="6" style="height: 20px;"> </td> </tr> </tbody> </table>	🗑	Tipo	Descrição	Ano	Meta	Resultado								
🗑	Tipo	Descrição	Ano	Meta	Resultado									
Fatores de Avaliação da Alínea														
	Adequação	Continuidade												
02 - Os indicadores de desempenho para medir os resultados relativos às estratégias ou às prioridades estabelecidas são avaliados periodicamente.	Sim	-----												
<div style="border: 1px solid #ccc; padding: 5px;"> Avaliação dos Resultados: Arquivos (0): Oportunidades de Melhoria (0): </div> <p>Descrição: <input style="width: 100%; height: 40px;" type="text"/></p>														
<input style="border: 1px solid #ccc; padding: 2px 10px;" type="button" value=" << Voltar "/> <input style="background-color: #0056b3; color: white; padding: 2px 10px;" type="button" value=" Salvar "/>														

Ciclo de Vida de Aplicação do Instrumento

Organização: Nome Fantasia:

Instrumento: Instrumento de Maturidade da Governança e da Gestão - IMGG 100 PONTOS (Primeira aplicação) (100) - Número: 055.0100/2021-778

Versão: 1.0 Ciclo de Aplicação: De: 01/01/2021 a 31/12/2021

Status da Avaliação: Em Aplicação

APLICAÇÃO DO INSTRUMENTO

[Visualizar Aplicação](#)

Cadastro de Práticas Destacadas/Requisitos

* Tipo Prática Destacada/Requisito:

* Descrição:

Novo Arquivo (Possível Seleção Múltipla): Nenhum arquivo escolhido

* Prática Destacada/Requisito:

- Avaliação de Desempenho das pessoas - 2.0 Ponto(s)
- Cadeia Integrada de Valor - 3.0 Ponto(s)
- Carta de Serviço - 3.0 Ponto(s)
- Código de Ética - 2.0 Ponto(s)
- Ouvidoria - 2.0 Ponto(s)
- Plano de Capacitação - 2.0 Ponto(s)

Práticas Destacadas Cadastradas (1)

Tipo	Prática/Requisito	Descrição	Arquivo
Requisito Validação Externa	Avaliação de Desempenho das pessoas - 2.0 Ponto(s)	teste teste teset	novoford-ka-2012-confira-todos-os-itens-precos

Pré-requisitos para Certificação

Critérios	Pré-requisitos	Pontos
Governança	Código de Ética	2
	Plano de Gestão de Risco	4
Estratégias e Planos	Planejamento Estratégico	4
Público-Alvo	Carta de Serviço	3
	Ouvidoria	2
Sustentabilidade	Plano Orçamentário e financeiro	2
	Portal de Transparência (próprio ou de terceiros)	2
	Regra de ouro - STN	5
Capital Intelectual	Plano de Capacitação	2
	Avaliação de Desempenho das pessoas e equipes	2
Processos	Cadeia Integrada de Valor	3
Valor Público	Sistema de avaliação por meio de Indicadores	4
Total		35

- Prática destaque de melhoria de processo gerencial - vale 1 ponto; e
- Prática destaque de melhoria do atendimento ao cidadão – vale 2 pontos.

Fique ligado!



CRITÉRIOS 1 A 6

Observando o **Ciclo de Aplicação**, escrevi como eu realizo a prática (**Adequação**)?

Inseri evidências (arquivos ou links) para comprovar a prática de gestão apresentada?

() data; fonte confiável; documentos assinados; documento autoridade máxima, etc)*

Caso a organização tenha, informei o(s) Indicador(es) de Desempenho respectivo(s)?

Observando o **Ciclo de Aplicação**, pelo que escrevi, demonstrei que a prática de gestão é realizada, pelo menos, há mais de 1 ano (**Continuidade**)?

Inseri evidências (arquivos ou links) para comprovar que a prática de gestão desde o período informado? *(*)*

CRITÉRIO 7

Observando o **Ciclo de Aplicação**, demonstrei, no requisito 1, a existência do(s) Indicador(es) de Desempenho (**Adequação**)?

Inseri evidências (arquivos ou links) para comprovar o(s) ID apresentado(s)? *(*)*

Observando o **Ciclo de Aplicação**, pelo que escrevi, demonstrei que o ID é utilizado, pelo menos, há mais de 1 ano (**Continuidade**)?

Inseri evidências (arquivos ou links) para comprovar que o ID é utilizado desde o período informado? *(*)*

Observando o **Ciclo de Aplicação**, descrevi, no requisito 2, os resultados verificados acerca do ID apresentado (**Adequação**)?

Inseri evidências (arquivos ou links) para comprovar que o resultado é mensurado/validado/verificado, pelo menos, há mais de 1 ano? *(*)*

PRÁTICAS DESTACADAS/ REQUISITOS PARA VALIDAÇÃO EXTERNA

Observando o **Ciclo de Aplicação**, escrevi como eu realizo a prática de gestão do respectivo pré-requisito/prática destacada?

Observando o **Ciclo de Aplicação**, inseri evidências (arquivos ou links) para comprovar a prática de gestão do respectivo pré-requisito/prática destacada? *(*)*



Oportunidades de Melhoria Priorizadas

	Alinea	Requisito	Descrição	Gravidade	Urgência	Tendência	Resultado	Ação
<input type="checkbox"/>	a)	01	Promover a avaliação por meio de reuniões semestrais da Diretoria Colegiada.	4	5	3	60	Habilitar PMG

Página Inicial

Administrador

IMG

Relatórios

Administrativo

Versão 5.0.8

Ciclo de Vida de Aplicação do Instrumento

Organização:

Instrumento: Instrumento de Maturidade da Governança e da Gestão - IMGG 100 PONTOS (Primeira aplicação) (100) -

Número: 055.0100/2021-778

Nome Fantasia:

Ciclo de Aplicação: De: 01/01/2021 a 31/12/2021

Versão: 1.0

Status da Avaliação: **Em Aplicação**

APLICAÇÃO DO INSTRUMENTO



Plano de Melhoria da Gestão - PMG

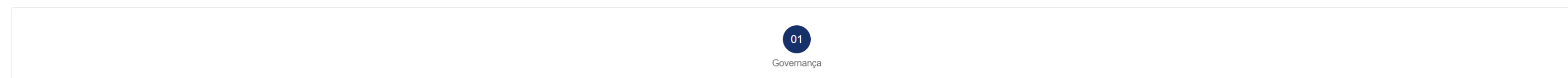

01 - Governança 10,0

Alinea

a) A alta direção promove a avaliação das prioridades e dos resultados alcançados considerando as competências regimentais ou a missão da instituição.

Oportunidade de Melhoria	Gravidade	Urgência	Tendência	Resultado
Promover a avaliação por meio de reuniões semestrais da Diretoria Colegiada.	4	5	3	60

Plano de Melhoria da Gestão (PMG)

* Nome do PMG:

* Indicador de Desempenho:

* Meta: * Ano: * Data de Início: * Recursos (R\$):

* Local: * Quem:

* Como:

<< Voltar

Salvar

Status da Avaliação: **Em Aplicação**

APLICAÇÃO DO INSTRUMENTO



Status da Avaliação: **Em Aplicação**

APLICAÇÃO DO INSTRUMENTO



Status da Avaliação: **Declaração Sem Validação Externa**

APLICAÇÃO DO INSTRUMENTO



Status da Avaliação: **Declaração Após Validação Externa**

APLICAÇÃO DO INSTRUMENTO



Status da Avaliação: **Em Validação**

APLICAÇÃO DO INSTRUMENTO



Status da Avaliação: **Certificado**

APLICAÇÃO DO INSTRUMENTO





Meus Módulos

Página Inicial

Administrador

IMG

Aplicação

Monitoramento

Termos de Adesão

FAQ

Glossário

Relatórios

Administrativo

Versão 5.0.8

Monitoração dos Planos de Melhoria

* Organization:

* Aplicação do Instrumento:

* Plano de Melhoria:

* Usuários de Monitoração:

* Data Início: * Periodicidade de Aplicação (Coleta): * Periodicidade de Avaliação (Análise):

Monitoração dos Planos de Melhoria (1)

[Iniciar Novo Monitoramento](#)

Organização	Instrumento de Aplicação	Plano de Melhoria	Data Início	Periodicidade de Aplicação	Periodicidade de Avaliação	Ação
00.394.460/0001-41 -	Instrumento de Maturidade da Gestão - IMG 100 PONTOS (Primeira aplicação) (100) - Versão: 1.0 - 007.0100/2021-701	Plano de Melhoria da Gestão 1	13/05/2022	Diária	Mensal	



EXECUTAR

Organização executa os Planos de Melhoria da Gestão.



Relatório Gestaopublicagov.br (11/6/2023)



963

Total de Aplicações

391

Órgãos/Entidades Certificados

108

Declarações Sem Validação Externa

103

Declarações após Validação Externa

0

MEG TR pendentes de validação

Estado	Nº Aplicações
Minas Gerais	228
Ceara	122
Santa Catarina	94
Goias	79
Mato Grosso do Sul	64
Rio de Janeiro	54
Parana	46
Distrito Federal	44
Mato Grosso	37
Pernambuco	31
Para	28
Rio Grande do Sul	25
Sao Paulo	24
Bahia	21
Maranhao	13
Paraiba	13
Espirito Santo	11
Roraima	11
Sergipe	8
Alagoas	5
Rondonia	3
Amapa	1
Rio Grande do Norte	1
Total	963

Data da Consulta

domingo, 11 de junho de 2023

Aplicações por Unidade da Federação

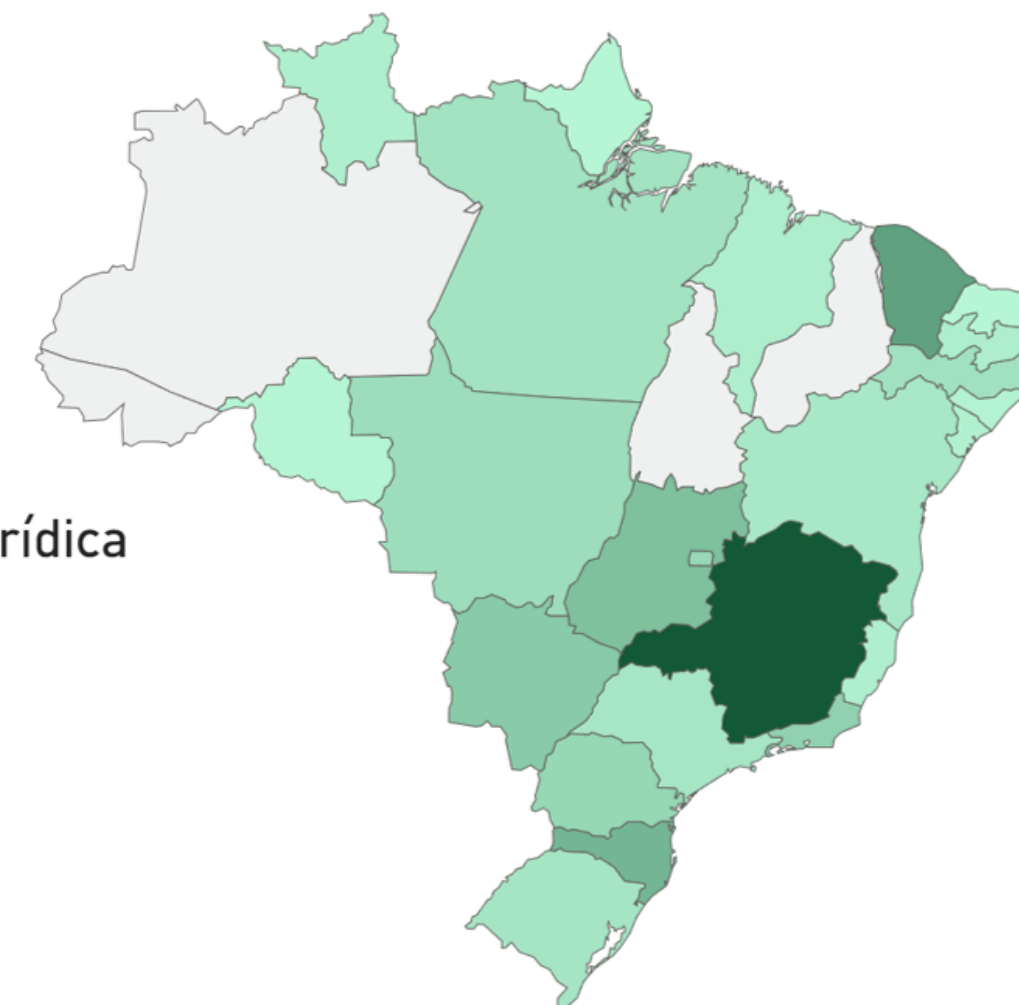

Numero de Instrumentos por Natureza Jurídica

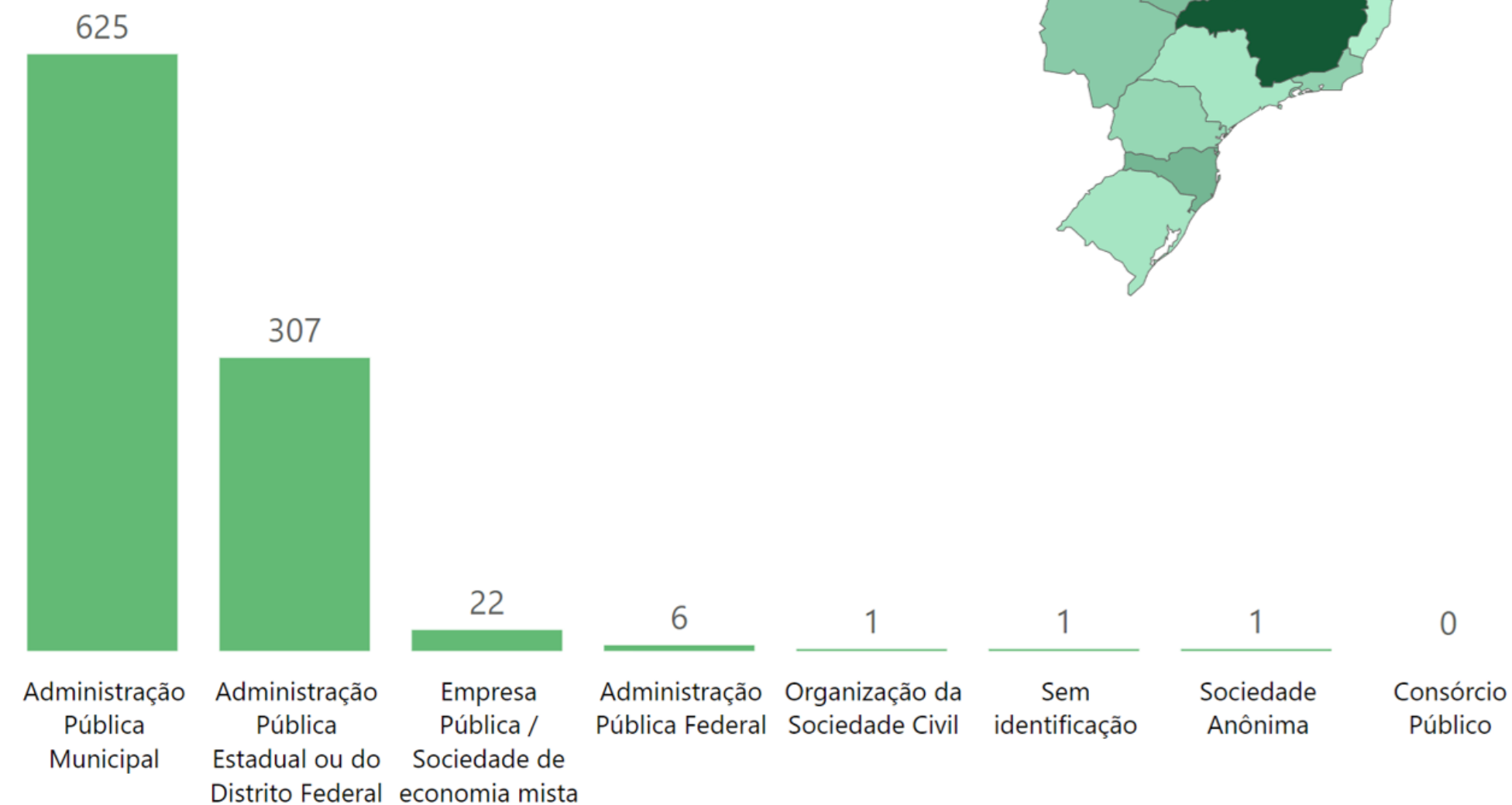

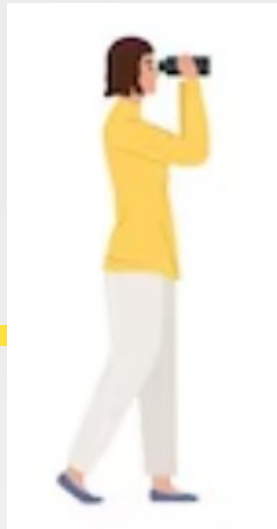

O que vem por aí...

- ❖ Norma mais simplificada;
- ❖ Melhorias sistema Gestaopublicagov.br;
- ❖ Melhorias na etapa de Monitoramento;
- ❖ Instrumento superior;
- ❖ Novos materiais de apoio;
- ❖ Novas turmas para formação de Validadores Externos;
- ❖ Mais reconhecimento.

Obrigada!

www.gov.br/transferegov

MINISTÉRIO DA
GESTÃO E DA INOVAÇÃO
EM SERVIÇOS PÚBLICOS

