

VIII Fórum Nacional das Transferências e Parcerias da União

Parcerias e diálogos para melhoria da governança e da gestão das políticas públicas

Central de Compras

Lara Brainer

Diretora da Central de Compras

Organograma

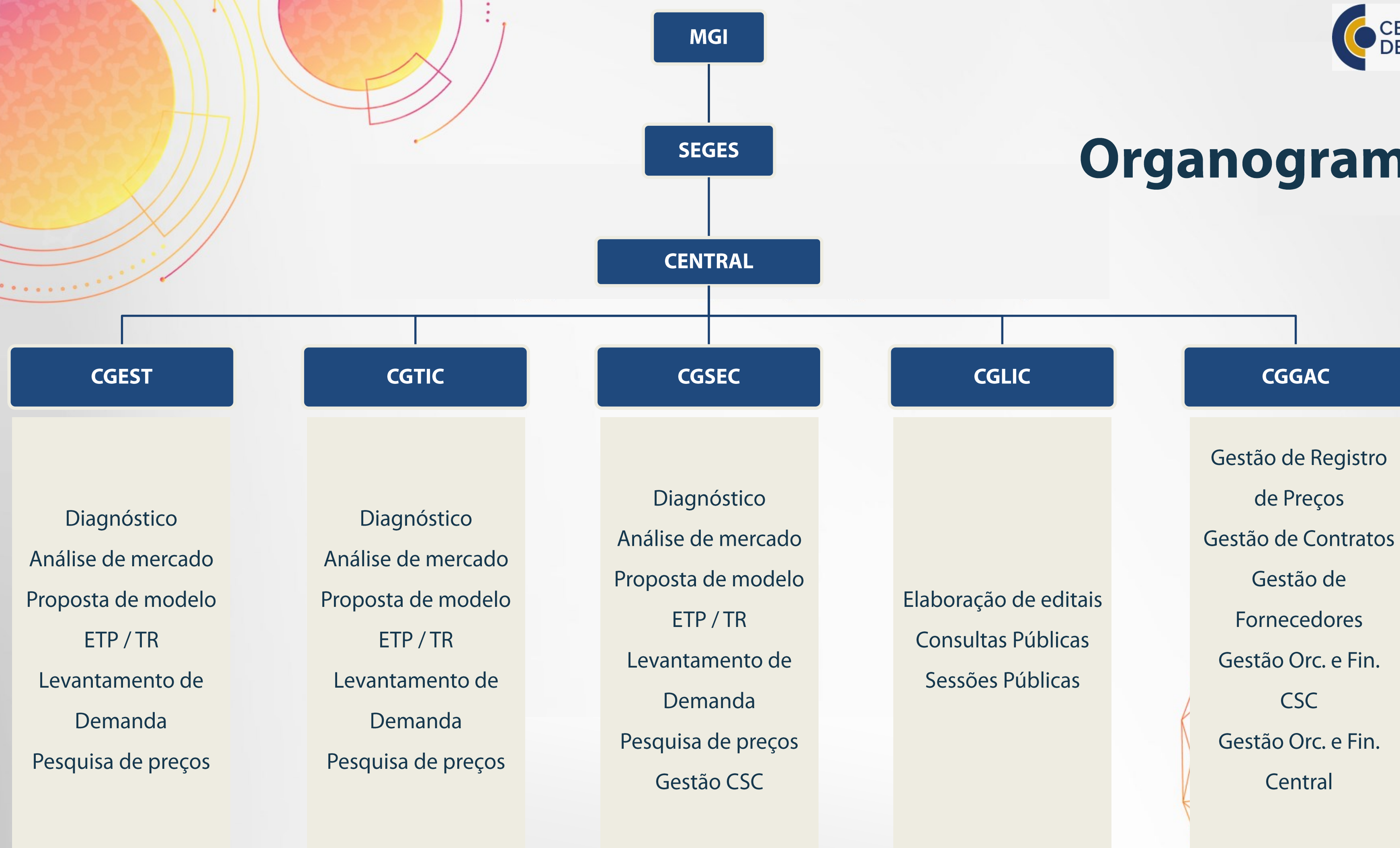

MODELO FUNCIONAL

Portaria de exclusividade



METODOLOGIA

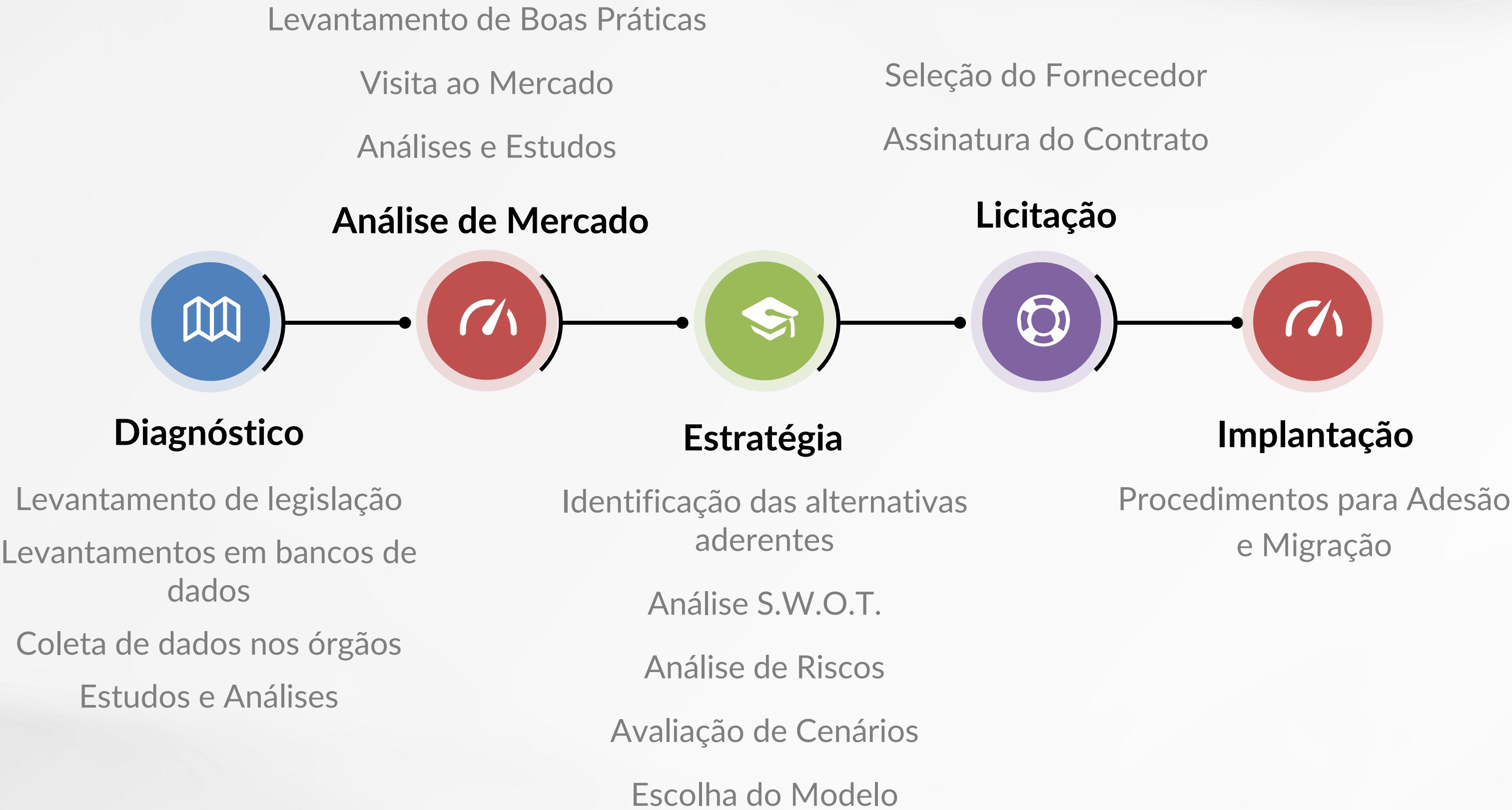

ONDE ESTAMOS?



Contextualização – 4ª Revolução Industrial

REVOLUÇÕES INDUSTRIAIS



PRIMEIRA
Mecanização,
força hidráulica,
máquina a vapor



SEGUNDA
Produção em
massa, linha
de montagem,
eletricidade



TERCEIRA
Computador
e automação



QUARTA
Sistemas
ciber-físicos

Mudança comportamental



Porque não usar essas oportunidades em benefício da Administração Pública?



O futuro chegou!



**COMO
ESTAMOS
NO CENÁRIO
DAS
COMPRAS
PÚBLICAS?**



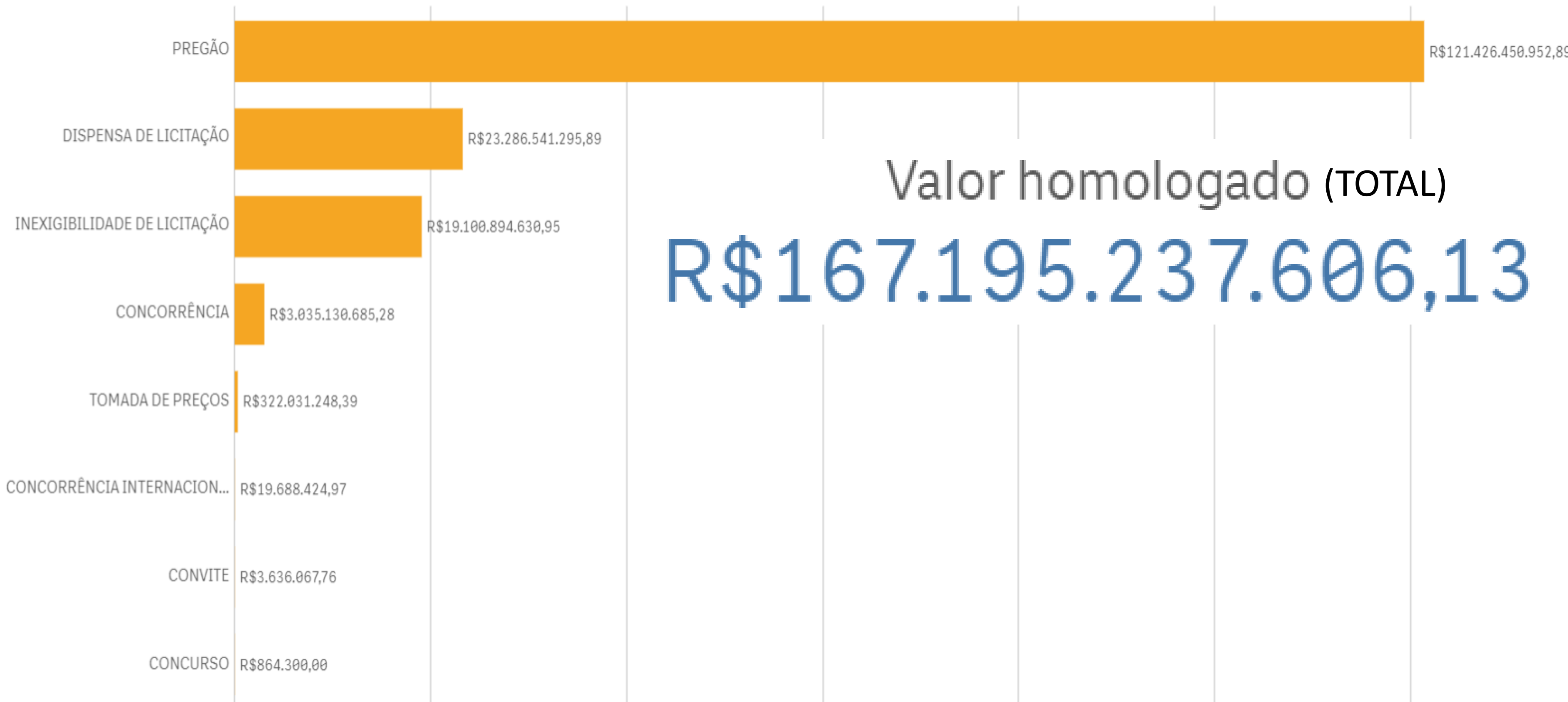



Valor homologado (TOTAL)

R\$167.195.237.606,13

Valor homologado (CENTRAL)

R\$1.618.518.601,57

2022 em números

Compras centralizadas:

- SMS
- Brigadistas
- Desktops e Notebooks
- Softwares de design gráfico
- MDM (dados móveis com gestão)
- Equipamentos agrícolas e de construção (Programa Calha Norte)

Outros projetos:

- Credenciamento para conta vinculada
- Facilities

Serviços compartilhados:

- Almojarifado virtual Nacional
- Táxigov
- Passagens aéreas

1465

Contratos vigentes oriundos das compras centralizadas

4642

Unidades atendidas*

R\$ 1,2 bi

Registros de Preços firmados

R\$ 1,1 bi

Receita gerada

R\$ 1,1 bi

Economia gerada

Alcance da atuação (2020 – 2022) por UF e Esfera

Participação na origem

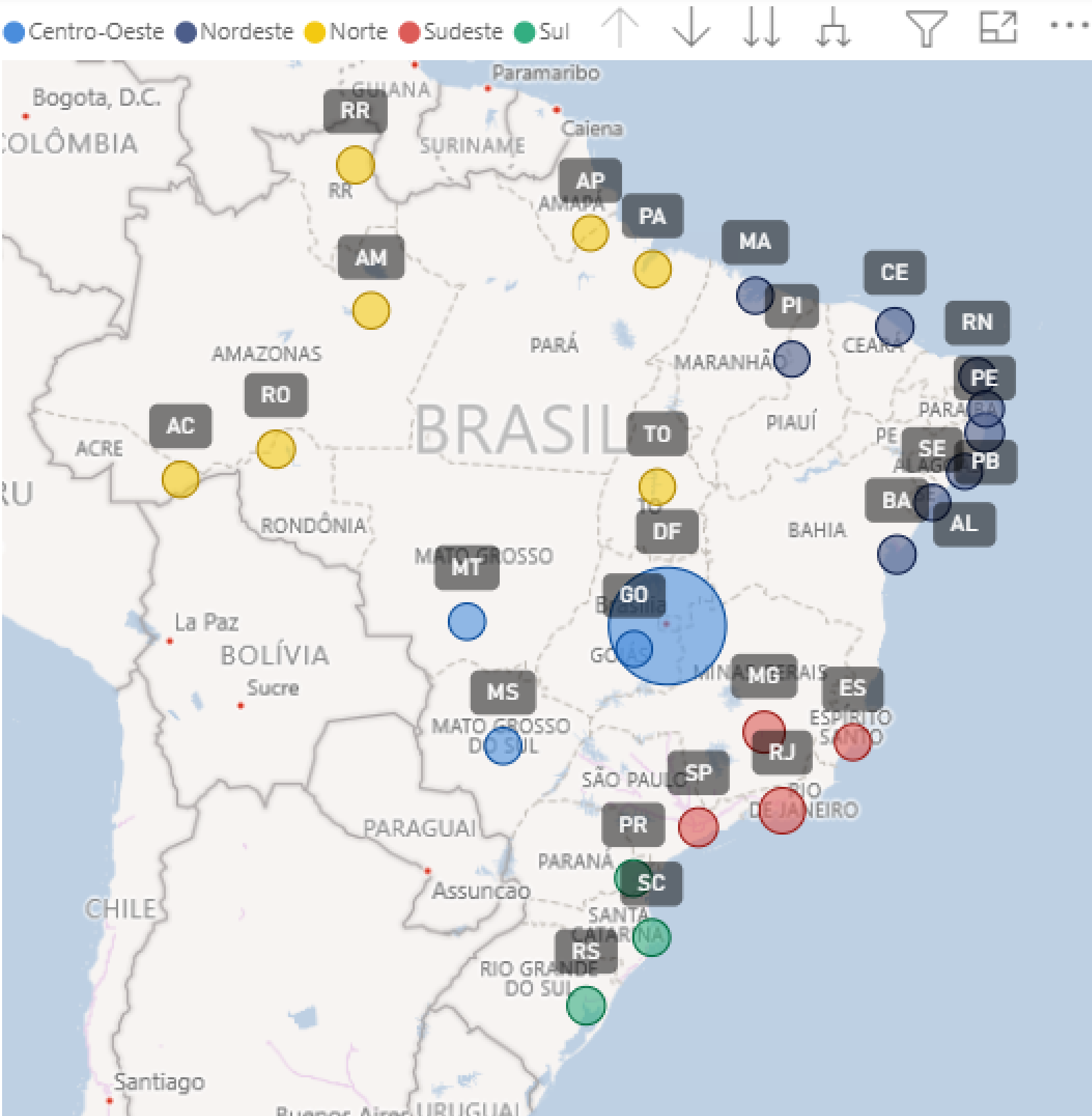

Esfera	Estadual		Federal		Total	
UF	Participações	Valor Participação	Participações	Valor Participação	Participações	Valor Participação
AC	22	R\$ 33.194.799,00	33	R\$ 9.135.430,32	55	R\$ 42.330.229,32
AL			34	R\$ 23.775.615,68	34	R\$ 23.775.615,68
AM	19	R\$ 12.046.000,00	109	R\$ 40.546.283,02	128	R\$ 52.592.283,02
AP	4	R\$ 4.547.827,00	23	R\$ 7.559.485,66	27	R\$ 12.107.312,66
BA	1	R\$ 4.728.600,00	182	R\$ 92.016.058,73	183	R\$ 96.744.658,73
CE	10	R\$ 32.408.041,00	211	R\$ 69.126.846,83	221	R\$ 101.534.887,83
DF	11	R\$ 21.969.515,58	709	R\$ 2.952.722.327,52	720	R\$ 2.974.691.843,10
ES	3	R\$ 2.421.110,00	103	R\$ 41.190.325,95	106	R\$ 43.611.435,95
GO			145	R\$ 41.863.314,69	145	R\$ 41.863.314,69
MA	1	R\$ 11.084.500,00	101	R\$ 36.582.963,98	102	R\$ 47.667.463,98
MG	14	R\$ 107.474.923,98	327	R\$ 129.787.207,15	341	R\$ 237.262.131,13
MS	7	R\$ 11.240.625,00	142	R\$ 48.481.798,04	149	R\$ 59.722.423,04
MT	3	R\$ 1.379.544,00	121	R\$ 59.805.113,80	124	R\$ 61.184.657,80
PA	9	R\$ 27.683.194,04	113	R\$ 34.623.674,26	122	R\$ 62.306.868,30
PB			107	R\$ 40.562.347,58	107	R\$ 40.562.347,58
PE	6	R\$ 2.807.643,67	298	R\$ 137.660.243,99	304	R\$ 140.467.887,66
PI	2	R\$ 1.486.547,58	46	R\$ 21.281.640,19	48	R\$ 22.768.187,77
PR	3	R\$ 17.810.379,70	158	R\$ 45.604.194,83	161	R\$ 63.414.574,53
RJ	8	R\$ 23.421.188,64	689	R\$ 367.353.191,79	697	R\$ 390.774.380,43
RN	3	R\$ 2.614.257,40	138	R\$ 50.863.302,41	141	R\$ 53.477.559,81
RO	39	R\$ 74.577.823,74	66	R\$ 25.132.373,74	105	R\$ 99.710.197,49
RR	35	R\$ 68.673.417,30	44	R\$ 8.999.703,49	79	R\$ 77.673.120,79
RS	6	R\$ 16.176.681,50	333	R\$ 97.849.331,79	339	R\$ 114.026.013,28
SC			114	R\$ 72.177.955,80	114	R\$ 72.177.955,80
SE	10	R\$ 8.752.575,00	73	R\$ 35.313.590,77	83	R\$ 44.066.165,77
SP	6	R\$ 26.328.372,44	273	R\$ 110.567.143,68	279	R\$ 136.895.516,12
TO	9	R\$ 16.164.658,62	34	R\$ 20.728.266,94	43	R\$ 36.892.925,56
Total	231	R\$ 528.992.225,18	4726	R\$ 4.621.309.732,63	4957	R\$ 5.150.301.957,82

Alcance da atuação (2020 – 2022) por UF e Esfera

Adesões tardias (caronas)

Centro-Oeste Nordeste Norte Sudeste Sul



Esfera	Estadual		Federal		Total	
UF	Adesões	Valor autorizado	Adesões	Valor autorizado	Adesões	Valor autorizado
AC	9	R\$ 6.290.200,00	5	R\$ 1.876.111,82	14	R\$ 8.166.311,82
AL	1	R\$ 82.800,06	2	R\$ 278.371,02	3	R\$ 361.171,08
AM	2	R\$ 1.634.023,49	9	R\$ 2.634.904,59	11	R\$ 4.268.928,09
AP			2	R\$ 224.117,34	2	R\$ 224.117,34
BA	11	R\$ 11.806.374,84	15	R\$ 2.096.210,32	26	R\$ 13.902.585,16
CE	3	R\$ 310.641,60	10	R\$ 1.634.324,63	13	R\$ 1.944.966,23
DF	7	R\$ 5.002.644,84	134	R\$ 183.457.625,89	141	R\$ 188.460.270,73
ES	3	R\$ 5.331.460,00	4	R\$ 822.993,60	7	R\$ 6.154.453,60
GO	6	R\$ 7.303.431,02	6	R\$ 894.560,25	12	R\$ 8.197.991,27
MA			3	R\$ 620.646,85	3	R\$ 620.646,85
MG	29	R\$ 13.429.041,26	29	R\$ 8.052.379,96	58	R\$ 21.481.421,22
MS	7	R\$ 91.802.319,22	6	R\$ 3.092.076,77	13	R\$ 94.894.395,99
MT	2	R\$ 832.838,61	4	R\$ 403.281,88	6	R\$ 1.236.120,49
PA	4	R\$ 11.472.000,00	6	R\$ 1.177.418,81	10	R\$ 12.649.418,81
PB	2	R\$ 231.739,20	7	R\$ 798.616,25	9	R\$ 1.030.355,45
PE	8	R\$ 11.444.464,20	14	R\$ 5.581.607,23	22	R\$ 17.026.071,43
PI			2	R\$ 437.297,60	2	R\$ 437.297,60
PR			9	R\$ 3.395.132,85	9	R\$ 3.395.132,85
RJ	15	R\$ 17.984.140,69	65	R\$ 22.705.225,86	80	R\$ 40.689.366,55
RN	3	R\$ 1.429.998,00	9	R\$ 6.726.538,76	12	R\$ 8.156.536,76
RO	14	R\$ 8.286.946,25	6	R\$ 7.518.340,72	20	R\$ 15.805.286,97
RR	2	R\$ 1.875.121,68	6	R\$ 4.364.388,22	8	R\$ 6.239.509,90
RS	9	R\$ 5.882.391,50	15	R\$ 3.845.589,10	24	R\$ 9.727.980,60
SC	3	R\$ 2.034.187,59	10	R\$ 1.712.253,76	13	R\$ 3.746.441,35
SE			2	R\$ 906.672,00	2	R\$ 906.672,00
SP	2	R\$ 683.130,60	15	R\$ 8.509.492,35	17	R\$ 9.192.622,95
TO	5	R\$ 3.734.000,00	3	R\$ 136.787,33	8	R\$ 3.870.787,33
Total	147	R\$ 208.883.894,65	398	R\$ 273.902.965,76	545	R\$ 482.786.860,41

Alcance da atuação (2020 – 2022) – por tipo de Administração

Participação na origem

ADMINISTRAÇÃO DIRETA	
R\$ 2.677.933.757,05	1863
Valor registrado	Participações
ADMINISTRAÇÃO DIRETA ESTADUAL	
R\$ 528.630.266,98	228
Valor registrado	Participações
AUTARQUIA	
R\$ 1.530.744.908,14	2265
Valor registrado	Participações
EMPRESA PÚBLICA COM. E FIN.	
R\$ 66.174.196,14	212
Valor registrado	Participações
FUNDAÇÃO	
R\$ 320.714.513,75	381
Valor registrado	Participações
FUNDOS	
R\$ 26.104.315,75	8
Valor registrado	Participações

Adesão tardia (*caronas*)

ADMINISTRAÇÃO DIRETA	
R\$ 149.617.114,2818	343
Valor autorizado	Adesões
ADMINISTRAÇÃO DIRETA ESTADUAL	
R\$ 208.883.894,652	291
Valor autorizado	Adesões
AUTARQUIA	
R\$ 106.008.673,1604	220
Valor autorizado	Adesões
EMPRESA PÚBLICA COM. E FIN.	
R\$ 9.046.107,842	29
Valor autorizado	Adesões
FUNDAÇÃO	
R\$ 9.231.070,473	56
Valor autorizado	Adesões



PORTFÓLIO



2023

As ideias...

Nosso papel
não é esse!

O que há de novo?

Precisamos gastar
menos

PGC





Quais critérios considerar?



Proposta de Portfólio

CGTIC

PORTFÓLIO 2023

Remanescentes do Portfólio 2022

1. Automação de Serviços Públicos (2022).
2. CodificaGov (Perfil* e PF** - 2022).

*Perfil – Perfil Profissional

** PF – Ponto de Função

Projetos Provenientes do PCA/PGC 2023 (materialidade e quantidade de UASGs)

1. Desktop e Notebooks avançados.
2. DaaS – Computador como Serviço (inovação).
3. Nuvem 3.0.
4. Firewall Multifuncional.
5. Software/Solução de BI.
6. Software de Segurança (End Point).
7. Software de Design Gráfico.

CGEST

PORTFÓLIO 2023



PROJETO

AMPLITUDE

1	Vigilância ostensiva (eletrônica)	DF
2	Apoio logístico especializado ao evento G20	Nacional
3	Mobiliário corporativo	Nacional
4	Calha Norte 2.0 (MD)	Nacional
5	Laudos de acessibilidade (MMFDH)	Nacional
6	Facilities 2.0 (Agências de Reg.)	Nacional
7	Serviços de saúde (Agências de Reg.)	A definir
8	Soluções em BIM	Nacional
9	Contratações estratégicas (MD)	Nacional
10	Teleatendimento (Agências de Reg.)	A definir
11	Conectividade Escolar (MEC)	Nacional
12	Aquisição de insumos para Defesa Civil e Forças Armadas	A definir

CGSEC

PORTFÓLIO 2023



Portfólio Final:

- 1. SUPER AVN**
- 2. Apoio Administrativo – Expansão Nacional**
- 3. MobGov**
- 4. Manutenção do TáxiGov**
- 5. Compra Direta de Passagens Aéreas**

CGLIC

PORTFÓLIO 2023



CGLIC

Credenciamentos:

- **Companhias Aéreas**
- **Folha de Pagamento**
- **Conta-Depósito Vinculada para os órgãos e entidades da Administração Pública Federal**
- **AntecipaGov**
- **Mandatárias da União**



The image is a cover for a portfolio. On the left side, there is a blue-tinted graphic featuring two hands shaking in a firm grip, symbolizing a partnership or agreement. The background of this graphic is filled with glowing binary code (0s and 1s) and abstract light patterns, suggesting a digital or technological theme. The right side of the image is plain white, providing a clean space for the text.

CGGAC

**PORTFÓLIO
2023**

CGGAC

CONTRATOS		
N°	Fornecedor	Valor Global
00004/2021	GOL LINHAS AEREAS S.A.	R\$ 138.856.698,52
00003/2021	TAM LINHAS AEREAS S/A.	R\$ 113.317.491,91
00002/2021	AZUL LINHAS AEREAS BRASILEIRA	R\$ 89.697.529,80
00008/2021	REAL JG FACILITIES LTDA	R\$ 44.232.109,94
00005/2021	BRS SUPRIMENTOS CORPORATIVOS	R\$ 18.005.118,22
00006/2021	AUTOPEL AUTOMACAO COMERCIAL E	R\$ 14.254.610,15
00001/2018	LECOM TECNOLOGIA S.A.	R\$ 7.302.808,72
00002/2019	VIP SERVICE CLUB LOCADORA E S	R\$ 6.880.586,46
00006/2020	SERVICO FEDERAL DE PROCESSAME	R\$ 6.038.005,93
00005/2020	EMPRESA DE TECNOLOGIA E INFOR	R\$ 5.303.246,22
00001/2023	SERVICO FEDERAL DE PROCESSAME	R\$ 4.755.149,10
00007/2019	EMPRESA DE TECNOLOGIA E INFOR	R\$ 1.502.550,33
00006/2019	SERVICO FEDERAL DE PROCESSAME	R\$ 673.729,66
00005/2022	DATEN TECNOLOGIA LTDA	R\$ 274.720,00
00006/2022	DATEN TECNOLOGIA LTDA	R\$ 48.076,00
00007/2022	MCR SISTEMAS E CONSULTORIA LT	R\$ 34.510,00
00008/2022	MCR SISTEMAS E CONSULTORIA LT	R\$ 28.310,00
00003/2019	GIAN ROBERTO CAGNI BRAGGIO (leiloeiro)	R\$ 0,00
Total		R\$ 451.205.250,96

CGGAC

Nº	Fornecedor
00009/2021	COOPERATIVA DE CRÉDITO DOS MÉDICOS, SERVIDORES PÚBLICOS E EMPRESÁRIOS DO NORDESTE - UNICRED
00010/2021	COOPERATIVA DE ECONOMIA E CREDITO MUTUO DOS SERVIDORES
00012/2021	BANCO DO BRASIL SA
00013/2021	CAIXA ECONOMICA FEDERAL
00014/2021	BANCO DO ESTADO DO RIO GRANDE DO SUL SA
00015/2021	BANCO BRADESCO S.A.
00016/2021	ITAU UNIBANCO S.A.
00017/2021	BANCO COOPERATIVO SICREDI S.A.
00018/2021	BANCO DO ESTADO DE SERGIPE S/A
00019/2021	BANCO SANTANDER (BRASIL) S.A.
00020/2021	CECOOPES
00021/2021	BANCO COOPERATIVO DO BRASIL S/A

N° Ata	Objeto	Fornecedor
02/2022	Equipamentos de construção e agrícolas	UNAPEL VEÍCULOS E PEÇAS LTDA
03/2022	Equipamentos de construção e agrícolas	MAQUIPARTS COMÉRCIO IMPORTAÇÃO E EXPORTAÇÃO LTDA
04/2022	Equipamentos de construção e agrícolas	GUIMARAES AGRICOLA LTDA
05/2022	Equipamentos de construção e agrícolas	XCMG BRASIL INDUSTRIA LTDA
06/2022	Equipamentos de construção e agrícolas	REVEMAR COMÉRCIO DE MÁQUINAS INDUSTRIAIS LTDA
07/2022	Equipamentos de construção e agrícolas	MAMORÉ MÁQUINAS AGRÍCOLAS LTDA
08/2022	Equipamentos de construção e agrícolas	XCMG BRASIL INDUSTRIA LTDA
09/2022	Brigadistas	DEFENDER CONSERVAÇÃO E LIMPEZA EIRELI
10/2022	Brigadistas	DLF ENGENHARIA COMÉRCIO E REPRESENTAÇÃO LTDA
11/2022	Brigadistas	AMPLOS PROTEÇÃO CONTRA INCÊNDIO LTDA
12/2022	Equipamentos de construção e agrícolas	LIUGONG LATIN AMERICA MAQUINAS PARA CONSTRUCAO PESADA LTDA.
13/2022	Brigadistas	DEFENDER CONSERVAÇÃO E LIMPEZA EIRELI
16/2022	Táxigov/RS	I9 Solutions Soluções Comerciais e Gestão de Transporte Ltda.
17/2022	Desktops Tipo I e II	Positivo Tecnologia S/A
18/2022	Notebooks Tipo II	Positivo Tecnologia S/A
19/2022	Notebook Tipo I	Multilaser Industrial S.A.
21/2022	Licenças de softwares de Design Gráfico	MCR Sistemas e Consultoria Ltda.
20/2022	Monitores	Multilaser Industrial S.A.
22/2022	Licenças de softwares de Design Gráfico	TECNETWORKING SERVICOS E SOLUCOES EM TI LTDA
23/2022	Suíte de escritório	BRASOFTWARE INFORMÁTICA LTDA
24/2022	Serviço Móvel Pessoal e MDM	CLARO S.A
25/2022	Suíte de Escritório - IPNET	IPNET SERVIÇOS EM NUVEM E DESENVOLVIMENTO DE SISTEMAS LTDA
26/2022	Táxigov MT	I9 Solutions Soluções Comerciais e Gestão de Transporte Ltda.
01/2023	Táxigov - PA	I9 Solutions Soluções Comerciais e Gestão de Transporte Ltda.
02/2023	Táxigov - MG	I9 Solutions Soluções Comerciais e Gestão de Transporte Ltda.

Cases de Sucesso

Transporte com uso de aplicativo e sistema de gestão

Tecnologia para o usuário

Tecnologia para o gestor

Transparência e controle

Pagamento pelo uso efetivo



- ☐ Possibilidade de requisição para usuário
- ☐ Valor real da corrida apresentado ao usuário
- ☐ Agendamento de corridas disponível
- ☐ Ateste/conteste otimizado
- ☐ Registro detalhado da corrida realizada
- ☐ Sistema personalizado (*web e mobile*)
- ☐ Gestor de unidade com acesso às funcionalidades de gestão

É fácil de usar?



TáxiGov



Porque usar?

Multa
Carro
Combustível
Se

Multa
PVA
Ações Trabalhistas
Manutenção

Racionalização





R\$ 20 milhões
em economia



+ de 350 mil
corridas realizadas



64%
mais econômico em
comparação a outros
modais



4,97
avaliação média
dada pelos
usuários



100%
gestão informatizada



3 milhões de km
percorridos



1,6 mil toneladas
de CO₂ deixados de
emitir



3,8 milhões de km
reduzidos



CO₂ deixado de emitir
igual à absorção de
196 mil árvores



TáxiGov pode melhorar?

**Sempre podemos!
Então...**



Vah. Suas opções de
transporte em um só lugar.
COMPARE SEM PERDER TEMPO!

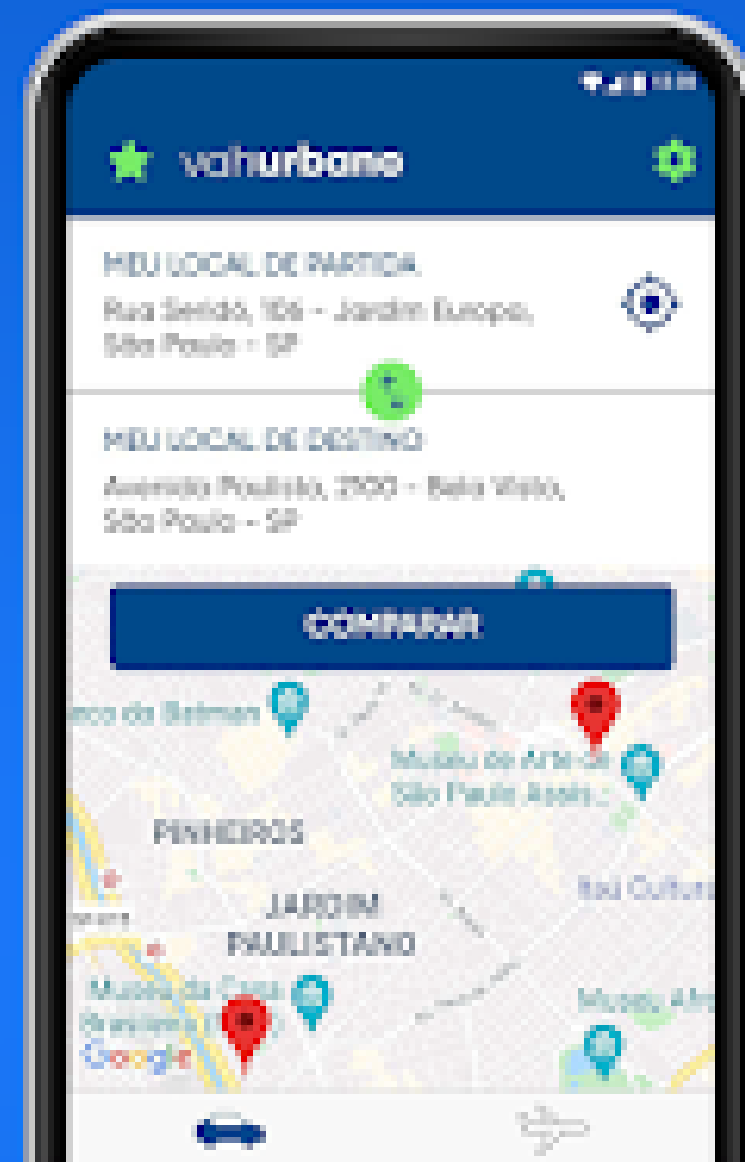

A pressa é nossa, para encontrar
a menor tarifa para você.



Em pouco tempo compare
os principais players...
E AINDA ECONOMIZE!

Carro, táxi, transporte
público, bikes & patinetes...
COM O VAH VOCÊ TEM OPÇÃO.

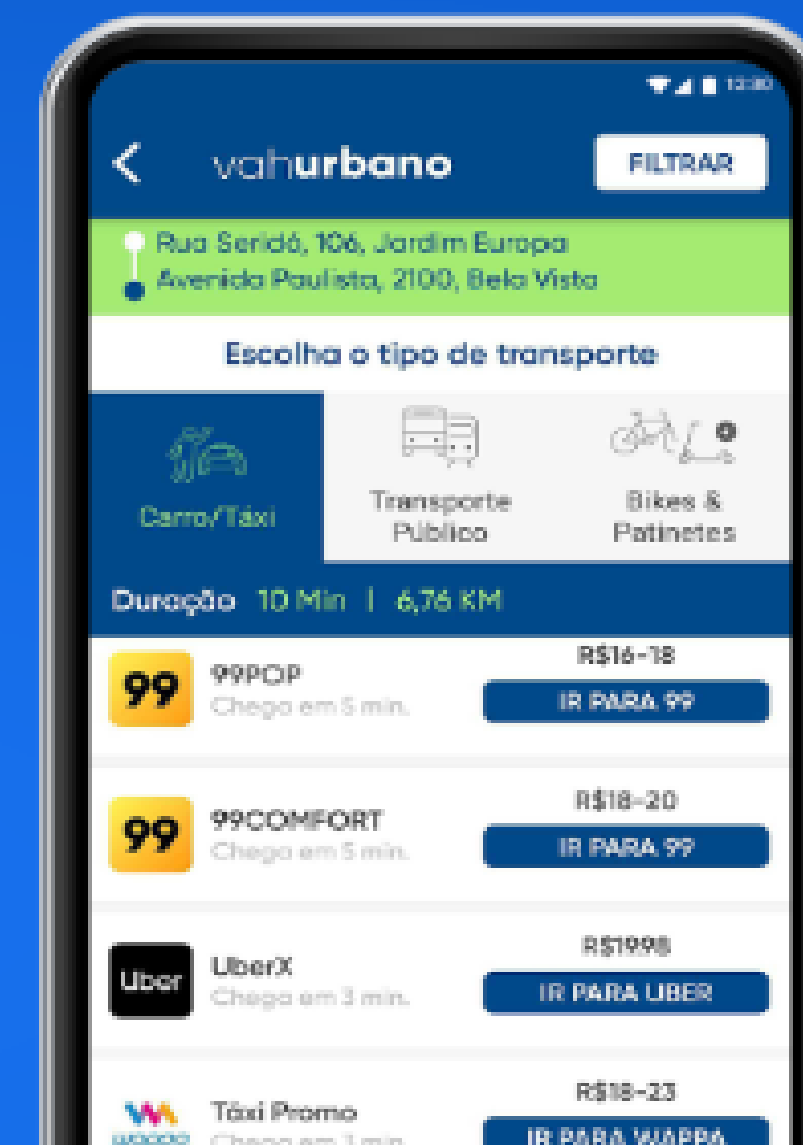

Almoxarifado Virtual Nacional

Serviço de fornecimento

Material de consumo administrativo

Processo informatizado

Transparência e controle



Almoxarifado Virtual Nacional



Funcionamento

- O Solicitante cria o pedido no sistema

- O Aprovador analisa o pedido

- A Contratada recebe o pedido e prepara toda a logística de entrega

- Todo o processo é realizado no sistema, sendo todas as informações registradas, permitindo ao gestor retirar extratos atualizados de consumo

- O Solicitante recebe o pedido no local de sua unidade e promove o ateste

Almoxarifado Virtual Nacional

- ☐ Redução de etapas da cadeia de fornecimento
- ☐ Drástica redução de processos licitatórios
- ☐ Sistema informatizado
- ☐ Maior planejamento na estratégia de aquisições
- ☐ Adaptação à flutuação da demanda
- ☐ Eliminação de perdas
- ☐ Redistribuição da força de trabalho
- ☐ Nova destinação de espaços desocupados





Busca Fácil

2 ITENS NO CARRINHO

Olá **SEBRIM**
Seu local de entrega atual é: 56982 - MPDG [trocar]



Descartáveis Consumíveis



Escritório Informática



Higiene Limpeza



EPIs EPCs



Equipamentos de Escritório



Manutenção Predial

Veja Todos os Departamentos



Informática

Ordenar por: | Contratados | Código | Nome | Menor Preço | Maior Preço

Acessórios(41)

Cartuchos e Toners(241)

Multimídia(1)

Notebook e Acessórios(3)

Organização(1)

Pilhas e Baterias(36)

Quadros e Acessórios(1)

Suprimentos de Informática(52)

Escritório

Acessórios(6)

Alfinetes, Clipes e Colchetes(34)

Almofadas e Tintas(21)

1 2 3 4 5 6 7 8 9 10 ...

Regs. por Página: 24

| Págs. de 1 de 75, itens 1 até 24 de 1782.



Papel A4 Go Office 500 fl Cert
FSC Misto 70% CU-COC-855709
Cód:026344

R\$17,52

Quant.:



Alfinete para Mapas BRW Cores
Sortidas cx c/50 un
Cód:004179

R\$2,10

Quant.:



Almofada para Carimbo Carbrink
Nº 3 Azul c/1 un
Cód:008269

R\$1,84

Quant.:



Descartáveis
Consumíveis



Escritório
Informática



Higiene
Limpeza



EPIs
EPCs



Equipamentos
de Escritório



Manutenção
Predial

Veja Todos os
Departamentos



Escritório > Papéis

< voltar



Papel A4 Go Office 500 fl Cert FSC Misto 70% CU-COC-855709

CÓDIGO DO PRODUTO: 026344

Por: R\$17,52

Quantidade:



ADICIONAR AO CARRINHO

DESCRIÇÃO

Papel A4 Marca Go Office, alcalino, 75gr, dimensão 21,x29,7 cm, pacote com 500 folhas. Testado em impressora a laser, jato de tinta, fotocópias e certificado com 99,99% livre de atolamento. Papel com 100% em celulose de eucalipto proveniente de flor





Busca Fácil



3

ITENS NO
CARRINHO

Olá Usuário

Seu local de entrega atual é: 56982 - MPDG [trocar]

Descartáveis
ConsumíveisEscritório
InfomáticaHigiene
LimpezaEPIs
EPCsEquipamentos
de EscritórioManutenção
PredialVeja Todos os
Departamentos

Carrinho

Etapas para finalizar o seu pedido



Carrinho

Você está aqui

2

Conferência

3

Pedido Gerado

Cliente:

Nome: MINISTERIO DO PLANEJAMENTO DESENVOLVIMENTO E GESTAO MPDG - CNPJ: 00489828005114

Local Entrega:

Nome: MPDG - Cód.Controle: 56982

Endereço: ESP DOS MINISTERIOS BLOCO, C, ANDAR 1, ZONA CIVICO ADMINISTRATIVA - Brasilia / DF

	Código	Item	Quantidade	Valor Unit.	Desconto Unit.	Valor Total	Excluir
🔍	033811	Envelope Kraft Timbrado 229x327 80g c/ 20 unid Catálogo MPDG >> Organização >> Envelopes	1	R\$5,20		R\$5,20	✕
🔍	004520	Papel Chamex A3 Multi 297x420mm 75gr pct c/500 fls Escritório >> Papéis >> Papel cortado	4	R\$40,06		R\$160,24	✕
🔍	023099	Bloco Adesivo 76 x 76 mm BRW Amarelo c/ 1un Escritório >> Autoadesivos e Colas >> Notas auto-adesivas	1	R\$1,94		R\$1,94	✕
						Total: R\$167,38	

Seu pedido não atinge o valor de pedido mínimo: R\$ R\$200,00)
Este Local de Entrega não possui Conta Corrente associada. Faça contato com o Aprovador.

Trocar Local
de EntregaLimpar o
Carrinho



Busca Fácil

2

ITENS NO
CARRINHO

Olé
Seu local de entrega atual é: 56982 - MPDG [trocar]

Descartáveis
ConsumíveisEscritório
InformáticaHigiene
LimpezaEPIs
EPCsEquipamentos
de EscritórioManutenção
PredialVeja Todos os
Departamentos

Administração

Operações em Pedidos



Meus Pedidos



Todos os Pedidos



Aprovação de Pedidos



Pedidos Devolvidos

Cadastros Administrativos



Gerenciar de Usuários



Gerenciar Locais Entrega



Novo Local de Entrega

Almoxarifado Virtual Nacional



R\$ 20 milhões
em economia



8 mil
pedidos realizados

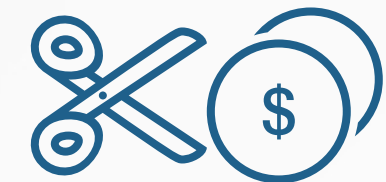

79%
mais econômico em
comparação às formas
tradicionais de compra

Almoxarifado Virtual Nacional



8,6

**avaliação média
dada pelos
usuários**



100%

gestão informatizada



172

itens disponibilizados

Almoxarifado Virtual Nacional



14 dias
em média para
entregas a nível
nacional



**Antes e Depois do
COVID**
Papel A4



R\$ 2 mil
valor médio do pedido

Durante
Câmera Web

Almoxarifado Virtual Nacional



Benefícios

Papel A4

Custos		
Logística	Custo Painel de Preços	Custo Almoxarifado Virtual
Processos de aquisição	R\$ 49,26	R\$ 17,94
Sistema		
Planejamento	O preço do item no	
Flutuação da demanda	Painel de Preços é	
Perdas	apenas 34% do seu	
Pessoal alocado	custo total	
Espaço físico de armazenagem		

E nossa visão de futuro?



Aumentar o percentual de
contratações centralizadas e
os critérios de
sustentabilidade.

Obrigada!

MINISTÉRIO DA
GESTÃO E DA INOVAÇÃO
EM SERVIÇOS PÚBLICOS



Secretaria de Gestão e Inovação

www.gov.br/transferegov
cipi.economia.gov.br

Lara Brainer
Diretora da Central de Compras

