

PARCERIAS COM A SOCIEDADE CIVIL: *Como fazer?*

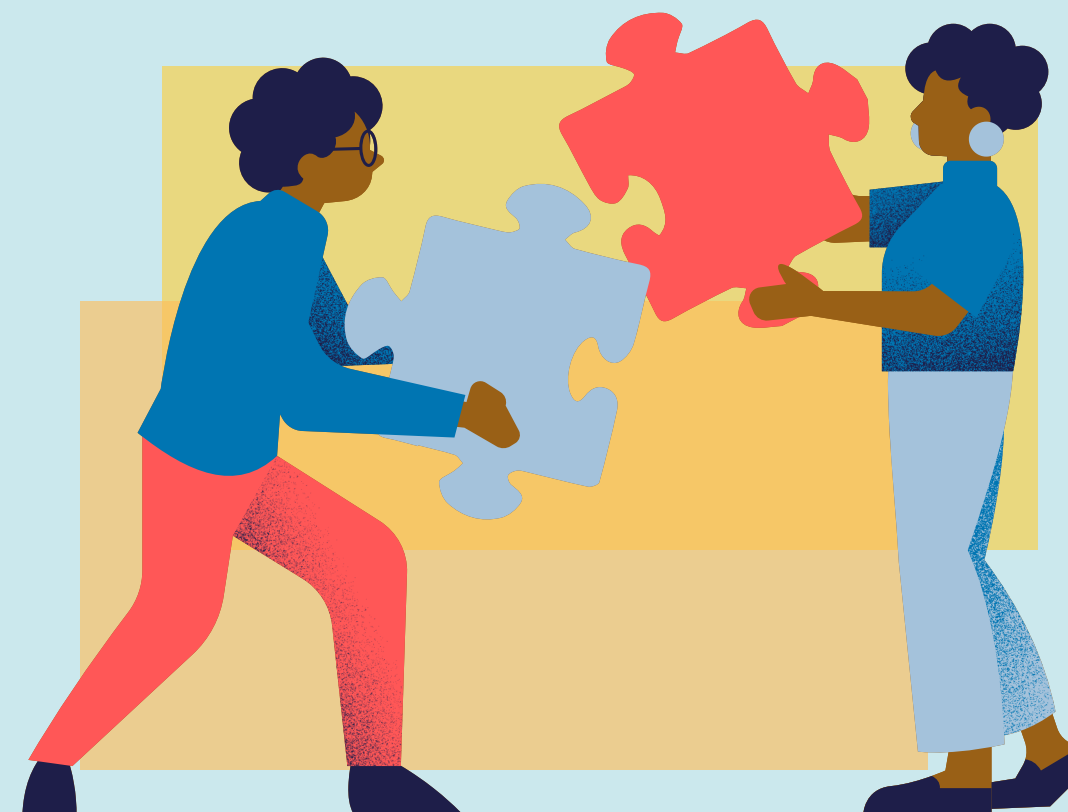

SECRETARIA NACIONAL
DE DIÁLOGOS SOCIAIS
E ARTICULAÇÃO DE
POLÍTICAS PÚBLICAS

SECRETARIA-GERAL

GOVERNO FEDERAL



UNIÃO E RECONSTRUÇÃO

OSC no Piauí

Fonte: Mapa das OSC

TOTAL: 14.831

SAÚDE - 1,1% - 203

CULTURA - 5,5% - 885

EDUCAÇÃO - 2,2% - 230

ASSISTÊNCIA - 4,1% - 657

RELIGIÃO - 13,3% - 2158

DEFESA DE DIREITOS - 53% - 8591

OSC no Piauí

Fonte: Mapa das OSC e
Transferegov.br

A maioria são associações (13.063)

Empregam 12.524 trabalhadores

Assinaram 140 parcerias com o Governo Federal, desde 2008, totalizando R\$ 318,4 milhões

Em 2023, 2024 e 2025, o Governo Federal já desembolsou R\$ 57 milhões com parcerias

MROSC no Piauí

Fonte: OSC Legal

Regulamentação estadual:

Decreto nº 17.803/2017

Regulamentação municipal:

Teresina - Decreto nº 16.802/2017





**POR QUE CELEBRAR PARCERIAS COM A
SOCIEDADE CIVIL?**

ASSISTÊNCIA SOCIAL VOLTADA À CRIANÇA E AO ADOLESCENTE



- **Realidade:** Vulnerabilidade social de crianças e adolescentes no município.
- **Parceria:** Celebração de Termo de Fomento que vise à execução direta de **projetos sociais, voltados para crianças e adolescentes em situação de risco social, de vulnerabilidade.**

ASSISTÊNCIA SOCIAL VOLTADA À PESSOA COM DEFICIÊNCIA

- **Realidade:** Necessidade de oferecer **atendimento especializado às pessoas com deficiência** e autistas por meio de ações de **formação e capacitação, arte terapia, atividades recreativas e esportivas**, orientações sobre direitos e encaminhamentos para o Serviço Único de Saúde.
- **Parceria:** Celebração de Termo de Colaboração para **gestão de Centro de Referência e Apoio para Pessoas com Transtorno do Espectro Autista (TEA)** e do **Centro de Cidadania da Pessoa com Deficiência**.



ESPORTE E LAZER

- **Realidade:** Necessidade de ofertar aulas de diferentes modalidades esportivas visando **estimular habilidades físicas** e sócio emocionais para a população do município.
- **Parceria:** Celebração de Termo de Fomento para realização de projetos que fomentem e desenvolvam prioritariamente a **prática esportiva de judô, karatê, tênis de mesa, futsal, basquete e atletismo.**



SEGURANÇA ALIMENTAR

- **Realidade:** Situação de carência e **insegurança alimentar** de parte da população residente no município.
- **Parceria:** Celebração de Termo de Colaboração para implantação, funcionamento e manutenção de **restaurante popular** com fornecimento de refeições com preço acessível à população carente.



COMO FAZER PARCERIAS?

**ATRAVÉS DO MROSC
(LEI Nº 13.019/2014)**

- FOMENTA A ATUAÇÃO CONJUNTA DE ESTADO E SOCIEDADE CIVIL POR MEIO DE PARCERIAS ALINHADAS ÀS POLÍTICAS PÚBLICAS.
- ESTABELECE REGRAS APLICÁVEIS ÀS PARCERIAS ENTRE A ADMINISTRAÇÃO PÚBLICA E AS OSC.
- APLICÁVEL À ADMINISTRAÇÃO DIRETA E INDIRETA DA UNIÃO, ESTADOS, DISTRITO FEDERAL E MUNICÍPIOS.

EIXOS

Os passos necessários para a implementação do MROSC podem ser agrupados em dois eixos principais

EIXO I

Governança Institucional

EIXO II

Caixa de Ferramentas

Governança Institucional

Envolve a definição de equipe técnica especializada, a criação do Conselho de Fomento e Colaboração e outras ações estruturantes à gestão de parcerias

Passo 1 - Comprometimento da alta gestão

Passo 2 - Definição de equipe técnica especializada no Poder Executivo

Passo 3 - Criação do Confoco

Passo 4 - Articulação do Confoco com outros conselhos

Passo 5 - Mecanismos de transparência, plataforma e sítios eletrônicos

Passo 6 - Adesão ao Mapa das Organizações da Sociedade Civil



Passo 1

Comprometimento da alta gestão

O comprometimento da alta gestão vocalizado e documentado em atos públicos correspondentes para que seja encarada como uma diretriz institucional de governo.

O governo deve ter na pauta uma prioridade estratégica de sua gestão e o processo de implementação deve acontecer com força institucional assertiva e uníssona garantindo que os servidores abracem a mudança de cultura.



Passo 2

Definição de equipe técnica

Coordenar a implementação das parcerias do Marco Regulatório das Organizações da Sociedade Civil e organizar a instação do Conselho de Fomento e de Colaboração.

Atribuições:

- Liderar a governança institucional;
- Elaborar/revisar normativos;
- Elaborar documentos de apoio à gestão de parcerias;
- Articular a uniformização de entendimentos;
- Mediar conflitos;
- Gerar conhecimentos contínuos.

Passo 3

Criação do Confoco

Espaço paritário de diálogo construtivo entre sociedade civil e administração pública em que são vocalizadas demandas, discussões públicas e a consolidação de práticas e ajustes voltados ao fortalecimento das relações de parceria.

Definição sobre:

- Competências do colegiado;
- Composição governamental (paridade com sociedade civil);
- Como selecionar as representações da sociedade civil;
- Subordinação na estrutura administrativa.

Passo 4

Articulação com Conselhos

O Confoco deve estar em contato com os demais conselhos setoriais quando tratar de pautas que os afetem diretamente, em razão da forma de operacionalização da parceria utilizar a Lei nº 13.019/2014 e regimentos locais.





Passo 5

Mecanismos de transparência, plataforma e sítios eletrônicos

Lei nº 13.019/2014 exige transparência ativa da Administração Pública e da Sociedade Civil.

Divulgar em plataforma on-line informações sobre:

- Atos administrativos referentes à seleção das parcerias;
- Execução da parceria;
- Processos de monitoramento, avaliação e prestação de contas;
- outros aspectos relevantes sobre a parceria.

Passo 6

Adesão ao Mapa das OSC

- O Mapa das OSCs é uma plataforma virtual de transparência pública colaborativa com dados das OSCs de todo o Brasil.
- Os entes públicos podem disponibilizar os dados referentes às parcerias celebradas com OSCs para inserção no Mapa.

CAIXA DE FERRAMENTAS

Envolve a elaboração e adoção de instrumentos, modelos e procedimentos uniformizados e em harmonia com a Lei nº 13.019/2014

Passo 7 - Diagnóstico, consulta pública e mecanismos de participação social

Passo 8 - Decreto regulamentador

Passo 9 - Editais e termos padrão

Passo 10 - Manual de parcerias entre o Estado e as OSCs

Passo 11 - Formação conjunta entre atores

Passo 12 - Seminários e eventos públicos



Passo 7

Diagnóstico, consulta pública e mecanismos de participação social

São boas práticas a realização periódica de pesquisas visando a análise da situação das parcerias no ente e a realização de consultas públicas acerca de documentos e normativos que impactem as relações de parceria.

Passo 8

Decreto regulamentador

A elaboração de decreto regulamentador local que oriente a operacionalização da gestão de parcerias a partir das fases de planejamento, seleção e celebração, execução, monitoramento e avaliação e prestação de contas.

A grayscale photograph of a woman with short hair and glasses, wearing a denim jacket over a dark shirt. She is looking down at a document she is holding with both hands. The background is blurred, showing what appears to be a car and some outdoor setting. The image is partially covered by a large, semi-circular red graphic on the left side, which contains the text 'Passo 9'.

Passo 9

Editais e termos padrão

- Elaborar minutas padrão – seja de editais, de termos ou relatórios para uniformizar a aplicação do MROSC
- As minutas devem ser simples e explicativas, com orientações sobre o preenchimento e possibilidade de adaptação.

Passo 10

Manual de Parcerias

Explicar aos servidores e às organizações qual a interpretação sobre os principais dispositivos.



Passo 11

Formação em Gestão de Parcerias

- A formação conjunta entre membros das organizações da sociedade civil e gestores públicos.
- As iniciativas de capacitação devem ser ofertadas de forma permanente ao longo dos anos.

Passo 12

Seminários e eventos públicos

Promover eventos periódicos e participar de outras iniciativas que tratem sobre o tema





Mapa das Organizações
da Sociedade Civil

ACESSE AQUI!



Para mais conteúdos, materiais e notícias sobre parcerias:

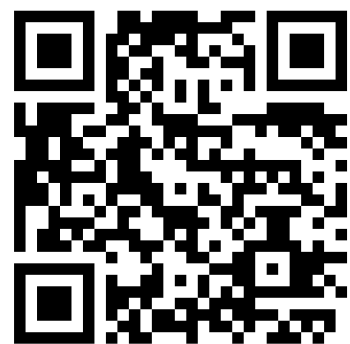

Acesse nosso site:
gov.br/sg/dialogos/parcerias



**Inscreva-se para receber
novidades**



**Acesse o Guia de
Implementação do MROSC**



Entre em contato:
parcerias.osc@presidencia.gov.br
confoco@presidencia.gov.br