

Parcerias da União

Março/2025



O que são Parcerias da União?

São cooperações para que as políticas públicas sejam implementadas para a sociedade.



Quais as Formas de Parcerias da União?

- Transferência de Recursos Financeiros
- Descentralização de Créditos Orçamentários
- Doação de Bens
- Renúncia Fiscal
- Cooperação Gratuita



Formas de Parcerias da União



Transferência de
Recursos
Financeiros

Exemplo:
Convênios

	2018	2019	Evolução em R\$	Em %
Administração Municipal	R\$ 444.760.000,00	R\$ 481.406.000,00	R\$ 36.700.000,00	8%
Secretaria de Cultura	R\$ 2.316.000,00	R\$ 2.332.000,00	R\$ 16.000,00	0%
Sec. Transportes Públicos	R\$ 5.600.000,00	R\$ 11.108.000,00	R\$ 5.508.000,00	100%
Sec. Oculista e Atendimento	R\$ 3.933.000,00	R\$ 4.042.000,00	R\$ 109.000,00	3%
Sec. Residência e Bem-Estar do Cidadão	R\$ 12.502.000,00	R\$ 13.673.000,00	R\$ 1.171.000,00	9%
Sec. Administração	R\$ 20.234.000,00	R\$ 24.897.000,00	R\$ 4.663.000,00	23%
Sec. Fazenda e Orçamento	R\$ 11.628.000,00	R\$ 14.848.000,00	R\$ 3.220.000,00	28%
Sec. Desenvolvimento Econômico	R\$ 3.963.000,00	R\$ 3.571.000,00	R\$ -392.000,00	-10%
Indústria e Comércio	R\$ 5.005.000,00	R\$ 5.341.000,00	R\$ 336.000,00	7%
Sec. Educação e Cultura	R\$ 116.227.000,00	R\$ 125.838.000,00	R\$ 9.611.000,00	8%
Sec. Saúde e Assistência Social	R\$ 139.659.858,50	R\$ 148.984.000,00	R\$ 9.324.141,50	6%
Sec. Energia e Luzes	R\$ 12.643.000,00	R\$ 13.178.000,00	R\$ 535.000,00	4%
Sec. Indústria, Meio Ambiente e Regeneração Urbana	R\$ 3.461.000,00	R\$ 4.671.000,00	R\$ 1.210.000,00	35%
Sec. Infraestrutura e Planejamento	R\$ 13.639.000,00	R\$ 19.882.000,00	R\$ 6.243.000,00	46%
Sec. Serviços Urbanos	R\$ 73.338.881,50	R\$ 81.224.000,00	R\$ 7.885.118,50	11%
Fundo Mm. Assistência Social	R\$ 15.417.000,00	R\$ 18.387.000,00	R\$ 2.970.000,00	19%
Fundo Municipal	R\$ 17.400.000,00	R\$ 18.000.000,00	R\$ 600.000,00	3%
Fundação Dr. João Romário	R\$ 379.000,00	R\$ 1.079.000,00	R\$ 700.000,00	185%
Fundo de Previdência Municipal	R\$ 6.375.000,00	R\$ 6.375.000,00	R\$ 0,00	0%
Total da Despesa	R\$ 409.500.000,00	R\$ 507.500.000,00	R\$ 98.000.000,00	24%

Descentralização de **Créditos** Orçamentários

Exemplo:
TED com a CGU



Doação de **Bens**

Exemplo:
Conselho Tutelar
MDS



Renúncia Fiscal

Exemplo:
Lei de Incentivo
ao Esporte



Cooperação
Gratuita

Exemplo:
Acordo de
Cooperação
Técnica



Sistema de Gestão de Parcerias - SIGPAR



Transferegov.br

Estruturante



Rede de Parcerias

Em Rede

Transferegov.br abarca ciclo completo



Interface eletrônica composta por diversos módulos com funcionalidades de todas as fases.

Busca integrações com diversos sistemas para integridade de dados e automação do processo e expõe dados de diversas formas para transparência e controle social.

Onde eu vejo
essas
informações?

Painéis Gerenciais
Parceriasgov.br

Painel
Transferegov.br

Discrecionárias
e Legais

Fundo a Fundo

Especiais

TED

Painel
Parlamentar

Painel de
Indicadores

Painel do
Obrasgov.br
Cadastro Integrado de
Projetos de Investimento

Painel de
Obras

Aplicativos
Parceriasgov.br



www.gov.br/transferegov
parceriasgov.paineis.gov.br

MINISTÉRIO DA
GESTÃO E DA INOVAÇÃO
EM SERVIÇOS PÚBLICOS

GOVERNO FEDERAL
BRASIL
UNIÃO E RECONSTRUÇÃO



ANO_TRU
2024



NATUREZA_JU...
5 de 6



UF_TRU
PI



Seleções

CNPJ PROPONENTE

TIPO TRANSFERÊ...

MODALIDADE TRA...

ANO TRANSFERÊN...

UF

MUNICÍPIO

ÓRGÃO SUPERIOR

ÓRGÃO

NATUREZA JURÍDI...

Qtd Transferências

901

Valor Global

R\$ 3,4 Bi

Valor Empenhado

R\$ 779,5 Mi

Valor Liberado

R\$ 295,1 Mi

Valor Pago a Fornecedores

R\$ 27,8 Mi

Saldo em Conta

R\$ 103,0 Mi



Valor do Investimento

Qtd. Transferências





Seleções 2025

Prazo: **31/03**

Educação

Creches e Ônibus escolar

Saúde

Policlinica, CAPS, SAMU, Unidades Básicas de Saúde, Unidade Odontológica Móvel, kit telesaúde, Kit UBS

Esporte

Quadras

Cidades

Esgotamento Sanitário Urbano, Prevenção à desastres, drenagem urbana, contenção de encostas, Periferia Viva, Urbanização de favelas, Mobilidade Urbana, Renovação de Frota, Resíduos Sólidos



Amanhã!!!!

Tipos de Emenda



Individuais Impositivas – Resultado Primário 6



Bancada Impositivas – Resultado Primário 7



Comissão – Resultado Primário 8



~~Relator – Resultado Primário 9~~

Emendas 2025

- Individuais

R\$ 24 bi

- 50% deve ser destinado para a saúde
- 2025: Deputado Federal: 37 Milhoes e Senador: 68 milhoes

- Bancada

R\$ 14 bi

- acordo entre parlamentares das 2 casas para o território do seu estado
- Projetos Estruturantes

Comissão

R\$ 11 bi

- Metade destinada para a Saúde
- Não impositiva

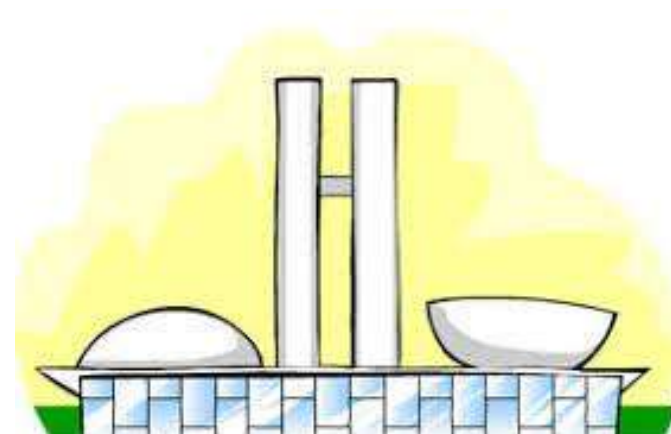



Transferências Especiais



É **vedado** o uso de recursos de Transferências Especiais:

- despesas com **peçoal** e encargos sociais relativas a ativos e inativos, e com pensionistas; e
- encargos referentes ao serviço da **dívida**.

- Só podem ser destinados para **Estados** e **Municípios**.
- Esses recursos **não contabilizam para a cota** de 50% da **Saúde**.
- O parlamentar é obrigado a destinar **70%** das suas transferências especiais para **Capital**.

Evolução das Especiais

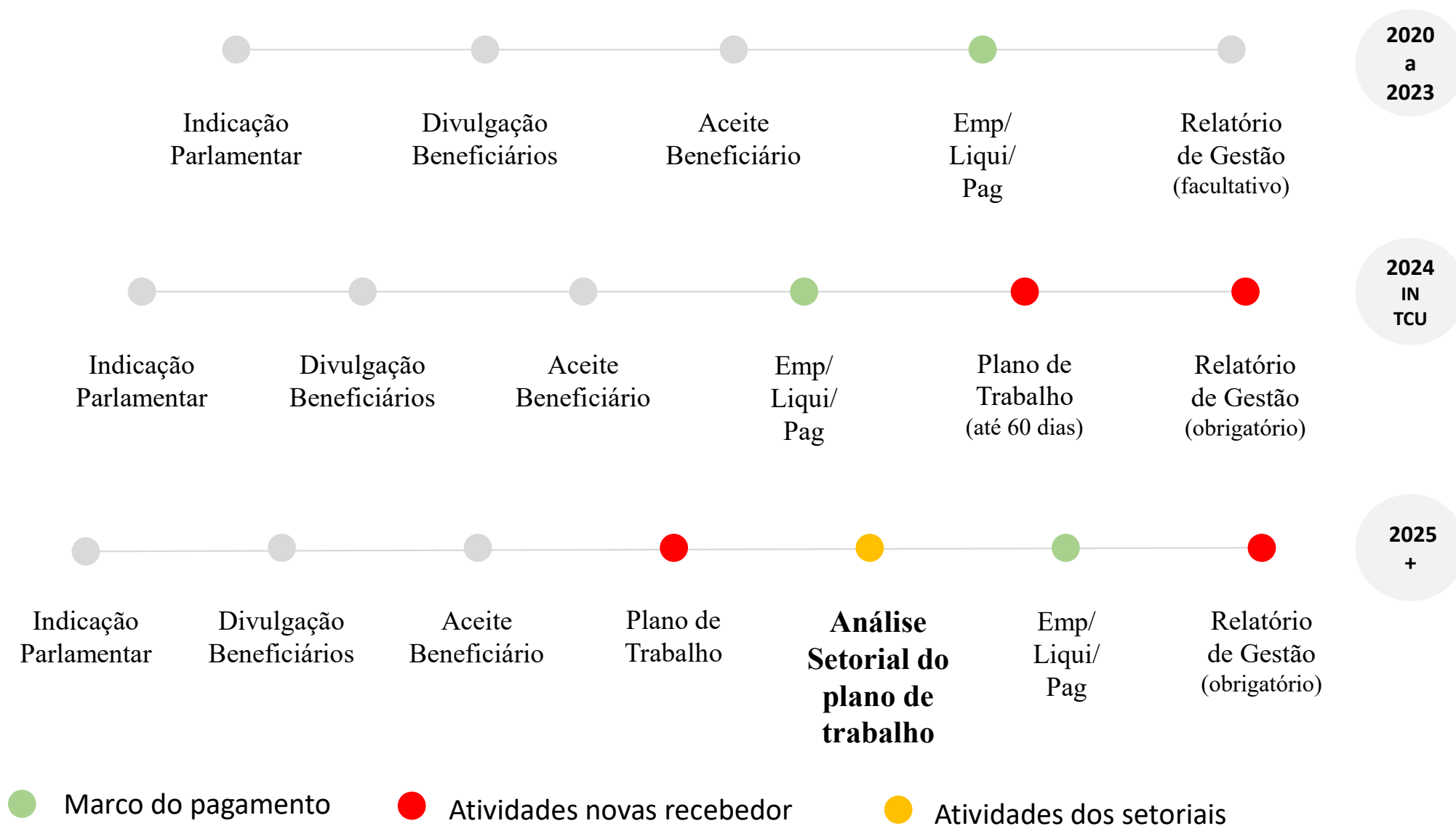

Ano Plano Ação

Código Plano Ação

Categoria Despesa Plano Ação

Situação Plano Ação

Nome Parlamentar Emenda

Número Emenda

UF Beneficiário

Município Beneficiário

Nome Beneficiário

CNPJ Beneficiário

Situação Plano Trabalho

Natureza Jurídica

Faixa Populacional

Quantidade Indicações de Em...

1.249

Valor Total Plano de Ação

721,2 Mi

Valor Empenhado

721,2 Mi

Valor Liberado

721,2 Mi

Quantidade de Planos de Ação por Categoria Despesa

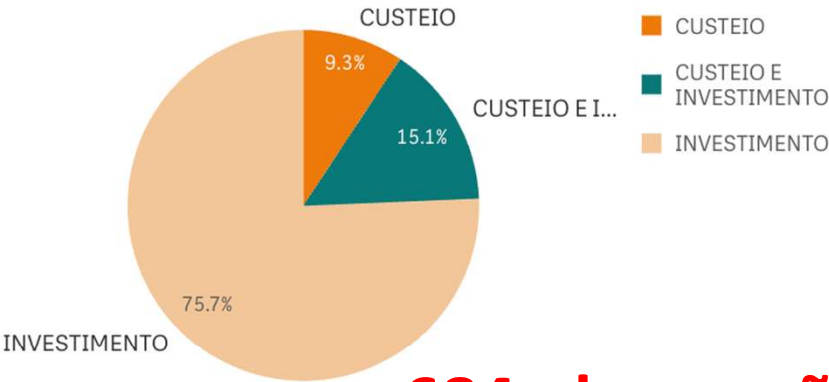

Quantidade de Planos de Ação por Situação

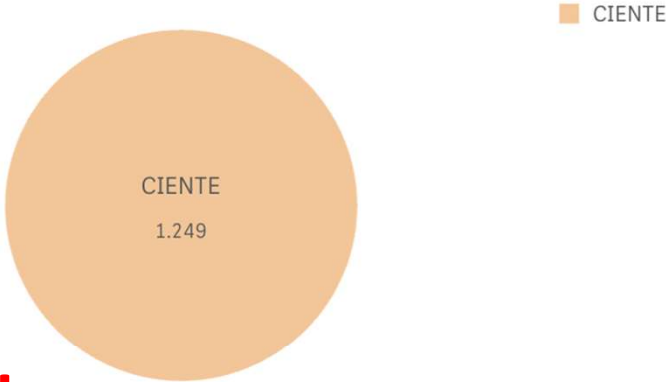

684 planos não enviados

Quantidade de Planos de Trabalho por Situação

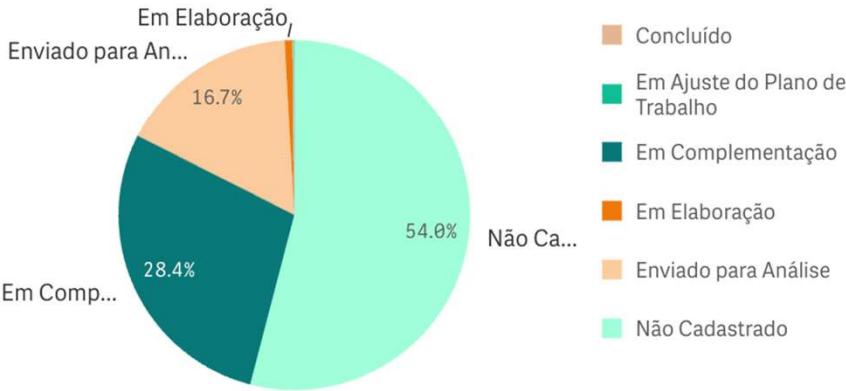

Valor Liberado por Área de Atuação

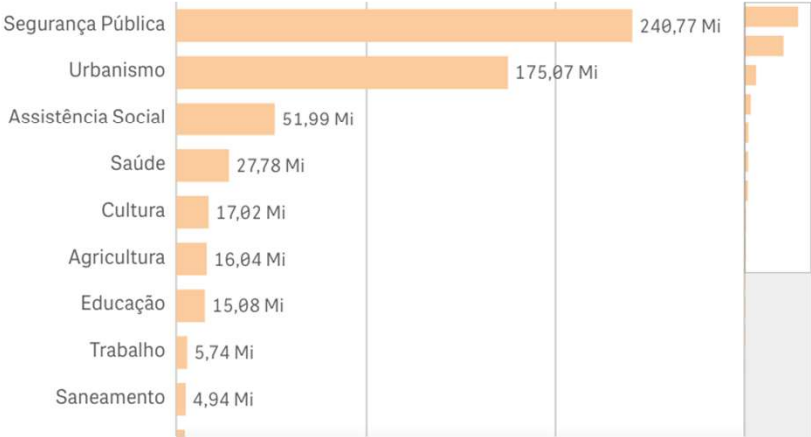

É Recurso Público

- Segue todas as normas de Licitação, Orçamento, Parcerias;
- É passível de fiscalização de órgãos de controle;



Rede de Parcerias - Governança Colaborativa



Rede de Parcerias

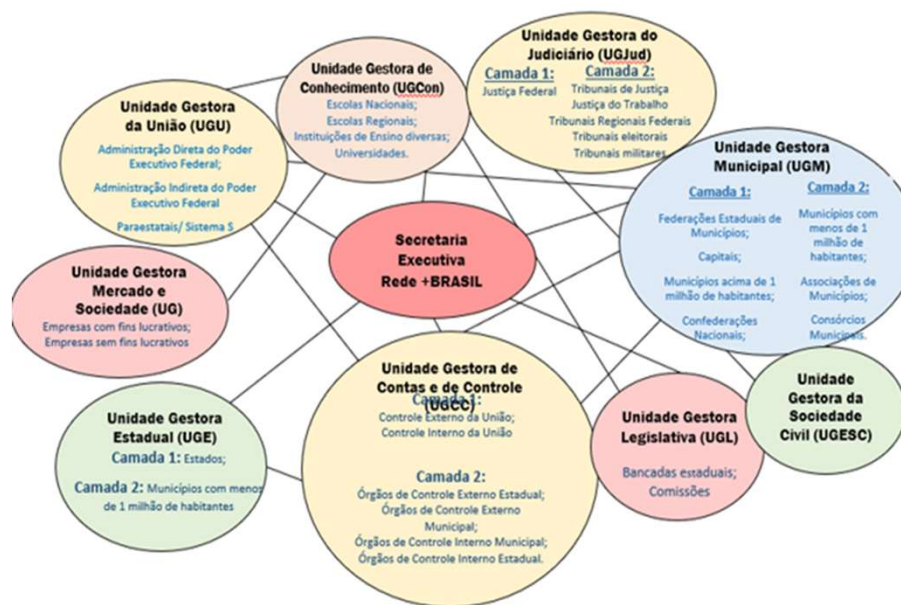

262
parceiros



Colaboração

Senso de Pertencimento



Mitiga Riscos



Empatia



Diversidade



MINISTÉRIO DA
GESTÃO E DA
INOVAÇÃO EM
SERVIÇOS PÚBLICOS

GOVERNO FEDERAL
BRASIL
UNIÃO E RECONSTRUÇÃO

Rede de Parcerias – Governança Colaborativa

Objetivos:

- ✓ promover **maior integração** entre os parceiros;
- ✓ **fortalecimento da governança**, do diálogo e da gestão;
- ✓ melhoria do **gasto público**; e
- ✓ **maior efetividade** das políticas públicas implementadas com recursos decorrentes das transferências.



Melhoria da Gestão



1. Melhoria da Gestão



2. Capacitação



3. Comunicação e
Transparência



Capacitação



1. Melhoria da Gestão

2. Capacitação



3. Comunicação e
Transparência

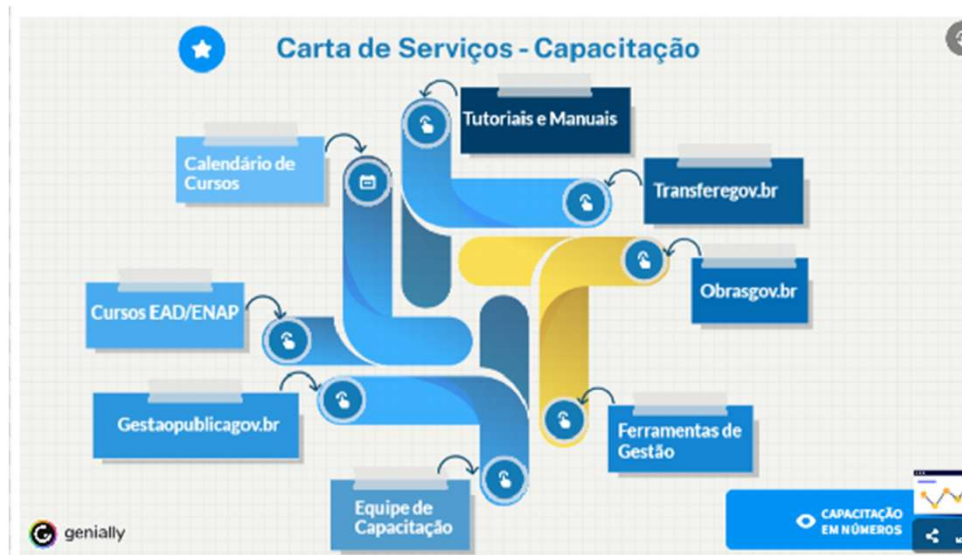

Multiplicadores

Transferegov.br

O que você procura?

> Capacitação > Capacitações Transferegov.br > Conheça os Multiplicadores do Transferegov.br

Conheça os Multiplicadores do Transferegov.br

Publicado em 19/04/2023 18h54 | Atualizado em 07/01/2025 15h42

Compartilhe: f in t

Primeiro é importante conhecer as categorias dos multiplicadores:



Iniciante: Multiplicador que fez o módulo A (conhece a fase de atos preparatórios).



Básico/Bronze: Multiplicador que fez os módulos A e B (conhece as fases atos preparatórios, execução e prestação de contas), mas ainda

NÃO multiplicou o seu conhecimento.



Intermediário/ Prata: Multiplicador que fez os módulos A e B (conhece as fases atos preparatórios, execução e prestação de contas) e que

MULTIPLICOU o seu conhecimento com a comprovação* de 60h/aulas****.



Avançado/Ouro: Multiplicador que fez os módulos A e B (conhece as fases atos preparatórios, execução e prestação de contas) e que

MULTIPLICOU o seu conhecimento com a comprovação* de mais de um ano** de atuação como multiplicador.



Capacitação



Legislação Acessibilidade Acesso a Informação Português ▼ Acesso GOV.BR

Rede de Parcerias

O que você procura?

Eventos > Calendário

Eventos de Parcerias

Publicado em 11/01/2025 17:42

janeiro de 2025						
Mês						
Semana						
dom.	seg.	ter.	qua.	qui.	sex.	sáb.
29	30	31	1	2	3	4
5	6	7	8	9	10	11
12	13	14	15	16	17	18
19	20	21	22	23	24	25
26	27	28	29	30	31	1
2	3	4	5	6	7	8

< Eventos 2025 >

JANEIRO

- 28/01/2025 - Prepara Prefeitos - Etapa Ceará

FEVEREIRO

- 17/02/2025 - Curso de Formação de Multiplicadores Transferegov.br: Módulo A - Atos Preparatórios e Execução

MARÇO

- 10/03/2025 - Curso de Formação de Multiplicadores Transferegov.br: Módulo B - Execução e Prestação de Contas
- 18/03/2025 - Curso Termo de Execução Descentralizada - TED

MINISTÉRIO DA
GESTÃO E DA INOVAÇÃO
EM SERVIÇOS PÚBLICOS



Comunicação e Transparência

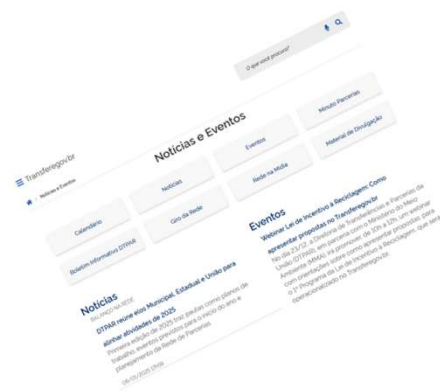

Portal do Transferegov

<https://www.gov.br/transferegov>

- Notícias diárias
- Comunicados importantes
- Tutoriais atualizados
- Materiais de divulgação

1. Melhoria da Gestão

2. Capacitação

3. Comunicação e Transparência



Fórum Regional de Fortalecimento da Rede de Parcerias



Realização de eventos
Fóruns Regionais e Nacionais
Painéis, palestras, oficinas
Webinars educativos



MINUTO PARCERIAS

Vídeos curtos
com notícias e tutoriais
disponíveis no
YouTube e no portal



ISIS

Assistente inteligente
CENTRAL DE ATENDIMENTO
0800.987.9008

De segunda a sexta-feira, das 8h às 18h
portal.deservicos.economia.gov.br



MINISTÉRIO DA
GESTÃO E DA INOVAÇÃO
EM SERVIÇOS PÚBLICOS



Fóruns Nacional de Transferências e Parcerias da União



- ✓ Oferece oficinas gratuitas sobre temas correlacionados: ética, riscos, emendas, transferências, CAUC, tecnologia, obras, BIM, entre outros
- ✓ Professores Voluntários



MGI



Transfere
gov.br

- Gestão das **Transferências**
- Acompanhamento na Gestão da Obra



Painéis Gerenciais
Parceriasgov.br

Ferramentas

- Rede Colaborativa
- Modelo Gestão
- Capacitação
- Transparência e Comunicação



MINISTÉRIO DA
GESTÃO E DA
INOVAÇÃO EM
SERVIÇOS PÚBLICOS

GOVERNO FEDERAL
BRASIL
UNIÃO E RECONSTRUÇÃO

Coordenadores da Rede

Clique na bandeira para informações da UNIÃO ou no mapa para informações dos ESTADOS.



Piauí

Governo do Estado do Piauí:

Marcio Joubert de Sousa Sampaio

marcio.sampaio@seplan.pi.gov.br

Associação Piauiense de Municípios - APPM:

José Batista Rodrigues dos Santos

redemaisbrasil.appm@gmail.com

Tribunal de Justiça do Estado do Piauí - TJPI:

Roosevelt Figueredo

roosevelt@tjpi.jus.br

Ministério Público do Estado do Piauí - MPPI:

CLÉRISTON DE CASTRO RAMOS

cleristonramos@mppi.mp.br



Inovação na Cooperação para a entrega da política pública ao cidadão

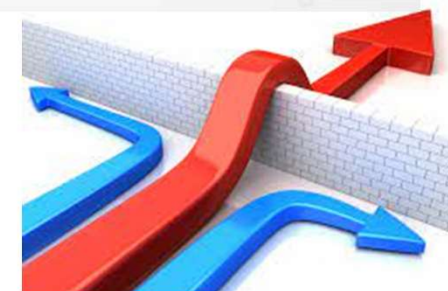

MINISTÉRIO DA
GESTÃO E DA
INOVAÇÃO EM
SERVIÇOS PÚBLICOS

GOVERNO FEDERAL
BRASIL
UNIÃO E RECONSTRUÇÃO



REGINA LEMOS

Diretora de Transferências e
Parcerias da União



dtpar.seges@gestao.gov.br



[linkedin.com/in/regina-lemos](https://www.linkedin.com/in/regina-lemos)



[@reginaa.lemos](https://www.instagram.com/reginaa.lemos)

Obrigada!

www.gov.br/transferegov

MINISTÉRIO DA
GESTÃO E DA INOVAÇÃO
EM SERVIÇOS PÚBLICOS

