

Regime Simplificado OGU e NOVO PAC





O Regime Simplificado foi instituído pela Lei 14.770/2023 (altera a Lei 14.133/2021) e regulamentado pelas Portarias Conjuntas MGI/MF/CGU:

- ☐ nº 28/2024 –OGU não PAC
- ☐ nº 32/2024 –NOVO PAC



IMPORTANTE

Enquadramento - Valores Globais:

2024: R\$ 1.500.000,00

2025: R\$ 1.576.882,20

Principais novidades do novo regramento



#PÚBLICO



01

Liberação dos recursos preferencialmente em parcela única (crédito na conta – Observar Cronograma de Desembolso)

02

Não há análise da documentação técnica pela CAIXA

03

Não há aceite das medições

04

Vistoria Única para constatação do objeto ao atingir o marco de 100% do cronograma físico

Plano de Trabalho

#PÚBLICO



O Plano de Trabalho deve ser elaborado de forma a facilitar a verificação e o cumprimento do objeto pactuado.

Para isso é necessário que o Plano de Trabalho inclua **parâmetros objetivos** que permitam avaliar o progresso e **a conclusão das metas estabelecidas**.



Plano de Trabalho



Atenção ao preenchimento da **justificativa** do objeto do instrumento no TGOV e também na **aba “Plano de Aplicação Detalhado – PAD”**, que deverá trazer as informações necessárias para que a **constatação final** seja realizada, conforme tela a seguir:

- Campo descrição do PAD: pavimentação em vias públicas do Município nas ruas b,c,d.

Principal Consultar Proposta Acesso Livre

Consultar Proposta

56000 - MINISTERIO DAS CIDADES

Instrumento

Dados da Proposta

Plano de Trabalho

Requisitos

Projeto Básico/Termo de Referência

Execução Concedente

Execução Conveniente

Prestação de Contas

TCE

Crono Físico

Crono Desembolso

Plano de Aplicação Detalhado

Plano de Aplicação Consolidado

Anexos

Pareceres

Programa	Programa 2319 - Acao 00T1 - Apoio a Politica Nacional de Desenvolvimento Urbano Voltado a Implantacao e Qualificacao Viaria – RP2		
Natureza Aquisição	Recursos do instrumento		
Descrição	Pavimentação Asfáltica sobre paralelepípedos em trechos: Rua Conego Bernardo Philippi , Rua Turibio Schmidt , Rua Castelo Branco e Rua João Schulz		
Código da Natureza de Despesa	44905199		
Nome da Natureza de Despesa	OUTRAS OBRAS E INSTALACOES		
Quantidade	1.0		
Valor Unitário	R\$ 485.000,00	Valor Total	R\$ 485.000,00

O **Crono Físico** (Plano de Trabalho > Crono Físico) **deve ser preenchido** com as metas e suas respectivas etapas (obras, equipamentos, trabalho social, elaboração de estudos e projetos – 5%), **de forma a facilitar a vinculação dos pagamentos na PCF e a verificação do cumprimento do objeto**, conforme abaixo (telas TGOV):

Principal > Consultar Proposta

Acesso Livre

Consultar Proposta

56000 - MINISTERIO DAS CIDADES

Instrumento

Dados da Proposta

Plano de Trabalho

Requisitos

Projeto Básico/Termo de Referência

Execução Concedente

Execução Conveniente

Prestação de Contas

TCE

Crono Físico

Crono Desembolso

Plano de Aplicação Detalhado

Plano de Aplicação Consolidado

Anexos

Pareceres

Listagem de Metas

Clique em "Ver Etapas" da META de seu interesse para visualizar os detalhes da META e a listagem de ETAPAS correspondente à META

Número da Meta	Especificação	Valor (R\$)	Data de Início	Data de Término	Rend. Aplicação	
1	Pavimentação de Vias no Município	R\$ 485.000,00	12/11/2024	12/11/2027	Não	Ver Etapas

Opções para exportar: CSV | Excel | XML | PDF

Ajustes no Plano de Trabalho



IMPORTANTE

O Plano de Trabalho **deverá ser mantido atualizado**, refletindo eventuais alterações que ocorrerem durante o processo, **evitando assim divergências no momento da vistoria de constatação ao final.**

Especialmente **após** a realização do **processo licitatório**, caso haja alterações, o Conveniente ou o Recebedor deve **submeter o ajuste do PT à CAIXA.**



Cláusula Suspensiva



IMPORTANTE

No âmbito do Regime Simplificado, **não há análise ou aceite** de termo de referência, anteprojeto, **projeto**, orçamento, resultado do **processo licitatório** ou outro documento necessário por parte do Concedente ou da Mandatária para o início da execução do objeto.

Para os Convenientes e Recebedores de recursos, **os procedimentos e obrigações legais para cumprimento do objeto permanecem os mesmos**, independente do enquadramento da operação no Regime Simplificado ou não Simplificado

Documentação para retirada da suspensiva

Os instrumentos **poderão ser contratados com cláusula suspensiva** quando as peças documentais necessárias forem apresentadas após a celebração do contrato de repasse ou termo de compromisso:



Documentação
Técnica,
conforme o
Programa



Documentação
jurídica, quando
prevista

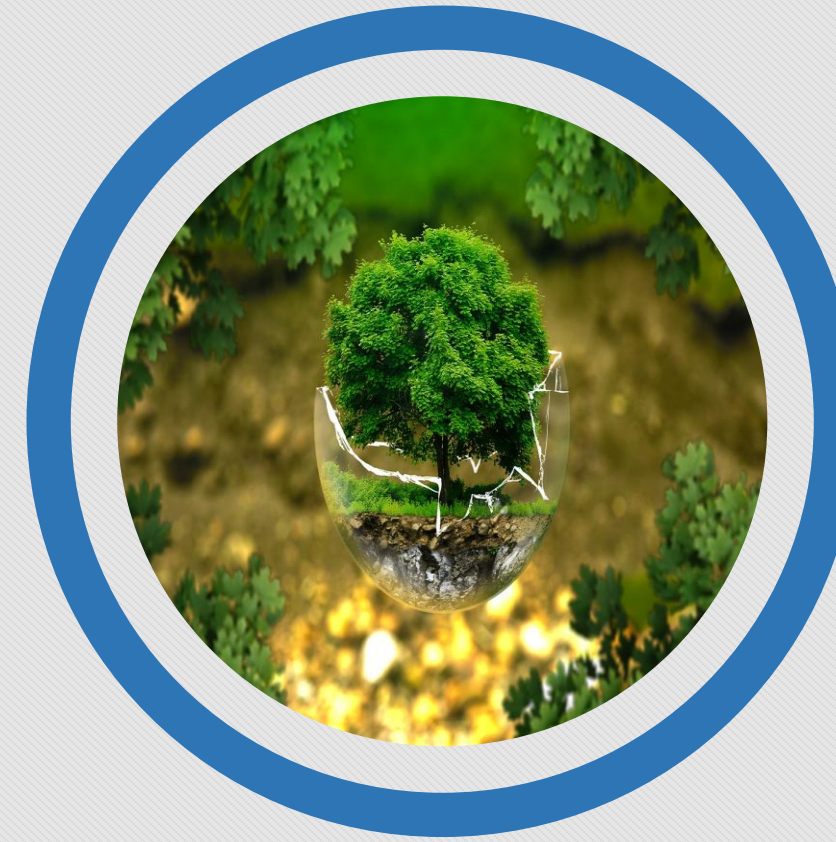

Documentação
ambiental,
quando prevista



OGU não PAC: 9 meses + 9 meses
PAC: Conforme estabelecido por cada Ministério



Aba projeto básico/termo de referência:

Projeto Básico / Termo de Referência

51000 - MINISTERIO DO ESPORTE

Instrumento

DOCUMENTOS ORÇAMENTÁRIOS

Voltar

Versão:

Dados BásicosAnexosResponsável TécnicoDocumentação ComplementarQCIPO/CFFLAE SPAQuadro Resumo

Dados GeraisEventosFrentes de ObraPOPLQCFF

VOLTAR

Planilha Orçamentária

Item	Fonte	Macrosserviço / Serviço	Qtd.	Und.	Custo Referência	Custo Unitário	BDI	Preço Unitário	Preço Total	Ações
1	—	ADMINISTRAÇÃO DA OBRA							R\$ 83.768,09	
1.1	Composição - CP-01	ADMINISTRAÇÃO LOCAL	1,00	UN	R\$ 66.998,45	R\$ 66.998,39	25,03 %	R\$ 83.768,09	R\$ 83.768,09	<div></div>
2	—	SERVIÇOS PRELIMINARES							R\$ 62.181,26	
2.1	Composição - CP-02	CANTEIRO DE OBRA	1,00	UN	R\$ 17.761,24	R\$ 17.761,24	25,03 %	R\$ 22.206,88	R\$ 22.206,88	<div></div>
2.2	Outros - AGETOP-20600	TAPUME EM CHAPA COMPENSADA RESINADA 6MM COM PORTÕES E FERRAGENS - PADRÃO GOINFRA	428,76	M2	R\$ 71,45	R\$ 71,45	25,03 %	R\$ 89,33	R\$ 38.301,13	<div></div>
2.3	Outros - AGETOP-20703	LOCAÇÃO DE PRAÇA, QUADRA, IMPLANTAÇÃO, UTILIZANDO CAVALETE, INCLUSO PIQUETE COM TESTEMUNHA	3.891,28	M2	R\$ 0,34	R\$ 0,34	25,03 %	R\$ 0,43	R\$ 1.673,25	<div></div>
3	—	SERVIÇOS INICIAIS							R\$ 34.143,59	
3.1	SINAPI - 101116	ESCAVAÇÃO HORIZONTAL EM SOLO DE 1A CATEGORIA COM TRATOR DE ESTEIRAS (170HP/LÂMINA: 5,20M3). AF_07/2020	877,78	M3	R\$ 2,06	R\$ 2,06	25,03 %	R\$ 2,58	R\$ 2.264,67	<div></div>

Processo licitatório



Inserir o processo
licitatório na aba
Verificação do
processo
licitatório TGOV



Inserir os
documentos
referentes ao CTEF
na aba Instrumentos
contratuais e no
PNCP



Cadastramento
da empresa
vencedora no
TGOV



Aba Verificação do Resultado do Processo Licitatório – VRPL:

VERIFICAÇÃO DO RESULTADO DO PROCESSO LICITATÓRIO

Documentos Orçamentários

Licitações / Lotes

QCI

Dados Básicos

Versão: 1

Licitação

Anexos

PO / CFF

Itens

Parecer

Quadro Resumo

1 Projeto de Regularização Fundiária - 1.1 Regularização fundiária

Dados Gerais

Frente de Obra

Planilha Orçamentária

CFF

PLQ

Planilha Orçamentária

Orçamento de Referência para Comparação

☒ Aceito na Análise

☐ Atualizado na Data Base da Licitação

Item	Macrosserviço / Serviço	Fonte - Código	Qtd.	Und.	Valores da Licitação		Valores de Referência		Ações
					Preço Unitário	Preço Total	Preço Unitário Aceito na Análise	Preço Total Aceito na Análise	
1	regularização fundiária					R\$ 499.820,00		R\$ 504.997,76	
1.1	Levantamento Topográfico	Outros - 0.00	268,00	UN	R\$ 559,50	R\$ 149.946,00	R\$ 565,30	R\$ 151.500,40	
1.2	Projeto de Regularização fundiária	Outros - 0.00	268,00	UN	R\$ 559,50	R\$ 149.946,00	R\$ 565,30	R\$ 151.500,40	
1.3	PROJETO urbanistico e Ambiental de Regularização fundiária	Outros - 0.00	268,00	UN	R\$ 372,99	R\$ 99.961,32	R\$ 376,86	R\$ 100.998,48	

CUMPRIMENTO DO OBJETO

Finalizada a fase de inserção da licitação no sistema TGOV, passa-se para o cumprimento e execução do objeto contratado

01

Liberação de
recursos na conta
da operação

02

Início de Obra

03

Execução físico-
financeira

04

Comprovação do
cumprimento do
objeto

LIBERAÇÃO DOS RECURSOS

O crédito na conta vinculada à operação ocorrerá, preferencialmente, em parcela única, após o cumprimento das exigências contratuais pelo conveniente:

- ✓ Resolução da cláusula suspensiva no TGOV
- ✓ Registro e inclusão do processo licitatório no TGOV
- ✓ Registro e inclusão do CTEF no TGOV e PNCP
- ✓ Registro da Publicação do CTEF no TGOV



Início de obra

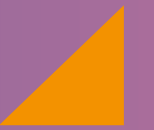

Início de obra

Não há necessidade de Autorização de início de Obra (AIO) para início de obra no Regime Simplificado



Execução físico- financeira

Execução física do objeto



No regime simplificado, os Convenientes e Recebedores **possuem autonomia na execução física dos objetos contratuais.**

Para cada medição executada, equipamento adquirido, trabalho social executado, a empresa e o Conveniente ou Recebedor **deverão providenciar no TGOV os atos e os documentos comprobatórios** da execução, conforme o cronograma físico do objeto

Execução física do objeto



Não haverá aceite das medições e de outras documentações técnicas por parte do Concedente ou da CAIXA, porém o cadastramento correto das informações comprobatórias da execução permanece obrigatório.

O Fiscal de Obra do Conveniente ou Recebedor **detém a responsabilidade de acompanhar o objeto contratual**, observando o disposto na documentação técnica, bem como a de realizar a Anotação de Responsabilidade Técnica – **ART** / Registro de Responsabilidade Técnica – RRT

PAGAMENTO AO FORNECEDOR

Os procedimentos de pagamento via **OBTV** pelo sistema TGOV também serão **executados pelo Conveniente** ou Recebedor de forma autônoma



O Conveniente ou o Recebedor deve **incluir** corretamente todos os **documentos comprobatórios de pagamento**:

- ✓ Aba Documento de Liquidação
- ✓ Aba Relatórios

Vistoria de constatação

Vistoria de constatação



Quando ocorrer o cumprimento **total** do objeto, o Conveniente/Recebedor deve comunicar a CAIXA, a quem caberá verificar o cumprimento do objeto pactuado, sendo que **não haverá aceite ou análise da medição ou de qualquer outro documento pela CAIXA**

Nos casos de obras e serviços de engenharia, a **vistoria final in loco** será **amparada exclusivamente em constatação visual e na verificação do BM ou PLE**, sem apoio de instrumentos, testes e/ou ensaios



Vistoria de constatação



A vistoria será baseada nos seguintes documentos do TGOV:



Plano de Trabalho, para verificação das informações detalhadas sobre o objeto referentes à localização, tipologia de obra e/ou metodologia construtiva



Boletim de Medição ou PLE



Fotos georreferenciadas



ART/RRT de execução



ART/RRT de fiscalização, emitida especificamente para a obra e serviço técnico objeto do CTEF



Verificação do cumprimento dos demais objetos



Equipamentos: Relatório Resumido do Empreendimento (RRE), **nota fiscal com as especificações** do equipamento (capacidades, potência, tração, dimensões) e sua **identificação (chassis, o número de série** e ano de fabricação) e **fotos** georreferenciadas que **permitam a verificação do bem recebido**. Não haverá vistoria in loco, mesmo os que necessitem de instalação e/ou obras civis para sua funcionalidade e nem em operações de custeio



Estudos, planos e/ou projetos: Peças técnicas elaboradas, ART/RRT (da elaboração das peças técnicas e fiscalização) e termo de aprovação das peças técnicas assinado pela fiscalização do Conveniente

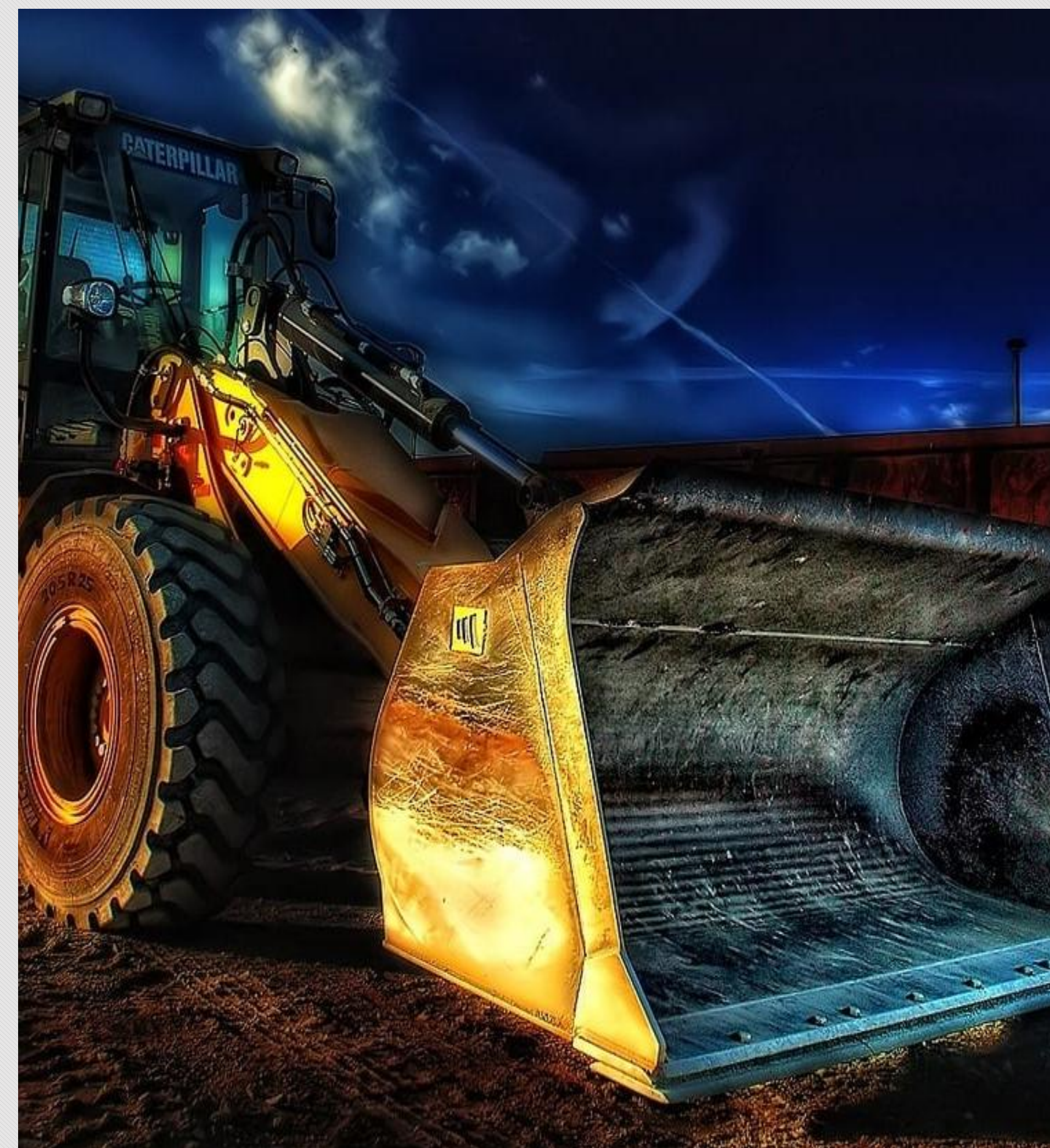



Prestação de contas parcial

Prestação de contas parcial

Cabe ao Conveniente ou Recebedor a obrigação de prestar contas, arquivar e inserir os documentos/comprovantes pertinentes no TGOV durante toda a execução da operação.

Não haverá análise das Prestações de Contas parciais durante a fase de execução, porém todos os documentos inseridos serão objeto de análise na Prestação de Contas Final.

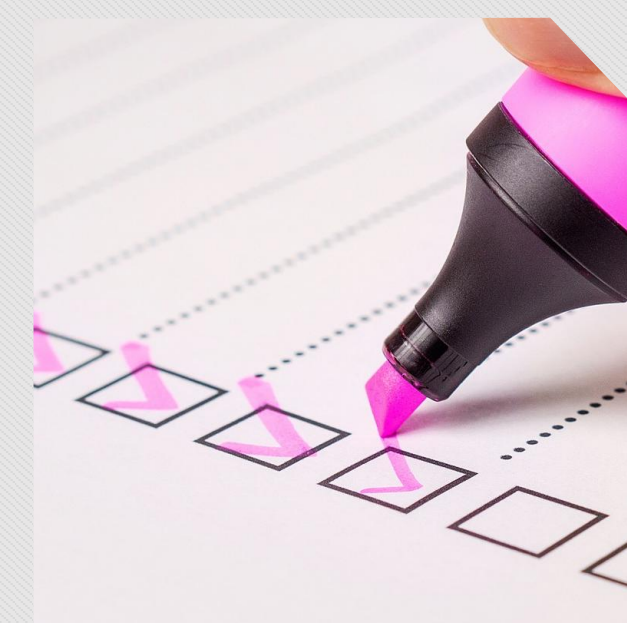
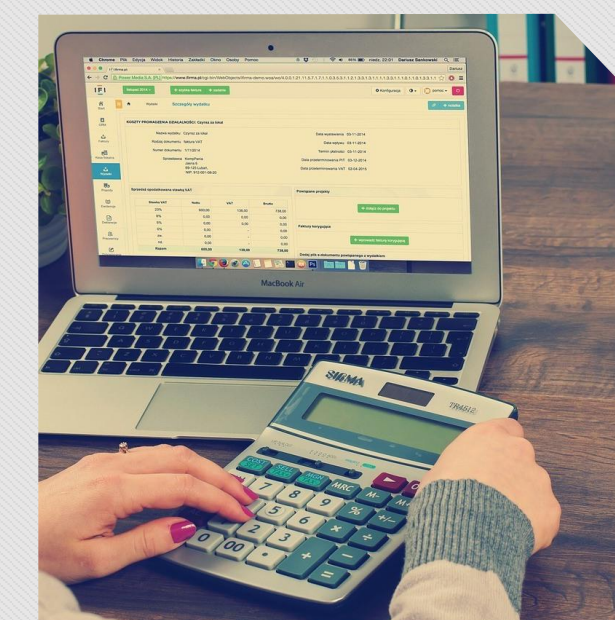

The background of the slide is a collage. On the left, there's a photograph of a concrete bridge over a river with lush green trees in the background. On the right, there's a close-up photograph of a hand holding a black marker, drawing a technical diagram of a power line tower on a piece of paper. The diagram includes handwritten labels 'PIL' and 'CABO DE'.

Prestação de contas final



A Prestação de Contas Final

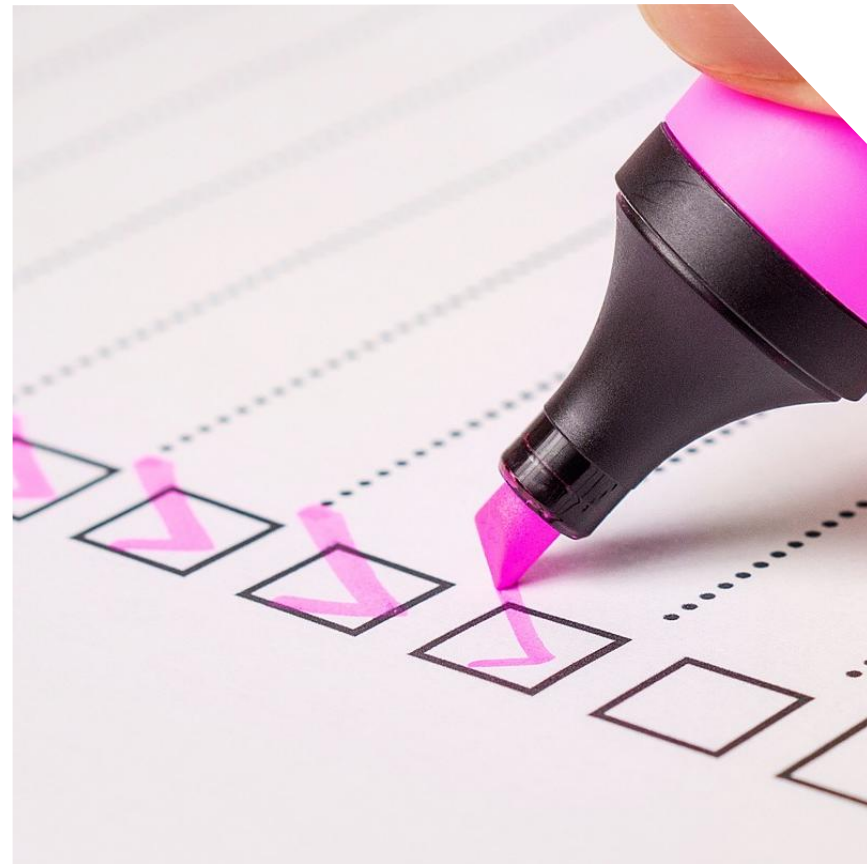

A Prestação de Contas Final tem por objetivo a demonstração e a verificação de resultados e contém elementos que permitam avaliar a execução do objeto das metas previstas, devendo **apresentar compatibilidade entre os documentos contábeis, fiscais ou equivalentes e os pagamentos efetuados**, inclusive quanto à movimentação financeira ocorrida e os extratos da conta vinculada e aplicações.

O Ente possui o **prazo máximo de 60 dias da conclusão** da execução físico-financeira para **apresentar a PCF**.



Prestação de Contas Final



**Conclusão das
movimentações
financeiras**



**Inclusão das
Notas fiscais /
Recibos de
pagamento a
autônomo**



**Elaboração dos
relatórios
pertinentes,
conforme o objeto**

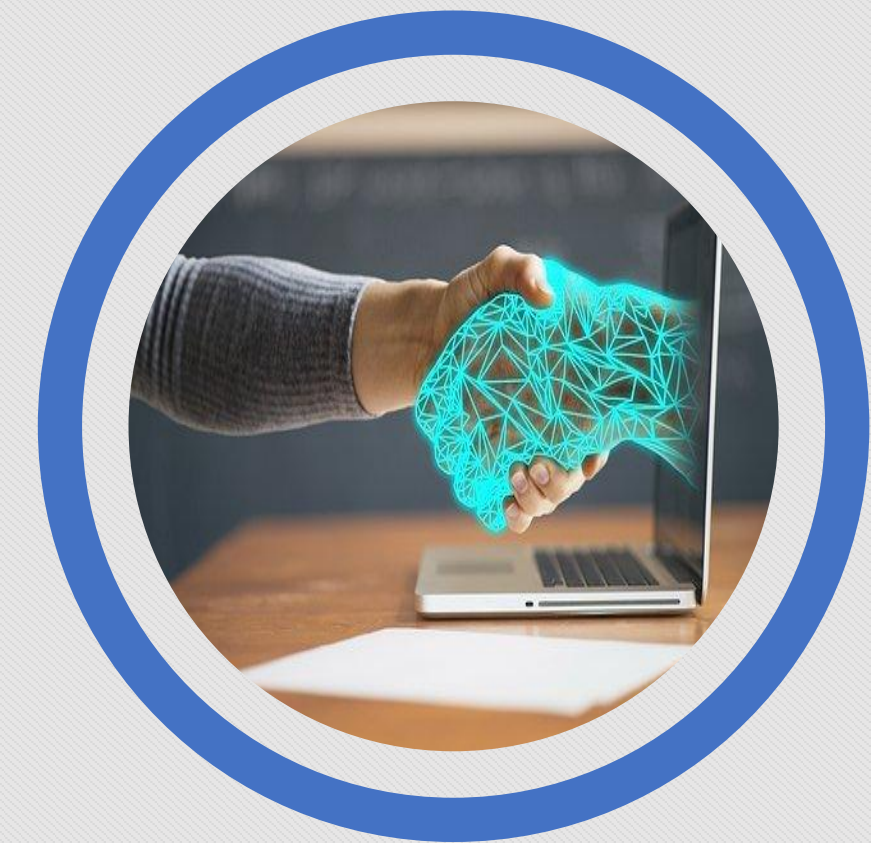

**Aba
Cumprimento do
objeto**



Prestação de contas final

#PÚBLICO



**Aba Realização
dos objetivos**



**Aba Termo de
Compromisso**



**Aba Resgate total
da aplicação**



**Aba saldo
remanescente**



**Declaração de
notificação dos
partidos políticos**

Assistência técnica da CAIXA

#PÚBLICO

A CAIXA oferece soluções que auxiliam os gestores estaduais/municipais a viabilizarem, executarem e concluírem obras e serviços com mais qualidade, garantindo que a população tenha melhor acesso as Políticas Públicas do País

Enquanto Mandatária da União estaremos sempre à disposição dos Convenientes e Recebedores para auxílio técnico/operacional, em busca da melhor execução dos objetos contratuais



CAIXA