

SISTEMA FUNDO A FUNDO DEFESA CIVIL/RS

FUNDEC/RS – Rede Parcerias 2024

Brasília, DF | 11 DE NOVEMBRO DE 2024



GOVERNO
DO ESTADO
**RIO
GRANDE
DO SUL**
O futuro nos une.



**O Rio Grande do Sul é o estado brasileiro
que mais sofre com os desastres climáticos
atualmente.**



GOVERNO
DO ESTADO
**RIO
GRANDE
DO SUL**
O futuro nos une.



RS: estado brasileiro que historicamente mais sofre danos econômicos com catástrofes naturais (20 anos)

Danos materiais e prejuízos com catástrofes naturais, 2023
R\$ Bilhões, em valores de dezembro 2023

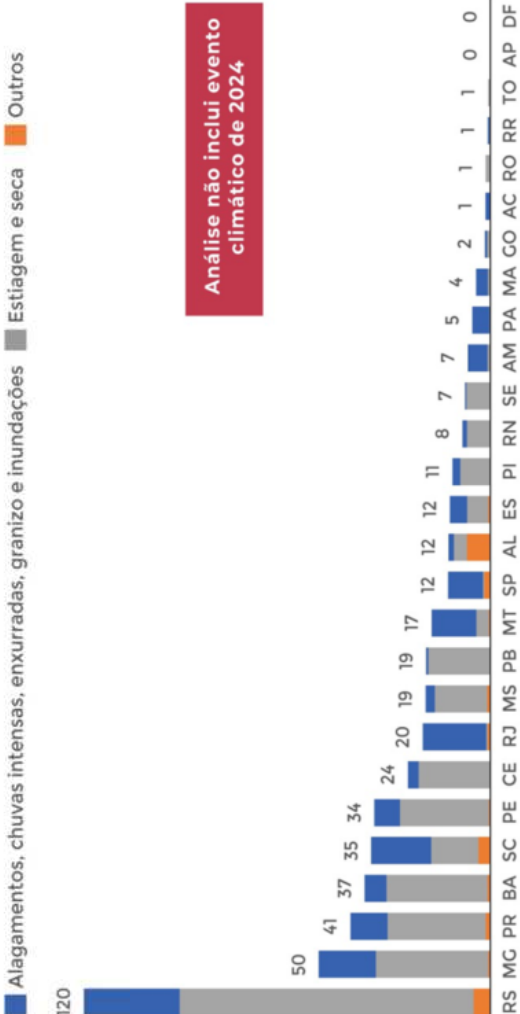

Desastres no RS de 2019 a 2024

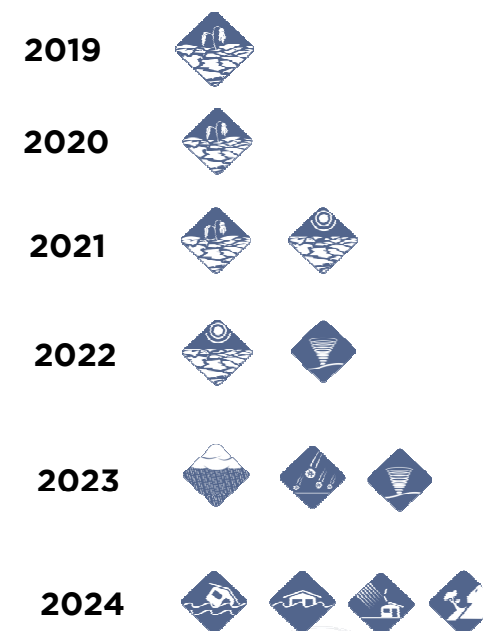
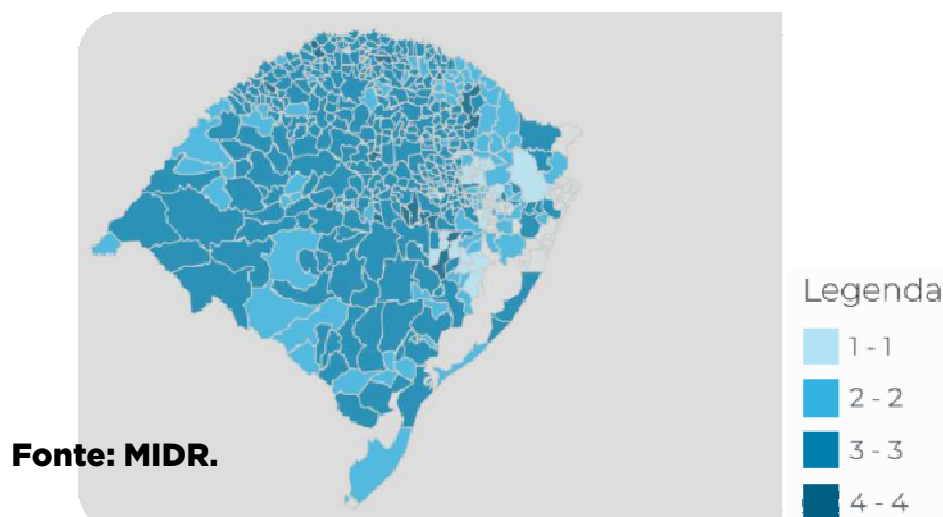

GOVERNO
DO ESTADO
**RIO
GRANDE
DO SUL**
O futuro nos une.

Distribuição dos municípios atingidos 2017 a 2024

De 2017 a 2020: 277 municípios foram impactados por desastres.

Em 2023: 148 municípios foram impactados por desastres.

Em 2024: 418 municípios foram impactados por desastres



CORREIO DO POVO

ANO 128 | Nº 155

PORTO ALEGRE, QUARTA-FEIRA 9 DE MARÇO DE 2023

RS, 5C, 1P6 - R\$ 4,00 (PDA) - R\$ 3,50

15 de março de 2023

ENXURRADAS E MORTE NO ESTADO QUE SOFRE COM OS EFEITOS DA SECA

Com mais de 70% dos municípios com decretos de emergência emitidos em razão da estiagem, o Rio Grande do Sul enfrenta, nos últimos dois dias, grandes volumes de chuva na Serra, Vale do Sinos e Litoral Norte, com estragos e uma vítima fatal.

EXCESSO DE CHUVA

Litoral tem queda de pontes, travessias bloqueadas e resgates

ESCARSEZ DE CHUVA

Emater projeta safra gaúcha de grãos com quebra de 26,91%

COMO ENTENDER?

As semelhanças e diferenças com o desastre no litoral paulista

PÁGINAS 8, CENTRAL E 18



Mário Lemos dos Santos teve o carro destruído pela enxurrada em Rati

INVESTIGAÇÕES

Chefe da Receita perdeu cargo após o confisco de joias

PÁGINA 4

NA EXPODIRETO

CP debate impacto da infraestrutura no agronegócio

PÁGINA 10

8 DE MARÇO

Dia de refletir sobre conquistas e lutar por mais avanços

PÁGINAS 2, 14 E EDITORIAL

PLANO DIRETOR

Debate na Capital reúne liberais e conservadores

PÁGINA 15

AUXÍLIO EMERGENCIAL

Polícia combate fraude no RS e em outros 10 estados

PÁGINA 17



GOVERNO
DO ESTADO
**RIO
GRANDE
DO SUL**

O futuro nos une.

Município	Evento	Resposta	Reconstrução
Maquiné	Enxurradas	R\$3.613.094,48	R\$2.488.607,55
Morrinhos do Sul	Enxurradas	-	R\$611.950,00
Mampituba	Chuvas Intensas	R\$161.097,08	R\$544.714,89
Riozinho	Chuvas Intensas	R\$312.716,49	-
Itati	Enxurradas	R\$696.702,10	R\$1.810.100,00
Caraá	Enxurradas	R\$1.916.732,75	R\$1.916.732,75
Santo Antônio da Patrulha	Chuvas Intensas	R\$199.575,86	R\$3.981.785,06
Rolante	Enxurradas	R\$956.294,49	R\$358.435,60
Três Forquilhas	Chuvas Intensas	R\$1.441.762,50	-
Capão da Canoa	Enxurradas	-	-
Terra de Areia	Chuvas Intensas	R\$91.073,74	-
Dom Pedro de Alcântara	Chuvas Intensas	-	-
Três Cachoeiras	Chuvas Intensas	R\$1.251.434,27	R\$1.496.054,91
TOTAL por ação		R\$ 10.640.482,76	R\$ 8.803.040,46
TOTAL		R\$ 19.534.596,96	

Distribuição dos recursos captados via S2ID



GOVERNO
DO ESTADO
**RIO
GRANDE
DO SUL**

O futuro nos une.



Junho de 2023



Ciclone do RS é o maior desastre natural relacionado a chuvas nos últimos 40 anos, diz governo

Defesa Civil do estado confirma 16 mortes até esta terça-feira (20). Mais de 40 cidades foram atingidas.

Por g1 RS

20/06/2023 20h08 · Atualizado há um ano

CORREIO DO POVO

ANO 128 | Nº 259

PORTO ALEGRE, SEXTA-FEIRA, 16 DE JUNHO DE 2023

RS, SC, PR - R\$ 4,00 | POA - R\$ 3,50

CICLONE SE FORMA HOJE NA COSTA DO RS E TRAZ PERIGO DE MAIS ESTRAGOS

Municípios do litoral norte do Rio Grande do Sul e extremo sul catarinense, que já sofriam ontem com os efeitos da piora do tempo, estão em alerta máximo. MetSul Meteorologia adverte que as condições de chuva e de vento forte devem se agravar nesta sexta, o que inclui a Serra e a Grande Porto Alegre.

PÁGINAS CENTRAL E 20

O TEMPO HOJE



PORTO ALEGRE
13°C 16°C



GOVERNO
DO ESTADO
**RIO
GRANDE
DO SUL**

O futuro nos une.

DESASTRES 2023 e 2024

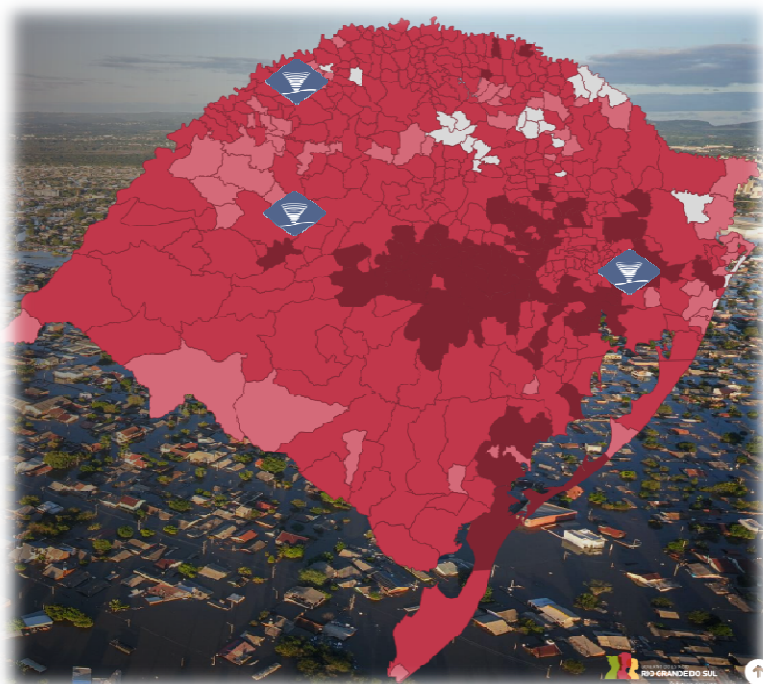

***Mar23:** 07 municípios SE
9.903 pessoas afetadas;

***Jun23:** 58 municípios SE
557.674 afetados
16 óbitos;

***Jul23:** 17 municípios SE
664.356 afetados
02 óbitos;

***Set23:** 63 municípios em SE
20 municípios ECP
460.249 afetados
55 óbitos ;

***Nov23:** 183 municípios em SE
06 municípios ECP
975.592 Afetados
05 óbitos ;

***Jan24:** 34 municípios SE
02 óbitos ;

***Abr/Mai 24:**
359 municípios em SE
95 municípios ECP
2.398.255 Afetados
183 óbitos ;
31 Desaparecidos

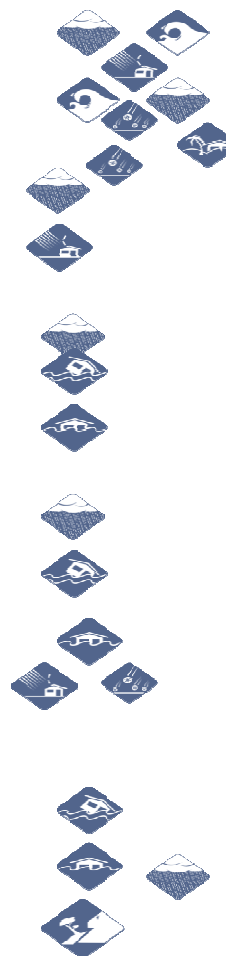

DESASTRE SETEMBRO/2023



Histórica • Notícia

Estudo aponta a enchente do Rio Taquari de setembro 2023 como a pior em Lajeado nos últimos 150 anos

Evento superou a grande cheia de maio de 1941

09/04/2024 - 18h56min
Atualizada em 09/04/2024 - 19h19min

 COMPARTILHAR



GOVERNO
DO ESTADO
**RIO
GRANDE
DO SUL**

O futuro nos une.

NOVEMBRO/2023

Decreto no 57.292 , de 1º de novembro de 2023 que regulamenta a Lei no 13.599, de 2010, FUNDEC/RS.

O governador Eduardo Leite ... o repasse de **R\$ 50 milhões** em transferências **fundo a fundo** pela Defesa Civil estadual para prefeituras

...



GOVERNO
DO ESTADO
**RIO
GRANDE
DO SUL**
O futuro nos une.

NOVEMBRO/2023

Portaria 001/2023/CEDEC-RS que disciplina a aplicação de recursos transferidos do Fundo Estadual de Defesa Civil do Estado do Rio Grande do Sul - FUNDEC/RS aos Fundos Municipais de Proteção e Defesa Civil - FUMPDEC em ações de **resposta e de restabelecimento**, pelas Prefeituras Municipais em Situação de Emergência ou Estado de Calamidade Pública, e define o conjunto crítico de bens e de serviços disponíveis à finalidade.

Resolução 002/FUNDEC, de 13 de novembro de 2023. ...para os municípios atingidos por desastres naturais entre o período de **2 de setembro de 2023 a 1º de novembro de 2023**.

Resolução 003/2023 ... para os Municípios atingidos por desastres naturais no período de **3 de novembro de 2023 a 31 de dezembro de 2023**, na modalidade fundo a fundo, estabelece prazos para regularização dos requisitos regulamentares pelos Municípios requerentes, aprova destinação suplementar...



GOVERNO
DO ESTADO
**RIO
GRANDE
DO SUL**

O futuro nos une.

AÇÕES DE RESPOSTA e RESTABELECIMENTO

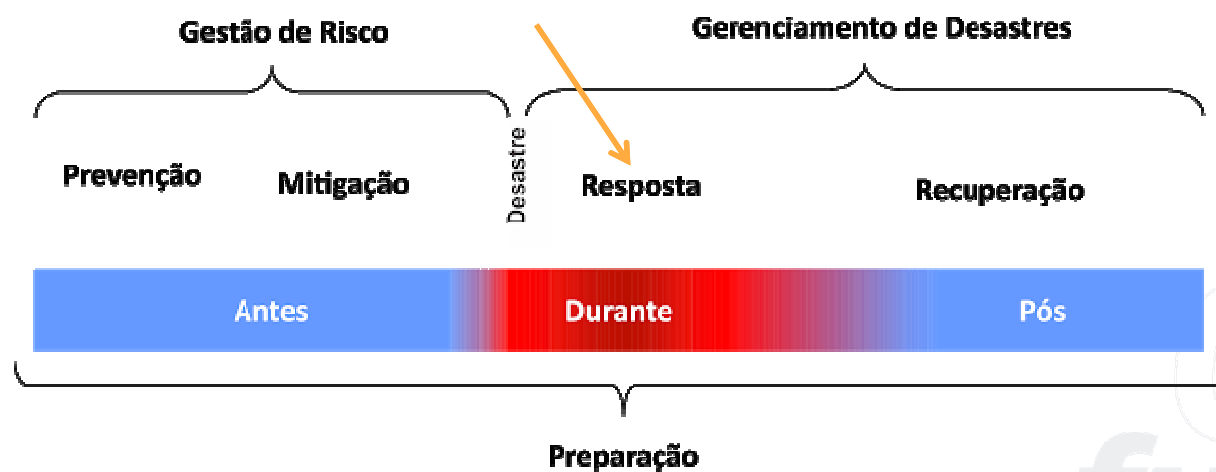

GOVERNO
DO ESTADO
**RIO
GRANDE
DO SUL**
O futuro nos une.

FLUXO DO FUNDEC/RS

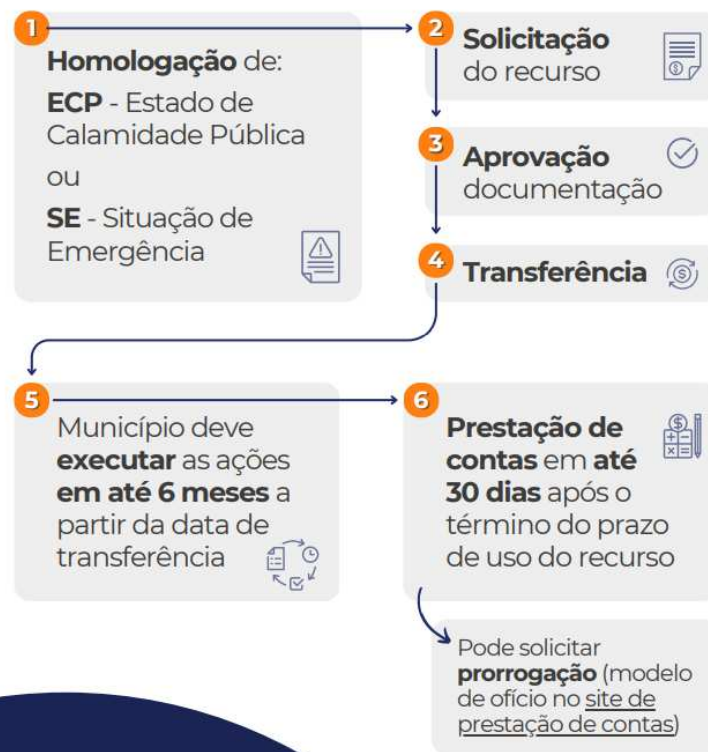

COMO SOLICITAR OS RECURSOS

Como solicitar os recursos do Fundo a Fundo do FUNDEC/RS?

Devem ser providenciados e enviados para o e-mail **convenios-defesacivil@casamilitar.rs.gov.br** os seguintes documentos:

- 1. Requerimento** firmado pelo Prefeito Municipal
- 2. Lei ou Decreto municipal** de instituição da Coordenadoria Municipal de Proteção e Defesa Civil
- 3. Plano de Contingência Municipal** vigente
- 4. Lei de criação do Fundo Municipal de Proteção e Defesa Civil (FUMPDEC)**, nos termos da Lei Federal n.º 4.320, de 17 de março de 1964
- 5. Conta bancária** do FUMPDEC.

OBS: Todos os arquivos devem ser enviados no formato PDF e a soma de todos os arquivos não deve ser maior que 60MB.



GOVERNO
DO ESTADO
**RIO
GRANDE
DO SUL**

O futuro nos une.

Ações de RESPOSTA e RESTABELECIMENTO

Ações de **resposta** e de **restabelecimento**, de acordo com o Art. 13 do Decreto nº 57.292, é:

I - Para ações de resposta (ajuda humanitária):

a. Aquisição de:

1. Cestas básicas;
2. Fornecimento de alimentação preparada a abrigados;
3. Kits higiene;
4. Kits animais (rações e outros materiais);
5. Kits limpeza;
6. Telhas;
7. Lonas;
8. Gás de cozinha (Gás liquefeito de petróleo - GLP);
9. Colchões, cobertores; e
10. Descartáveis (papel higiênico, fraldas, absorventes, pratos, talheres, outros).

b. Locação de:

- 1) Banheiros químicos.



GOVERNO
DO ESTADO
**RIO
GRANDE
DO SUL**

O futuro nos une.

NOVEMBRO/2023

Ações de RESTABELECIMENTO

- a) medidas de caráter emergencial destinadas a **restabelecer as condições de segurança e habitabilidade e os serviços essenciais à população na área atingida pelo desastre;**
- b) restabelecimento **dos serviços públicos, da economia da área afetada**, do moral social e do bem-estar da população.



GOVERNO
DO ESTADO

**RIO
GRANDE
DO SUL**

O futuro nos une.

REQUERIMENTOS DO FUNDEC/RS

Resolução 002/2023: 201 municípios;

Resolução 003/2023: 151 municípios;

R\$ 79milhões

R\$ 50milhões



DESASTRE ABRIL/MAIO 2024



GOVERNO
DO ESTADO
**RIO
GRANDE
DO SUL**
O futuro nos une.

DESASTRE ABRIL/MAIO 2024



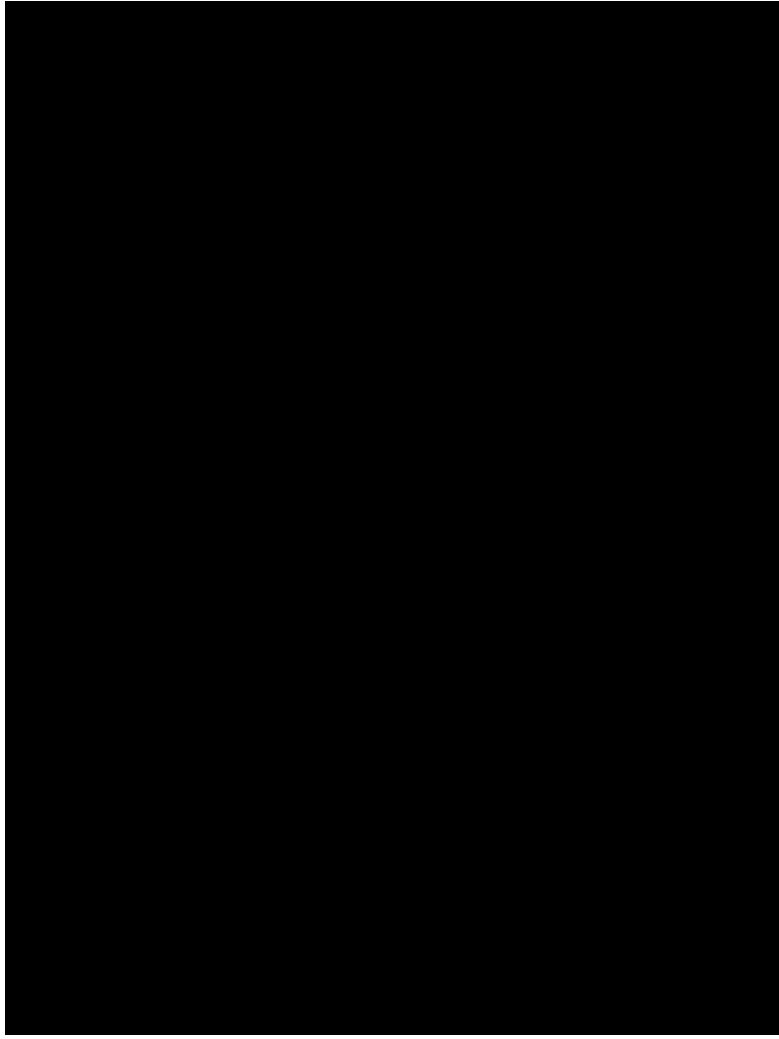

GOVERNO
DO ESTADO

**RIO
GRANDE
DO SUL**

O futuro nos une.



une.

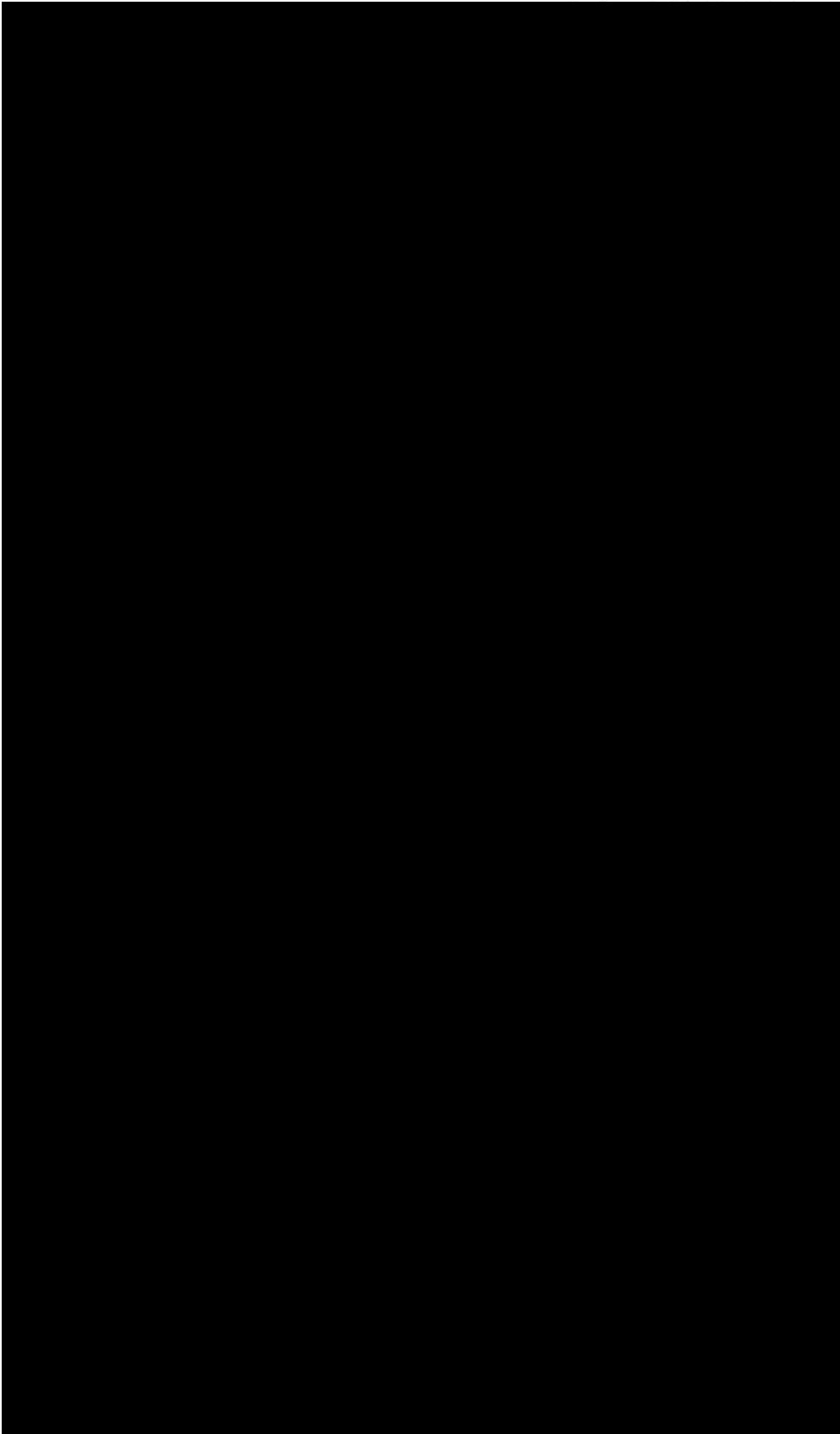

une.
uro
ut
ne

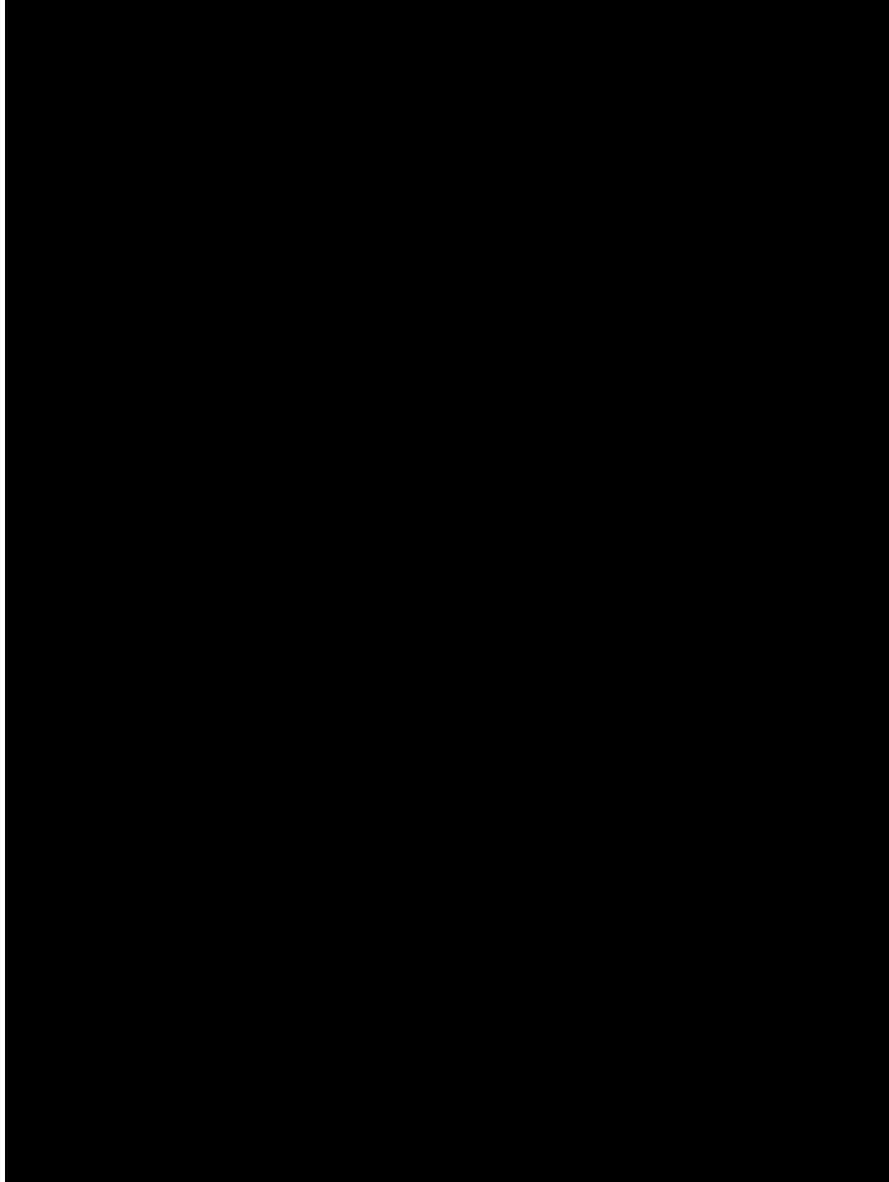

DESASTRE ABRIL/MAIO 2024

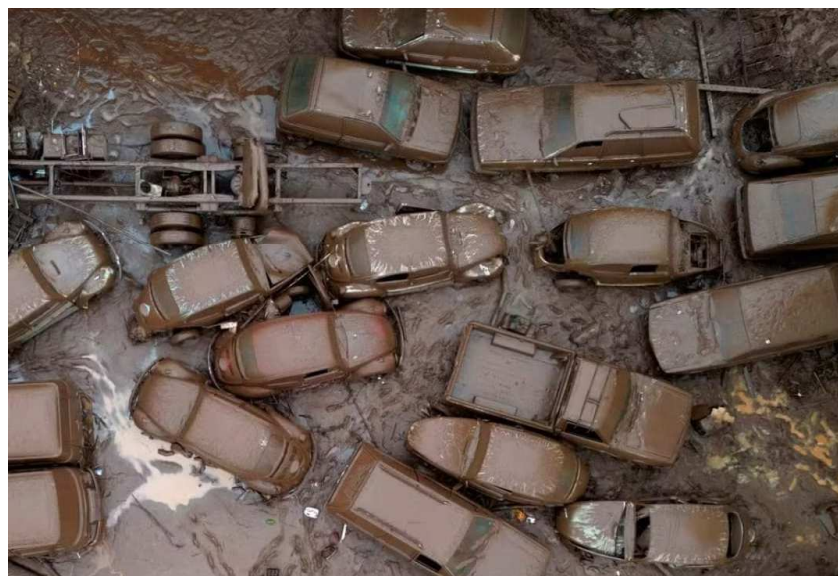

Tudo
nos

DESASTRE ABRIL/MAIO 2024

Plano Rio Grande



EMERGENCIAL

Ações focadas no curto prazo

Coordenação dos serviços essenciais de recuperação, como limpeza, realocação habitacional temporária, desobstrução das vias, abrigos, gerenciamento de doações de itens e bens e reparos dos serviços básicos.

[Veja os projetos](#)



RECONSTRUÇÃO

Ações focadas no médio prazo

Frente de reconstrução das infraestruturas e avaliação contínua do progresso de diferentes iniciativas, priorizando áreas de atuação com base na evolução da situação local.

[Veja os projetos](#)



RIO GRANDE DO SUL DO FUTURO

Ações focadas no longo prazo

Reconstrução e desenvolvimento de longo prazo, fortalecimento da resiliência da comunidade e diversificação econômica para solidificar o futuro.

[Veja os projetos](#)

R\$ 3.189.512.782,57



DESASTRE ABRIL/MAIO 2024

Resolução 006/2024: 322 municípios;

Resolução 008/2024: 228 municípios;

Resolução 010/2024: 95 municípios em ECP;

R\$ 70 milhões

R\$ 78 milhões

R\$180 milhões (CNJ/TJRS)

Oo
futura
nos
une.



PRESTAÇÃO DE CONTAS

Sistema próprio de prestação de contas



Senhor(a) responsável para prestação de contas, seja muito bem vindo(a)!

Para dar início às prestações de contas, referentes aos repasses FUNDEC - Fundo a Fundo, com base na Res. 002/2023 (Eventos de 02 Set à 01 Nov 23) e Res. 003/2023 (Eventos de 02 Nov à 31 Dez 23), faça sua autenticação, clicando em um dos botões abaixo.



PRESTAÇÃO DE CONTAS

Sistema próprio de prestação de contas

Senhor(a) responsável para prestação de contas, seja muito bem vindo(a)!

Para dar início às prestações de contas, referentes aos repasses FUNDEC - Fundo a Fundo, com base na Res. 002/2023 (Eventos de 02 Set à 01 Nov 23) e Res. 003/2023 (Eventos de 02 Nov à 31 Dez 23), faça sua autenticação, clicando em um dos botões abaixo.

 CLIQUE AQUI PARA INICIAR A PRESTAÇÃO DE CONTAS - RES. 002/2023
(Eventos de 02 Set à 01 Nov 23)

 CLIQUE AQUI PARA INICIAR A PRESTAÇÃO DE CONTAS - RES. 003/2023
(Eventos de 02 Nov à 31 Dez 23)

 CLIQUE AQUI PARA INICIAR A PRESTAÇÃO DE CONTAS - RES. 006/2024
(Eventos de 24 Abr à Mai 24)

 CLIQUE AQUI PARA INICIAR A PRESTAÇÃO DE CONTAS - REC.CNJ
(Eventos de 24 Abr à Mai 24)

 CLIQUE AQUI PARA INICIAR A PRESTAÇÃO DE CONTAS - RES. 008/2024
(Eventos de 24 Abr à Mai 24)

o
fundo
nos

PRESTAÇÃO DE CONTAS

Sistema próprio de prestação de contas

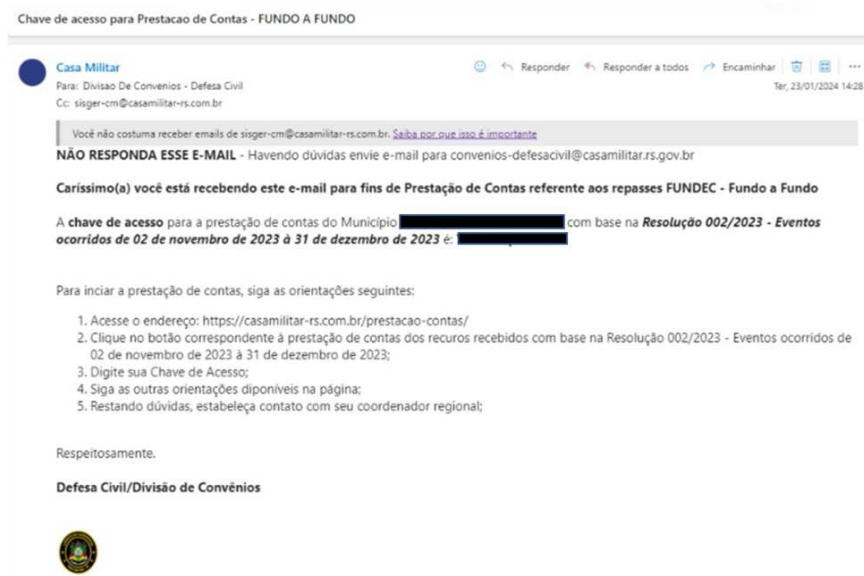

O futuro
nos

PRESTAÇÃO DE CONTAS

Sistema próprio de prestação de contas

Mostrar 10 registros		Excel	PDF	Pesquisar		
AÇÕES	CIDADE	STATUS	DEC. MUNICIPAL	HOMOLOGAÇÃO EST.	REC. LIBERADOS	DT. CAD
<div>CONVÊNIOS</div> <div>Gestão - Convênios</div> <div>Fundo a Fundo - Requerimentos</div> <div>Fundo a Fundo - Análise P. Contas</div> <div>Fundo a Fundo - Chave Acesso P. Contas</div>		SITUAÇÃO NO RS: HOM / SITUAÇÃO NA UNIÃO: REC / PREENCHE REQ. FUNDO? SIM → PROA: 24/0804-0001023-1 VALOR ENQUADRADO: R\$ 784.883,72	ESTADO DE CALAMIDADE PÚBLICA EVENTO: 29/04/2024 DEC. 22 de 03/05/2024	DEC. 57.646 de 30/05/2024 DOE 107 2ª Edição pg. 4 de 31/05/2024	R\$ 784.883,72 LIQUIDADO EM: 26/09/2024	17/09/2024 17h45m PARECER EMITIDO - Nr.º 0128_2024
		SITUAÇÃO NO RS: HOM / SITUAÇÃO NA UNIÃO: REC / PREENCHE REQ. FUNDO? SIM → PROA: 24/0804-0000918-7 VALOR ENQUADRADO: R\$ 784.883,72	ESTADO DE CALAMIDADE PÚBLICA EVENTO: 03/05/2024 DEC. --- de ---	DEC. 57.646 de 30/05/2024 DOE 107 2ª Edição pg. 4 de 31/05/2024	R\$ 784.883,72 LIQUIDADO EM: 21/08/2024	16/08/2024 08h20m PARECER EMITIDO - Nr.º 0119_2024
	ALVORADA/RS CREPDEC 1 REGIÃO METROPOLITANA Eventos de Abr e Mai Res. 010/2024 (Recurso CNJ)	SITUAÇÃO NO RS: HOM / SITUAÇÃO NA UNIÃO: REC / PREENCHE REQ. FUNDO? SIM → PROA: 24/0804-0000881-4 VALOR ENQUADRADO: R\$ 5.232.558,14	ESTADO DE CALAMIDADE PÚBLICA EVENTO: 30/04/2024 DEC. 52 de 03/05/2024	DEC. 57.646 de 30/05/2024 DOE 107 2ª Edição pg. 4 de 31/05/2024	R\$ 5.232.558,14 LIQUIDADO EM: 09/08/2024	06/08/2024 15h19m PARECER EMITIDO - Nr.º 0118_2024
	FONTOURA XAVIER/RS CREPDEC 8 REGIÃO NORTE Eventos de Abr e Mai Res. 010/2024 (Recurso CNJ)	SITUAÇÃO NO RS: HOM / SITUAÇÃO NA UNIÃO: REC / PREENCHE REQ. FUNDO? SIM → PROA: 24/0804-0000823-7 VALOR ENQUADRADO: R\$ 784.883,72	ESTADO DE CALAMIDADE PÚBLICA EVENTO: 30/04/2024 DEC. 3537 de 03/05/2024	DEC. 57.646 de 30/05/2024 DOE 107 2ª Edição pg. 4 de 31/05/2024	R\$ 784.883,72 LIQUIDADO EM: 24/07/2024	19/07/2024 16h32m PARECER EMITIDO - Nr.º 0101_2024

<https://casamilitar-rs.com.br/situacao-municipios>

PRESTAÇÃO DE CONTAS



PARECER TÉCNICO n.º 0209/2024

Assunto: Análise da prestação de contas dos recursos do FUNDEC/RS transferidos ao município Maquiné/RS, na modalidade fundo a fundo, para aplicação em áreas atingidas por desastres, em ações de resposta e de restabelecimento decorrentes do Art. 13 do Decreto n.º 57.292, de 1.º de novembro de 2023.

I - FUNDAMENTAÇÃO

Em decorrência do preconizado no Art. 18 do Decreto n.º 57.292/2023, o Município recebeu o prazo de seis meses contados da transferência, que se iniciou em 27 de dezembro de 2023 com a liquidação (PROA: 23/0804-0002124-6 / Portaria: CM n.º 28/2023 / Publicado no DOE 250 - 2.ª edição pg 76 e 77), para executar as ações de resposta e de restabelecimento com os recursos repassados ao Fundo Municipal, conforme Resolução 002/2023 para eventos ocorridos entre 02 de setembro à 01 de novembro de 2023, devendo apresentar prestação de contas.

II - RELATÓRIO

O Município de Maquiné/RS, enviou a prestação de contas via sistema em 29 de novembro de 2024, contendo os seguintes documentos:

Relação dos documentos enviados/situação após análise:

- 1) Ofício de encaminhamento à Casa Militar - APROVADO
- 2) Relatório de Pagamentos - APROVADO
- 3) Extrato da conta bancária específica - APROVADO
- 4) Demonstrativo das aplicações financeiras - APROVADO
- 5) Documentos fiscais e comprovantes de pagamento - APROVADO
- 6) Termo emitido pela entidade atestando que os objetivos foram atingidos - APROVADO
- 7) Demonstrativo de Execução da Receita e Despesa - APROVADO
- 8) Outros documentos - APROVADO

III - CONCLUSÃO

Destarte, conforme fundamentos apresentados no corpo deste parecer e documentos acostados para prestação de contas, encaminhado pelo prefeito do Município de Maquiné/RS na conformidade do art. 18 do Decreto n.º 57.292/2023, realizada a análise técnica dos documentos por esta Coordenadoria Estadual de Proteção e Defesa Civil, **sugere-se pelo DEFERIMENTO** da prestação de contas, que segue para análise do Coordenador Estadual de Proteção e Defesa Civil.

Porto Alegre/RS, 3 de dezembro de 2024.

RAFAEL LUFT - TCE/RS
Chefe da Divisão de Convênios

Reuniões virtuais
Reuniões presenciais

<https://casamilitar-rs.com.br/situacao-municipios>

FUNDEC/RS

Limitações:

Ações de resposta e restabelecimento;

Baixa capacidade estatal;

As janelas de enfrentamento;

Número de Resoluções;

Troca dos Coordenadores Municipais;

<https://casamilitar-rs.com.br/situacao-municipios>

Oo
future
nos

FUNDEC/RS

Próximos desafios

Prevenção e reconstrução

Investimento em gestão do risco e desastre

<https://casamilitar-rs.com.br/situacao-municipios>

*Oo
futuro
nos
vine.*



FUNDEC/RS



<https://casamilitar-rs.com.br/situacao-municipios>

Do
nature.
nos

FUNDEC/RS



<https://casamilitar-rs.com.br/situacao-municipios>

o futuro
nos

FUNDEC/RS

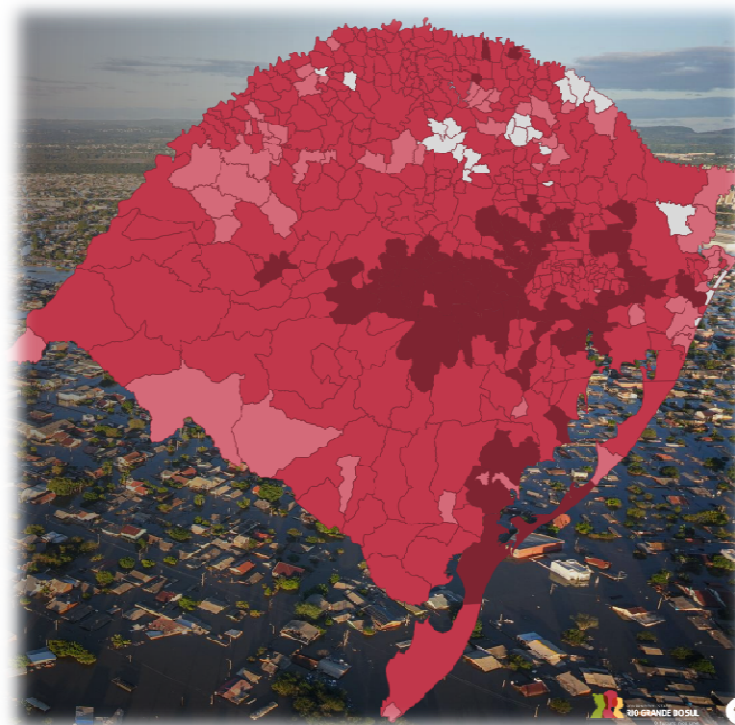

<https://casamilitar-rs.com.br/situacao-municipios>

nos
curro
vine.



**Obrigado pela
solidariedade!
Venha visitar
o RS**