

Transferências e Parcerias da União

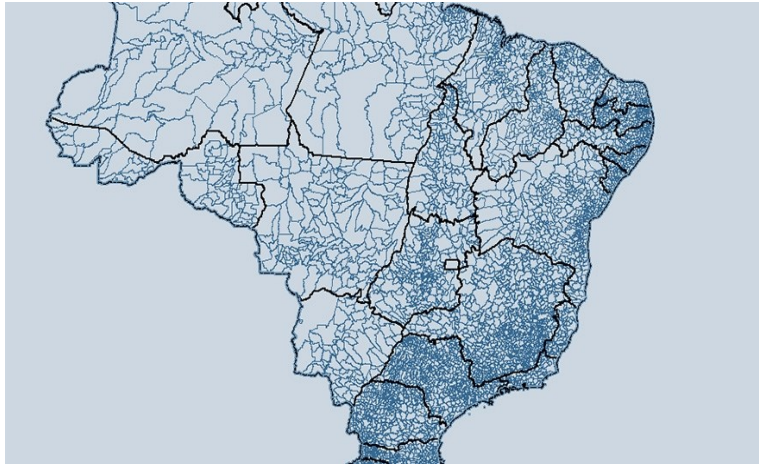

Rede de Parcerias



Tipos de Transferências

- Obrigatórias: Constituição Federal ou Lei específica;
- Discrecionárias: Celebração de instrumento jurídico entre as partes.



- Indução de políticas públicas;
- Prescinde de requisitos legais;
- Descentralização de ações públicas, voltados para programas ou iniciativas.



Rede de Parcerias

Por que
trabalhar em
Rede?



Por que trabalhar em Rede?

MELHORES



POLÍTICAS

PÚBLICAS



**PARA A
SOCIEDADE**

Realidade até 2015

Transparência



Padronização



Diversidade de atores

Fragilidade na comunicação

Governança



Burocracia



Mudanças



Rede Siconv

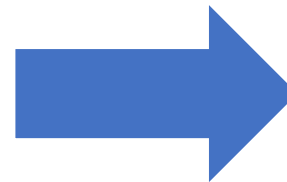
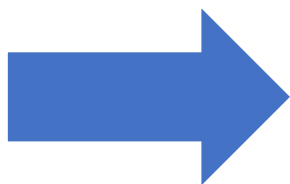

Rede de Parcerias

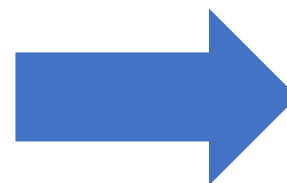
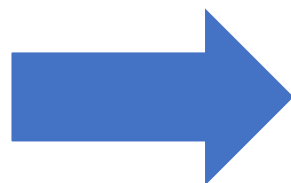

Decreto nº 11.271, de 5 de dezembro de 2022 - Institui o Sistema de Gestão de Parcerias da União - Sigpar.



Transferegov.br

Ferramenta destinada
à operacionalização
das transferências de
recursos oriundos do
OFSS da União



Obrasgov.br

Cadastro Integrado de
Projetos de
Investimentos



Rede de Parcerias

Rede de governança
colaborativa, que tem
por objetivo promover
maior integração entre
os parceiros com vista
à.....

Principais diretrizes

Objetivos:

- ✓ promover **maior integração** entre os parceiros;
- ✓ **fortalecimento da governança**, do diálogo e da gestão
- ✓ melhoria do **gasto público**; e
- ✓ **maior efetividade** das políticas públicas.



Sistemática da Rede

Painel de
Transferências
Abertas

Painel de
Indicadores

Evolução da norma e sistema
de forma colaborativa



Formação de multiplicadores
em todo o país



Painéis e aplicativos gerenciais



Painel de
Obras

9 Elos



Painel
Parlamentar

Rede de Parcerias



1. Melhoria da Gestão



Obrasgov.br

2. Capacitação



Gestão de
Passivos

3. Comunicação e
Transparência



Transferegov.br

Rede de Parcerias



1. Melhoria da Gestão

2. Capacitação



3. Comunicação e
Transparência



**Capacitados
Transferegov.br:**
Total geral: 7.079

Capacitados Tr. EaD:
Total geral: 176.924

**Multiplicadores
Rede de Parcerias:**
Total geral: 1.360



**Capacitados
Gestãopublicagov.br
presencialmente:**
Total geral: 1.659

**Capacitados
Gestãopublicagov.br
EaD:**
Total geral: 21.680

Calendário de Eventos



Rede de Parcerias

O que você procura?



Publicado em 08/11/2024 08:07

<

>

Hoje

novembro de 2024

Mês

Semana

dom.	seg.	ter.	qua.	qui.	sex.	sáb.
27	28	29	30	31	1	2
		09:00 Curso Preparatório de Implementação do				
3	4	5	6	7	8	9
	14:00 Curso de Formação de Multiplicadores Transferegov.br: Módulo B - Execução e Prestação de Contas	08:00 Prepara Prefeitos - CNM	08:00 29º Fórum Regional de Governança, Integridade, Riscos e Controles Internos			
		12:00 Seminários "Novos Gestores"				
10	11	12	13	14	15	16
		08:00 Prepara Prefeitos - Etapa 1				
17	18	19	20	21	22	23
	08:00 Prepara Prefeitos - CNM			08:00 Prepara Prefeitos - Etapa 2	09:00 Curso Teórico	
24	25	26	27	28	29	30
	08:00 Prepara Prefeitos - CNM			08:00 Prepara Prefeitos - CNM		
		09:00 Curso Preparatório de Implementação do		08:00 Prepara Prefeitos - Etapa 3		
1	2	3	4	5	6	7

< Eventos 2024 >

JANEIRO

- Nenhum Evento Cadastrado para esse mês.

FEVEREIRO

- 05/02/2024 - Curso de Formação de Multiplicadores Transferegov.br: Módulo B - Execução e Prestação de Contas
- 19/02/2024 - Curso de Formação de Multiplicadores Transferegov.br: Módulo C - Obras
- 20/02/2024 - 46ª Edição da Rede Girc - Governança, Integridade, Riscos e Controles Internos
- 29/02/2024 - Webinar Gestaopublicagov.br: implementação, benefícios e novidades

MARÇO

- 05/03/2024 - Ferramentas de Gestão nas Transferências da União
- 07/03/2024 - 26º Fórum Regional de

Rede de Parcerias



1. Melhoria da Gestão

2. Capacitação

3. Comunicação e
Transparência



Portal do Transferegov.br

<https://www.gov.br/transferegov>

- Notícias diárias
- Comunicados importantes
- Tutoriais atualizados
- Materiais de divulgação



*Vídeos curtos
com notícias e tutoriais
disponíveis no
YouTube e no portal*



ISIS

**Assistente inteligente
CENTRAL DE ATENDIMENTO
0800.987.9008**

De segunda a sexta-feira, das 8h às 18h
portaldeservicos.economia.gov.br



Realização de eventos
Fóruns Regionais e Nacionais
Painéis, palestras, oficinas
Webinars educativos



**Fórum Regional de
Fortalecimento da
Rede de Parcerias**

Fóruns Nacional de Transferências e Parcerias da União



- ✓ Oferece oficinas gratuitas sobre temas correlacionados: ética, riscos, emendas, transferências, CAUC, tecnologia, obras, BIM, entre outros
- ✓ Professores Voluntários

Já foram realizadas 7 edições anuais



Fóruns Regionais de Fortalecimento da Rede



- ✓ Fortalece o diálogo entre autoridades locais
- ✓ Aproxima os Municípios dos Coordenadores da Rede
- ✓ TCU e CGU são parceiros nessa articulação local

Fórum Estratégico da Rede Siconv no Estado de Sergipe

+BRASIL
FÓRUM REGIONAL DE FORTALECIMENTO DA REDE SICONV
Etapa Rio de Janeiro

REDE +BRASIL
FÓRUM REGIONAL DE FORTALECIMENTO DA REDE + BRASIL - ETAPA MS

Fórum Regional de Fortalecimento da REDE +BRASIL
Etapa Minas Gerais

Fórum Regional de Fortalecimento da REDE +BRASIL
Etapa Rondônia

FÓRUM DA REDE SICONV/DF

Fórum de Fortalecimento da Rede Siconv - etapa Piauí
27 e 28 de

REDE +BRASIL
FÓRUM REGIONAL DE FORTALECIMENTO DA REDE +BRASIL
Etapa Santa Catarina

Fórum Regional de Fortalecimento da REDE +BRASIL
Etapa Mato Grosso

FÓRUM DE FORTALECIMENTO DA REDE SICONV
ETAPA CEARÁ

II FÓRUM NACIONAL DAS Transferências da União
ETAPA RIO DE JANEIRO

FÓRUM REGIONAL DE FORTALECIMENTO DA REDE +BRASIL
ETAPA GOIÁS

14º Fórum Regional de Fortalecimento da Rede +Brasil
Etapa Amapá
28 MARÇO 2022

Fórum para TRANSFERÊNCIAS DA UNIÃO
ETAPA DO GRANDE DO NORTE
17 de novembro de 2021
quarta-feira, das 9h às 17h

15º Fórum Regional de Fortalecimento da REDE +BRASIL
Etapa Rondônia
23 DE ABRIL 2022

16º Fórum Regional de Fortalecimento da Rede +Brasil
II Etapa Rio de Janeiro 2022
25 de maio
9h às 10h
Local: Auditório da Maracanã

Inscrições Abertas até 18 de Maio
QR Code
Mais informações

Reunião Técnica da Rede de Parcerias

- ✓ reuniões técnicas realizadas no âmbito dos fóruns regionais, organizadas pelas instituições parceiras que atuam em uma mesma região geográfica, de forma a promover o diálogo de acordo com as demandas regionais.

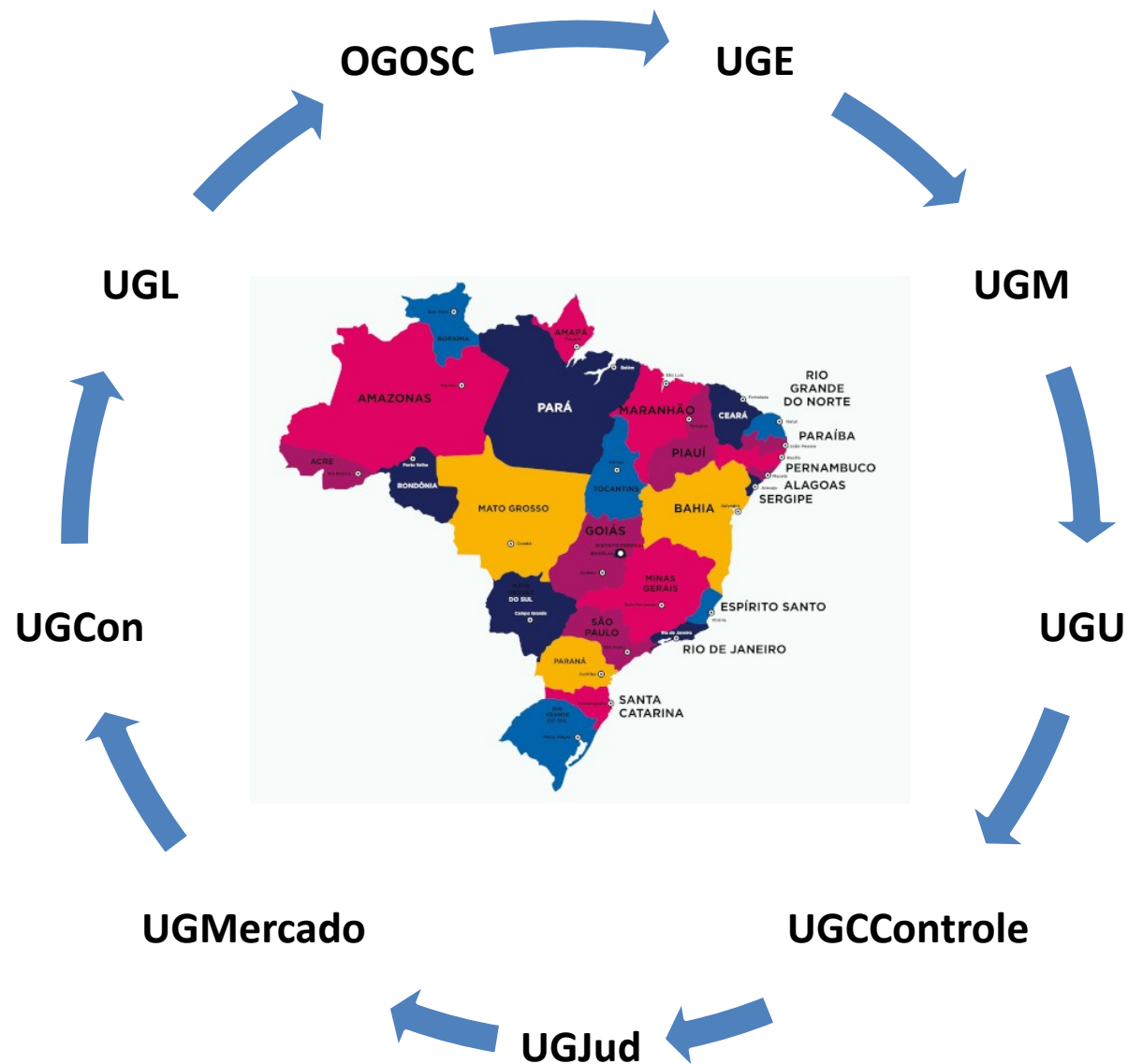

Como aderir a Rede de Parcerias – IN 115/2020



**Rede de
Parcerias**



**MINISTÉRIO DA GESTÃO E
DA INOVAÇÃO EM SERVIÇOS PÚBLICOS**

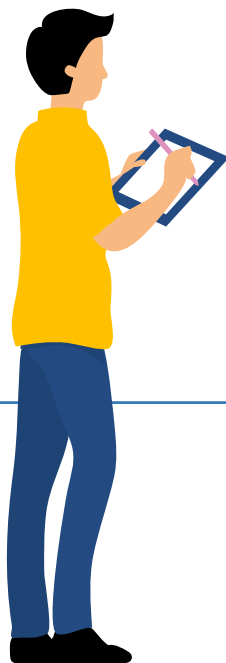

**Parceiro
1ª camada**



**Município ou
Parceiro 2ª camada**



Cidadão

Coordenador da Rede no Estado

Estados Participantes - Portal Rec

https://redemaisbrasil.plataformamaisbrasil.gov.br/estados_participantes

gov.br

Legislação Acessibilidade Acesso a Informação Português Acesso GOV.BR

O que você procura?

Rede de Parcerias

> Rede de Parcerias > Estados

Coordenadores da Rede

Clique na bandeira para informações da UNIÃO ou no mapa para informações dos ESTADOS.



Rio Grande do Norte

Governo do Estado do Rio Grande do Norte:
Liana Araujo
liliai96@yahoo.com.br

Federação dos Municípios do Rio Grande do Norte - FEMURN:
Giuliane Patrícia Guedes do Nascimento
femurn2001@gmail.com

Ministério Público do Estado do Rio Grande do Norte - MPRN:
Eudo Leite
eudo.leite@mprn.mp.br pgj@mprn.mp.br

Desenho da Rede



Rede de Parcerias

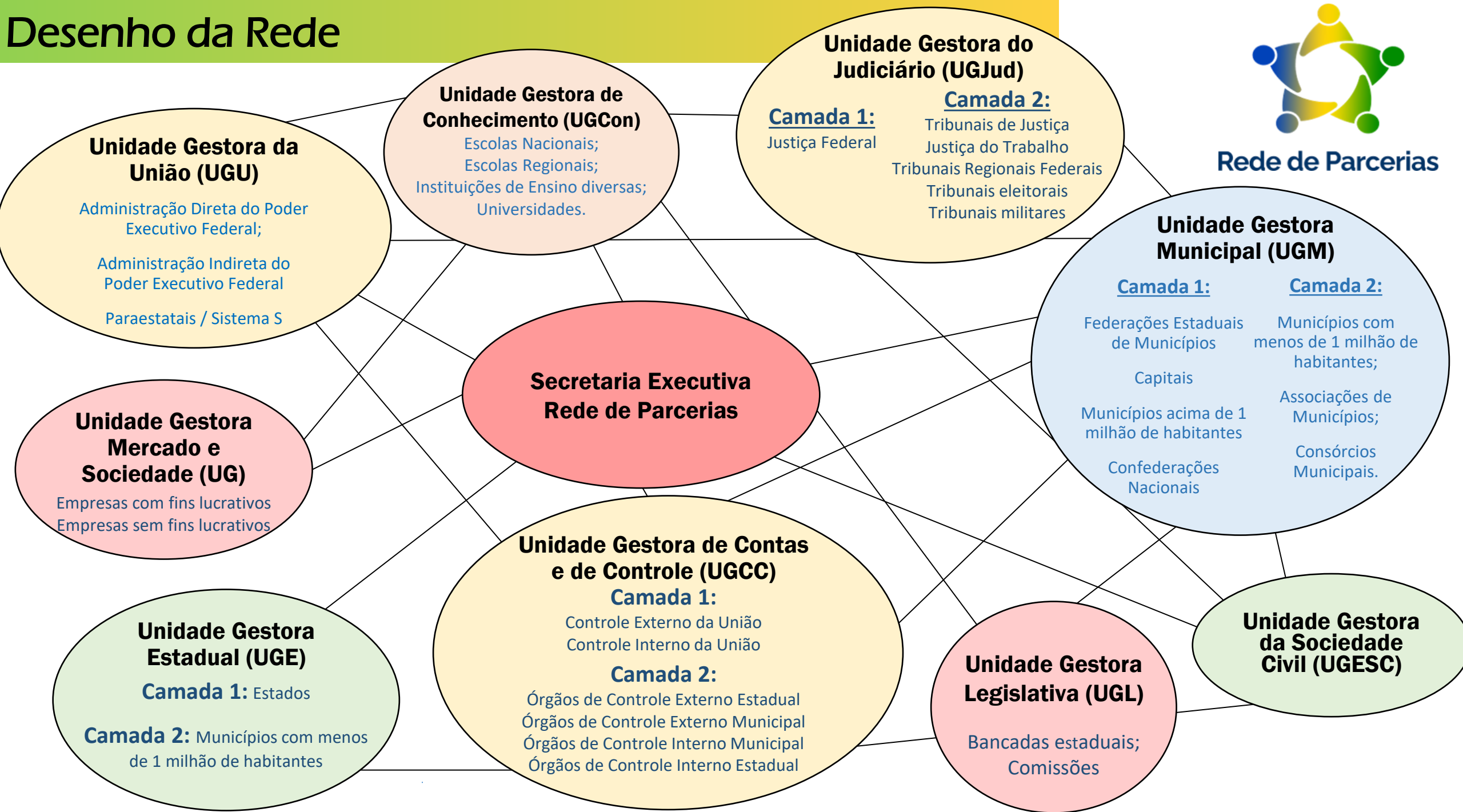

Elo Contas e Controle [64]

Atricon,
CGU,
CNMP,
IRB,
MPF, MP
M, MPT e
TCU

TCM
BA, CE,
PA, RJ e SP

MPE
AC, AL,
AM, AP,
BA, CE,
DF, ES,
GO, MA,
MG, MS,
MT, PA,
PB, PE,
PI, PR,
RJ, RN,
RO, RR,
RS, SC,
SE, SP
e TO

TCE
AC, AL,
AM, AP,
BA, CE,
DF, ES,
MA, MG,
MT, PA,
PB, PE,
PI, PR,
RJ, RN,
RO, RR,
RS, SC,
SE e TO

Elo União [64]

MAPA,
MCIDADANIA,
MCOM,
MCTI, MD,
MDR, ME,
MJSP, MMA,
MMFDH, MS,
MEC e MTUR,

Fundacentro,
IFAM,
INCRA,
IPHAN,
Inmetro,
JBRJ, Sudam,
Suframa,
Sudeco,
Sudene,
INEP,
UFCA,
UFCAT,
UFRPE,
IFAL,
UFMS,
UFCG,
UFSB,
UFFS,
UFGD,
UFS e
UFVJM

Anatel,
ANA,
Aneel, ANS,
ANTT, ANCP,
Antaq, FBN,
CNEN,
DNOCS, IBGE,
IFMG, INPI,
Ancine, DNIT,
FCP, Fiocruz,
Funarte,
Funai, FCRB,
FNDE,
Funasa,

Elo Municipal [46]

Nacionais
ABM, CNM, RNPC, FNP,
RNP e CONDESCON-PR

Estaduais
AC, AL, AM, AP, BA, CE,
ES, GO, MG, MT, PA,
PB, PE, PI, RJ, RN, RO,
RR, RS (2), SC, SE (2),
PR, SP e TO.

Municípios
Aracajú/SE,
Cuiabá/MT, Mauá/SP
Rio Branco/AC
Campinas/SP
Taubaté/SP
Quissamã/RJ,
Porto Real/RJ
e Teresópolis/RJ, São
João da Barra e
Carapebus

Elo Estadual [27]

AC, AL,
AM, AP,
BA, CE,
DF, ES,
GO, MA,
MG, MS,
MT, PA,
PB, PE,
PI, PR,
RJ, RN,
RO, RR,
RS, SC,
SE, SP
e TO

Elo Judiciário [9]

TJ/AP
TJ/AM
TJ/PI
TJ/PR
TJ/SE
TRF-1
TRT-2
TRT-11
TRT-23

Elo Mercado e Sociedade [4]

CAIXA , CFA,
FNQ e OSB.

Elo Sociedade Civil [2]

CONFIES
SEBRAE-AP

Elo Ensino [5]

EGPA
ISC
Universidade BB
ENAP
ESCOLAGOV

Elo Legislativo



E aí, vamos fazer parte da Rede de Parcerias?!

Obrigada!

**Diretoria de Transferências e Parcerias da União
Secretaria de Gestão e Inovação
MINISTÉRIO DA GESTÃO E INOVAÇÃO EM SERVIÇOS PÚBLICOS**

rededeparcerias@gestao.gov.br

<https://www.gov.br/transferegov>