



TUTORIAL

MÓDULO: Transferências Discricionárias e Legais

Acompanhamento

Relatório de Acompanhamento

PERFIL CONCEDENTE

Diretoria de Transferências e Parcerias da União

Secretaria de Gestão e Inovação

MINISTÉRIO DA GESTÃO E DA INOVAÇÃO EM SERVIÇOS PÚBLICOS

Introdução

- O fiscal do concedente que realiza o acompanhamento e monitoramento da execução do instrumento, seja técnico ou financeiro, pode gerar seu **relatório de acompanhamento** diretamente no Transferegov.br. Este tutorial tem como objetivo demonstrar o passo a passo do referido relatório.

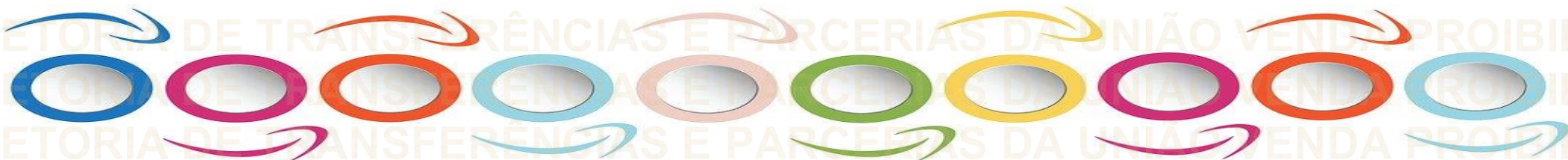

www.gov.br/transferegov

ACESSE

gov.br

Ministério da Gestão e da Inovação em Serviços

Órgãos do Governo

Acesso à Informação

Legislação

Acessibilidade

Entrar com o gov.br

Transferegov.br

O que você procura?

Serviços recomendados para você

Serviços mais acessados do govbr

Serviços em destaque do govbr

Bem-vindo ao portal sobre transferências e parcerias da União

CONHEÇA

Após acessar o Portal, clique em Transferegov.br.

Transferegov.br

Obrasgov.br

Gestão.gov.br

Rede de Parcerias

Acesso livre

Calendário

[Home](#) > [Transferegov](#)

Bem-vindo ao Transferegov

O Transferegov constitui ferramenta integrada e centralizada, com dados abertos, destinada à informatização e à operacionalização das transferências de recursos oriundos do Orçamento Fiscal e da Seguridade Social da União a órgão ou entidade da administração pública estadual, distrital, municipal, direta ou indireta, consórcios públicos e entidades privadas sem fins lucrativos.

Para utilizar os nossos serviços acesse:

Cadastros

Acessar



Módulo Empresa

Acessar



Transferências Especiais

Acessar



Transferências Fundo a Fundo

Acessar



Transferências Discricionárias e Legais

Acessar



Termo de Execução Descentralizada

Acessar



Selecione a opção “TRANSFERÊNCIAS DISCRICIONÁRIAS E LEGAIS” para iniciarmos o registro.

Seja bem-vindo ao Módulo de Transferências Discricionárias e Legais

Atenção! Para acessar o módulo de Transferências Discricionárias e Legais é necessário possuir conta nível ouro no GOV.BR.

Para saber mais, [clique aqui](#).

**Clique em “Entrar com GOV.BR”.
Lembre-se que é necessário ter o
perfil de “Fiscal do Concedente”.**

**Seja
bem-vindo**



ACESSO RESTRITO

ⓘ A partir de agora, seu acesso ao Módulo de Discricionárias e Legais deverá ser realizado pelo Gov.br.

Entrar com gov.br

Acesso livre



Transferegov.br

Se possuir cadastro no GOV.BR, informe seu CPF e clique em continuar.



gov.br

Uma **conta gov.br** garante a identificação de cada cidadão que acessa os serviços digitais do governo

Digite seu CPF

Identifique-se no gov.br com:

 Número do CPF

Digite seu CPF para **criar** ou **acessar** sua conta gov.br

CPF

Continuar

Clique

Outras opções de identificação:

 Login com seu banco SUA CONTA SERÁ PRATA

 Login com QR code

 Seu certificado digital

 Seu certificado digital em nuvem

 Está com dúvidas e precisa de ajuda?

[Termo de Uso e Aviso de Privacidade](#)

Caso ainda não tenha cadastro no GOV.BR, crie sua conta inserindo seu CPF.



Transferegov.br

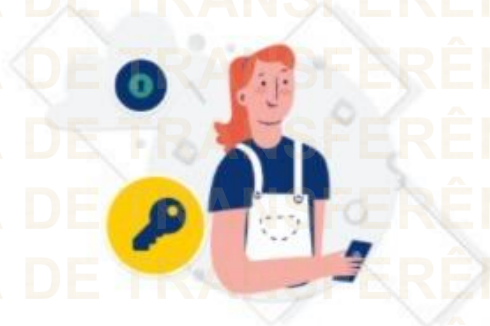

Digite sua senha para acessar o login único do governo federal.

Insira sua
senha

Digite sua senha

CPF

Senha

Digite sua senha atual

[Esqueci minha senha](#)

Cancelar

Entrar

Clique em
Entrar

[Ficou com dúvidas?](#)

Principal

- | | |
|-----------------|-----------------------------|
| Cadastramento | Acomp. e Fiscalização |
| Programas | Prestação de Contas |
| Propostas | Administração |
| Execução | Verificação de Regularidade |
| Inf. Gerenciais | |
| Cadastros | |

Clique

**No menu principal,
clique em “Execução”.**



Caixa de Entrada

- Convênios aguardando Ajuste de PT
- Convênio 717183/2021: Relatório de Execução aguardando aprovação.
- Foi registrada uma solicitação de esclarecimento para o convênio 716804/2021. O número dessa solicitação é 2/2021.
- Foi registrada uma solicitação de esclarecimento para o convênio 716590/2020. O número dessa solicitação é 1/2020.
- Convênio 718098/2021: Relatório de Execução aguardando aprovação.
- Convênio 718102/2021: Relatório de Execução aguardando aprovação.
- Convênio 718097/2021: Relatório de Execução aguardando aprovação.
- Convênio 718109/2021: Relatório de Execução aguardando aprovação.
- Convênio 718091/2021: Relatório de Execução aguardando aprovação.
- Convênio 718099/2021: Relatório de Execução aguardando aprovação.

Principal

| | |
|-------------------|-------------------------------|
| ▶ Cadastramento | ▶ Acomp. e Fiscalização |
| ▶ Programas | ▶ Prestação de Contas |
| ▶ Propostas | ▶ Administração |
| ▶ Execução | ▶ TCE |
| ▶ Inf. Gerenciais | ▶ Verificação de Regularidade |
| ▶ Cadastros | |

▶ Execução

- » Aplicação em Poupança
- » Apostilamento
- » Autorizar Movimentação Financeira
- » Cadastrar Credor da Transferência Voluntária
- » Cancelar Movimentação Financeira
- » Classificar Ingresso de Recursos
- » Complementar Dados de Câmbio do Documento de Liquidação
- » Conciliação Bancária
- » Consultar Convênios Reservados
- » Consultar Convênios/Pré-Convênios
- » Consultar Documento de Liquidação
- » Consultar Domicílio Bancário Credor
- » Consultar Tributos / Contribuições / Retenções
- » Conta Bancária
- » Contratos
- » Devolução de Recursos
- » Discriminar OBTV
- » Extrato Bancário do Convênio
- » Incluir Documento de Liquidação
- » Listar Movimentações Financeiras
- » Ordenador Despesa OBTV
- » Pagamento
- » Pagamento com OBTV
- » Processo de Compra
- » Registro Ingresso de Recurso
- » Relatórios Execução
- » Termos Aditivos

Clique

Clique em “Consultar convênios/pré-convênios”.



Caixa de Entrada

- ⌚ Convênios aguardando Ajuste de PT
- ⌚ Convênio 717183/2021: Relatório de Execução aguardando aprovação.
- ⌚ Foi registrada uma solicitação de esclarecimento para o convênio 716804/2021. O número dessa solicitação é 2/2021.
- ⌚ Foi registrada uma solicitação de esclarecimento para o convênio 716590/2020. O número dessa solicitação é 1/2020.
- ⌚ Convênio 718098/2021: Relatório de Execução aguardando aprovação.
- ⌚ Convênio 718102/2021: Relatório de Execução aguardando aprovação.
- ⌚ Convênio 718097/2021: Relatório de Execução aguardando aprovação.
- ⌚ Convênio 718109/2021: Relatório de Execução aguardando aprovação.
- ⌚ Convênio 718091/2021: Relatório de Execução aguardando aprovação.
- ⌚ Convênio 718099/2021: Relatório de Execução aguardando

Nesta tela, é possível localizar o instrumento por meio de diversos parâmetros, tais como: número da proposta, número do convênio, Órgão, modalidade, ano, dentre outros. Utilize o campo de pesquisa que achar conveniente.

Preencha os campos abaixo com os dados da consulta e clique em "Consultar".

Número da Proposta

Número do Convênio/Pré-Convênio

719287/2022

Consultar

Clique

Neste exemplo, está sendo usado como parâmetro o número do convênio. Após o preenchimento, clique em "Consultar".

Órgão Convênio/Pré-Convênio



Código da UG do Órgão

Modalidade

Ano

Situação do Convênio/Pré-Convênio

- | | |
|---|---|
| <input type="checkbox"/> Não Aprovado Plano de Trabalho | <input type="checkbox"/> Aprovado Plano de Trabalho |
| <input type="checkbox"/> Não empenhado | <input type="checkbox"/> Empenhado |
| <input type="checkbox"/> Não Assinado | <input type="checkbox"/> Assinado |
| <input type="checkbox"/> Não Publicado | <input type="checkbox"/> Publicado |
| <input type="checkbox"/> Pendente de Envio para o SIAFI | <input type="checkbox"/> Enviado para o SIAFI |
| <input type="checkbox"/> Opera por OBTV | <input type="checkbox"/> Cláusula Suspensiva/Liminar Judicial |
| <input type="checkbox"/> Solicitação de TA | <input type="checkbox"/> TA em Ajuste pelo Conveniente |
| <input type="checkbox"/> TA em Ajuste pelo Concedente | <input type="checkbox"/> TA em Análise |
| <input type="checkbox"/> Em prorrogação | <input type="checkbox"/> Em Complementação de Prorroga |
| <input type="checkbox"/> Solicitação de Ajuste do PT | <input type="checkbox"/> Em Ajuste do PT |
| <input type="checkbox"/> Aguardando aprovação de Ajuste de PT | <input type="checkbox"/> Aguardando análise de PC |
| <input type="checkbox"/> PC em complementação | <input type="checkbox"/> Tem TCE |
| <input type="checkbox"/> Em Sub-Rogação | <input type="checkbox"/> Legados |

Consultar Pré-Convênio/Convênio

Lista de Pré-Convênios/Convênios

Selecione o PRÉ-CONVÊNIO/CONVÊNIO de seu interesse para obter o detalhamento

Filtros da pesquisa: Nenhum

Página 1 de 1 (1 item(s))

Número do Convênio/Pré-convênio

719287/2022

Clique

Acomp. e Fiscalização

» Agendar - Fiscais, Supervisores e Terceiros

» Bloqueios/Desbloqueios da Execução Financeira do Convênio - Análise

» Bloqueios/Desbloqueios da Execução Financeira do Convênio - Solicitações

» Cadastrar - Fiscais, Supervisores e Terceiros

» Esclarecimentos

» Mensagens de Acompanhamento

» Minha Agenda - Fiscais, Supervisores e Terceiros

» Notificação Prévia Inadimplência

2º Clique

» Notificações de Irregularidades

» **Relatório Convênio - Acompanhamento**

» Relatório Fotográfico

» Relatório de Aceite de Licitação

» Vincular - Fiscais, Supervisores e Terceiros

[Principal](#) > [Consultar Pré-Convênio/Convênio](#)**Consultar Pr****No menu principal, clique em “Acomp. e Fiscalização” e, posteriormente, em “Relatório Convênio – Acompanhamento”.**

Dados da Proposta

Dados

Programas

Participantes

Modalidade

Convênio

Situação no SIAFI

Enviado para o SIAFI - 2022NS999999

Situação de Contratação Atual

Normal

Situação

Em execução

Empenhado

sim

Publicação

Publicado

Número do Convênio

719287/2022

Número da Proposta

001701/2022

Número Interno do Órgão

001701/2022

Número do Processo

99999.099999/9836-47

Documento Digitalizado do Convênio *

 Nenhum arquivo selecionado.**Lista de Documentos Digitalizados**

Nenhum registro foi encontrado.

Listar Relatório de Acompanhamento

Convênio 719287/2022



Dados do Convênio

| | | | |
|---------------------|--------------------------------|------------|-----------|
| Órgão | 25000 - MINISTERIO DA ECONOMIA | | |
| Número | 719287/2022 | Modalidade | Convênio |
| Período de Vigência | 22/07/2022 a 03/05/2024 | UF | Tocantins |

Listagem de Relatórios

Nenhum registro foi encontrado.



Campos marcados com (*) são obrigatórios

Clique em "Incluir Novo".

De acordo com o perfil do fiscal do concedente, serão abertas abas diferentes.

Relatório de Acompanhamento

Convênio 719287/2022

Dados Questionário Financeiro PAD Financeiro Questionário Físico Crono Físico PAD Físico Processos de Licitação Documentação Conclusão

Dados do Convênio

Órgão 25000 - MINISTERIO DA ECONOMIA

Número 719287/2022 Modalidade Convênio

Fase de Execução do Convênio

Dados do Fiscal Acompanhamento e Fiscalização

CPF Nome

Responsável Fiscal Acompanhamento e Fiscalização

Dados da Visita

Dados do Relatório

Área do Relatório FÍSICA/FINANCEIRA

Arquivo Anexo Procurar... Nenhum arquivo selecionado.

No exemplo em tela, o perfil “Fiscal Acompanhamento e Fiscalização” abrange tanto a execução física quanto financeira do instrumento.

Observe que no campo “Área do Relatório”, aparecem duas opções.

[▶ Cadastramento](#)[▶ Programas](#)[▶ Propostas](#)[▶ Execução](#)[▶ Inf. Gerenciais](#)[▶ Cadastros](#)[▶ Acomp. e Fiscalização](#)[▶ Prestação de Contas](#)[▶ Administração](#)[▶ TCE](#)[▶ Verificação de Regularidade](#)[▶ CPS](#)

Clique em “Questionário Financeiro”.

▶ Convênio 719287/2022

[Dados](#)[Questionário Financeiro](#)[PAD Financeiro](#)[Questionário Físico](#)[Crono Físico](#)[PAD Físico](#)[Processos de Licitação](#)[Documentação](#)[Conclusão](#)

Dados do Convênio

Órgão

25000 - MINISTERIO DA ECONOMIA

Número

719287/2022

Modalidade

Convênio

Fase de Execução do Convênio



Dados do Fiscal Acompanhamento e Fiscalização

CPF

Nome

Responsável

Fiscal Acompanhamento e Fiscalização

Dados da Visita



Dados do Relatório

O sistema emitirá um amplo rol de perguntas a serem respondidas pelo fiscal, bem como a opção de inclusão de observações.

Relatório de acompanhamento salvo com sucesso.

fechar

Dados Questionário Financeiro PAD Financeiro Questionário Físico Crono Físico PAD Físico Processos de Licitação Documentação Conclusão

Dados do Questionário

O objeto do convênio está sendo/foi executado de acordo com as metas e fases de execução previstas no Plano de Trabalho e/ou no Projeto Básico?

Sim Não Não se Aplica

Observação

Inserir informações, se necessário.

965 Caracteres restantes.

O objeto do convênio está sendo/foi executado de acordo com o cronograma de execução previsto no Plano de Trabalho e/ou no Projeto Básico?

Sim Não Não se Aplica

Observação

Inserir informações, se necessário.

965 Caracteres restantes.

O(s) preço(s) praticado(s) na execução do convênio estão de acordo com o Plano de Trabalho aprovado?

Sim Não Não se Aplica

Observação

Inserir informações, se necessário.

965 Caracteres restantes.

A contrapartida foi depositada na conta específica do convênio ou contrato de repasse, classificada e registrada conforme compactuação?

Sim Não Não se Aplica

Observação

Inserir informações, se necessário.

Marque as opções aplicáveis e insira observações.
Desça a página e responda todas as perguntas.

A documentação comprobatória das despesas está identificada com o número e título do convênio?

Sim

Não

Não se Aplica

Observação

Inserir informações, se necessário.

965 Caracteres restantes.

Os extratos bancários demonstram o correto pagamento das despesas do convênio, conforme legislação vigente?

Sim

Não

Não se Aplica

Observação

Inserir informações, se necessário.

965 Caracteres restantes.

Os documentos sobre a execução do convênio foram disponibilizados de forma integral?

Sim

Não

Não se Aplica

Observação

Inserir informações, se necessário.

965 Caracteres restantes.

O recolhimento do saldo do convênio (concedente, convenente e aplicação financeira) ocorreu em tempo hábil?

Sim

Não

Não se Aplica

Observação

Inserir informações, se necessário.

1000 Caracteres restantes.

O saldo está conciliado?

Sim

Não

Não se Aplica

Observação

Inserir informações, se necessário.

965 Caracteres restantes.

Após o preenchimento de todas as informações de cada aba, clique em "Salvar".

Salvar

Voltar

Clique

Relatório de Acompanhamento

Convenção 719287/2022

Relatório de acompanhamento salvo com sucesso.

fechar 

Dados Questionário Financeiro **PAD Financeiro** Questionário Físico Crono Físico PAD Físico Processos de Licitação Documentação Conclusão

Dados do Questionário

Clique

Clique na aba "PAD Financeiro".

O objeto do convênio está sendo executado de acordo com o Plano de Trabalho e/ou no Projeto Básico?

 Sim Não se Aplica

Observação

Inserir informações, se necessário.

965 Caracteres restantes.

O objeto do convênio está sendo/foi executado de acordo com o cronograma de execução previsto no Plano de Trabalho e/ou no Projeto Básico?

 Sim Não Não se Aplica

Observação

Inserir informações, se necessário.

965 Caracteres restantes.

O(s) preço(s) praticado(s) na execução do convênio estão de acordo com o Plano de Trabalho aprovado?

 Sim Não Não se Aplica

Observação

Inserir informações, se necessário.

965 Caracteres restantes.



Na aba “PAD Financeiro”, deve-se analisar cada item.

Clique no botão “Analisar” correspondente ao item que se quer analisar”, ou, se preferir, selecione os itens a serem analisados e clique em “Analisar Selecionados”.

Relatório de acompanhamento salvo com sucesso.

fechar

Dados Questionário Financeiro PAD Financeiro Questionário Físico Crono Físico PAD Físico Processos de Licitação Documentação Conclusão

Análise PAD - Área Financeira

| | Movimentação/Pagamento | | | | Documento de Liquidação | | | | | |
|-------------------------------------|------------------------|------------|-----------|----------------|-------------------------|--------------------------------|------------|----------------|-----------|----------|
| <input type="checkbox"/> | Número | Data | Situação | Valor | Nº DL | Tipo DL | Favorecido | Valor DL | Analisado | |
| <input checked="" type="checkbox"/> | 0392 | 15/09/2022 | Concluída | R\$ 194.000,00 | 01/2022 | NOTA FISCAL | | R\$ 200.000,00 | - | Analisar |
| <input checked="" type="checkbox"/> | 0397 | 15/09/2022 | Concluída | R\$ 178.000,00 | 02/2022 | RECIBO DE PAGAMENTO A AUTONOMO | | R\$ 200.000,00 | - | Analisar |

Salvar Analisar Selecionados Analisar Todos Voltar

Clique

Deve-se informar se o (s) item (ns) está (ão) em conformidade com a (s) nota (s) fiscal (is).

Relatório de acompanhamento salvo com sucesso

fechar

Dados Questionário Financeiro PAD Financeiro

Análise PAD - Área Financeira

Itens do PAD

Análise PAD

Atenção: você irá analisar TODOS os 2 itens do PAD. Eles receberão a mesma Análise e Justificativa.

Conforme Não Conforme

Justificativa

Inserir justificativa.

978 Caracteres restantes.

Analisar Fechar

Informe se há conformidade ou não e insira a justificativa, se achar necessário.

Posteriormente, clique em "Analisar" e, depois disso, clique em "Salvar".

2º Clique

1º Clique

Salvar

Analisar Selecionados

Analisar

Analisar

Fechar

O sistema confirma que as informações foram salvas e, no campo “Analisado”, aparece o mérito da análise de cada item.

Relatório de acompanhamento salvo com sucesso.

fechar

Dados Questionário Financeiro **PAD Financeiro** Questionário Físico Crono Físico PAD Físico Processos de Licitação Documentação Conclusão

Análise PAD - Área Financeira

| | Movimentação/Pagamento | | | | | | Documento de Liquidação | | Analisado | |
|--------------------------|------------------------|------------|-----------|----------------|---------|--------------------------------|-------------------------|----------------|-----------|--|
| <input type="checkbox"/> | Número | Data | Situação | Valor | Nº DL | Tipo DL | Favorecido | Valor DL | | |
| <input type="checkbox"/> | 90392 | 15/09/2022 | Concluída | R\$ 194.000,00 | 01/2022 | NOTA FISCAL | 62.272.224/0001-00 | R\$ 200.000,00 | Conforme | Analisar Detalhar |
| <input type="checkbox"/> | 90397 | 15/09/2022 | Concluída | R\$ 178.000,00 | 02/2022 | RECIBO DE PAGAMENTO A AUTONOMO | 930.118.811-20 | R\$ 200.000,00 | Conforme | Analisar Detalhar |

Salvar

Analisar Selecionados

Analisar Todos

Voltar

Relatório de Acompanhamento

Convênio 719287/2022

Relatório de acompanhamento salvo com sucesso.

fechar

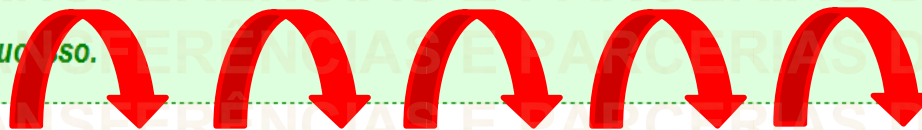

Dados

Questionário Financeiro

PAD Financeiro

Questionário Físico

Crono Físico

PAD Físico

Processos de Licitação

Documentação

Conclusão

Dados do Questionário

As etapas foram/estão sendo executadas de acordo com a quantidade e períodos programados conforme Plano de Trabalho aprovado?

 Sim Não Não se Aplica

Observação

Inserir observações, se necessário.

965 Caracteres restantes.

O objeto do convênio está sendo/foi executado na mesma localidade e endereço especificados no Projeto e Plano de Trabalho aprovado?

 Sim Não Não se Aplica

Observação

Inserir observações, se necessário.

965 Caracteres restantes.

A fornecedora que está realizando ou realizou o objeto do convênio é a mesma que celebrou o contrato?

 Sim Não Não se Aplica

Observação

Inserir observações, se necessário.

965 Caracteres restantes.

Devem ser respondidas todas as perguntas, bem como analisados todos os itens que aparecerem em cada aba, até chegar na aba "Conclusão".

Após passar por todas as abas e chegar na aba “Conclusão”, preencha as informações solicitadas.

Relatório de acompanhamento salvo com sucesso.

fechar

Dados | Questionário Financeiro | PAD Financeiro | Questionário Físico | Crono Físico | PAD Físico | Processos de Licitação | Documentação | **Conclusão**

Percentuais

Informe o percentual de execução física do objeto do convenio em relação ao compactuado no período:

Informe o percentual de execução financeira do objeto do convenio em relação ao compactuado no período:

1- Insira os percentuais de execução, os quais aparecerão de acordo com o perfil do fiscal.

Constatações

Descrição
Incluir constatações.

979 Caracteres restantes

Incluir

1º Clique

2- Preencha as “Constatações” e clique em “Incluir”.

Descrição
Nenhuma Constatação

Recomendações

Descrição
Incluir recomendações.

978 Caracteres restantes

Incluir

2º Clique

3- Preencha as “Recomendações” e clique em “Incluir”.

Descrição
Nenhuma Recomendação

Salvar

Voltar

Relatório de Acompanhamento

Convênio 719287/2022

Recomendação incluída com sucesso

fechar

[Dados](#) [Questionário Financeiro](#) [PAD Financeiro](#) [Questionário Físico](#) [Crono Físico](#) [PAD Físico](#) [Processos de Licitação](#) [Documentação](#) [Conclusão](#)

Percentuais

Informe o percentual de execução física do objeto do convenio em relação ao compactuado no período: %

Informe o percentual de execução financeira do objeto do convenio em relação ao compactuado no período: %

Constatações

Descrição

1000 Caracteres restantes.

Incluir

As recomendações e constatações incluídas aparecerão em seus respectivos campos. Clique em "Salvar".

Descrição

Incluir constatações.

Excluir

Detalhar

Recomendações

Descrição

1000 Caracteres restantes.

Incluir

Descrição

Incluir recomendações.

Excluir

Detalhar

Salvar

Clique

Relatório de Acompanhamento

Convênio 719287/2022

Relatório de acompanhamento salvo com sucesso.

fechar

Dados Questionário Financeiro PAD Financeiro Questionário

Clique**Observe que o sistema confirma que o Relatório foi salvo. Posteriormente, clique na aba “Dados”.**

Percentual

Informe o percentual de execução física do objeto do convenio em relação a

Informe o percentual de execução financeira do objeto do convenio em relação a

Constatações

Descrição

1000 Caracteres restantes.

Incluir

1

Descrição

Incluir constatações.

Excluir

Detalhar

Recomendações

Descrição

1000 Caracteres restantes.

Incluir

1

Descrição

Incluir recomendações.

Excluir

Detalhar

Salvar

Voltar

Relatório de Acompanhamento

Convênio 719287/2022

Dados Questionário Financeiro PAD Financeiro Questionário Físico Crono Físico PAD Físico Processos de Licitação Documentação Conclusão

Dados do Convênio

Órgão 25000 - MINISTERIO DA ECONOMIA
Número 719287/2022 Modalidade Convênio

Fase de Execução do Convênio

Em desenvolvimento

Observação da Fase de Execução

Inserir observação, se necessário.

4966 Caracteres restantes.

1- Selecione a fase de execução do convênio no momento da análise. Caso pertinente, é possível inserir observações.

Dados do Fiscal Acompanhamento e Fiscalização

CPF Nome
Responsável Fiscal Acompanhamento e Fiscalização

Dados da Visita

Dados do Relatório

Área do Relatório FÍSICA/FINANCEIRA
Arquivo Anexo Procurar... Nenhum arquivo selecionado. Anexar

Lista de Anexos

Nome
Nenhum Arquivo encontrado

Salvar

Voltar

Clique

2- Preenchidas e conferidas todas as informações julgadas necessárias, clique em "Salvar".

Relatório de Acompanhamento

Convênio 719287/2022

Relatório de acompanhamento salvo com sucesso.

fechar

Dados

Questionário Financeiro

PAD Financeiro

Questionário

Observe que o sistema confirma que o Relatório foi salvo. No final da página, clique em “Enviar”.

Dados do Convênio

Órgão

Número

Fase de Execução do Convênio

Observação da Fase de Execução

Em desenvolvimento

Inserir observação, se necessário.

Dados do Fiscal Acompanhamento e Fiscalização

CPF

Responsável

Nome

Fiscal Acompanhamento e Fiscalização

Dados da Visita

Data

Dados do Relatório

Número

Tipo Relatório

4/2022

FÍSICA/FINANCEIRA

Situação

Salvo

Lista de Anexos

Nome

Nenhum Arquivo encontrado

Alterar

Enviar

Imprimir Extrato

Voltar

Clique

Relatório enviado ao Gestor com sucesso.fechar [Dados](#) [Questionário Financeiro](#) [PAD Financeiro](#) [Questionário](#)**Dados do Convênio**

| | | | |
|--------------------------------|---|------------|----------|
| Órgão | | | |
| Número | 719287/2022 | Modalidade | Convênio |
| Fase de Execução do Convênio | Em desenvolvimento | | |
| | Inserir observação, se necessário. | | |
| Observação da Fase de Execução |  | | |

Dados do Fiscal Acompanhamento e Fiscalização

| | | | |
|-------------|--------------------------------------|--|--|
| CPF | Nome | | |
| Responsável | Fiscal Acompanhamento e Fiscalização | | |

Dados da Visita

| | | | |
|------|--|--|--|
| Data | | | |
|------|--|--|--|

Dados do Relatório

| | | | |
|----------------|-------------------|----------|---------|
| Número | 4/2022 | | |
| Tipo Relatório | FÍSICA/FINANCEIRA | Situação | Enviado |

Apreciação do GestorDe acordo? Sim NãoObservação
1000 Caracteres restantes. **Lista de Anexos**

| | | | |
|------|---------------------------|--|--|
| Nome | Nenhum Arquivo encontrado | | |
|------|---------------------------|--|--|

[Concluir](#)[Gerar Extrato](#)[Voltar](#)**Pronto! O relatório foi enviado ao gestor do concedente com sucesso!**

Chegamos ao fim do nosso tutorial!



DÚVIDAS:

- Se ainda ficou com dúvidas, entre em contato com a central de atendimento, por meio dos seguintes canais:
 - **0800 978 9008** – segunda-feira a sexta-feira, das 8h às 18h
 - <https://portaldeservicos.gestao.gov.br>
 - Perguntas frequentes (<https://www.gov.br/plataformamaisbrasil/pt-br/ajuda/perguntas-frequentes>)



