

TUTORIAL



Consultar dados de cadastro de órgãos e OSC e seus cadastradores - Módulo de Transferências Discricionárias

**Diretoria de Transferências e Parcerias da União
Secretaria de Gestão e Inovação**

MINISTÉRIO DA GESTÃO E DA INOVAÇÃO EM SERVIÇOS PÚBLICOS

Passo a passo operacional.

Consultar as informações de cadastro dos órgãos, entidades e OSC no Módulo de Discricionárias.

Consultar o usuário com perfil de cadastrador em órgãos, entidades e OSC responsáveis por atualização dos dados de cadastro da instituição e o gerenciamento de usuários – Módulo de Discricionárias.



Para realizar CONSULTAS, não é necessário ser cadastrado no Transferegov.br.

www.gov.br/transferegov

☰ Transferegov.br

O que você procura?



Para consultar não é necessário ser cadastrado.
Basta clicar em "Acesso Livre".

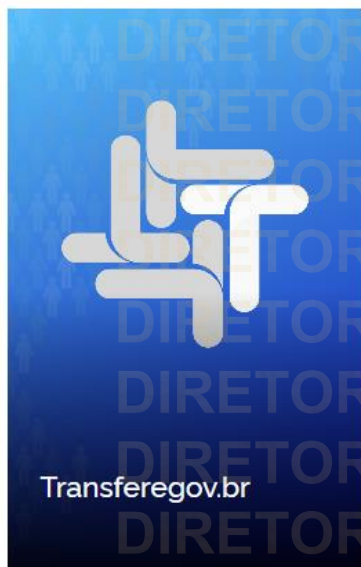

[clique aqui](#)

CAPACITAÇÃO



Acesso Livre

Publicado em 27/04/2021 12h15

Compartilhe:



Consultar Convênios/Pré-Convênios

Consultar Programas

Cadastramento de Proponente

Consultar Proponente

Consultar Propostas

Cotação Prévia de Preços

Denúncias, Reclamações e Manifestações

Listar Chamamento Público/Concurso de Projetos disponível para receber proposta por Órgão

Listar Chamamento Público/Concurso de Projetos por Ano

Listar Chamamento Público/Concurso de Projetos por Órgão

Clique

- ▶ Cadastramento
- ▶ Programas
- ▶ Propostas
- ▶ Execução
- ▶ Inf. Gerenciais
- ▶ Cadastros
- ▶ Acomp. e Fiscalização
- ▶ Prestação de Contas
- ▶ Administração
- ▶ TCE
- ▶ Verificação de Regularidade
- ▶ CPS

Consultar Ente/Entidade



CONSULTAR ENTE/ENTIDADE ?

Informe abaixo os critérios para a sua consulta.

CNPJ

Nome

OU

Pesquisa Completa

CONSULTAR

Para iniciar a consulta digite o CNPJ ou Nome do órgão ou OSC e depois clique em "Consultar".

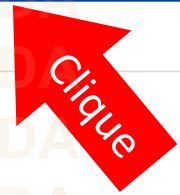



CONSULTAR ENTE/ENTIDADE ?

Informe abaixo os critérios para a sua consulta.

CNPJ

Nome

urucuia

Pesquisa Completa

CONSULTAR

Itens por página: 5 10 20 40 80 100

Resultado da Consulta

OSC

ADM MUNICIPIO

Após consultar, aparecerá o “Resultado da Consulta” e para verificar as informações basta clicar sobre o nome correspondente.

Clique

Consultar Ente/Entidade



MUNICIPIO

[Voltar Para Resultado da Consulta](#) | [Nova Consulta](#) | [Gerenciar Ente/Entidade](#)

Informações

Dados Básicos

Dados básicos da entidade extraídos da Receita Federal

Responsáveis

CNPJ:

Membros

Se sua consulta for de ente ou órgão público, você poderá consultar informações sobre os “Dados Básicos”, “Responsáveis” e “Membros” (usuários cadastrados no órgão). Para verificar as informações de qualquer um desses menus, basta selecionar clicando no nome.

Nome de Fantasia:

Classificação Nacional de Atividades Econômicas (CNAE) primário:

Código 8411600: Administração pública em geral

Classificação Nacional de Atividades Econômicas (CNAE) secundário:

30/10/1992



Informações

Dados Básicos

Dados básicos da entidade extraídos da Receita Federal

Estatuto

Diretoria

Membros

Se sua consulta for de OSC, você poderá acessar informações sobre os “Dados Básicos”, “Estatuto”, “Diretoria” e “Membros” (usuários cadastrados na OSC). Para verificar as informações de qualquer um desses menus, basta clicar no nome.

Nome de Fantasia:

Classificação Nacional de Atividades Econômicas (CNAE) primário:

Código 9430800: Atividades de associações de defesa de direitos sociais

Classificação Nacional de Atividades Econômicas (CNAE) secundário:



Os dados de sua organização estão desatualizados?

Mudaram os responsáveis/diretores?

Precisa realizar o gerenciamento ou incluir novos usuários?

Caso a sua organização precise realizar o gerenciamento dos dados e de usuários, é necessário identificar quem é o usuário que possui o perfil de Cadastrado.

O usuário com este perfil, consegue realizar atualizações de dados e responsáveis, bem como incluir/excluir usuários e atribuir perfis.



Dados Básicos

Dados básicos da entidade extraídos da Receita Federal

Responsáveis

CNPJ:

Para consultar quem é o cadastrador de sua organização, clique no menu "Membros".

Membros

Clique

Nome de Fantasia:

Classificação Nacional de Atividades Econômicas (CNAE) primário:

Código 8411600: Administração pública em geral

Classificação Nacional de Atividades Econômicas (CNAE) secundário:

30/10/1992



Os usuários cadastrados que possuírem o ícone ✓ na coluna “Cadastrador”, são os que possuem as permissões para realizar as atualizações de dados e responsáveis da instituição, bem como a inclusão ou exclusão de usuários e gerenciamento de perfis.

Dados Básicos

Responsáveis

Membros

Membros ?

Itens por página: 5 10 20 40 80 100

CPF	Nome		Responsável	Cadastrador	Detalhar
xxx.xxx.xxx-xx	Nome Sobreno		-	✓	
xxx.xxx.xxx-xx	Nome Sobrenome	Cargo	-	✓	
xxx.xxx.xxx-xx	Nome Sobrenome	Prefeita	✓	✓	
xxx.xxx.xxx-xx	Nome Sobrenome	Cargo	-	-	



Caso o(s) usuário(s) com o perfil cadastrador não esteja(m) mais na instituição, será necessário acionar a central de atendimento do Transferegov.br para realizar a inclusão de novo usuário com este perfil.



Acesse os tutoriais sobre cadastro, gerenciamento de ente, entidade e OSC e demais passos a passos operacionais do Transferegov.br

<https://www.gov.br/transferegov/pt-br/ajuda/manuais-e-cartilhas>

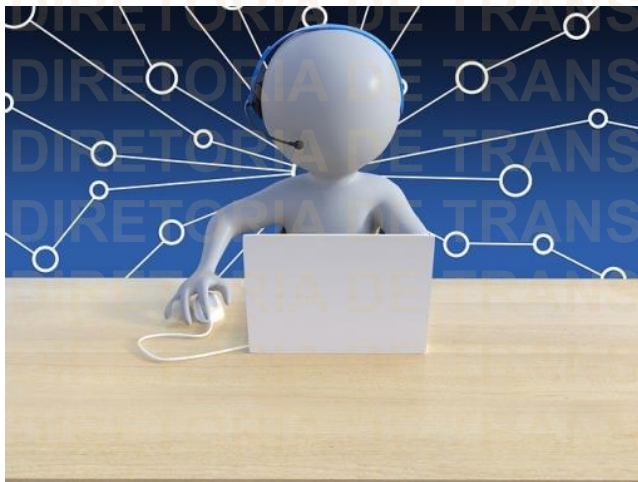

DÚVIDAS

- Antes de enviar seu questionamento, verifique se sua dúvida não pode ser sanada com as orientações aqui disponibilizadas.
- Caso as informações não solucionem seu questionamento, a equipe de atendimento disponibiliza opções para o registro de suas manifestações.
 - ✓ **0800-978-9008** - (segunda-feira a sexta-feira, das 8h às 18h)
 - ✓ <https://portaldeservicos.economia.gov.br>

