

**TUTORIAL**



**MÓDULO: Transferências Discricionárias e Legais**

**EXECUÇÃO**

**Solicitação de Ajuste do Plano de Trabalho**

**PERFIL CONVENIENTE**

**Diretoria de Transferências e Parcerias da União**

**Secretaria de Gestão e Inovação**

**MINISTÉRIO DA GESTÃO E DA INOVAÇÃO EM SERVIÇOS PÚBLICOS**

# Introdução

- Durante a execução do instrumento, é possível que surja a necessidade de alteração das ações de execução. Nesse caso, é preciso o registro no Transferegov.br, bem como a autorização do concedente.
- Este tutorial tem como objetivo demonstrar o passo a passo para a **solicitação de ajuste do Plano de Trabalho pelo conveniente.**



# Solicitação de ajuste do Plano de Trabalho

- É importante ressaltar que, enquanto houver uma solicitação de ajuste do Plano de Trabalho sendo criada ou em análise pelo concedente, **não será possível incluir outra.**
- Além disso, a execução do instrumento ficará **bloqueada** no sistema.
- As próximas páginas estão destinadas à demonstração do passo a passo operacional para efetuar a solicitação de ajuste.



[www.gov.br/transferegov](http://www.gov.br/transferegov)

ACESSE



Ministério da Gestão e da Inovação em Serviços

Órgãos do Governo

Acesso à Informação

Legislação

Acessibilidade



Entrar com o gov.br

Transferegov.br

O que você procura?



Serviços recomendados para você

Serviços mais acessados do govbr

Serviços em destaque do govbr

## Bem-vindo ao portal sobre transferências e parcerias da União

CONHEÇA

Após acessar o Portal, clique em [Transferegov.br](http://Transferegov.br).

[Transferegov.br](http://Transferegov.br)

[Obrasgov.br](http://Obrasgov.br)

[Gestão.gov.br](http://Gestao.gov.br)

Rede de Parcerias

Acesso livre

Calendário

[Home](#) > [Transferegov](#)

# Bem-vindo ao Transferegov

O Transferegov constitui ferramenta integrada e centralizada, com dados abertos, destinada à informatização e à operacionalização das transferências de recursos oriundos do Orçamento Fiscal e da Seguridade Social da União a órgão ou entidade da administração pública estadual, distrital, municipal, direta ou indireta, consórcios públicos e entidades privadas sem fins lucrativos.

Para utilizar os nossos serviços acesse:

Cadastros

Acessar



Módulo Empresa

Acessar



Transferências Especiais

Acessar



Transferências Fundo a Fundo

Acessar



Transferências Discricionárias e Legais

Acessar



Termo de Execução Descentralizada

Acessar



**Selecione a opção “TRANSFERÊNCIAS DISCRICIONÁRIAS E LEGAIS” para iniciarmos o registro.**

Seja bem-vindo ao Módulo de Transferências Discricionárias e Legais

**Atenção! Para acessar o módulo de Transferências Discricionárias e Legais é necessário possuir conta nível ouro no GOV.BR.**

Para saber mais, [clique aqui](#).



**Seja  
bem-vindo**

**Clique em entrar com GOV.BR.  
Lembre-se que é necessário ter o  
perfil de “Gestor de Convênios” do  
CONVENENTE.**



**ACESSO RESTRITO**

ⓘ A partir de agora, seu acesso ao Módulo de Discricionárias e Legais deverá ser realizado pelo Gov.br.

**Entrar com gov.br**

**Acesso livre**

Acesse o portal [Transferegov.br](https://transfere.gov.br)



Transferegov.br

Se possuir cadastro no GOV.BR, informe seu CPF e clique em continuar.



gov.br

Uma **conta gov.br** garante a identificação de cada cidadão que acessa os serviços digitais do governo

Digite seu CPF

Caso ainda não tenha cadastro no GOV.BR, crie sua conta inserindo seu CPF.

Identifique-se no gov.br com:

 Número do CPF

Digite seu CPF para **criar** ou **acessar** sua conta gov.br

CPF

**Continuar**

Clique

Outras opções de identificação:

 Login com seu banco SUA CONTA SERÁ PRATA

 Login com QR code

 Seu certificado digital

 Seu certificado digital em nuvem

 Está com dúvidas e precisa de ajuda?

[Termo de Uso e Aviso de Privacidade](#)



Transferegov.br

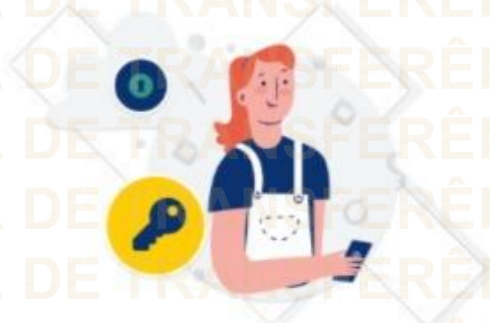

Digite sua senha para acessar o login único do governo federal.

Insira sua  
senha

Digite sua senha

CPF

Senha

Digite sua senha atual

[Esqueci minha senha](#)

Cancelar

Entrar

Clique em  
Entrar

[Ficou com dúvidas?](#)

## Principal

- |                   |                               |
|-------------------|-------------------------------|
| ▶ Cadastramento   | ▶ Acomp. e Fiscalização       |
| ▶ Programas       | ▶ Prestação de Contas         |
| ▶ Propostas       | ▶ Administração               |
| ▶ Execução        | ▶ Verificação de Regularidade |
| ▶ Inf. Gerenciais |                               |
| ▶ Cadastros       |                               |

**Clique**

**No menu principal,  
clique em “Execução”.**



### Caixa de Entrada

- Convênios aguardando Ajuste de PT
- Convênio 717183/2021: Relatório de Execução aguardando aprovação.
- Foi registrada uma solicitação de esclarecimento para o convênio 716804/2021. O número dessa solicitação é 2/2021.
- Foi registrada uma solicitação de esclarecimento para o convênio 716590/2020. O número dessa solicitação é 1/2020.
- Convênio 718098/2021: Relatório de Execução aguardando aprovação.
- Convênio 718102/2021: Relatório de Execução aguardando aprovação.
- Convênio 718097/2021: Relatório de Execução aguardando aprovação.
- Convênio 718109/2021: Relatório de Execução aguardando aprovação.
- Convênio 718091/2021: Relatório de Execução aguardando aprovação.
- Convênio 718099/2021: Relatório de Execução aguardando

## Principal

▶ Cadastramento	▶ Acomp. e Fiscalização
▶ Programas	▶ Prestação de Contas
▶ Propostas	▶ Administração
▶ Execução	▶ TCE
▶ Inf. Gerenciais	▶ Verificação de Regularidade
▶ Cadastros	

## ▶ Execução

- » Aplicação em Poupança
- » Apostilamento
- » Autorizar Movimentação Financeira
- » Cadastrar Credor da Transferência Voluntária
- » Cancelar Movimentação Financeira
- » Classificar Ingresso de Recursos
- » Complementar Dados de Câmbio do Documento de Liquidação
- » Conciliação Bancária
- » Consultar Convênios Reservados
- » Consultar Convênios/Pré-Convênios
- » Consultar Documento de Liquidação
- » Consultar Domicílio Bancário Credor
- » Consultar Tributos / Contribuições / Retenções
- » Conta Bancária
- » Contratos
- » Devolução de Recursos
- » Discriminar OBTV
- » Extrato Bancário do Convênio
- » Incluir Documento de Liquidação
- » Listar Movimentações Financeiras
- » Ordenador Despesa OBTV
- » Pagamento
- » Pagamento com OBTV
- » Processo de Compra
- » Registro Ingresso de Recurso
- » Relatórios Execução
- » Termos Aditivos

**Clique**

**Clique em “Consultar convênios/pré-convênios”.**



## Caixa de Entrada

- ⌚ Convênios aguardando Ajuste de PT
- ⌚ Convênio 717183/2021: Relatório de Execução aguardando aprovação.
- ⌚ Foi registrada uma solicitação de esclarecimento para o convênio 716804/2021. O número dessa solicitação é 2/2021.
- ⌚ Foi registrada uma solicitação de esclarecimento para o convênio 716590/2020. O número dessa solicitação é 1/2020.
- ⌚ Convênio 718098/2021: Relatório de Execução aguardando aprovação.
- ⌚ Convênio 718102/2021: Relatório de Execução aguardando aprovação.
- ⌚ Convênio 718097/2021: Relatório de Execução aguardando aprovação.
- ⌚ Convênio 718109/2021: Relatório de Execução aguardando aprovação.
- ⌚ Convênio 718091/2021: Relatório de Execução aguardando aprovação.
- ⌚ Convênio 718099/2021: Relatório de Execução aguardando

Nesta tela, é possível localizar o instrumento por meio de diversos parâmetros, tais como: número da proposta, número do convênio, Órgão, modalidade, ano, dentre outros. Utilize o campo de pesquisa que achar conveniente.

Preencha os campos abaixo com os dados da consulta e clique em "Consultar".

Número da Proposta

Número do Convênio/Pré-Convênio

719287/2022

Consultar

Clique

Neste exemplo, está sendo usado como parâmetro o número do convênio. Após o preenchimento, clique em "Consultar".

Órgão Convênio/Pré-Convênio



Código da UG do Órgão

Modalidade

Ano

Situação do Convênio/Pré-Convênio

- Não Aprovado Plano de Trabalho
- Não empenhado
- Não Assinado
- Não Publicado
- Pendente de Envio para o SIAFI
- Opera por OBTV
- Solicitação de TA
- TA em Ajuste pelo Concedente
- Em prorrogação
- Solicitação de Ajuste do PT
- Aguardando aprovação de Ajuste de PT
- PC em complementação
- Em Sub-Rogação

- Aprovado Plano de Trabalho
- Empenhado
- Assinado
- Publicado
- Enviado para o SIAFI
- Cláusula Suspensiva/Liminar Judicial
- TA em Ajuste pelo Conveniente
- TA em Análise
- Em Complementação de Prorroga
- Em Ajuste do PT
- Aguardando análise de PC
- Tem TCE
- Legados

## Consultar Pré-Convênio/Convênio

### Lista de Pré-Convênios/Convênios

Selecione o PRÉ-CONVÊNIO/CONVÊNIO de seu interesse para obter o detalhamento

Filtros da pesquisa: Nenhum

Página 1 de 1 (1 item(s))

Número do Convênio/Pré-convênio

719287/2022

**Clique**

Clique na aba “Execução Convenente” e, posteriormente, em “Ajustes do PT”.

Consultar Pré-Convênio/Con

Convênio 719287/2022

[Dados da Proposta](#)[Plano de Trabalho](#)[Requisitos](#)[Projeto Básico/Termo de Referência](#)[Execução Concedente](#)[Execução Convenente](#)

1º Clique

[Ajustes do PT](#)

2º Clique

[As](#)[Apostilamentos](#)[Processo de Execução](#)[Contratos/Subconvênio](#)[Documento de Liquidação](#)[Movimentações Financeiras](#)[Rendimento de Aplicação](#)[Relatórios de Execução](#)

Modalidade	Convênio	Situação no SIAFI	Enviado para o SIAFI - 2022NS999999
Situação de Contratação Atual	Normal		
Situação	Em execução		
	Empenhado	sim	Publicação Publicado

Número do Convênio 719287/2022 Número da Proposta 001701/2022

Número Interno do Órgão 001701/2022

Número do Processo 99999.099999/9836-47

Documento Digitalizado do Convênio \*  Nenhum arquivo selecionado.

Enviar

Lista de Documentos Digitalizados

Nenhum registro foi encontrado.

Proponente CNPJ 37.421.146/0001-10 - MUNICIPIO DE RECURSOLANDIA

Detalhar

Executores

Nenhum registro foi encontrado.

## Dados Proposta/Pré-Convênio/Convênio

[Convênio 720517/2022](#)[Dados da Proposta](#)[Plano de Trabalho](#)[Requisitos](#)[Projeto Básico/Termo de Referência](#)[Execução Concedente](#)[Execução Conveniente](#)[Ajustes do PT](#)[Prorroga de Ofício](#)[TAs](#)[Apostilamentos](#)[Processo de Execução](#)[Contratos/Subconvênio](#)[Documento de Liquidação](#)[Movimentações Financeiras](#)[Rendimento de Aplicação](#)[Relatórios de Execução](#)

### Ajustes do Plano de Trabalho

[+ Incluir Solicitação de Ajuste do Plano de Trabalho](#)**Clique**

Nenhum registro foi encontrado.

**Clique em “Incluir Solicitação de Ajuste do Plano de Trabalho”.**

**Aparecem informações básicas do instrumento.  
Após conferência, desça a tela até o final.**

[Dados da Proposta](#)[Plano de Trabalho](#)[Requisitos](#)[Projeto Básico/Termo de Referência](#)[Execução Concedente](#)[Execução Convenente](#)[Ajustes do PT](#)[Prorroga de Ofício](#)[TAs](#)[Apostilamentos](#)[Processo de Execução](#)[Contratos/Subconvênio](#)[Documento de Liquidação](#)[Movimentações Financeiras](#)[Rendimento de Aplicação](#)[Relatórios de Execução](#)

Número

Número do Convênio

720517/2022

Órgão Concedente

25000 - MINISTERIO DA ECONOMIA

CPF do Responsável pelo Concedente

Nome do Responsável pelo Concedente

Identificação do Convenente

Razão Social do Convenente

MUNICIPIO DE RECURSOLANDIA

CPF do Responsável pelo Convenente

Nome do Responsável pelo Convenente

CPF do Responsável pelo Registro da Solicitação

Nome do Responsável pelo Registro da Solicitação

Data da Solicitação

07/11/2022

Data da Solicitação

07/11/2022

**Aqui, aparecem os campos para preenchimento da solicitação.**

Objeto da Alteração \*

Inserir o objeto da alteração.

1

**(1) Insira as informações acerca do objeto da alteração.**

Justificativa \*

Inserir a justificativa.

2

**(2) Insira a justificativa.**

Cronograma Físico

Cronograma de Desembolso

3

Plano de Aplicação Detalhado

O concedente deverá atribuir o status de "Em complementação" aos itens do plano de aplicação detalhado que serão alterados/excluídos pelo conveniente.

**(3) Indique em qual parte do Plano de Trabalho pretende-se fazer a alteração.**

Salvar

Cancelar

**Clique**

**Após preenchimento dos campos, clique em "Salvar".**

Parágrafo 3º, Artigo 21, da Portaria nº 127/2008 - "Os ajustes realizados dos

autoridade competente".

Campos marcados com (\*) são obrigatórios

**Dados Proposta/Pré-Convênio/Convênio**

&gt; Convênio 720517/2022

Dados da Proposta

Plano de Trabalho

Requisitos

Projeto Básico/Termo de Referência

Execução Concedente

Execução Convenente

Ajustes do PT

Prorroga de Ofício

TAs

Apostilamentos

Processo de Execução

Contratos/Subconvênio

Documento de Liquidação

Movimentações Financeiras

Rendimento de Aplicação

Relatórios de Execução

**Solicitação de Ajuste do Plano de Trabalho criada com sucesso.**fechar Número **1/2022**Situação **Cadastrado**Número do Convênio **720517/2022**Órgão Concedente **25000 - MINISTERIO DA ECONOMIA**

CPF do Responsável pelo Concedente

Nome do Responsável pelo Concedente

Identificação do Convenente

Razão Social do Convenente **MUNICIPIO DE RECURSOLANDIA**

CPF do Responsável pelo Convenente

Nome do Responsável pelo Convenente

CPF do Responsável pelo Registro da Solicitação

**O sistema confirma a operação.  
Desça a página até o final.**

Data da Solicitação

07/11/2022

Objeto da Alteração

Inserir o objeto da alteração.

Justificativa

Inserir a justificativa.

**Observe que é possível anexar arquivos.**

**Após conferência de todas as informações, clique em "Enviar para Análise".**

- 
- 
- 

Plano de Aplicação Detalhado

O concedente deverá atribuir o status "Em complementação" aos itens do plano de aplicação detalhado que serão alterados/excluídos pelo conveniente.

Editar

Voltar

Anexar Arquivo

Enviar para Análise

**Clique**

Nenhum registro foi encontrado.

Data da Solicitação

07/11/2022

Objeto da Alteração

Inserir o objeto da alteração.

Deseja enviar para análise?

Clique

OK

Cancelar

Justificativa

Inserir a justificativa.

Cronograma Físico

Cronograma de Desembolso

Plano de Aplicação Detalhado

O concedente deverá atribuir o status de "Em complementação" aos itens do plano de aplicação detalhado que serão alterados/excluídos pelo convenente.

Editar

Voltar

Anexar Arquivo

Enviar para Análise

Excluir

Nenhum registro foi encontrado.

## Dados Proposta/Pré-Convênio/Convênio

Convênio 720517/2022

[Dados da Proposta](#)[Plano de Trabalho](#)[Requisitos](#)[Projeto Básico/Termo de Referência](#)[Execução Concedente](#)[Execução Conveniente](#)[Ajustes do PT](#)[Prorroga de Ofício](#)[TAs](#)[Apostilamentos](#)[Processo de Execução](#)[Contratos/Subconvênio](#)[Documento de Liquidação](#)[Movimentações Financeiras](#)[Rendimento de Aplicação](#)[Relatórios de Execução](#)

Solicitação de ajuste do Plano de Trabalho enviada para análise com sucesso.

[fechar](#)

Número

1/2022

Situação

Em Análise

Número do Convênio

Órgão Concedente

CPF do Responsável

Nome do Responsável pelo Concedente

Identificação do Conveniente

Razão Social do Conveniente

MUNICIPIO DE RECURSOLANDIA

**Pronto!**

**O sistema confirma o envio da solicitação para o concedente.**

**Além disso, o campo “Situação” passa a constar “Em Análise”.**

# Chegamos ao fim do nosso tutorial!



## DÚVIDAS:

- Se ainda ficou com dúvidas, entre em contato com a central de atendimento, por meio dos seguintes canais:
  - **0800 978 9008** – segunda-feira a sexta-feira, das 8h às 18h
  - <https://portaldeservicos.gestao.gov.br>
  - Perguntas frequentes (<https://www.gov.br/plataformamaisbrasil/pt-br/ajuda/perguntas-frequentes>)



