

TUTORIAL



**Transfere
gov.br**

MÓDULO CADASTRO – PRIMEIRO ACESSO LOGADO

**DIRETORIA de Transferências e Parcerias da União
Secretaria de Gestão e Inovação**

MINISTÉRIO DA GESTÃO E DA INOVAÇÃO EM SERVIÇOS PÚBLICOS

Vai realizar o primeiro acesso ao novo Módulo Cadastro do Transferegov.br?

Acompanhe este tutorial com o passo a passo do primeiro acesso e como realizar a concordância com o Termos de Uso e Política de Privacidade do Transferegov.br. Vamos lá!





Bem-vindo ao portal sobre transferências e parcerias da União

CONHEÇA

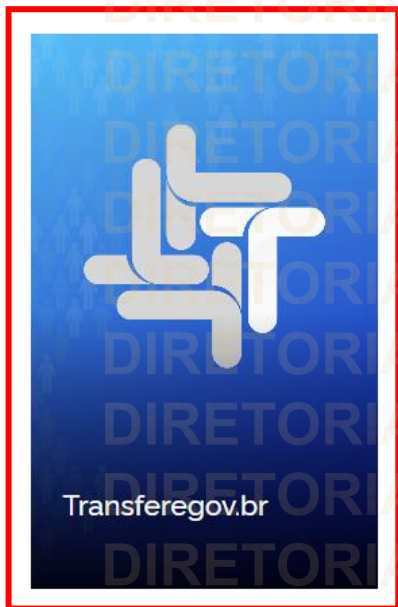

Para realizar o primeiro acesso,
clique em “Entrar”.

 Entrar

≡ Transferegov

0.23.2



Módulo de Cadastro



Autocadastro

Empresas e Organizações sem Fins Lucrativos podem realizar seu cadastro através da funcionalidade de Autocadastro.



Administração Pública

A gestão dos Entes da Administração Pública (Federal, Estadual/Distrital, Municipal) pode ser feita através do Menu Cadastro.



Administrativo

A gestão do sistema pode ser realizada através do menu Administrativo: Perfil, Subtipo de Instrumento.

Cadastros Transferegov.br

- Para iniciar o cadastro clique no local indicado.

The image shows a screenshot of the Transferegov.br website. At the top left is the logo for 'Transferegov.br'. To the right of the logo are links for 'Órgãos do Governo', 'Acesso à Informação', 'Legislação', and 'Acessibilidade'. Below the navigation bar, there is a breadcrumb trail showing 'Transferegov'. The main heading reads 'Bem-vindo ao Transferegov'. A descriptive paragraph follows, stating that the system is a centralized tool for managing transfers of funds from the Union's budget and Social Security to various public and private entities. Below this, a section titled 'Para utilizar os nossos serviços acesse:' contains a grid of six service cards. Each card has a title and an 'Acessar' button. The first card, 'Cadastros', is highlighted with a red border, and a red arrow points to its 'Acessar' button with the word 'Clique' written in white. The other cards are: 'Módulo Empresa', 'Transferências Especiais', 'Transferências Fundo a Fundo', 'Transferências Discricionárias e Legais', and 'Termo de Execução Descentralizada'.

Transferegov.br

Órgãos do Governo | Acesso à Informação | Legislação | Acessibilidade

Transferegov

Bem-vindo ao Transferegov

O Transferegov constitui ferramenta integrada e centralizada, com dados abertos, destinada à informatização e à operacionalização das transferências de recursos oriundos do Orçamento Fiscal e da Seguridade Social da União a órgão ou entidade da administração pública estadual, distrital, municipal, direta ou indireta, consórcios públicos e entidades privadas sem fins lucrativos.

Para utilizar os nossos serviços acesse:

Cadastros Acessar	Módulo Empresa Acessar	Transferências Especiais Acessar
Transferências Fundo a Fundo Acessar	Transferências Discricionárias e Legais Acessar	Termo de Execução Descentralizada Acessar

Se possuir cadastro no GOV.BR, informe seu CPF e clique em avançar e informe sua senha na próxima tela.



Uma conta gov.br garante a identificação de cada cidadão que acessa os serviços digitais do governo.

Crie sua conta gov.br

Digite seu CPF

Acesse sua conta com

Número do CPF

Caso não lembre se possui uma conta, digite o número do seu CPF mesmo assim para verificar.

CPF

Digite seu CPF

Avançar

Clique

Caso ainda não tenha cadastro no GOV.BR, crie primeiro sua conta, clicando no botão acima.

Banco do Brasil

Certificado digital

Certificado digital em nuvem

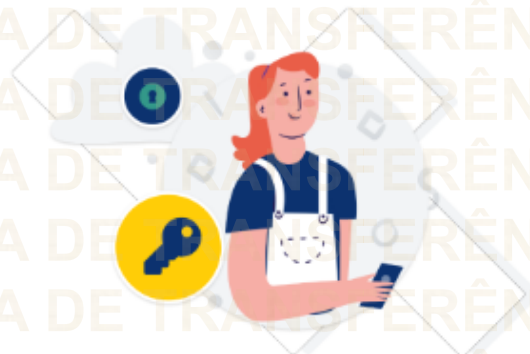

Digite sua senha para acessar o login único do governo federal.

**Registre
sua senha e
clique em
entrar.**

Digite sua senha

CPF

XXX.XXX.XXX-XX

Senha

Digite sua senha atual



[Esqueci minha senha](#)

Cancelar

Entrar

Clique

[Dúvidas frequentes](#)

TERMO DE USO E POLÍTICA DE PRIVACIDADE

Quais informações estão presentes no Termo de Uso e na Política de Privacidade?

Neste Termo de Uso, serão apresentadas informações sobre: o funcionamento da Plataforma +Brasil e as regras aplicáveis ao seu uso; o arcabouço legal relacionado à prestação do serviço; as responsabilidades do usuário ao utilizar o serviço, as responsabilidades da Administração Pública ao prover o serviço; informações para contato, caso exista alguma dúvida; os direitos autorais e a propriedade intelectual; e o foro responsável por eventuais reclamações caso se entenda que as cláusulas deste Termo de Uso tenham sido violadas.

Nesta Política de Privacidade, serão apresentadas informações sobre: qual o tratamento dos dados pessoais realizados, de forma automatizada ou não, e a sua finalidade; os dados pessoais dos cidadãos que são necessários para a prestação do serviço; a forma como eles são coletados; se há o compartilhamento de dados com terceiros; e quais medidas de segurança são implementadas para proteger os dados dos cidadãos.

Ciência do Termo de Uso e da Política de Privacidade:

Ao utilizar a Plataforma +Brasil, o cidadão confirma que leu e compreendeu as regras do Termo de Uso e da Política de Privacidade e concordou em ficar vinculado a eles.

Definições:

Para melhor compreensão deste documento, neste Termo de Uso e Política de Privacidade, consideram-se:

Plataforma +Brasil: A Plataforma +Brasil constitui ferramenta integrada e centralizada, com dados abertos, destinada à informatização e à operacionalização das transferências de

- tempo de vida: 1 dia
- _gat: usado pelo Google Analytics para controlar a taxa de solicitação.
- _gid: registra um ID único que é usado para gerar dados estatísticos sobre como o visitante usa o site.

A quem pertence os direitos autorais e a propriedade intelectual?

O uso comercial das expressões, como marca, nome empresarial ou nome de domínio, além dos conteúdos das telas do Portal, assim como os programas, bancos de dados, redes, arquivos que permitem que o cidadão acesse sua conta são de propriedade da União e estão protegidos pelas leis e tratados internacionais de direito autoral, marcas, patentes, modelos e desenhos industriais.

Ao acessar o gov.br, o cidadão declara que irá respeitar todos os direitos de propriedade intelectual e os decorrentes da proteção de marcas, patentes e/ou desenhos industriais, depositados ou registrados em nome da União, bem como todos os direitos referentes a terceiros que porventura estejam, ou estiverem de alguma forma, disponíveis no gov.br. O simples acesso não confere quaisquer direitos ao uso dos nomes, títulos, palavras, frases, marcas, patentes, imagens, dados e informações, dentre outras, que nele estejam ou estiverem disponíveis.

A reprodução de conteúdos descritos anteriormente está proibida, salvo com prévia autorização por escrito. A utilização de conteúdos de terceiros é meramente pessoal e sem que em nenhuma circunstância os visitantes e cidadãos adquiram qualquer direito sobre eles.

É vedada a utilização do gov.br para finalidades comerciais, publicitárias ou qualquer outra que contrarie a legislação vigente, sob pena de sujeição às sanções cabíveis na Lei nº 9.610/1998, atualizada pela Lei nº 12.853, de 14 de maio de 2013, e demais legislações em vigor no Brasil.

O cidadão assume toda e qualquer responsabilidade, de caráter civil e/ou criminal, pela utilização indevida das informações, textos, gráficos, marcas, imagens, enfim, todo e qualquer direito de propriedade intelectual ou industrial.

Ao final da página, após a leitura, clique na caixa de seleção “Li e aceito o termo de compromisso”.

Li e aceito o termo de compromisso

Recusar Aceitar

Clique



DIRETORIA DE TRANSFERÊNCIAS E PARCERIAS DA UNIÃO VENDA PROIBIDA
DIRETORIA DE TRANSFERÊNCIAS E PARCERIAS DA UNIÃO VENDA PROIBIDA
DIRETORIA DE TRANSFERÊNCIAS E PARCERIAS DA UNIÃO VENDA PROIBIDA
DIRETORIA DE TRANSFERÊNCIAS E PARCERIAS DA UNIÃO VENDA PROIBIDA
DIRETORIA DE TRANSFERÊNCIAS E PARCERIAS DA UNIÃO VENDA PROIBIDA
DIRETORIA DE TRANSFERÊNCIAS E PARCERIAS DA UNIÃO VENDA PROIBIDA
DIRETORIA DE TRANSFERÊNCIAS E PARCERIAS DA UNIÃO VENDA PROIBIDA

A reprodução de conteúdos descritos anteriormente está proibida, salvo com prévia autorização por escrito da União ou caso se destinem ao uso exclusivamente pessoal e sem que em nenhuma circunstância os visitantes e cidadãos adquiram qualquer direito sobre eles.

É vedada a utilização do gov.br para finalidades comerciais, publicitárias ou qualquer outra que contrarie a finalidade para a qual foi concebido, conforme definido neste documento, sob pena de sujeição às sanções cabíveis na Lei nº 9.610/1998, atualizada pela Lei nº 12.853, de 14 de agosto de 2013, que protege os direitos autorais no Brasil.

O cidadão assume toda e qualquer responsabilidade, de caráter civil e/ou criminal, pela utilização indevida das informações, textos, gráficos, marcas, imagens, enfim, todo e qualquer direito de propriedade intelectual ou industrial.

Li e aceito o termo de compromisso

Recusar

Aceitar

**E na sequência,
clique em "Aceitar".**

Atenção! Caso o usuário clique em recusar, o cadastro dele não fica ativo (funcionando apenas para consultas básicas) e continua com o símbolo . Posteriormente, ele poderá repetir os passos aqui apresentados e realizar o aceite do Termo de Uso.

Clique

Bem-vindo ao Transferegov

Realizado o aceite, você será redirecionado para a tela inicial do Cadastro e agora está tudo certo para utilizar seu perfil no Tranferegov.br.

 Fulano de Tal

 MUNICÍPIO DE XXXX
Você esta logado com este vínculo.

 Seus Vínculos

- MUNICÍPIO DE yyyx
- MUNICÍPIO DE XXXX

 Acesso Livre

Você tem acesso a pesquisa de dados em todas as funcionalidades através do menu lateral  . Consulte e detalhe informações de Entes da Administração Pública, Entidades Privadas, Fundos e outras estruturas dentro da Plataforma +Brasil.

 Autocadastro

Empresas e Organizações sem Fins Lucrativos podem realizar seu cadastro na Plataforma +Brasil através da funcionalidade de Autocadastro.

 Administração Pública

A gestão dos Entes da Administração Pública (Federal, Estadual/Distrital, Municipal) pode ser feita através do Menu Cadastro.

 Administrativo

A gestão do sistema pode ser realizada através do menu Administrativo: Perfil, Subtipo de Instrumento.

DÚVIDAS

- Antes de enviar seu questionamento, verifique se sua dúvida não pode ser sanada com as orientações aqui disponibilizadas.
 - Caso as informações não solucionem seu questionamento, a equipe de atendimento disponibiliza opções para o registro de suas manifestações.
 - **0800-978-9008** - (segunda-feira a sexta-feira, das 8h às 18h)
- <https://portaldeservicos.economia.gov.br>



