

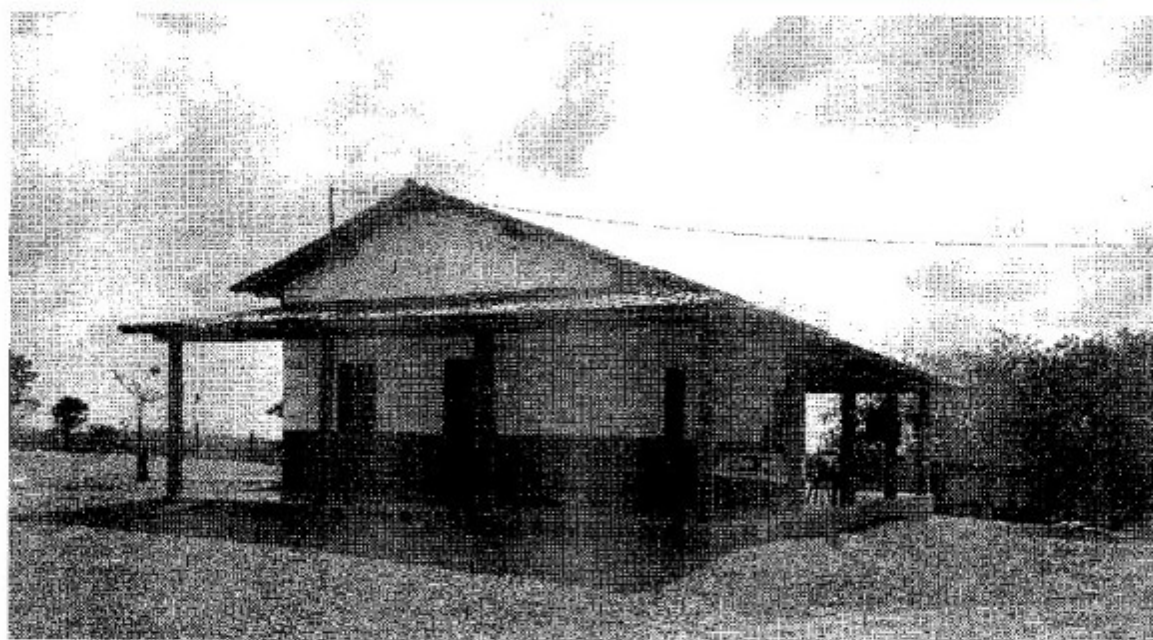

MINISTÉRIO DO TRABALHO  
SECRETARIA DE INSPEÇÃO DO TRABALHO  
DEPARTAMENTO DE FISCALIZAÇÃO NO TRABALHO  
GRUPO ESPECIAL DE FISCALIZAÇÃO MÓVEL - GEFM

## **ERRADICAÇÃO DO TRABALHO ESCRAVO RELATÓRIO DE FISCALIZAÇÃO**

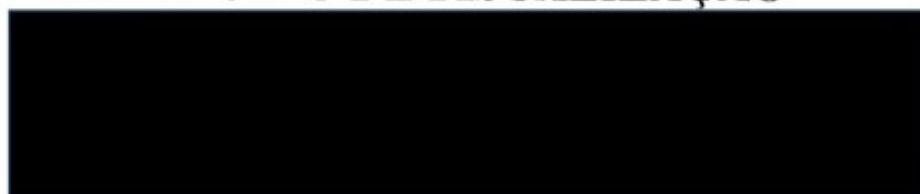

**PERÍODO DA AÇÃO:** 08/11/2016 a 18/11/2016

**LOCAL DA PRESTAÇÃO DO SERVIÇO:** FAZENDA MUCUIBA, GLEBA CAFÉ.  
Estrada do Rio Preto, km 76, Zona Rural. ITUPIRANGA/PA. CEP 68580-000

**LOCALIZAÇÃO GEOGRÁFICA:** S 05°26'26.1" e W 049° 37' 36.2"

**ATIVIDADE ECONÔMICA PRINCIPAL:** Atividades de Apoio à Pecuária Não  
Especificadas Anteriormente

**CNAE PRINCIPAL:** 0162-8/99

**SISACTE Nº:** 2638

**OPERAÇÃO Nº:** 093/2016



MINISTÉRIO DO TRABALHO  
SECRETARIA DE INSPEÇÃO DO TRABALHO  
DEPARTAMENTO DE FISCALIZAÇÃO NO TRABALHO  
GRUPO ESPECIAL DE FISCALIZAÇÃO MOVEL - GEFM

**ÍNDICE**

<b>A)</b>	<b>EQUIPE</b>	<b>03</b>
<b>B)</b>	<b>IDENTIFICAÇÃO DO EMPREGADOR FISCALIZADO</b>	<b>04</b>
<b>C)</b>	<b>DADOS GERAIS DA OPERAÇÃO</b>	<b>05</b>
<b>D)</b>	<b>LOCALIZAÇÃO DO ESTABELECIMENTO E ATIVIDADE ECONÔMICA DO EMPREGADOR</b>	<b>06</b>
<b>E)</b>	<b>RELAÇÃO DE AUTOS DE INFRAÇÃO LAVRADOS</b>	<b>07</b>
<b>F)</b>	<b>AÇÃO FISCAL</b>	<b>07</b>
<b>G)</b>	<b>DEMAIS PROVIDÊNCIAS ADOTADAS PELO GEFM</b>	<b>09</b>
<b>H)</b>	<b>CONCLUSÃO</b>	<b>10</b>
<b>I)</b>	<b>ANEXOS</b>	<b>11</b>



MINISTÉRIO DO TRABALHO  
SECRETARIA DE INSPEÇÃO DO TRABALHO  
DEPARTAMENTO DE FISCALIZAÇÃO NO TRABALHO  
GRUPO ESPECIAL DE FISCALIZAÇÃO NOVEL - GEFM

**A) DA EQUIPE**

**MINISTÉRIO DO TRABALHO**

- 
- 
- 
- 
- 
- 
- 
- 
- 

**MINISTÉRIO PÚBLICO DO TRABALHO**

**DEFENSORIA PÚBLICA DA UNIÃO**

**POLÍCIA RODoviÁRIA FEDERAL**



MINISTÉRIO DO TRABALHO  
SECRETARIA DE INSPEÇÃO DO TRABALHO  
DEPARTAMENTO DE FISCALIZAÇÃO NO TRABALHO  
GRUPO ESPECIAL DE FISCALIZAÇÃO MÓVEL - GEFM



**MINISTÉRIO PÚBLICO FEDERAL**

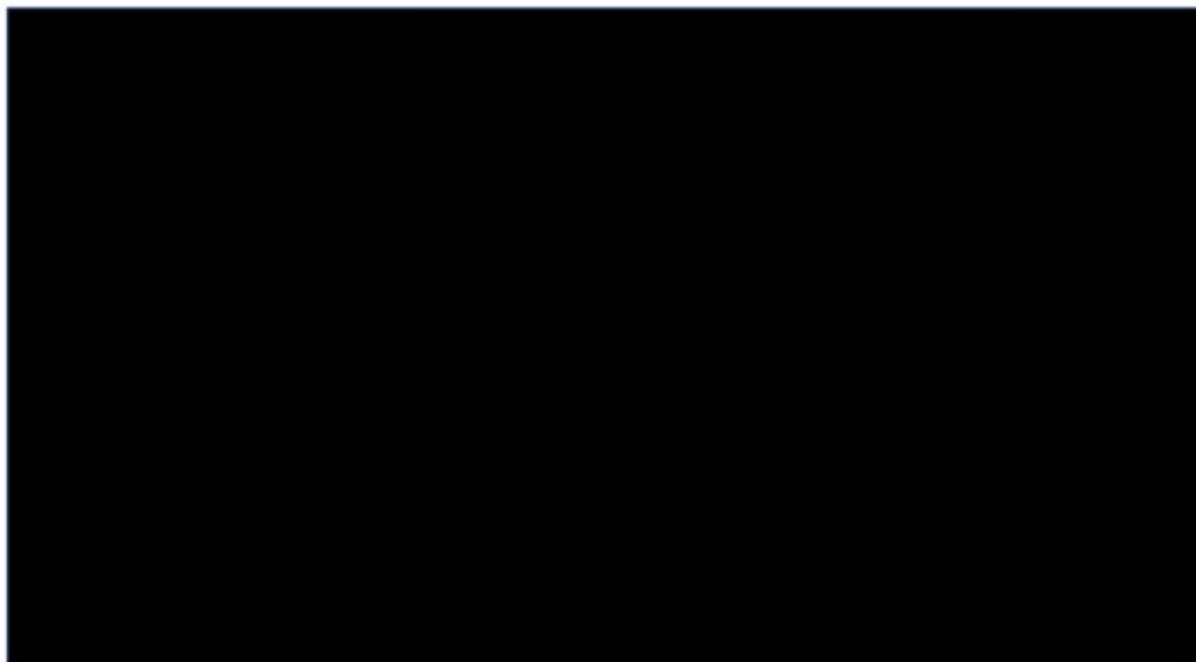

**B) IDENTIFICAÇÃO DO EMPREGADOR FISCALIZADO**

**EMPREGADOR:** [REDAZIDA]

**CPF:** [REDAZIDA]

**CEI:** [REDAZIDA]

**ENDEREÇO DO EMPREGADOR:** [REDAZIDA]



**ENDEREÇO DE PRESTAÇÃO DOS SERVIÇOS:** FAZENDA MUCUIBA, GLEBA CAFÉ. ESTRADA DO RIO PRETO, KM 76, ZONA RURAL. ITUPIRANGA/PA. CEP 68580-000



MINISTÉRIO DO TRABALHO  
SECRETARIA DE INSPEÇÃO DO TRABALHO  
DEPARTAMENTO DE FISCALIZAÇÃO NO TRABALHO  
GRUPO ESPECIAL DE FISCALIZAÇÃO MÓVEL - GEFM

ENDEREÇO CORRESPONDÊNCIA:

TELEFONE:

CNAE ESTABELECIMENTO: 0162-8/99 - ATIVIDADES DE APOIO À PECUÁRIA  
NÃO ESPECIFICADAS ANTERIORMENTE

C) DADOS GERAIS DA OPERAÇÃO

Empregados alcançados	01
Registrados durante ação fiscal	01
Resgatados – total	00
Mulheres registradas durante a ação fiscal	00
Mulheres resgatadas	00
Adolescentes (menores de 16 anos)	00
Adolescentes (entre 16 e 18 anos)	00
Trabalhadores estrangeiros	00
Trabalhadores estrangeiros registrados na ação fiscal	00
Trabalhadores estrangeiros resgatados	00
Trabalhadores estrangeiros – mulheres resgatadas	00
Trabalhadores estrangeiros – Adolescentes (menores de 16 anos)	00
Trabalhadores estrangeiros – Adolescentes (entre 16 e 18 anos)	00
Guias de seguro desemprego do trabalhador resgatado	00
Valor bruto das rescisões	00





MINISTÉRIO DO TRABALHO  
SECRETARIA DE INSPEÇÃO DO TRABALHO  
DEPARTAMENTO DE FISCALIZAÇÃO NO TRABALHO  
GRUPO ESPECIAL DE FISCALIZAÇÃO MÓVEL - GEFM

<b>Valor líquido recebido das verbas rescisórias</b>	<b>00</b>
<b>Valor dano moral individual</b>	<b>00</b>
<b>Valor dano moral coletivo</b>	<b>00</b>
<b>FGTS mensal recolhido no curso da ação fiscal</b>	<b>00</b>
<b>Nº de autos de infração lavrados</b>	<b>03</b>
<b>Termos de apreensão de documentos</b>	<b>00</b>
<b>Termos de devolução de documentos</b>	<b>00</b>
<b>Termos de interdição lavrados</b>	<b>00</b>
<b>Termos de suspensão de interdição</b>	<b>00</b>
<b>Prisões efetuadas</b>	<b>00</b>
<b>CTPS emitidas</b>	<b>00</b>

**D) LOCALIZAÇÃO DO ESTABELECIMENTO E ATIVIDADE ECONÔMICA DO EMPREGADOR**

À Fazenda Mucuiba, local onde o trabalhador do empregador foi encontrado, chega-se pelo seguinte caminho: saindo de Marabá/PA pela Rodovia Transamazônica, percorre-se aproximadamente 5 km até estrada vicinal para a Vila Santa Fé/PA, onde pega-se à direita para acessar essa vicinal de terra em direção à Vila Embaúba. Segue-se por 42,8 km, pega-se à direita em bifurcação. Percorre-se 14,5km até avistar a placa indicativa da entrada da fazenda, à direita, cujas coordenadas geográficas da porteira de entrada são S 05°26'26.1" e W 049° 37' 36.2". As coordenadas geográficas do alojamento são S 05°24'45.3" W 049°36'59.5". A Fazenda Mucuiba é explorada economicamente por [REDACTED] a atividade principal é a criação de bovinos para corte. A propriedade tem área total de 253,7596 hectares e conta com aproximadamente 100 cabeças de gado. No momento da fiscalização, estavam sendo desenvolvidos serviços afeitos à criação de gado, apartagem de gado e derrubada de mata arbustiva com o uso de trator.



MINISTÉRIO DO TRABALHO  
SECRETARIA DE INSPEÇÃO DO TRABALHO  
DEPARTAMENTO DE FISCALIZAÇÃO NO TRABALHO  
GRUPO ESPECIAL DE FISCALIZAÇÃO MÓVEL - GEFM

A derrubada de mata arbustiva estava sendo efetuada pelo trabalhador [REDACTED]

[REDACTED] Tratorista, funcionário do empregador [REDACTED]

[REDACTED], empresa que havia sido contratada pela Fazenda Mucuiba para realizar o serviço.

#### E) RELAÇÃO DE AUTOS DE INFRAÇÃO LAVRADOS

	Nº do AI	Ementa	Capitulação	Descrição Ementa
1	21.082.183-3	131023-2	Art. 13 da Lei nº 5.889/1973, c/c item 31.5.1.3.1, alínea "a", da NR-31, com redação da Portaria nº 86/2005.	Deixar de submeter trabalhador a exame médico admissional, antes que assuma suas atividades.
2	21.082.187-6	000010-8	Art. 41, caput, da Consolidação das Leis do Trabalho.	Admitir ou manter empregado sem o respectivo registro em livro, ficha ou sistema eletrônico competente.
3	21.082.189-2	000005-1	Art. 29, caput, da Consolidação das Leis do Trabalho.	Deixar de anotar a CTPS do empregado, no prazo de 48 (quarenta e oito) horas, contado do início da prestação laboral.

#### F) AÇÃO FISCAL

Em cumprimento ao planejamento de fiscalização da Divisão de Fiscalização para Erradicação do Trabalho Análogo ao de Escravo (DETRAE/DEFIT/SIT), o Grupo Especial de Fiscalização Móvel (GEFM) deslocou-se na manhã do dia 10/11/2016 da cidade de Marabá/PA até a Vila Capistrano de Abreu, município de Itupiranga/PA, a fim de averiguar denúncia de trabalho em condição análoga a de escravo na extração de palmito.



MINISTÉRIO DO TRABALHO  
SECRETARIA DE INSPEÇÃO DO TRABALHO  
DEPARTAMENTO DE FISCALIZAÇÃO NO TRABALHO  
GRUPO ESPECIAL DE FISCALIZAÇÃO MÓVEL - GEFM

A equipe era composta por 05 Auditores-Fiscais do Trabalho; 01 Procurador do Trabalho; 01 Defensor Público Federal; 07 Policiais Rodoviários Federais; 01 Procurador da República, 05 Agentes de Segurança do MPF e, 03 Motoristas do Ministério do Trabalho.

A equipe de fiscalização iniciou a inspeção na empresa Palmitos Piriquito na manhã do dia 10/11/2016, entrevistando trabalhadores e o gerente da fábrica. Durante a entrevista com o gerente da empresa, os integrantes do GEFM entenderam a dinâmica de produção da fábrica e sobretudo como se dava a extração de palmitos. Assim, na tarde do mesmo dia, a equipe se deslocou para a frente de serviços onde estavam sendo executados os serviços de extração de açaí. Segundo o gerente, Sr. [REDACTED] a fábrica havia comprado o direito de extrair açaí da fazenda dos irmãos [REDACTED], mas o gerente não sabia precisar em que área da fazenda eles trabalhavam, uma vez que somente os “empreiteiros” [REDACTED] que organizavam esse serviço. Consequentemente o GEFM, acompanhado pelo Sr. [REDACTED] deslocou-se até a referida fazenda – Fazenda Mucuiba pertencentes à [REDACTED] fez diligências no intuito de encontrar os trabalhadores que estariam desenvolvendo os serviços de extração de açaí, não logrando êxito.

No momento da inspeção no interior da Fazenda Mucuiba, foram encontrados, além dos empregados deste empreendimento, o trabalhador [REDACTED] Tratorista, funcionário do empregador [REDACTED] – Fazenda Planalto - [REDACTED] empresa contratada pela Fazenda Mucuiba para realizar a derrubada de mata arbustiva com o uso de trator.

No estabelecimento foram inspecionados os seguintes setores: a) casa sede da fazenda; b) um alojamento. Também foram inspecionadas as frentes de serviços onde estavam sendo executados os serviços de derrubada de mata arbustiva com o uso de trator e entrevistados os trabalhadores da Fazenda Mucuiba e do empregador [REDACTED]  
[REDACTED]





MINISTÉRIO DO TRABALHO  
SECRETARIA DE INSPEÇÃO DO TRABALHO  
DEPARTAMENTO DE FISCALIZAÇÃO NO TRABALHO  
GRUPO ESPECIAL DE FISCALIZAÇÃO MÓVEL - GEFM

Foi constatado pela equipe de fiscalização que o trabalhador [REDACTED] [REDACTED] Tratorista, funcionário do empregador [REDACTED] não possuía registro em livro, fichas ou sistema eletrônico, assim como também não tinha seu contrato de trabalho anotado em sua CTPS, tampouco havia sido submetido a exame médico admissional. Todas essas irregularidades foram objeto de autuação específica e os autos de infração encontram-se anexos ao presente relatório.

#### **G) DEMAIS PROVIDÊNCIAS ADOTADAS PELO GEFM**

O empregador [REDACTED] compareceu nas dependências da Gerência Regional do Trabalho/Marabá/Pará, Folha 31, Quadra 01, Lote 03, Nova Marabá, Marabá/PA, às 10h do dia 16/11/2016, acompanhado do contador [REDACTED] ocasião em que prestaram e receberam esclarecimentos acerca da fiscalização, sendo marcada reunião às 10 horas do dia 17/11/2016, a fim de receber os autos de infração e orientações a respeito da regularização das irregularidades objeto das autuações. Nesse dia compareceu o contador [REDACTED] a quem foram entregues os autos de infração, Notificação para Cumprimento de Registro de Empregado e o Termo de Registro de Inspeção [REDACTED]

#### **H) CONCLUSÃO**

No caso em apreço, deduz-se que a denúncia é improcedente no que tange às práticas que caracterizam o trabalho em condições degradantes.

No local foram entrevistados os trabalhadores e examinadas as áreas de vivências e o local de trabalho. Não foram relatadas notícias de trabalho forçado, jornada exaustiva, de quaisquer tipos de restrição de locomoção dos trabalhadores, vigilância armada ou posse de





MINISTÉRIO DO TRABALHO  
SECRETARIA DE INSPEÇÃO DO TRABALHO  
DEPARTAMENTO DE FISCALIZAÇÃO NO TRABALHO  
GRUPO ESPECIAL DE FISCALIZAÇÃO MÓVEL - GEPM

documentos ou objetos pessoais do trabalhador com o fim de retê-los no local. Também não foram encontradas condições degradantes de trabalho, vida e moradia.

Em face do exposto, S.M.J., conclui-se que no estabelecimento do empregador supra qualificado no momento da fiscalização não foram encontradas evidências de prática do trabalho em condições degradantes ou quaisquer outras que ensejassem resgate de trabalhadores.

É o relatório.

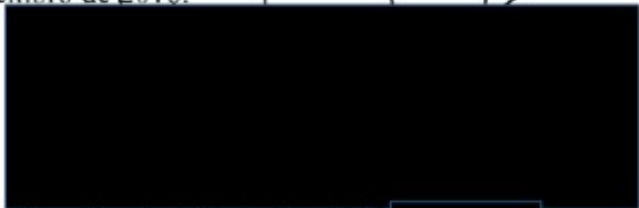
Brasília/DF, 14 de Dezembro de 2016.



Auditor Fiscal do Trabalho - CIF [REDAÇÃO]  
Coordenador de Equipe do Grupo Móvel