



MINISTÉRIO DO TRABALHO E EMPREGO
SECRETARIA DE INSPEÇÃO DO TRABALHO
DEPARTAMENTO DE FISCALIZAÇÃO NO TRABALHO
SUPERINTENDENCIA REGIONAL DO TRABALHO E EMPREGO DE MATO GROSSO

RELATÓRIO DE FISCALIZAÇÃO

Fazenda Cascatinha/Fazenda Colorado
PERÍODO
17/03/2015 a 24/03/2015



Op 25/2015

LOCAL: Campo Novo do Parecis/MT
ATIVIDADE PRINCIPAL: Plantação de Eucalipto
ATIVIDADE FISCALIZADA: Plantação de Eucalipto



MINISTÉRIO DO TRABALHO E EMPREGO
SECRETARIA DE INSPEÇÃO DO TRABALHO
SUPERINTENDENCIA REGIONAL DO TRABALHO E EMPREGO NO MATO GROSSO
NEFIT/CUIABÁ/SRTE-MT

ÍNDICE

Equipe	3
--------	---

DO RELATÓRIO

A. IDENTIFICAÇÃO DO EMPREGADOR	4
B. DADOS GERAIS DA OPERAÇÃO.....	5
C. RELAÇÃO DE AUTOS DE INFRAÇÃO LAVRADOS:.....	6
D. LOCALIZAÇÃO DA PROPRIEDADE.....	6
E. INFORMAÇÕES SOBRE ATIVIDADE ECONÔMICA.....	6
F. DAS CONDIÇÕES ENCONTRADAS E DAS PROVIDÊNCIAS ADOTADAS.	6
FOTOS DO LOCAL.....	7 a 10
G. CONCLUSÃO	11

ANEXOS

1. Denúncia Registrada no Ministério Público Federal em Mato Grosso	A001
2. Autos de infração lavrados	A002



MINISTÉRIO DO TRABALHO E EMPREGO
SECRETARIA DE INSPEÇÃO DO TRABALHO
SUPERINTENDENCIA REGIONAL DO TRABALHO E EMPREGO NO MATO GROSSO
NEFIT/CUIABÁ/SRTE-MT

EQUIPE

MINISTÉRIO DO TRABALHO E EMPREGO



AFT
AFT

CIF
CIF



POLICIAIS FEDERAIS



PF
PF

Mat
Mat





MINISTÉRIO DO TRABALHO E EMPREGO
SECRETARIA DE INSPEÇÃO DO TRABALHO
SUPERINTENDENCIA REGIONAL DO TRABALHO E EMPREGO NO MATO GROSSO
NEFIT/CUIABÁ/SRTE-MT

A. IDENTIFICAÇÃO DO EMPREGADOR

- 1) **Período da ação:** 17/03/2015 a 24/03/2015
- 2) **Empregador:** Ziane Mudas Florestais LTDA-ME
- 3) **CEI/CNPJ:** 01.331.558/0002-01
- 4) **CNAE:** 0210-1/01
- 5) **Localização:** BR 364, km 11 + 59,2 km estrada de chão à direita
- 6) **Endereço para Correspondência:** [REDACTED]
- 7) **Telefone de contato:** [REDACTED]
- 8) **Qualificação do Contador/Advogado/Preposto/Procurador:** Não há como informar.



MINISTÉRIO DO TRABALHO E EMPREGO
SECRETARIA DE INSPEÇÃO DO TRABALHO
SUPERINTENDENCIA REGIONAL DO TRABALHO E EMPREGO NO MATO GROSSO
NEFIT/CUIABÁ/SRTE-MT

B. DADOS GERAIS DA OPERAÇÃO.

Empregados alcançados: 0 (Zero)	
Empregados no estabelecimento: 2 (dois)	
Mulheres no estabelecimento: 0 (Zero)	
Total de trabalhadores registrados sob ação fiscal: 0 (Zero)	
Mulheres registradas: 0 (Zero)	
Total de trabalhadores identificados em condições análogas a de escravo: 0 (Zero)	
Total de trabalhadores afastados: 0 (Zero)	
Número de mulheres afastadas: 0 (Zero)	
Número de estrangeiros afastados: 0 (Zero)	
Valor líquido recebido rescisão: R\$ 0,00	
Número de autos de infração lavrados: 3 (três)	
Termos de apreensão e guarda: 0 (Zero)	
Número de menores (menor de 16): 0 (Zero)	
Número de menores (menor de 18): 0 (Zero)	
Número de menores afastados: 0 (Zero)	
Termos de interdição: 0 (Zero)	
Guias seguro desemprego emitidas: 0 (Zero)	
Número de CTPS emitidas: 0 (Zero)	



MINISTÉRIO DO TRABALHO E EMPREGO
SECRETARIA DE INSPEÇÃO DO TRABALHO
SUPERINTENDENCIA REGIONAL DO TRABALHO E EMPREGO NO MATO GROSSO
NEFIT/CUIABÁ/SRTE-MT

C. RELAÇÃO DE AUTOS DE INFRAÇÃO LAVRADOS:

Auto número 20.640.625-8 - Ementa 001168-1 - Deixar de apresentar documentos sujeitos à inspeção do trabalho no dia e hora previamente fixados pelo AFT;

Auto número 20.640.627-4 - Ementa 131173-5 - Permitir a reutilização de embalagens vazias de agrotóxicos, adjuvantes ou produtos afins ou deixar de dar a destinação final prevista na legislação vigente às embalagens vazias de agrotóxicos, adjuvantes e produtos afins;

Auto número 20.640.629-1 - Ementa 131374-6 - Deixar de dotar o alojamento de armários individuais para guarda de objetos pessoais.

D. LOCALIZAÇÃO DA PROPRIEDADE

BR 364 de Campo Novo do Parecis no sentido Brasnorte, km 11, entra-se à direita em uma estrada de chão, percorrem-se 58,2 km, quando se avista à direita a placa "Fazenda Rio Membeca", de propriedade do Sr. [REDACTED] portão de cor laranja e preto, a partir do qual se encontra a sede da fazenda 1 km à frente, conforme mapa em anexo.

E. INFORMAÇÕES SOBRE ATIVIDADE ECONÔMICA

Conforme a denúncia, tratava-se de atividade de plantação de eucalipto.

F. DAS CONDIÇÕES ENCONTRADAS E DAS PROVIDÊNCIAS ADOTADAS

Recebida a demanda descrita na denúncia e objeto do inquérito policial número 0070/2011-SR/DPF/MT, a equipe se deslocou até o local citado no dia 17/03/2015. Lá foram encontrados dois trabalhadores [REDACTED] e [REDACTED] além da esposa do Sr. [REDACTED]. Na denúncia constava que havia trabalhadores em condições degradantes em duas fazendas de propriedade do Sr. [REDACTED] (fazendas Cascatinha e Colorado). No entanto, no momento da inspeção física e entrevista com os trabalhadores, verificou-se que as propriedades foram arrendadas para Ziane Mudas Florestais LTDA-ME, não havendo mais plantio de eucalipto no local. Os trabalhadores apenas cuidam para manter os pés de eucalipto que já foram plantados. Segundo informações dos trabalhadores, o plantio de eucalipto no local foi embargado pelo IBAMA. Quanto à Fazenda Colorado, os trabalhadores cuidam de um laranjal lá existente, apenas para consumo próprio, não havendo comercialização. Foram então inspecionadas as instalações físicas onde os trabalhadores estão alojados, não tendo sido verificadas condições degradantes. As fotografias abaixo ilustram o local objeto da denúncia.



MINISTÉRIO DO TRABALHO E EMPREGO
SECRETARIA DE INSPEÇÃO DO TRABALHO
SUPERINTENDENCIA REGIONAL DO TRABALHO E EMPREGO NO MATO GROSSO
NEFIT/CUIABÁ/SRTE-MT

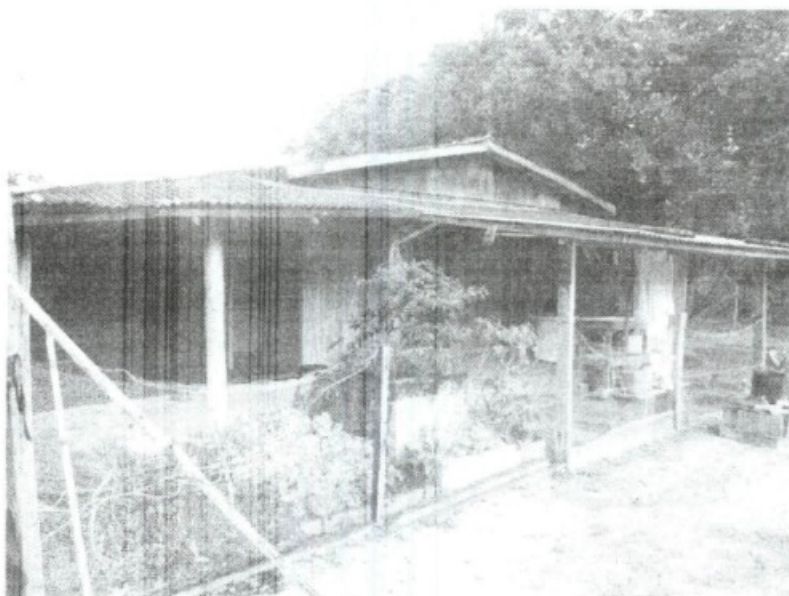
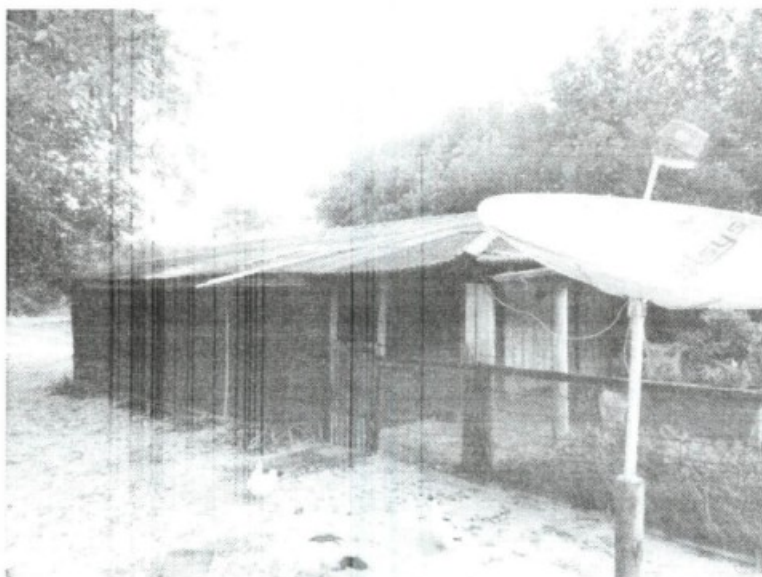



MINISTÉRIO DO TRABALHO E EMPREGO
SECRETARIA DE INSPEÇÃO DO TRABALHO
SUPERINTENDENCIA REGIONAL DO TRABALHO E EMPREGO NO MATO GROSSO
NEFIT/CUIABÁ/SRTE-MT

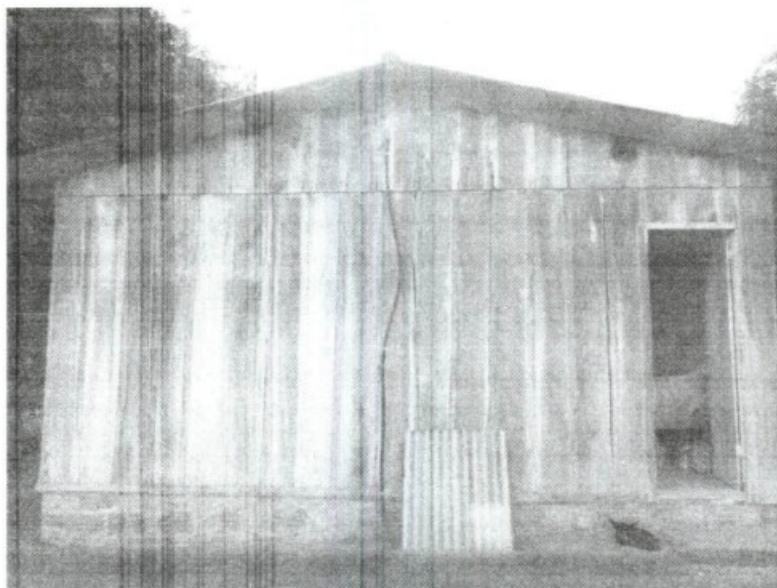



MINISTÉRIO DO TRABALHO E EMPREGO
SECRETARIA DE INSPEÇÃO DO TRABALHO
SUPERINTENDENCIA REGIONAL DO TRABALHO E EMPREGO NO MATO GROSSO
NEFIT/CUIABÁ/SRTE-MT





MINISTÉRIO DO TRABALHO E EMPREGO
SECRETARIA DE INSPEÇÃO DO TRABALHO
SUPERINTENDENCIA REGIONAL DO TRABALHO E EMPREGO NO MATO GROSSO
NEFIT/CUIABÁ/SRTE-MT





MINISTÉRIO DO TRABALHO E EMPREGO
SECRETARIA DE INSPEÇÃO DO TRABALHO
SUPERINTENDENCIA REGIONAL DO TRABALHO E EMPREGO NO MATO GROSSO
NEFIT/CUIABÁ/SRTE-MT

G. CONCLUSÃO

Conclui-se, portanto, que no local fiscalizado após denúncia feita em 21/07/2010, que deu origem ao inquérito policial número 0070/2011-SR/DPF/MT, já não existe plantio de eucalipto, tendo sido a fazenda, de propriedade de [REDACTED] arrendada para Ziane Mudas Florestais LTDA-ME, atual empregador dos dois trabalhadores encontrados no local.

Os referidos trabalhadores apenas mantêm a plantação já existente, que foi embargada pelo IBAMA, segundo as informações fornecidas em entrevista durante inspeção física.

Verificadas as instalações físicas e o ambiente de trabalho, não foram constatadas condições degradantes que indicassem a necessidade de resgate dos referidos trabalhadores. Portanto, os elementos descritos na denúncia não foram encontrados no local fiscalizado.

Cuiabá, 30 de março de 2015.

