



**MINISTÉRIO DO TRABALHO E EMPREGO  
SECRETARIA DE INSPEÇÃO DO TRABALHO  
DEPARTAMENTO DE FISCALIZAÇÃO NO TRABALHO  
SUPERINTENDÊNCIA REGIONAL NO ESTADO DO PARÁ  
ERRADICAÇÃO DO TRABALHO ESCRAVO  
RELATÓRIO DE FISCALIZAÇÃO**

**CIMPAL. COM E INDÚSTRIA DE MADEIRAS DO PARÁ LTDA-ME – AV DR.  
LAURO SODRE, 13, CENTRO, SÃO DOMINGOS DO CAPIMPA.**



**PERÍODO DA AÇÃO: 07 a 08 de junho de 2010**

**LOCAL: São Domingos do Capim - Pa**

**LOCALIZAÇÃO GEOGRÁFICA: - 01°40' 42.8''-S 047°46'13.1''- W.**

**ATIVIDADE: Fabricação de artefatos diversos de madeira, exceto móveis.**

**JUNHO DE 2010**



**MINISTÉRIO DO TRABALHO E EMPREGO**  
**SUPERINTENDÊNCIA REGIONAL NO ESTADO DO PARÁ**

**ÍNDICE**

<b>I- EQUIPE DE FISCALIZAÇÃO</b>	<b>03</b>
<b>II- PERÍODO DA AÇÃO</b>	<b>03</b>
<b>III- CONSIDERAÇÕES INICIAIS</b>	<b>03</b>
<b>IV- DA DENÚNCIA</b>	<b>03</b>
<b>V-DA EMPRESA DENUNCIADA</b>	<b>03</b>
<b>VI-DO QUADRO SOCIETÁRIO</b>	<b>03</b>
<b>VII - LOCALIZAÇÃO E ACESSO</b>	<b>04</b>
<b>VII – DAS CONDIÇÕES ENCONTRADAS</b>	<b>06</b>
<b>VIII – DA AÇÃO FISCAL</b>	<b>06</b>
<b>VIII. 1. DOS ATRIBUTOS TRABALHISTAS</b>	<b>06</b>
<b>VIII. 2. DO MEIO AMBIENTE DE TRABALHO</b>	<b>07</b>
<b>IX – DOS DEMAIS FATOS</b>	<b>07</b>
<b>X - DADOS GERAIS</b>	<b>07</b>
<b>XI – ANEXOS</b>	<b>08</b>

## I - EQUIPE DE FISCALIZAÇÃO

### MINISTÉRIO DO TRABALHO E EMPREGO

[REDACTED] - AUDITOR FISCAL DO TRABALHO  
 [REDACTED] - AUDITOR FISCAL DO TRABALHO  
 [REDACTED] - AUDITORA FISCAL DO TRABALHO  
 -F [REDACTED] - MOTORISTA OFICIAL

### DEPARTAMENTO DE POLÍCIA FEDERAL

[REDACTED] - AGENTE DE PF  
 [REDACTED] - AGENTE DE PF

## II - PERÍODO DA AÇÃO

07 a 08 de <sup>junho</sup> ~~abril~~ de 2010

## III - CONSIDERAÇÕES INICIAIS

Em atenção à determinação do chefe da Seção de Inspeção do Trabalho da Superintendência Regional do Trabalho e Emprego no Estado do Pará e em atendimento aos termos do Ofício nº 5056/09-IPL 0407/2008-4-SR/DPF/PA-NUCART, através do qual solicita fiscalização na Empresa **CIMPAL COMÉRCIO E INDÚSTRIA DE MADEIRAS DO PARÁ LTDA-ME**, situada na Avenida Lauro Sodré, 13, Centro, São Domingos do Capim - Pa, os Auditores Fiscais do Trabalho

[REDACTED] acompanhados pelos Agentes do Departamento de Polícia Federal [REDACTED] no dia 07 de junho de 2010 deram início ao procedimento de fiscalização, concluída em 14 de junho de 2010, constatando os seguintes fatos:

## IV - DA DENÚNCIA

Trata-se de expediente oriundo do disque-denúncia da SSP/PA, objeto de inquérito policial de número 0407/2008-4-SR/DPF/PA, através do qual relata, em resumo, a ausência de assinatura nas CTPS de empregados; submissão de empregados as condições análogas a de escravo e suposto recebimento de suborno por parte de autoridade policial e do Ministério do Trabalho.

## V - DA EMPRESA DENUNCIADA

**CIMPAL COMÉRCIO E INDÚSTRIA DE MADEIRA DO PARA LTDA-MA**, inscrita no CNPJ (MF) sob o número **63.819.510/0001-05**, situada na Avenida Lauro Sodré, 13, Centro, São Domingos do Capim - Pa, com atividade de fabricação de artefatos diversos de madeira, exceto móveis. O empregador mantém uma propriedade rural no Município de Ipixuna-Pa, situada no km 300 da Br 010 - km 32 do ramal 81-, em coordenadas geográficas medidas por instrumento de GPS de **02°22' 33.8"-S 047°47'33.5"- W**, onde possui um pequeno projeto de plantação de "Hancornia Amapá", árvore da família das apocináceas, conhecida como árvores de Amapá.

## VI - DO QUADRO SOCIETÁRIO

Pertence ao quadro societário da Empresa os Senhores [REDACTED] CPF [REDACTED]  
 [REDACTED] e RG [REDACTED] e [REDACTED] CPF [REDACTED]

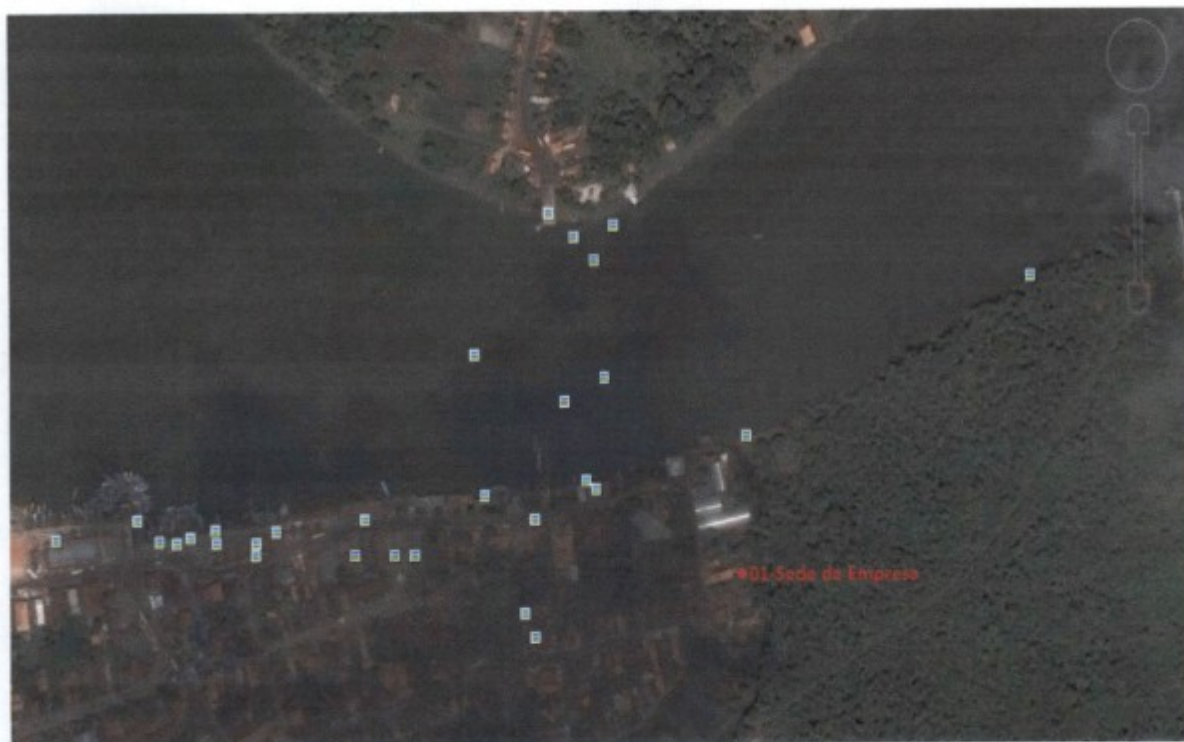

**VII - DA LOCALIZAÇÃO E DO ACESSO**

Sede da Empresa situada no Município de São Domingos do Capim - Pa, com acesso pela BR 316, em coordenada geográfica de  $01^{\circ}40' 42.8''$ -S  $047^{\circ}46' 13.1''$ .



Área do projeto de plantação de Amapá, com acesso pelo km 240 da BR 010 – km 32 do ramal 81-, em coordenada geográfica abaixo descrita:



- 01- Entrada do ramal 81: 02°20' 37.8''-S 047°33'86.9'
- 02- Bifurcação à esquerda: 02°20' 45.4''-S 047°41'41.2'
- 03- Bifurcação à direita: 02°21' 09.4''-S 047°42'44.1'
- 04- Bifurcação à esquerda: 02°20' 77.1''-S 047°43'57.8'
- 05- Bifurcação à esquerda: 02°20' 82.5''-S 047°45'20.9'
- 06- Bifurcação à esquerda: 02°21' 14.4''-S 047°46'37.6'
- 07- Ramal de acesso para o projeto: 02°21' 78.6''-S 047°46'80.1'
- 08- Curva a direita: 02°21' 89.8''-S 047°46'54.3'
- 09- Porteira de acesso do projeto: 02°22' 18.5''-S 047°46'73.2'
- 10- Último ponto percorrido na área do projeto: 02°22' 42.6''-S 047°47'81.3'



(Em vários pontos do ramal de acesso ao projeto de plantação de Amapá, o acesso estava obstruído por árvores caídas, obrigando a equipe a percorrer a pé o restante do caminho).



(Em vários pontos do ramal de acesso ao projeto de plantação de Amapá, o acesso estava obstruído por árvores caídas, obrigando a equipe a percorrer a pé o restante do caminho).



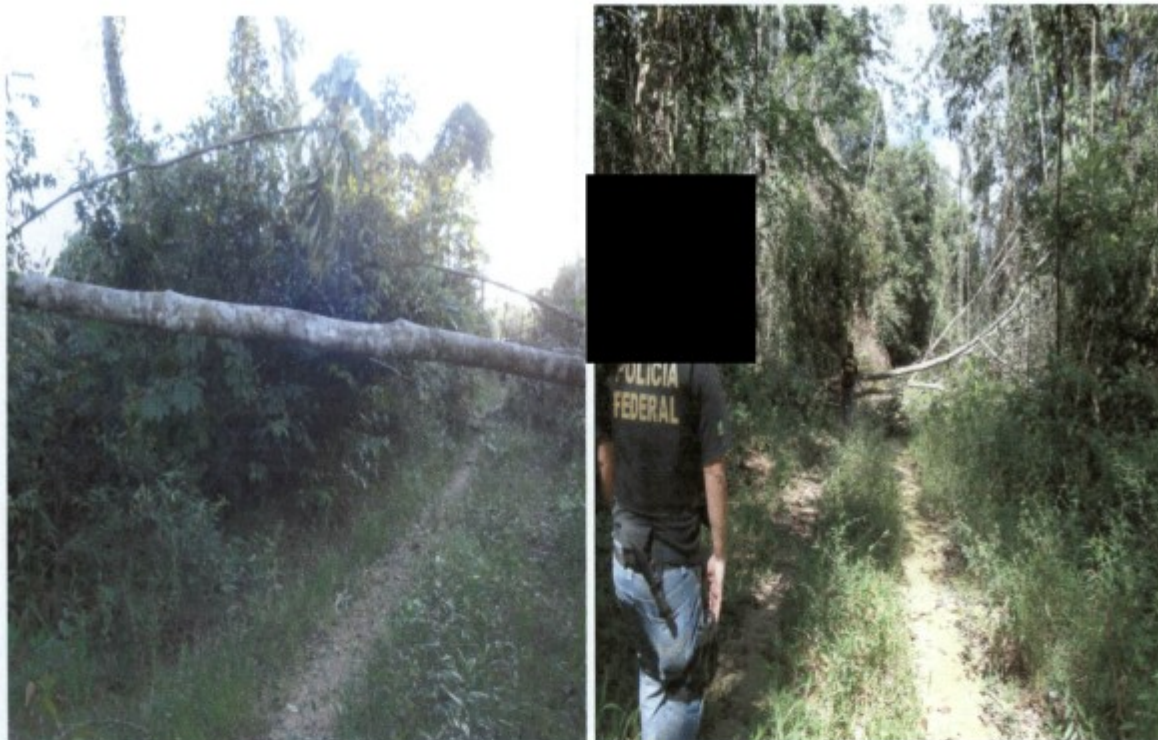

(Em vários pontos do ramal de acesso ao projeto de plantação de Amapá, o acesso estava obstruído por árvores caídas, obrigando a equipe a percorrer a pé o restante do caminho).

### **VIII - DAS CONDIÇÕES ENCONTRADAS**

A Auditoria fiscal alcançou o período de maio/2007 a maio/2010, sendo realizada na sede da empresa e no projeto de plantação de árvores do Amapá, tendo sido constatado que o empregador mantinha em seu quadro funcional 01 (um) empregado, estando o mesmo devidamente registrado em instrumento competente e com a CTPS assinada. No decorrer da ação, constatamos que as atividades de fabricação de artefatos diversos de madeira e do projeto de plantação de árvores do Amapá estavam, parcialmente, paradas.

Durante a ação fiscal o empregador regularizou o FGTS referente aos meses de março e abril de 2010. Os demais atributos verificados estavam regular.

Em relação ao aspecto da saúde, segurança e higiene do trabalhador, além do procedimento de interdição de número **40111011**, o empregador foi notificado para o fornecimento e a obrigatoriedade do uso do Equipamento de proteção individual e a realização de exame médico e audiométrico para todos os empregados.

### **IX - DA AÇÃO FISCAL**

#### **IX. 1. DOS ATRIBUTOS TRABALHISTAS**

Nos atributos relativos à assinatura de CTPS, CAGED, RAIS, registro de empregados, pagamento de verbas rescisórias, jornada, férias e seguro-desemprego, não ficaram constatados irregularidades. No decorrer da ação o empregador regularizou o FGTS dos meses de março e abril de 2010.

## IX. 2. DO MEIO AMBIENTE DE TRABALHO.

### IX. 2. 1 – Dos atributos notificados

O empregador foi notificado para realização de exames médicos e audiometria em seus empregados e para a aquisição e obrigatoriedade de uso dos Equipamentos de Proteção Individual.

### IX. 2. 2 - Do Termo de Interdição

Em razão da ausência de proteção das partes móveis e transmissão de força; laudo de inspeção e placa de identificação; proteção para fiação elétrica, exaustão para resíduos e lançamento de partículas de madeira, lavramos o Termo de Interdição de número 40111011.

### IX. 2. 3 – Dos demais atributos

Não constatamos irregularidades nos demais atributos

## X – DOS DEMAIS FATOS DENUNCIADOS

Os demais fatos denunciados já se encontram em procedimento de instrução pelo órgão competente, sobre os quais temos a informar somente que no Livro de Inspeção do Trabalho da empresa (**documento destinado ao procedimento de notificação e registro das ações realizadas pela Auditoria Fiscal**) e nas pesquisas realizadas junto ao Sistema Federal de Inspeção do Trabalho (**sistema onde, dentre outros, se faz à inserção de relatórios das ações realizadas pela Auditoria Fiscal**), não constam fiscalização formal realizada pela Superintendência Regional do Trabalho no Estado do Pará, em todo período de atividade da empresa.

## XI - DADOS GERAIS DA AÇÃO

<b>EMPREGADOS EM ATIVIDADE:</b>	<b>01</b>
-Homens	01
-Mulheres	00
<b>ADOLESCENTE:</b>	<b>00</b>
-Menor de 16 anos	00
-De 16 a 18 anos	00
<b>EMPREGADOS ALCANÇADOS</b>	<b>06</b>
-Homens	06
-Mulheres	00
<b>ADOLESCENTE:</b>	<b>00</b>
-Menor de 16 anos	00
-De 16 a 18 anos	00
<b>EMPREGADOS REGISTRADOS SOB AÇÃO FISCAL</b>	<b>00</b>
-Homens	00
-Mulheres	00
<b>EMPREGADOS RESGATADOS</b>	<b>00</b>
-Homens	00
-Mulheres	00
<b>VALOR BRUTO DA RESCISÃO</b>	<b>R\$</b>
<b>VALOR LÍQUIDO RECEBIDO PELOS EMPREGADOS</b>	<b>R\$</b>
<b>AUTOS DE INFRAÇÃO LAVRADOS</b>	<b>00</b>

<b>GUIAS DE SEGURO DESEMPREGO EMITIDAS</b>	<b>00</b>
<b>CTPS EMITIDAS</b>	<b>00</b>
<b>TERMO DE INTERDIÇÃO</b>	<b>01</b>
<b>ARMAS APREENDIDAS/AUTO DE APREENSÃO</b>	<b>00</b>
<b>TERMO DE APREENSÃO</b>	<b>00</b>

## **XII - ANEXOS**

- 01- Termo de Interdição;**
- 02- CD/DVD com fotos e relato da ação.**

**Belém-Pa, 12 de junho de 2010.**

