

SUMÁRIO EXECUTIVO



# NOVO CAGED

## Estatísticas Mensais do Emprego Formal



REFERÊNCIA: JULHO DE 2025

MINISTÉRIO DO  
TRABALHO  
E EMPREGO

GOVERNO FEDERAL  
**BRASIL**  
UNIÃO E RECONSTRUÇÃO



# Novo Caged - Estatísticas Mensais do Emprego Formal

## Fonte de dados

O Cadastro Geral de Empregados e Desempregados (CAGED), instituído pela Lei nº 4.923, de 23 de dezembro de 1965, foi criado como instrumento de acompanhamento e fiscalização mensal das admissões e dispensas de trabalhadores regidos pela Consolidação das Leis do Trabalho (CLT).

Desde janeiro de 2020, o uso do Sistema do Caged foi substituído gradativamente pelo Sistema de Escrituração Digital das Obrigações Fiscais, Previdenciárias e Trabalhistas (eSocial). Atualmente, todas as empresas estão obrigadas a declarar as movimentações por meio do eSocial.

## Sobre o eSocial

O eSocial foi instituído pelo Decreto nº 8.373, de 11 de dezembro de 2014, com o objetivo de unificar e simplificar a prestação de informações relativas a trabalhadores e empresas, bem como o cumprimento de obrigações fiscais, previdenciárias e trabalhistas.

## Principais Resultados de JULHO de 2025

De acordo com o Novo Caged (Cadastro Geral de Empregados e Desempregados), o emprego celetista no Brasil apresentou **aumento** em **julho de 2025**, registrando **saldo de +129.775 postos de trabalho**. Esse resultado decorreu de **2.251.440** admissões e de **2.121.665** desligamentos.

O **estoque**<sup>1</sup>, que é a quantidade total de vínculos celetistas ativos, em junho de 2025 contabilizou **48.544.646 vínculos**, o que representa uma variação de **+0,27%** em relação ao estoque do mês anterior.

No **acumulado do ano** (janeiro/2025 a julho/2025), o saldo foi de **+1.347.807** empregos, resultado de **16.185.566** admissões e **14.837.759** desligamentos.

Nos **últimos 12 meses** (agosto/2024 a julho/2025), o saldo foi de **+1.523.904** empregos, resultado de **26.392.183** admissões e **24.868.279** desligamentos.

Figura 1 – Principais resultados em julho de 2025

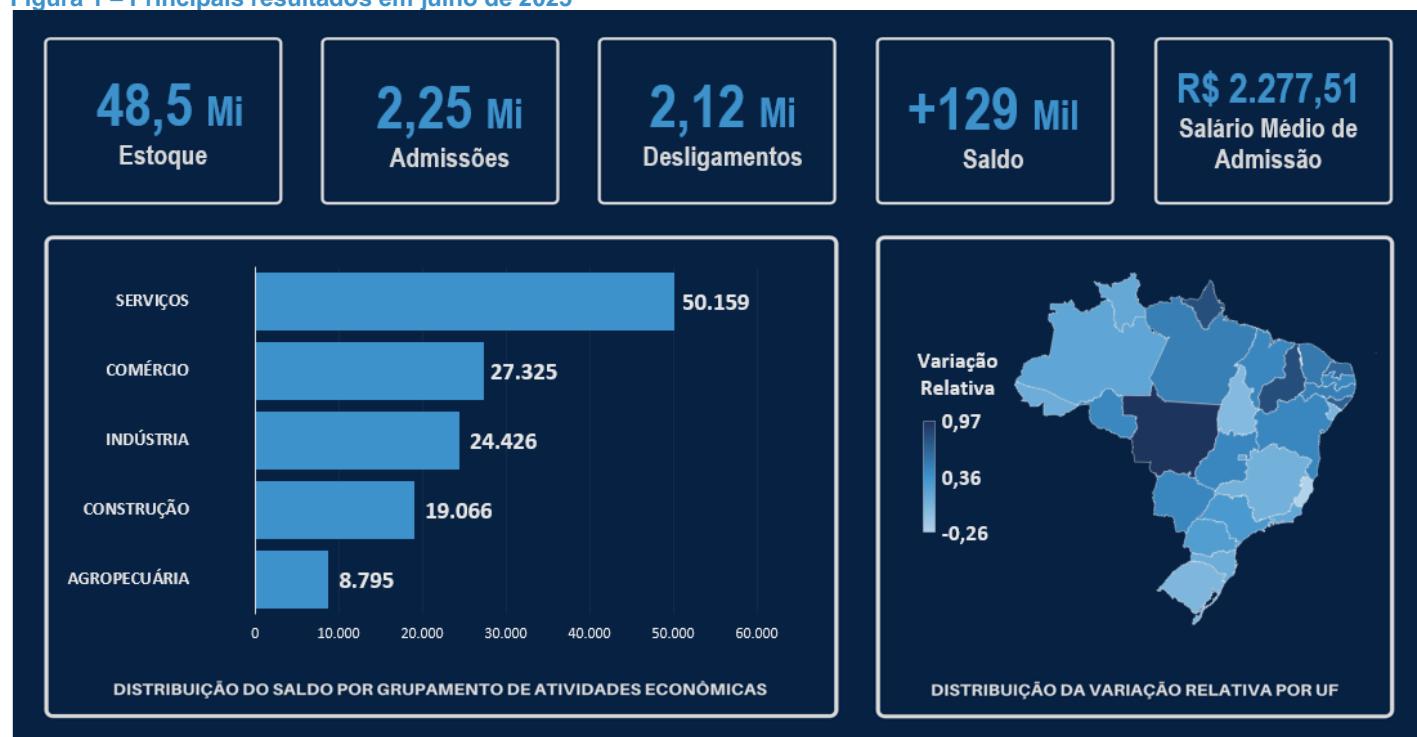

<sup>1</sup> Estoque com ajustes declarados até julho de 2025. O estoque de julho/2025 sem ajustes é 48.537.579 vínculos celetistas.

## Grupamento de Atividades Econômicas

Em julho/2025, Todos os Grandes Grupamentos de Atividades registraram saldos positivos, conforme a seguir: Serviços (+50.159 postos); Comércio (+27.325 postos); Indústria (+24.426 postos); Construção (+19.066 postos) Agropecuária (+8.795 postos).

**Tabela 1 – Saldo de Emprego detalhado por Grupamento de Atividades Econômicas**

Período: julho de 2025

Grupamento de Atividades Econômicas	Admitidos	Desligados	Saldo
<b>Agricultura, pecuária, produção florestal, pesca e aquicultura</b>	<b>109.024</b>	<b>100.229</b>	<b>8.795</b>
<b>Indústria geral</b>	<b>353.542</b>	<b>329.116</b>	<b>24.426</b>
Indústrias de transformação	331.270	308.436	22.834
<b>Construção</b>	<b>221.024</b>	<b>201.958</b>	<b>19.066</b>
<b>Comércio; reparação de veículos automotores e motocicletas</b>	<b>526.973</b>	<b>499.648</b>	<b>27.325</b>
<b>Serviços</b>	<b>1.040.864</b>	<b>990.705</b>	<b>50.159</b>
Transporte, armazenagem e correio	125.320	113.652	11.668
Alojamento e alimentação	137.986	133.539	4.447
Informação, comunicação e atividades financeiras, imobiliárias, profissionais e administrativas	554.039	527.321	26.718
Administração pública, defesa e seguridade social, educação, saúde humana e serviços sociais	166.753	162.757	3.996
Serviços domésticos	134	107	27
Outros serviços	56.632	53.329	3.303
Não identificado	13	9	4
<b>Total</b>	<b>2.251.440</b>	<b>2.121.665</b>	<b>129.775</b>

Fonte: Novo Caged. OBS.: Cumpre informar que dentro do Grupamento Indústria geral está inclusa a subcategoria Indústrias de Transformação.

**Tabela 2 – Saldo de Emprego detalhado por Grupamento de Atividades Econômicas e Região**

Período: julho de 2025

Grupamento de Atividades Econômicas	Região						Total
	Norte	Nordeste	Sudeste	Sul	Centro-Oeste	Não identificado	
<b>Agricultura, pecuária, produção florestal, pesca e aquicultura</b>	<b>-173</b>	<b>4.834</b>	<b>-750</b>	<b>-982</b>	<b>5.929</b>	<b>-63</b>	<b>8.795</b>
<b>Indústria geral</b>	<b>570</b>	<b>9.606</b>	<b>9.346</b>	<b>2.590</b>	<b>2.314</b>	<b>0</b>	<b>24.426</b>
Indústrias de Transformação	213	9.015	8.561	2.591	2.454	0	22.834
<b>Construção</b>	<b>1.379</b>	<b>5.868</b>	<b>6.755</b>	<b>1.120</b>	<b>3.915</b>	<b>29</b>	<b>19.066</b>
<b>Comércio; reparação de veículos automotores e motocicletas</b>	<b>2.139</b>	<b>5.102</b>	<b>16.558</b>	<b>1.043</b>	<b>2.483</b>	<b>0</b>	<b>27.325</b>
<b>Serviços</b>	<b>4.212</b>	<b>13.622</b>	<b>18.125</b>	<b>7.568</b>	<b>6.622</b>	<b>10</b>	<b>50.159</b>
Transporte, armazenagem e correio	537	617	8.213	1.003	1.298	0	11.668
Alojamento e alimentação	605	1.528	214	1.142	958	0	4.447
Informação, comunicação e atividades financeiras, imobiliárias, profissionais e administrativas	1.820	7.244	10.325	4.168	3.152	9	26.718
Administração pública, defesa e seguridade social, educação, saúde humana e serviços sociais	1.179	2.861	-1.653	1.305	303	1	3.996
Serviços domésticos	-2	-11	-4	23	21	0	27
Outros serviços	73	1.383	1.030	-73	890	0	3.303
Não identificado	1	6	-1	-2	0	0	4
<b>Total</b>	<b>8.128</b>	<b>39.038</b>	<b>50.033</b>	<b>11.337</b>	<b>21.263</b>	<b>-24</b>	<b>129.775</b>

Fonte: Novo Caged. OBS.: Cumpre informar que dentro do Grupamento Indústria geral está inclusa a subcategoria Indústrias de Transformação.

## Geográfico

Verificou-se em julho/2025 que todas as 5 regiões brasileiras apresentaram saldos positivos, a saber:

- Sudeste (+50.033 postos, +0,20%);
- Nordeste (+39.038 postos, +0,48%);
- Centro-Oeste (+21.263 postos, +0,49%);
- Sul (+11.337 postos, +0,13%);
- Norte (+8.128 postos, +0,33%).

**Figura 2 – Distribuição da Variação relativa por nível geográfico**

Período: junho de 2025

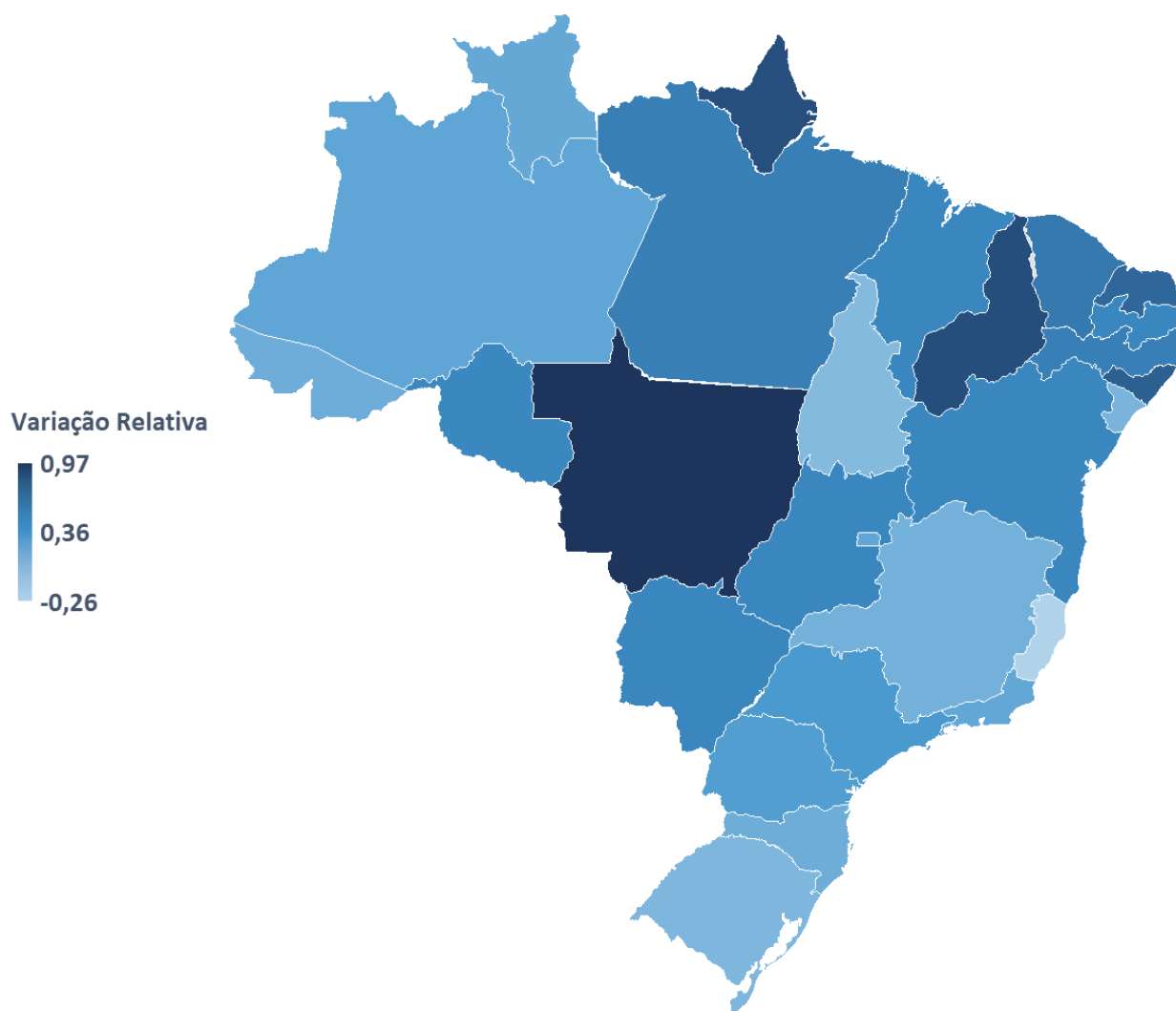

Fonte: Novo Caged

Em **julho/2025, 25** das **27 Unidades Federativas** registraram saldos **positivos**.

As UFs **com maior saldo** foram:

- São Paulo: +42.798 postos (+0,29%);
- Mato Grosso: +9.540 postos (+0,97%);
- Bahia: +9.436 postos (+0,43%).

As Unidades Federativas **com menor saldo** foram:

- Espírito Santo: -2.381 postos (-0,66%);
- Tocantins: -61 postos (-0,02%);
- Acre: +112 postos (+0,10%);

Em termos relativos, as Unidades Federativas com **maior variação relativa** em relação ao estoque do mês anterior foram:

- Mato Grosso: +9.540 postos (+0,97%);
- Piauí: +2.985 postos (+0,80%);
- Amapá: +792 postos (+0,79%);

As Unidades Federativas que tiveram **menor variação relativa** em relação ao estoque do mês anterior foram:

- Espírito Santo: -2.381 postos (-0,66%);
- Tocantins: -61 postos (-0,02%);
- Rio Grande do Sul: 424 postos (+0,01%).

**Tabela 3 – Saldo de emprego detalhado por nível geográfico**  
Período: julho de 2025

Unidade da Federação	Admitidos	Desligados	Saldo	Variação Relativa (%)
<b>Norte</b>	<b>112.163</b>	<b>104.035</b>	<b>8.128</b>	<b>0,33</b>
Rondônia	15.667	14.400	1.267	0,42
Acre	4.486	4.374	112	0,10
Amazonas	26.267	25.256	1.011	0,18
Roraima	4.130	4.005	125	0,15
Pará	45.346	40.464	4.882	0,48
Amapá	4.465	3.673	792	0,79
Tocantins	11.802	11.863	-61	-0,02
<b>Nordeste</b>	<b>322.018</b>	<b>282.980</b>	<b>39.038</b>	<b>0,48</b>
Maranhão	24.208	21.310	2.898	0,43
Piauí	14.585	11.600	2.985	0,80
Ceará	60.395	52.971	7.424	0,52
Rio Grande do Norte	23.756	20.318	3.438	0,63
Paraíba	22.737	20.490	2.247	0,43
Pernambuco	58.008	50.631	7.377	0,48
Alagoas	17.395	14.283	3.112	0,68
Sergipe	12.225	12.104	121	0,03
Bahia	88.709	79.273	9.436	0,43
<b>Sudeste</b>	<b>1.144.960</b>	<b>1.094.927</b>	<b>50.033</b>	<b>0,20</b>
Minas Gerais	242.337	238.840	3.497	0,07
Espírito Santo	49.576	51.957	-2.381	-0,26
Rio de Janeiro	146.150	140.031	6.119	0,16
São Paulo	706.897	664.099	42.798	0,29
<b>Sul</b>	<b>446.121</b>	<b>434.784</b>	<b>11.337</b>	<b>0,13</b>
Paraná	172.912	164.772	8.140	0,25

Santa Catarina	141.771	138.998	2.773	0,10
Rio Grande do Sul	131.438	131.014	424	0,01
<b>Centro-Oeste</b>	<b>225.927</b>	<b>204.664</b>	<b>21.263</b>	<b>0,49</b>
Mato Grosso do Sul	36.395	33.372	3.023	0,44
Mato Grosso	62.082	52.542	9.540	0,97
Goiás	87.908	80.957	6.951	0,42
Distrito Federal	39.542	37.793	1.749	0,17
Não identificado	251	275	-24	---
<b>Total</b>	<b>2.251.440</b>	<b>2.121.665</b>	<b>129.775</b>	<b>0,27</b>

## Salário

Para o conjunto do território nacional, o salário médio de admissão em julho/2025 foi de **R\$ 2.277,51**. Comparado ao mês anterior, houve um decréscimo real de R\$ -5,64 no salário médio de admissão, uma variação em torno de -0,25%.

**Tabela 4 - Salários médios de Admissão por Grupamento de Atividades Econômicas**

Período: julho de 2025

Grupamento de Atividades Econômicas	Salário Médio de Admissão (R\$)	Variação Relativa (%)
<b>Agricultura, pecuária, produção florestal, pesca e aquicultura</b>	<b>2.109,41</b>	<b>2,38</b>
<b>Indústria geral</b>	<b>2.377,31</b>	<b>0,99</b>
Indústrias de transformação	2.438,04	3,74
<b>Construção</b>	<b>2.490,54</b>	<b>1,77</b>
<b>Comércio, reparação de veículos automotores e motocicletas</b>	<b>2.010,81</b>	<b>0,17</b>
<b>Serviços</b>	<b>2.348,66</b>	<b>0,65</b>
Transporte, armazenagem e correio	2.369,87	1,04
Alojamento e alimentação	1.867,52	0,21
Informação, comunicação e atividades financeiras, imobiliárias, profissionais e administrativas	2.435,21	-2,06
Administração pública, defesa, seguridade social, educação, saúde humana e serviços sociais	2.459,91	1,31
Outros serviços	2.328,20	-1,81
<b>Total</b>	<b>2.277,51</b>	<b>-0,25</b>

Fonte: Novo Caged.

\* Salário médio de admissão em valores nominais.

\*\* Para o cálculo da variação real considerou-se a diferença entre o salário médio de jul/2025 e o salário médio de jun/2025 deflacionado pelo INPC.

\*\*\* Não incluem valores menores que 0,3 salários mínimos e maiores que 150 salários mínimos, assim como vínculos da modalidade intermitente.

**Tabela 5 - Salários médios de Admissão por Região e Unidade da Federação**

Período: junho de 2025

Unidade da Federação	Salário Médio de Admissão (R\$)	Variação Relativa (%)
<b>Norte</b>	<b>1.977,81</b>	<b>0,68</b>
Rondônia	1.918,02	1,28
Acre	1.800,10	0,52
Amazonas	1.971,86	1,08
Roraima	1.737,98	-0,91
Pará	2.070,66	0,79
Amapá	1.794,76	-0,71
Tocantins	1.938,37	-0,53
<b>Nordeste</b>	<b>1.951,40</b>	<b>0,70</b>

Maranhão	2.002,99	-0,60
Piauí	2.026,48	10,09
Ceará	1.961,22	-2,55
Rio Grande do Norte	1.796,10	1,27
Paraíba	1.806,40	-1,25
Pernambuco	2.042,72	5,21
Alagoas	1.788,20	-1,76
Sergipe	1.844,10	0,30
Bahia	1.982,90	0,06
<b>Sudeste</b>	<b>2.439,18</b>	<b>-0,21</b>
Minas Gerais	2.155,09	0,86
Espírito Santo	2.116,73	-0,57
Rio de Janeiro	2.273,68	-2,22
São Paulo	2.591,74	-0,09
<b>Sul</b>	<b>2.241,93</b>	<b>-0,10</b>
Paraná	2.229,95	0,17
Santa Catarina	2.323,74	-0,29
Rio Grande do Sul	2.170,39	-0,20
<b>Centro-Oeste</b>	<b>2.148,07</b>	<b>-1,05</b>
Mato Grosso do Sul	2.122,77	0,88
Mato Grosso	2.261,40	-0,31
Goiás	2.013,00	-0,12
Distrito Federal	2.295,07	-5,18
<b>Brasil</b>	<b>2.277,51</b>	<b>-0,25</b>

Fonte: Novo Caged.

\* Salário médio de admissão em valores nominais.

\*\* Para o cálculo da variação real considerou-se a diferença entre o salário médio de jul/2025 e o salário médio de jun/2025 deflacionado pelo INPC.

\*\*\* Não incluem valores menores que 0,3 salários mínimos e maiores que 150 salários mínimos, assim como vínculos da modalidade intermitente.

## Características individuais

Em julho/2025, o saldo positivo foi de +129.775 postos. Destes, 72.974 os homens e 56.801 representam as mulheres. A faixa etária com maior saldo positivo foi de 18 anos a 24 anos, com +94.965 postos. O ensino médio completo apresentou saldo de +102.417 postos. No saldo por faixa salarial, a faixa de >1 e <=1,5 salários-mínimos registrou +119.840 postos. Raça/cor Parda obteve saldo de +108.429 postos, enquanto a Preta obteve saldo de +21.889 postos.

### Saldo por Sexo

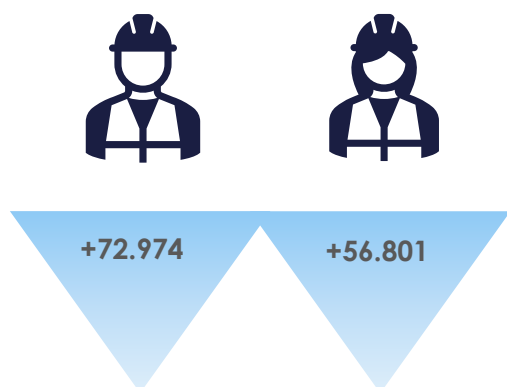

### Saldo por Grau de Instrução



### Saldo por Tipo de Deficiência

### Saldo por Faixa Etária

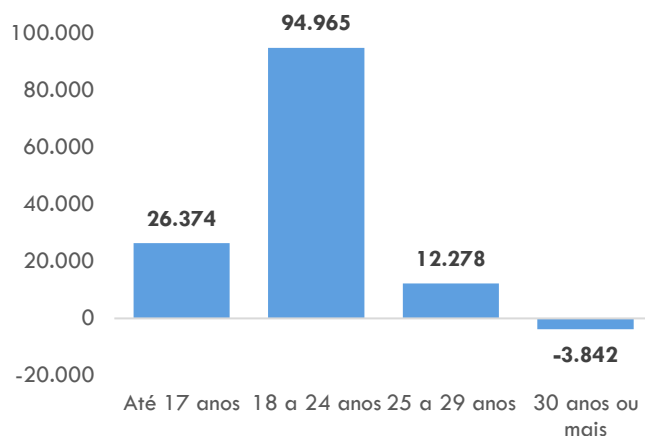
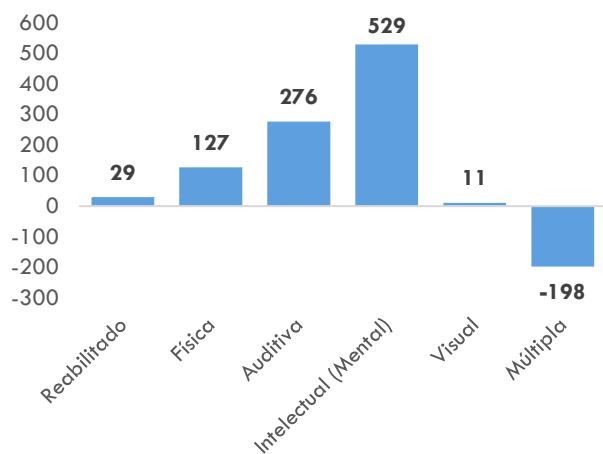

**Saldo por Faixa Salarial\***

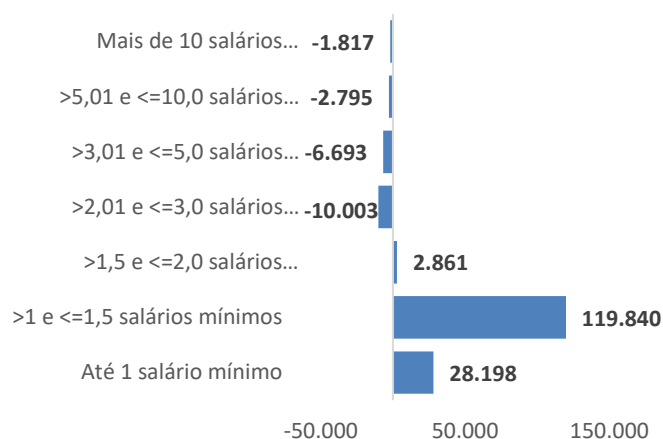

**Saldo por Raça ou Cor\***

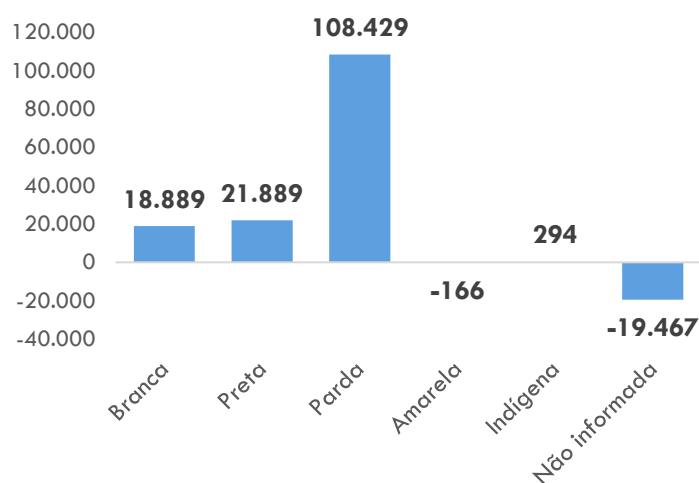

Fonte: Novo Caged.

\* Não estão incluídos nos gráficos os registros com classificação não identificada.

## Típicos e Não típicos

Em julho/2025, registrou-se +9.524 trabalhadores em regimes não típicos de trabalho e +120.251 nos regimes típicos de trabalho, conforme abaixo:

**Tabela 6 - Típicos e Não Típicos**

Tipo de Vínculo	Admissões	Desligamentos	Saldo
Total de movimentações	2.251.440	2.121.665	129.775
Típicos	1.950.772	1.830.521	120.251
Não típicos*	300.668	291.144	9.524

\* São considerados não típicos os trabalhadores aprendizes, intermitentes, temporários, contratados por CAEPF e com carga horária até 30 horas.



