



BOLETIM DA SENAES

SECRETARIA NACIONAL DE ECONOMIA POPULAR E SOLIDÁRIA

Ministério do Trabalho e Emprego/SENAES MTE

8º edição/Maio de 2024

4ª Conferência Nacional de Economia Popular e Solidária Convocada pelo Ministério do Trabalho e Emprego

O Ministério do Trabalho e Emprego (MTE) publicou no último dia 11, a Portaria nº 519/2024 que convoca a 4ª Conferência Nacional de Economia Solidária. A Conferência, que trará como tema “Economia Popular e Solidária como Política Pública: Construindo territórios democráticos por meio do trabalho associativo e da cooperação”, acontecerá em abril de 2025, em Brasília, com a participação de todos os estados.

Em preparação para a conferência, o Conselho Nacional de Economia Solidária (CNES) e a Secretaria Nacional de Economia Popular e Solidária (SENAES/MTE) enviaram aos estados em 17 de abril os documentos Guia Metodológico e Documento Referencial, que, na prática, dão o pontapé inicial para que os estados implantem suas comissões e iniciem a construção das pautas que serão discutidas na Conferência Estadual e levadas ao encontro nacional em 2025.

Na última sexta-feira (26), o Secretário de Economia Popular e Solidária (SENAES/MTE), Gilberto Carvalho, coordenou a live de convocação da 4ª Conferência, transmitida pelo canal do YouTube do Ministério do Trabalho e Emprego (MTE). Essa Conferência oferecerá subsídios para a elaboração do 2º Plano Nacional de Economia Solidária. Vale lembrar que a última conferência aconteceu em 2014, quando foi elaborado o primeiro plano nacional.

De acordo com a SENAES, outro ponto importante que será abordado na conferência, é a institucionalização da economia solidária, que deixaria de ser um programa de governo para se tornar uma política pública permanente. Desde 2012, está no Congresso Nacional para ser apreciado um Projeto de Lei que trata disso.

O Secretário do Trabalho do Estado do Ceará, Vladyson Viana, destacou a importância da 4ª Conferência e o empenho do governo federal em restabelecer a economia popular solidária no país, interrompida desde 2018, com a extinção da SENAES. “É um momento importante, de retomada do plano nacional da economia solidária, um esforço conjunto dos estados e municípios para reorganizar o direito de produzir e viver de forma associativa e colaborativa, ajudando os trabalhadores e trabalhadoras a enfrentarem os desafios de um processo produtivo marcado pela competição, muitas vezes desigual, e pelo empreendedorismo individual”, acrescenta Viana.

Fique atento aos próximos boletins para mais informações e atualizações sobre a 4ª Conferência Nacional de Economia Solidária.

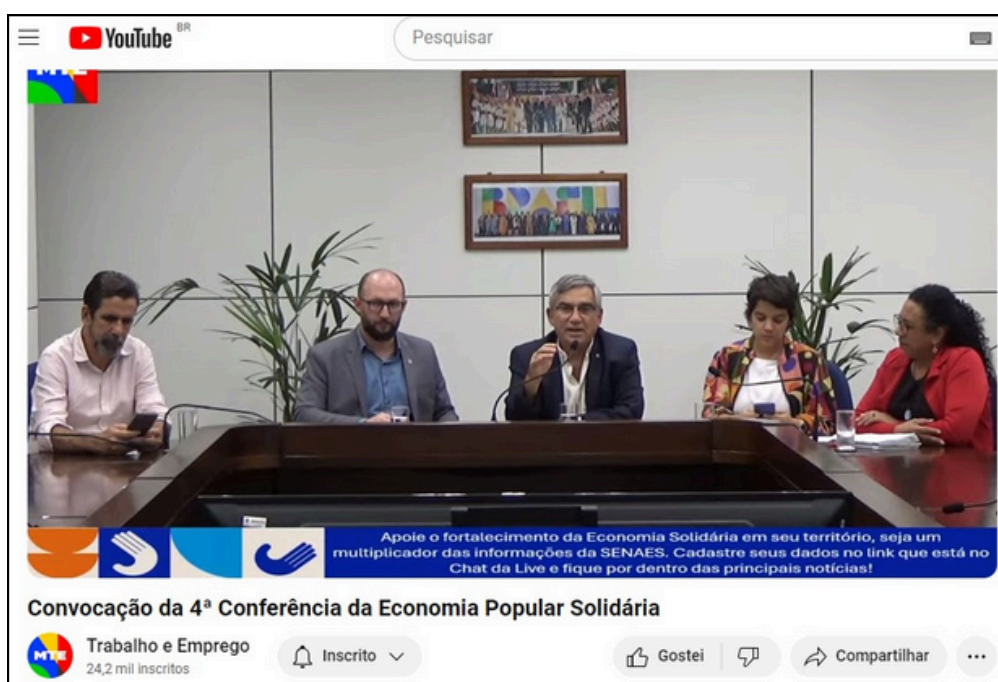

Paraná se prepara para a Conferência Nacional de Economia Solidária

No último dia 30 de abril, a Superintendência Regional do Trabalho no Paraná foi cenário de uma reunião para a preparação das Conferências Municipais e Estadual de Economia Solidária no estado. Sob a coordenação de Regina Cruz, superintendente regional do Paraná, representantes de diversos segmentos da Economia Solidária no Paraná se reuniram para dar início a esse importante processo.

Estiveram presentes no encontro representantes do Conselho Estadual, do Fórum Estadual de Economia Solidária, redes de empreendimentos, entidades de apoio como a Cáritas e o Cefuria, além da Rede de Incubadoras das universidades e Institutos Federais.

Uma decisão importante foi tomada durante a reunião: um coletivo composto por um representante de cada uma dessas entidades realizará uma nova reunião nos próximos dias para mapear os municípios do estado onde será possível convocar as Conferências Municipais, além de estimular a realização das conferências em novos municípios.

O Secretário Nacional de Economia Popular e Solidária, Gilberto Carvalho, presente na reunião, enfatizou o papel fundamental das Conferências Municipais no processo de revitalização e fortalecimento da Economia Solidária em todo o país, destacando que esse é o objetivo central da Conferência Nacional.

Além disso, o Secretário destacou a importância da divulgação da conferência e colocou à disposição dos presentes dois documentos que servirão de base para a preparação das Conferências e lembrou que, nos estados onde o Conselho Estadual de Economia Solidária estiver desativado, uma Coordenação Estadual, com o apoio das Superintendências, pode tomar a iniciativa de convocar as Conferências Municipais e Estaduais.

Durante o encontro, Regina Cruz nomeou a funcionária do Ministério do Trabalho Tânia Valente como ponto de referência da Economia Solidária na Superintendência do Paraná e comprometeu-se a dar todo o apoio às ações da Economia Solidária no estado, disponibilizando as dependências do MTE para o movimento.

O encontro encerrou-se com entusiasmo e determinação para reconstruir a Economia Solidária no Paraná.



IFSP e IFBA Iniciam Programa de Qualificação em Economia Popular e Solidária com Apoio da SENAES e Rede IFECOSOL

A parceria entre a Secretaria Nacional de Economia Solidária (SENAES), os Institutos Federais de São Paulo (IFSP) e da Bahia (IFBA), juntamente com a Rede IFECOSOL, ganha destaque com o lançamento do Programa de Qualificação em Economia Popular e Solidária.

Após um ano de diálogo e colaboração, os IFSP e IFBA foram selecionados para executar um programa abrangente em Economia Solidária, contemplando todas as regiões do país. Com um investimento de aproximadamente R\$ 9 milhões em bolsas para servidores e auxílio aos estudantes, o programa tem como objetivo principal a qualificação de dirigentes dos empreendimentos de Economia Solidária. Isso garante a transversalidade, interdisciplinaridade e educação popular, promovendo a construção de redes produtivas baseadas nos princípios da autogestão, cooperação, sustentabilidade ambiental e participação popular.

Os cursos oferecidos serão:

- **Agentes de Desenvolvimento Cooperativista Solidário:** Voltado para o desenvolvimento de estratégias de fomento às políticas públicas de economia solidária, criação de Empreendimentos Econômicos Solidários (EES) e articulação de redes de cooperação solidária e cadeias produtivas.

- **Gestão de Empreendimentos Econômicos Solidários:** Focado na estruturação de planos de desenvolvimento solidário para EES, abrangendo aspectos como organização produtiva, financeira, investimento, autogestão e comercialização.

Com uma meta de atender 2.880 trabalhadores da Economia Solidária em todo o país, os IFSP e IFBA abriram editais para seleção dos institutos nos estados que ofertarão os cursos. O IFBA coordenará os IFs das regiões Norte e Nordeste e oferecerá 36 turmas com 40 alunos cada. Já no IFSP, coordenará os IFs das regiões Sul, Sudeste e Centro-Oeste, e as turmas também serão distribuídas, com 36 turmas de 40 alunos cada.

Para garantir o sucesso do programa, a SENAES, em conjunto com a Rede IFECOSOL, promoverá um evento de formação para os coordenadores que atuarão diretamente com os alunos matriculados nos cursos. O evento acontecerá nos dias 6 e 7 de maio de 2024, na Escola Nacional de Administração Pública (Enap), em Brasília, e contará com a participação de renomados educadores da Educação Popular, incluindo Frei Betto.

Esta iniciativa representa um passo significativo no fortalecimento da Economia Popular e Solidária no Brasil, promovendo a capacitação e qualificação de trabalhadores e fomentando o desenvolvimento sustentável em todas as regiões do país.



Primeiro encontro presencial do programa ABC/SP na Fundacentro: Agentes traçam planos para atuação nos territórios

No último fim de semana, nos dias 29 e 30, foi sediado em São Paulo o primeiro encontro presencial de acolhida e formação dos 16 agentes do ABC/SP, na Fundacentro. O objetivo principal do encontro foi proporcionar aos agentes uma compreensão mais profunda do programa em que estão envolvidos, além de contextualizá-los sobre o trabalho a ser desenvolvido.

Durante os dois dias de atividades, os participantes se dedicaram plenamente, engajando-se em diálogos construtivos, esclarecendo dúvidas e planejando suas atividades para atuação nos territórios do ABC. Dentre as metas estabelecidas, destacam-se a definição do caráter do grupo nos meses seguintes, a elaboração das tarefas a serem realizadas em maio e junho, bem como a organização de momentos de escuta para discutir a comunicação nos territórios.

O evento contou com a presença de diversos representantes, incluindo Renata Studart, Diretora de Projetos e Vanderlúcia Simplício, Coordenadora Geral de Projetos e Kamila Araújo, Chefe de Projetos, ambas da Secretaria Nacional de Economia Popular e Solidária (SENAES), e da Fundacentro, Marcelo Kimati, Elaine Tozzi e Witor Mamanna, além de alguns bolsistas nacionais.

Este encontro marca o início de uma importante jornada de colaboração e comprometimento dos agentes do ABC/SP, que se mostraram entusiasmados e determinados em sua missão de promover o desenvolvimento da Economia Solidária e o bem-estar em suas comunidades.



Prefeitura de Niterói Inaugura o Espaço Ecosol no Centro da Cidade



Foto: Prefeitura de Niterói.

No último dia 30 de abril, a Secretaria Municipal de Assistência Social e Economia Solidária de Niterói celebrou a inauguração do Espaço Ecosol, localizado no Centro da cidade. Fruto de uma parceria com o Fórum de Economia Solidária de Niterói, o espaço foi concebido para ser um ponto de referência na exposição e comercialização de produtos, bem como para a realização de atividades educativas e culturais, como oficinas, capacitações, palestras e debates.

O Espaço Ecosol, situado na Rua José Clemente, número 33, ocupa uma área de 400 metros quadrados, distribuídos em uma loja no térreo e um espaço educativo no segundo andar. Complementando o já existente Circuito Arariboia, que conta com oito feiras semanais para a promoção da produção local, o Espaço Ecosol oferece uma ampla variedade de produtos, incluindo artesanato, utilidades, vestuário, gastronomia popular, frutas, legumes e hortaliças agroecológicas e orgânicas.

Atualmente, mais de 1800 empreendimentos de economia solidária estão cadastrados na Casa Paul Singer. Para o secretário de Assistência Social e Economia Solidária, Elton Teixeira, o Espaço Ecosol representa mais do que um simples local de comércio; é um instrumento de valorização da produção local e de geração de trabalho e renda de forma autogestionária e sustentável. Ele destaca:

"Aqui, a prefeitura pegou na mão do movimento social e caminhamos juntos, para fazermos um espaço que atendesse a demanda dos trabalhadores. Esse espaço aqui não é da prefeitura, é de todos os militantes da economia solidária da cidade de Niterói. É uma conquista da nossa sociedade."

As atividades do Espaço Ecosol serão acompanhadas pelas equipes do Banco Arariboia. O subsecretário de Economia Solidária, Maicon Carlos, ressalta que o novo empreendimento não só contribuirá para a geração de renda dos trabalhadores da economia criativa, mas também levará produtos de qualidade, artesanais e locais para a população.

Com essa iniciativa, a Prefeitura de Niterói reafirma seu compromisso com o fortalecimento da economia solidária e com o desenvolvimento sustentável da cidade, promovendo a inclusão social e econômica de seus cidadãos.

30° Feicoop- Feira Internacional do Cooperativismo



Para empreendimentos de economia solidária, grupos e fóruns de Santa Maria, as inscrições devem ser realizadas de forma presencial na coordenação do Projeto Esperança/Cooesperança localizada na Rua Heitor Campos, no espaço do Feirão Colonial.

Para pessoas e coletivos de outros municípios, estados e/ou países devem acessar o site da 30ª Feicoop, preencher o formulário online específico e enviar para o email feicoopsantamaria@gmail.com.

As fichas de inscrição online apresentam orientações direcionadas a cada categoria

Dias 12 a 14 de julho
Local: Centro De Referência De
Economia Solidária Dom Ivo Lorscheiter,
no Bairro Medianeira.
Inscrições até 31 de maio

Feiras de Economia Popular e Solidária

Brasília/DF

Seminário Reciclagem Valorizada,
Sustentabilidade Equilibrada

Dia 08 de Maio

De 08:30 às 17:00h

Centro de Eventos e Convenções Brasil
21, Teatro 3.

Mais informações: Início | INESFA

Rodada de Negócios: Exporta Mais
Brasil Cooperativas

Dias 16 e 17 de maio, na sede da
ApexBrasil

SAUN, Quadra 5, Lote C, Foyer do
Auditório, Centro Empresarial CNC Asa
Norte

Mais Informações: Exporta Mais Brasil
Cooperativas 2024 (apexbrasil.com.br)

Blumenau/ SC

Centro Público Vitrine da Economia
Solidária

Dia 16- IFSC/ Gaspar

Dia 17- Instituto Gene

2ª a 6ª, das 9h às 17h

Sábado das 9h às 13h

Rua São Paulo, nº1525, Bairro Itoupava
Seca

Curitiba/PR

Feira da Agroecologia e Economia
Popular Solidária do Estado do Paraná

Local: Assembleia Legislativa do Paraná
(Alep)

Dia: Primeira semana de cada mês

Horário: 08:30 às 19h.

Responsável: Tania Jubanski

(41) 98423-9013

taniajubanski@hotmail.com

Feira Permanente de Economia Popular
Solidária de Curitiba

Às quartas e sábados, das 8h às 17h.

No calçadão ao lado do Museu
Municipal de Arte - MUMA, Bairro
Portão

Feiras Libersol- Curitiba

QUARTAS E QUINTAS-FEIRAS

Campus Politécnico - UFPR

TODA 1ª SEMANA DO MÊS

Campus Botânico - UFPR

TODA 3ª SEMANA DO MÊS

Campus Agrárias - UFPR

TODA 4ª SEMANA DO MÊS

Contato para mais informações:

1. Geison Marques Bezerra

41 9 96498296

gegebezerra84@gmail.com 996240667

2. Luis Felipe Ferro

(41) 996224-0667

3. Carlos Alencastro Cavalcanti

(41) 99546-6196

Feiras de Economia Popular e Solidária

Rondônia/RO

Feira Assembleia Legislativa das 07h às 14h, todas as terças-feiras.

Feira Ministério Público das 07h às 14h, todas as quintas-feiras.

Feira Tribunal Eleitoral de Rondônia das 11h às 18h, todas as quartas-feiras.

Pará/PA

Feira da Economia Solidária e da Diversidade.

De 7 a 13 de Julho

Durante a 76ª Reunião Anual da Sociedade Brasileira para o Progresso da Ciência

Universidade Federal do Pará

São Paulo/SP

Feira da Economia Solidária no Espaço Livre da Vila Martins- Rio Claro

Aos sábados

De 11 às 17 h

Na Rua 3-A com a Avenida 46-A

Super Feira- Praça da Moça/ Diadema
Toda quinta-feira/ A noite

Feira da Economia Solidária –Osasco

Dias 8, 9, 10 e 11 de maio

De 8h às 20h

Local: Rua Natanael Tito Salmon, esquina com a Rua Antônio Agú – Centro de Osasco

Belo Horizonte/BH

Feira de Economia Solidária/ feira da Rua Goiás

2ª e 3ª de cada mês

Na feira da Rua Goiás, entre a Avenida Augusto de Lima e a Rua da Bahia, no Centro.

8h às 17h.

Feira de Economia Solidária/ feira na Rua Carijós

3ª e 4ª de cada mês

Na feira na Rua Carijós, em frente ao Cine Teatro Brasil Vallourec

8h às 17h

Expediente: Informativo elaborado pela Sec. Nac. de Economia Popular e Solidária - SENAES/MTE

Contato/sugestões:

e-mail:

senaes@trabalho.gov.br

telefone: (61) 2031- 6833