



BOLETIM DA SENAES

SECRETARIA NACIONAL DE ECONOMIA POPULAR E SOLIDÁRIA

Ministério do Trabalho e Emprego/SENAES MTE

3º edição/Março de 2024

SENAES firma parcerias para impulsionar economia popular e solidária

A Secretaria Nacional de Economia Solidária (SENAES/MTE) está prestes a dar um grande impulso à economia popular e solidária no Brasil. Com a celebração de mais de 60 instrumentos de parceria com a sociedade civil, a SENAES está pronta para implementar políticas públicas que promovam o desenvolvimento econômico inclusivo em todo o país.

Um investimento total de quase 30 milhões de reais será direcionado para essas parcerias, provenientes de emendas parlamentares indicadas por deputados e senadores. As entidades beneficiadas têm até o dia 07 de abril para apresentar a documentação e suas propostas, as quais serão submetidas a uma análise técnica. Caso aprovadas, as parcerias serão oficialmente assinadas até o dia 27 de maio.

É importante ressaltar que os pagamentos das parcerias aprovadas estão previstos para ocorrer até o início de julho, em conformidade com a legislação eleitoral, que estabelece um período mínimo para o repasse de transferências voluntárias. Essa iniciativa visa fortalecer e ampliar as iniciativas de Economia Solidária (ES) em todo o território nacional, promovendo o desenvolvimento local e a inclusão social.

Para o Secretário Nacional de Economia Solidária, Gilberto Carvalho, as emendas são imprescindíveis para a ES. “As emendas parlamentares passaram a ser um importante instrumento de recursos para nossos empreendimentos e redes. Estimulando a todos e todas, a buscarem os parlamentares para que destinem emendas para a Economia Solidária nos próximos anos.”, relatou Carvalho.

Edital da FBB seleciona projetos voltados ao Empoderamento Socioeconômico das Mulheres Negras

A Fundação Banco do Brasil (FBB) lançou, em novembro de 2023, o Edital de Seleção Pública de Projetos voltados ao Empoderamento Socioeconômico das Mulheres Negras, uma importante ação de apoio que promove a diversidade e a inclusão racial. O edital beneficia um público prioritário: as mulheres negras, que frequentemente enfrentam processos de exclusão estruturais e são impactadas pelo contexto da interseccionalidade.

A criação do edital é fruto de um Protocolo de Intenções assinado entre o Banco do Brasil e o Governo Federal, por meio do Ministério da Igualdade Racial, que prevê a troca de experiências e o apoio mútuo para fixar diretrizes e ampliar ações afirmativas de raça e gênero, promovendo o respeito à diversidade. Serão selecionados projetos sociais que empoderem mulheres negras, fortaleçam a cultura e apoiem organizações e coletivos liderados por elas, e estes devem estar alinhados com os eixos temáticos definidos no edital.

A Fundação BB disponibilizou um total de R\$ 12.000.000,00 (doze milhões de reais) em recursos não reembolsáveis. O valor de apoio por projeto varia de R\$ 200.000,00 (duzentos mil reais) a R\$ 250.000,00 (duzentos e cinquenta mil reais). Poderão se inscrever organizações sem fins lucrativos, de direito privado, legalmente constituídas no país, com CNPJ ativo, atuantes no terceiro setor e que possuam mulheres negras no quadro diretivo. As propostas devem estar alinhadas aos seguintes eixos temáticos:

Mulheres Negras Rurais e Urbanas - Empoderamento social, cultural e educacional, Mulheres Negras Rurais - Empoderamento e empreendedorismo, e Mulheres Negras Urbanas - Empoderamento e empreendedorismo. As inscrições para o edital acontecem até 02/05/2024, às 18h, horário de Brasília, por meio do envio de propostas preenchidas e documentos obrigatórios exclusivamente via e-mail: editalmulheresnegras@fbb.org.br

Clique aqui!

**[Mais informações, acesse:
Edital Mulheres Negras | Fundação Banco do Brasil \(\[fbb.org.br\]\(http://fbb.org.br\)\)](#)**

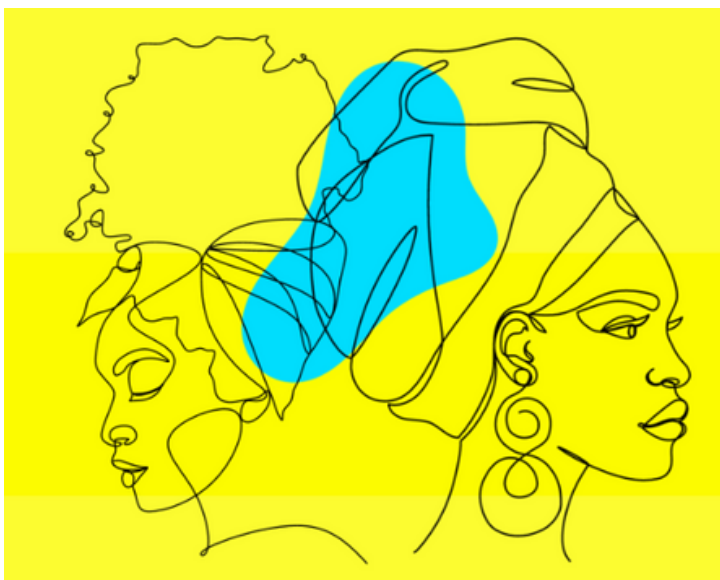

Cooperativa Justa Trama assina contrato com o GHC

Enxovais hospitalares com algodão agroecológico serão produzidos para o Grupo Hospitalar Conceição

O Hospital Conceição, vinculado ao Grupo Hospitalar Conceição/ Ministério da Saúde, assinou no dia 26 de março, o contrato com a Cooperativa Justa Trama, para o fornecimento de peças de enxovais hospitalares com algodão agroecológico. Serão confeccionados mensalmente, de algodão orgânico agroecológico, 100 fronhas, 300 lençóis adultos e 300 lençóis infantis, totalizando o valor de R\$ 290.700,00 mil.

A iniciativa aumentará o bem-estar e o conforto dos usuários do SUS, promoverá a inclusão produtiva de mulheres e a sustentabilidade ambiental, além de reduzir o risco de proliferação de bactérias no ambiente hospitalar.

De acordo com o Secretário Nacional de Economia Popular e Solidária (SENAES/MTE), Gilberto Carvalho, a assinatura deste contrato é bastante significativa à Economia Solidária em todo o Brasil. "Vocês transcenderam as fronteiras, graças a ousadia, ao trabalho, a criatividade e a coragem cívica que têm. Fazer com que as compras públicas privilegiem essa nova forma de produzir, comercializar e consumir em nosso país, é um sonho para nós que trabalhamos com a Economia Solidária. Gratidão a cada um que nos ajudou a inovar, a dar um passo à emancipação e sustentabilidade de nossos projetos em todo país.", declarou Carvalho.

Você conhece a Justa Trama?

A marca, que é referência no Brasil e internacionalmente, foi fundada em 2005, nas raízes da economia solidária e destaca-se por sua abordagem inovadora na produção de roupas feitas com algodão agroecológico. Composta por trabalhadoras e trabalhadores organizados em empreendimentos da economia solidária, homens e mulheres agricultores, fiadores, tecedores, costureiras, artesãos, coletores e beneficiadores de sementes, que acreditam no comércio justo e solidário e em relações de produção sem exploração.

A Justa Trama está presente em cinco estados, conta com 700 cooperados/ associados e é a maior cadeia produtiva no segmento de confecção da economia solidária (ES). Tem como objetivo articular empreendimentos da economia solidária com foco na geração de trabalho, no consumo consciente, na preservação do meio ambiente e da agroecologia, na sustentabilidade e na geração de renda para os envolvidos diretamente na produção e nas comunidades onde estão inseridos, trazendo equidade social e de gênero.

Saiba mais: www.justatrama.com.br



Clique aqui!



Reunião de Acolhimento



Encontro marca início do Programa Nacional de Agentes Populares de Economia Solidária

A Secretaria Nacional de Economia Popular e Solidária (SENAES/MTE), em parceria com a Fundação Jorge Duprat Figueiredo de Segurança e Medicina do Trabalho (Fundacentro), realizou, nos dias 26 e 27 de março, o início do processo de acolhimento e de organização do trabalho para os bolsistas selecionados no edital 01/2024. Os encontros tiveram como objetivo integrar e fornecer orientações essenciais para o planejamento e o início das atividades com os agentes populares de economia popular e solidária.

Com uma turma piloto composta por 16 agentes em São Paulo, a reunião contou com a participação exclusiva da equipe nacional de bolsistas selecionados, juntamente com representantes da SENAES e da Fundacentro. A pauta abordou diversos pontos fundamentais, incluindo momentos de acolhida e mística, sob a coordenação de Vanderlúcia Simplício, além de boas-vindas feitas pelo Secretário Nacional da SENAES, Gilberto Carvalho, e pelo Presidente da Fundacentro, Pedro Tourinho. Renata Studart, diretora de Projetos da SENAES, e Elaine Tozzi, da Fundacentro, apresentaram as propostas de funcionamento do programa, seguidas de discussões sobre o calendário e plano de trabalho da equipe e dos agentes pilotos de São Paulo.

Com o objetivo estratégico de promover o aprendizado na construção e implementação do Programa Nacional de Agentes Populares de Economia Solidária, esses encontros e planejamentos são cruciais para fortalecer a comunicação e organicidade da equipe. O foco está na promoção da saúde e segurança do trabalhador, bem como no fortalecimento da economia popular, solidária e sustentável. Em breve informaremos por este Boletim, as datas dos próximos editais que ao longo do ano selecionarão 950 novos agentes da Economia Solidária. Fique de olho!

Curso

Curso Virtual: Economia Feminista

A Sempreviva Organização Feminista (SOF) e a Marcha Mundial das Mulheres realizará uma nova edição do curso virtual sobre economia feminista. A formação é gratuita e dividida em 5 módulos, com aulas gravadas, fórum de debate ao vivo com mediadoras e sessão de diálogo entre participantes. Tudo isso com auxílio de materiais diferentes, como vídeos, textos e podcast. As inscrições ficarão abertas até o dia 08 de abril e as confirmações serão enviadas por e-mail no dia 10 de abril.

Inscrição acesse: Curso virtual "Economia Feminista" 2024 (sof.org.br)

Mais informações e/ou dúvidas: cursos@sof.org.br

Clique aqui!

Feiras de Economia Popular e Solidária

Blumenau/ SC

Centro Público Vitrine da Economia Solidária

2ª a 6ª, das 9h às 17h

Sábado das 9h às 13h

Rua São Paulo, nº1525, Bairro Itoupava Seca

Manaus

Feira itinerante na Secretaria Municipal de Administração (Semad) – 29/3, com 18 artesãos (sujeito à alteração).

Rondônia

Feira Assembleia Legislativa das 07h às 14h, todas as terças-feiras.

Feira Ministério Público das 07h às 14h, todas as quintas-feiras.

Feira Tribunal Eleitoral de Rondônia das 11h às 18h, todas as quartas-feiras.

Pará

Feira da Economia Solidária e da Diversidade.

De 7 a 13 de Julho

Durante a 76ª Reunião Anual da Sociedade Brasileira para o Progresso da Ciência

Universidade Federal do Pará

Expediente: Informativo elaborado pela Sec. Nac. de Economia Popular e Solidária - SENAES/MTE

Contato/sugestões:

e-mail:

senaes@trabalho.gov.br

telefone: (61) 2031- 6833