



TESOURO NACIONAL

RREO | *Estados* em foco | + *Distrito Federal*

Relatório Resumido de Execução Orçamentária (Foco Estados + Distrito Federal)

Subsecretária de Contabilidade Pública

Gildenora Batista Dantas Milhomem

Coordenador-Geral de Normas de Contabilidade Aplicadas à Federação

Leonardo Silveira do Nascimento

Coordenador de Suporte às Normas de Contabilidade Aplicadas à Federação

Bruno Ramos Mangualde

Gerente de Normas e Procedimentos de Gestão Fiscal

Cláudia Magalhães Dias Rabelo de Sousa

Equipe Técnica

Cristina Quintão Vieira
Daniele Muniz de Oliveira Matos
Jeanne Vidal de Araújo
Maria José Pereira Yamamoto
Sérgio Amorim de Oliveira
Thiago de Castro Sousa

Arte

Assessoria de Comunicação Social
(ASCOM/ASSES/Tesouro Nacional)

Informações

Telefone: (061) 3412-1843
Correio eletrônico ascom@tesouro.gov.br
Disponível em: www.tesouro.gov.br

4º bimestre de 2018

Secretaria do Tesouro Nacional
Mistério da Fazenda

Apresentação

O Relatório Resumido de Execução Orçamentária (RREO) consiste em uma publicação bimestral que apresenta as informações fiscais consolidadas de cada ente da República Federativa do Brasil. Congrega as informações da execução orçamentária de todos os poderes, Executivo, Legislativo e Judiciário, incluindo também o Ministério Público e a Defensoria Pública, e contempla as esferas Federal, Estadual, Distrital e Municipal. A seguir, os dados extraídos dos demonstrativos dos estados e do Distrito Federal relativos ao 4º bimestre do exercício de 2018.

Gráfico 1
Crescimento das Receitas e Despesas Correntes

Receitas realizadas e despesas liquidadas em 2018 em relação ao mesmo período de 2017.

*Os Estados do Rio Grande do Norte e Roraima não enviaram o RREO até o dia 16/10/18, data da extração dos dados.

Dados em: %

Elaboração: Secretaria do Tesouro Nacional

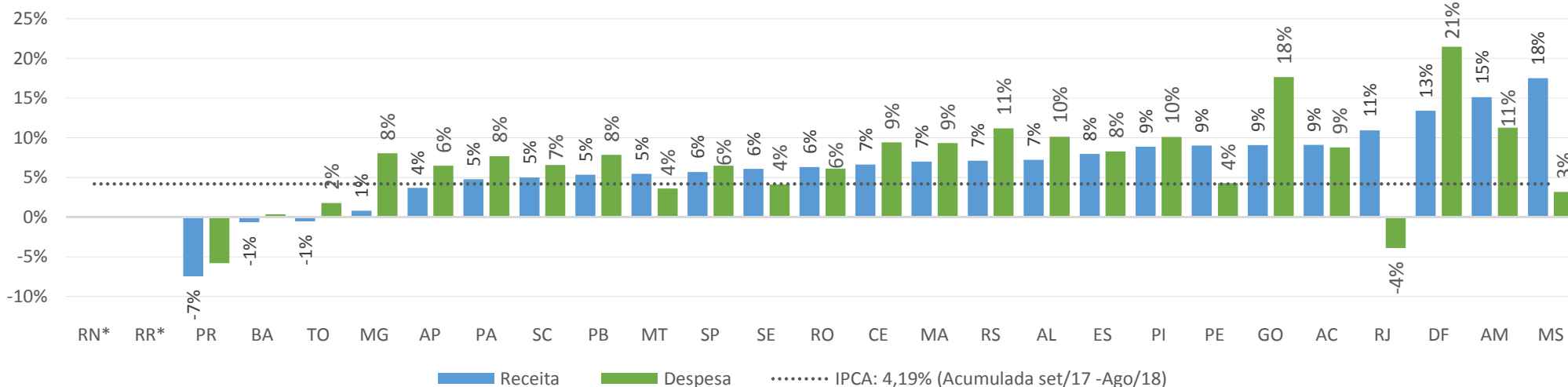

Considerações

1. A Receita Corrente Líquida (RCL), de acordo com a LRF, deve ser apurada somando-se as receitas arrecadadas no mês em referência e nos onze anteriores. No entanto, pelo fato de essa publicação tratar das informações apuradas até o 4º bimestre de 2018, optou-se pela utilização, nos indicadores, da RCL proporcional ao quarto bimestre do ano, ou seja, ao somatório das receitas arrecadadas no mês de janeiro a agosto de 2018;
2. Para fins de comparabilidade, as transferências constitucionais aos municípios efetuadas pelos estados: AC, AM, AP, BA, CE, MA, MG, MS, MT, PA, PE, PR, RS e SP foram tratadas como deduções da receita, ainda que tenham sido contabilizadas como despesas. Nesse ajuste, os valores das transferências constitucionais foram deduzidos das receitas correntes e das receitas totais, bem como das despesas correntes e das despesas totais;
3. Os dados do RREO foram extraídos do sistema Siconfi/Tesouro Nacional em 16/10/18, das 09h30 às 11h. A data prevista na LRF para envio do RREO do 4º bimestre é 30/09/2018.

Gráfico 2

Resultado Orçamentário em relação à RCL proporcional

Receitas realizadas menos despesas liquidadas.

*Os Estados do Rio Grande do Norte e Roraima não enviaram o RREO até o dia 16/10/18, data da extração dos dados.

Dados em: %

Elaboração: Secretaria do Tesouro Nacional



Tabela 1
Resultado Orçamentário

*Os Estados do Rio Grande do Norte e Roraima não enviaram o RREO até o dia 16/10/18, data da extração dos dados.

Elaboração: Secretaria do Tesouro Nacional

| UF | 2017 (Em R\$ milhões) | % RCL 2017 | 2018 (Em R\$ milhões) | % RCL 2018 |
|-----|-----------------------|------------|-----------------------|------------|
| AC | 232,10 | 8% | 445,01 | 14% |
| AL | 570,65 | 12% | 312,59 | 6% |
| AM | 832,10 | 11% | 1.355,50 | 16% |
| AP | 542,33 | 19% | 495,14 | 16% |
| BA | 802,71 | 4% | 148,34 | 1% |
| CE | 755,17 | 7% | 378,37 | 3% |
| DF | 2.212,54 | 16% | 1.523,67 | 11% |
| ES | 1.237,29 | 15% | 1.140,28 | 13% |
| GO | 125,94 | 1% | -1.176,54 | -9% |
| MA | 415,60 | 5% | 72,27 | 1% |
| MG | 2.087,74 | 6% | -2.077,75 | -6% |
| MS | -332,37 | -5% | 707,22 | 10% |
| MT | 37,62 | 0% | 428,84 | 5% |
| PA | 1.159,75 | 10% | 719,21 | 6% |
| PB | 491,22 | 8% | 440,78 | 7% |
| PE | -8,72 | 0% | 817,89 | 5% |
| PI | -46,87 | -1% | -80,37 | -1% |
| PR | 4.462,83 | 18% | 3.195,63 | 13% |
| RJ | 1.045,61 | 3% | 9.070,09 | 23% |
| RN* | 92,47 | 2% | - | - |
| RO | 754,72 | 17% | 745,06 | 16% |
| RR* | 476,90 | 22% | - | - |
| RS | -1.142,42 | -5% | -2.388,04 | -10% |
| SC | -38,42 | 0% | -234,07 | -2% |
| SE | 111,55 | 2% | 162,53 | 3% |
| SP | 12.068,22 | 12% | 9.369,95 | 9% |
| TO | -236,45 | -5% | -413,91 | -9% |

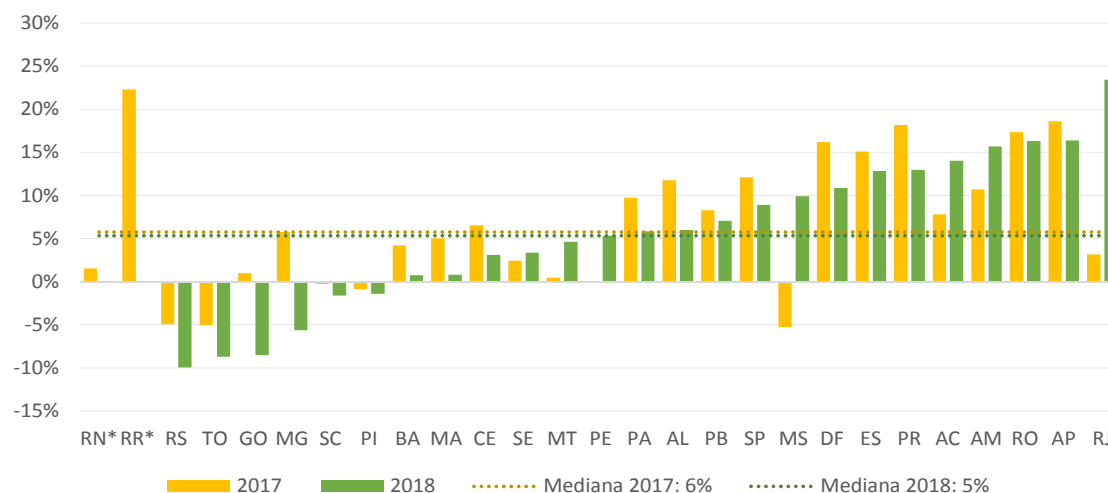
Gráfico 3
Grau de Dependência de Transferências

Receita corrente própria e transferências correntes recebidas em relação à receita corrente total.

*Os Estados do Rio Grande do Norte e Roraima não enviaram o RREO até o dia 16/10/18, data da extração dos dados.

Dados em: %

Elaboração: Secretaria do Tesouro Nacional



Gráfico 4
Composição das despesas em relação à Receita Total

Os entes que ultrapassam 100% da Receita Total apresentam déficit no Balanço Orçamentário

*Os Estados do Rio Grande do Norte e Roraima não enviaram o RREO até o dia 16/10/18, data da extração dos dados.

Dados em: %

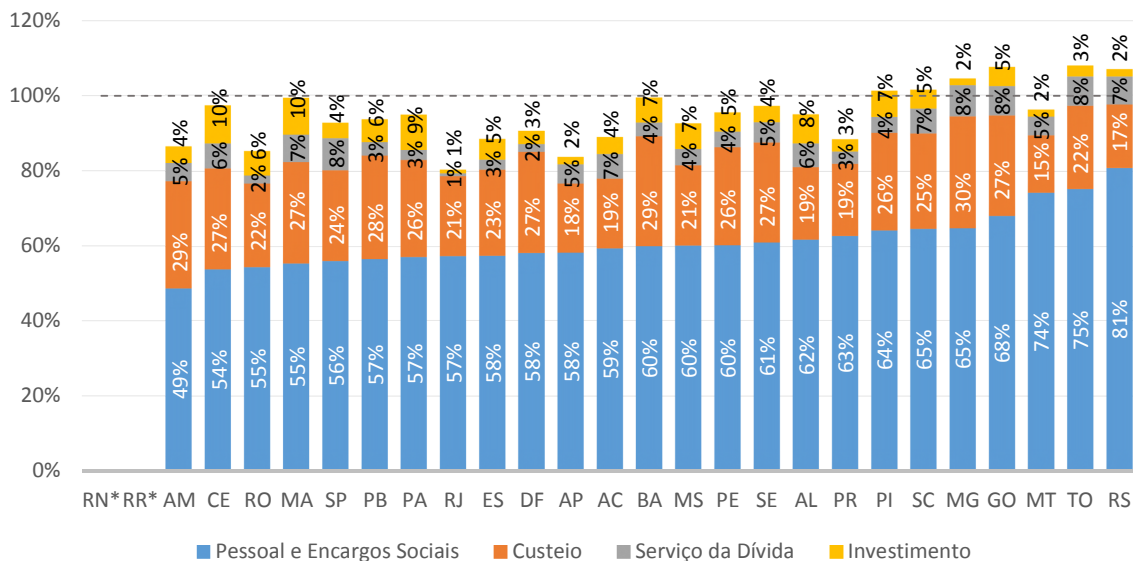
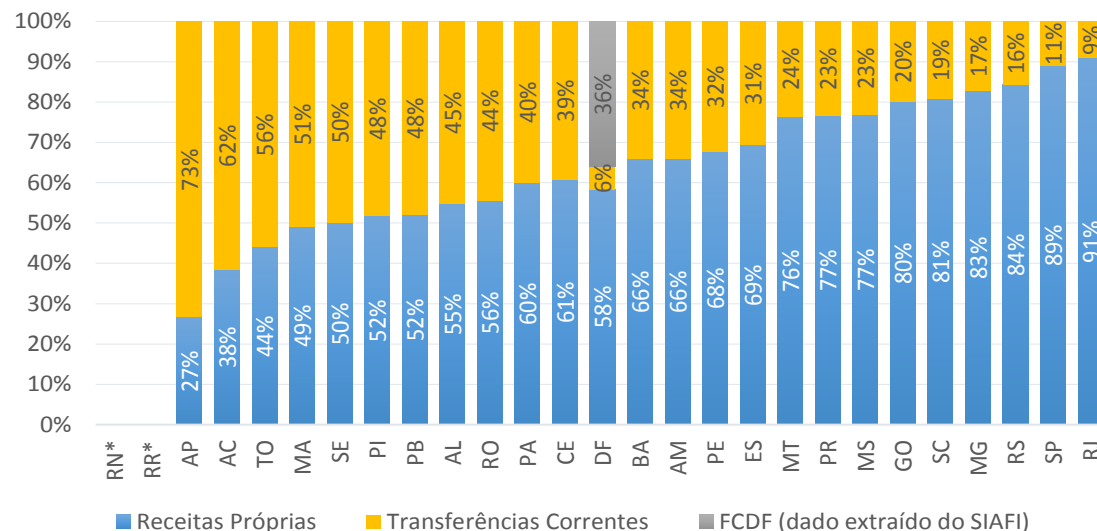
Elaboração: Secretaria do Tesouro Nacional

Gráfico 5
Poupança Corrente em relação à RCL proporcional

A poupança corrente equivale ao valor das receitas correntes menos as despesas correntes liquidadas: é indicador da autonomia para realizar investimentos com recursos próprios ou, quando negativa, da dependência de operação de crédito para realizá-los.

*Os Estados do Rio Grande do Norte e Roraima não enviaram o RREO até o dia 16/10/18, data da extração dos dados.

Dados em: %

Elaboração: Secretaria do Tesouro Nacional



Gráfico 6
Resultado do Regime Próprio de Previdência Social (RPPS) em relação à RCL proporcional

O plano previdenciário é estruturado com a finalidade de acumulação de recursos para pagamento dos compromissos definidos no plano de benefícios do RPPS. O plano financeiro é estruturado somente no caso de segregação da massa de segurados, em que as contribuições são fixadas sem objetivo de acumulação de recursos, sendo as insuficiências aportadas pelo ente federativo.

*Os Estados do Rio Grande do Norte e Roraima não enviaram o RREO até o dia 16/10/18, data da extração dos dados.

Dados em: %

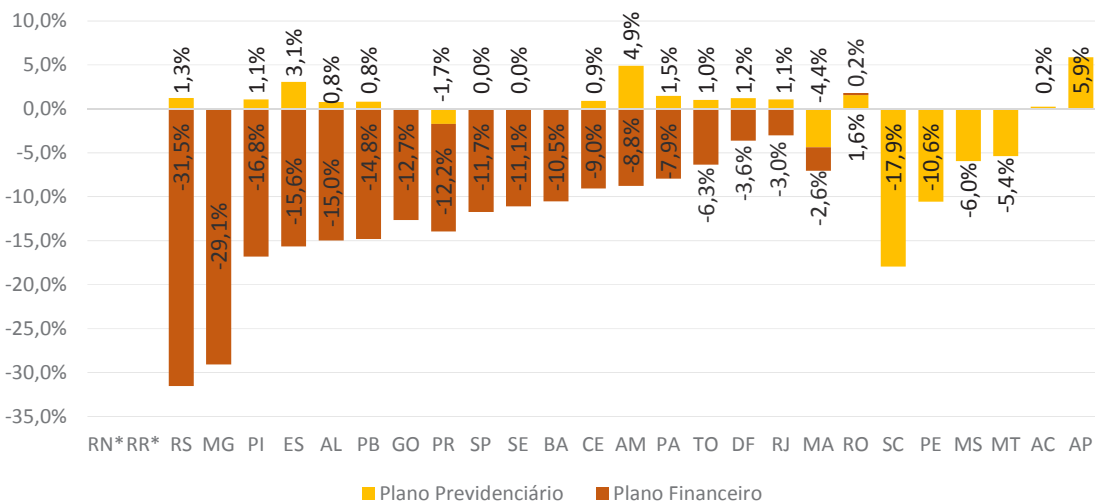
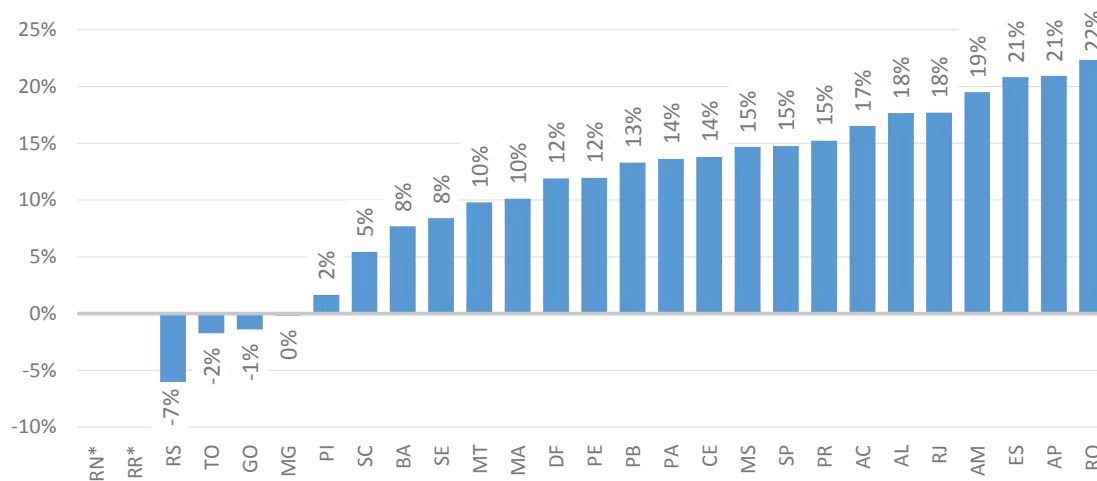
Elaboração: Secretaria do Tesouro Nacional

Gráfico 7

Resultado Primário em relação à RCL proporcional

Valor do Resultado Primário em relação à Receita Corrente Líquida proporcional. O cálculo do Resultado Primário teve sua metodologia alterada no exercício de 2018 conforme justificativa expressa na 8ª edição do MDF. A partir de agora, as despesas passam a ser consideradas no cálculo no momento do pagamento. Em razão disso, não foram feitas comparações com resultados calculados no exercício anterior.

*Os Estados do Rio Grande do Norte e Roraima não enviaram o RREO até o dia 16/10/18, data da extração dos dados.

**O Estado do RS não preencheu o Anexo 6 do RREO referente aos resultados primário e nominal.

Dados em: %

Elaboração: Secretaria do Tesouro Nacional

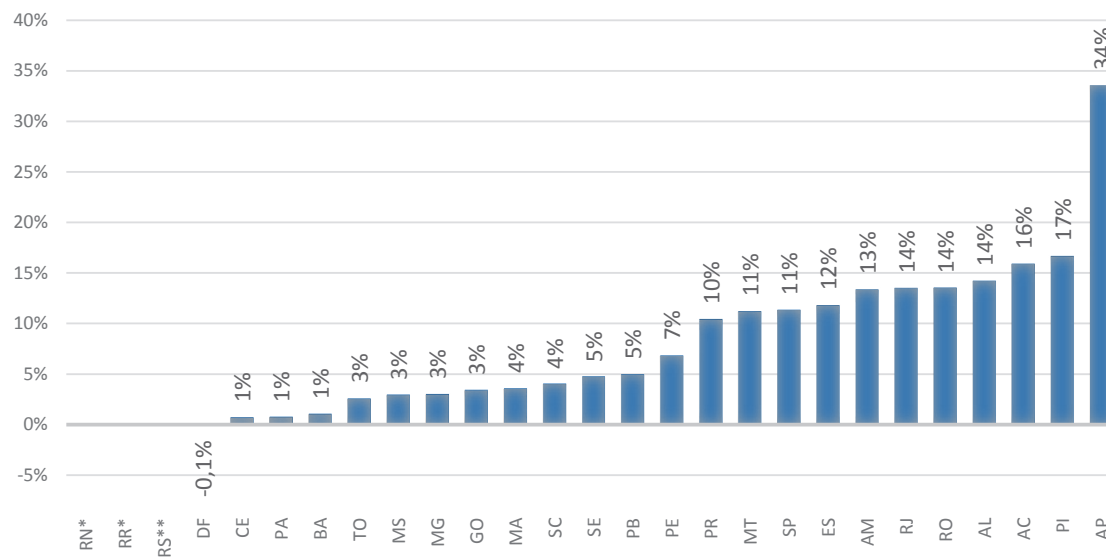

| UF | 2018 (Em R\$ milhões) | % RCL 2018 |
|----|-----------------------|------------|
| AC | 505,12 | 16% |
| AL | 743,29 | 14% |
| AM | 1.158,52 | 13% |
| AP | 1.015,52 | 34% |
| BA | 220,83 | 1% |
| CE | 88,97 | 1% |
| DF | -10,36 | 0% |
| ES | 1.050,97 | 12% |
| GO | 474,60 | 3% |

| UF | 2018 (Em R\$ milhões) | % RCL 2018 |
|----|-----------------------|------------|
| MA | 320,42 | 4% |
| MG | 1.115,25 | 3% |
| MS | 213,51 | 3% |
| MT | 1.038,99 | 11% |
| PA | 97,60 | 1% |
| PB | 311,18 | 5% |
| PE | 1.052,11 | 7% |
| PI | 954,40 | 17% |
| PR | 2.581,85 | 10% |

| UF | 2018 (Em R\$ milhões) | % RCL 2018 |
|------|-----------------------|------------|
| RJ | 5.242,64 | 14% |
| RN* | - | - |
| RO | 619,24 | 14% |
| RR* | - | - |
| RS** | - | - |
| SC | 592,26 | 4% |
| SE | 231,41 | 5% |
| SP | 11.938,65 | 11% |
| TO | 123,78 | 3% |

Tabela 2
Resultado Primário

*Os Estados do Rio Grande do Norte e Roraima não enviaram o RREO até o dia 16/10/18, data da extração dos dados.

**O Estado do RS não preencheu o Anexo 6 do RREO referente aos resultados primário e nominal.

Dados em: R\$ milhões

Elaboração: Secretaria do Tesouro Nacional

Gráfico 8
Varição da Dívida Consolidada

Varição da Dívida Consolidada no 4º bimestre de 2018 em relação à Dívida Consolidada em 31/12/2017.

*Os Estados do Rio Grande do Norte e Roraima não enviaram o RREO até o dia 16/10/18, data da extração dos dados.

**O Estado do RS não preencheu o Anexo 6 do RREO referente aos resultados primário e nominal.

Dados em: %

Elaboração: Secretaria do Tesouro Nacional



Gráfico 9
Restos a pagar (RP) pagos em 2018 em relação ao estoque de RP no início do ano

RP pagos até o 4º bimestre de 2018 em relação ao total de RP inscritos até 31/12/2017.

*Os Estados do Rio Grande do Norte e Roraima não enviaram o RREO até o dia 16/10/18, data da extração dos dados.

Dados em: %

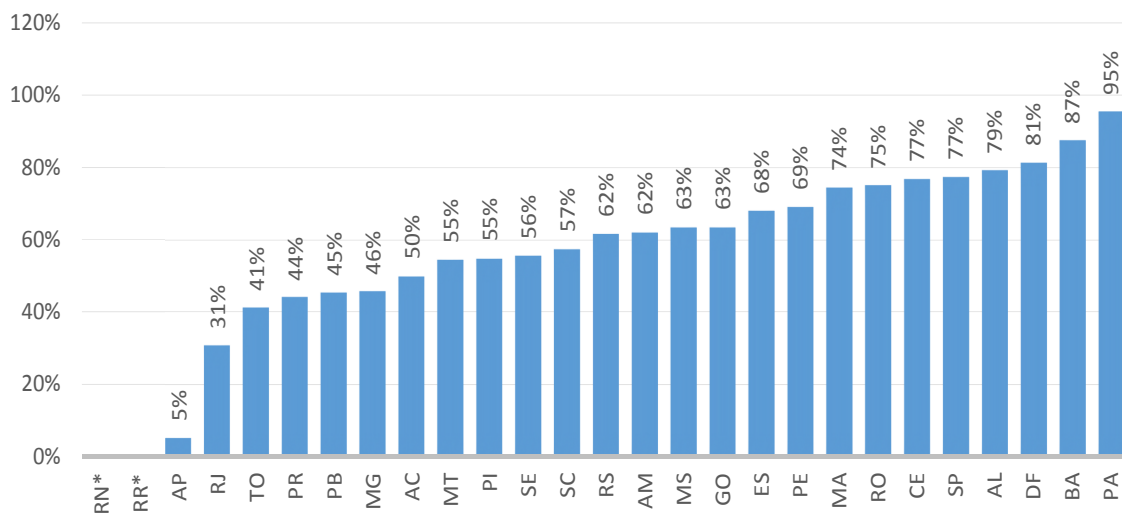
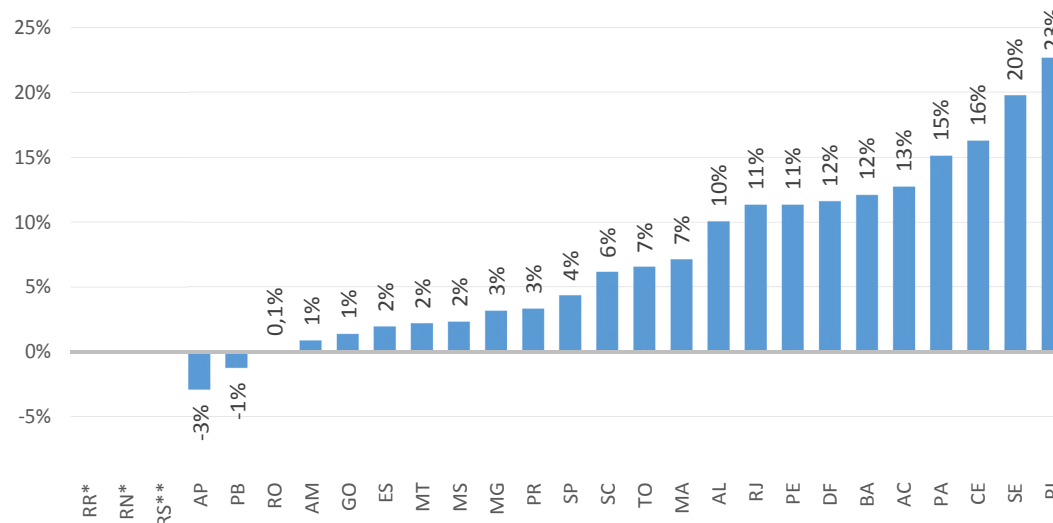
Elaboração: Secretaria do Tesouro Nacional

Gráfico 10

Obrigações pagas e a pagar em relação à Receita Total

Obrigações pagas: RP pagos e despesas pagas. Obrigações a pagar: RP Liquidados e não pagos, despesas liquidadas e não pagas.

*Os Estados do Rio Grande do Norte e Roraima não enviaram o RREO até o dia 16/10/18, data da extração dos dados.

Dados em: %

Elaboração: Secretaria do Tesouro Nacional



Gráfico 11

Obrigações financeiras pendentes em relação à Receita Total

Obrigações financeiras pendentes: RP Liquidados e não pagos, despesas liquidadas e não pagas.

*Os Estados do Rio Grande do Norte e Roraima não enviaram o RREO até o dia 16/10/18, data da extração dos dados.

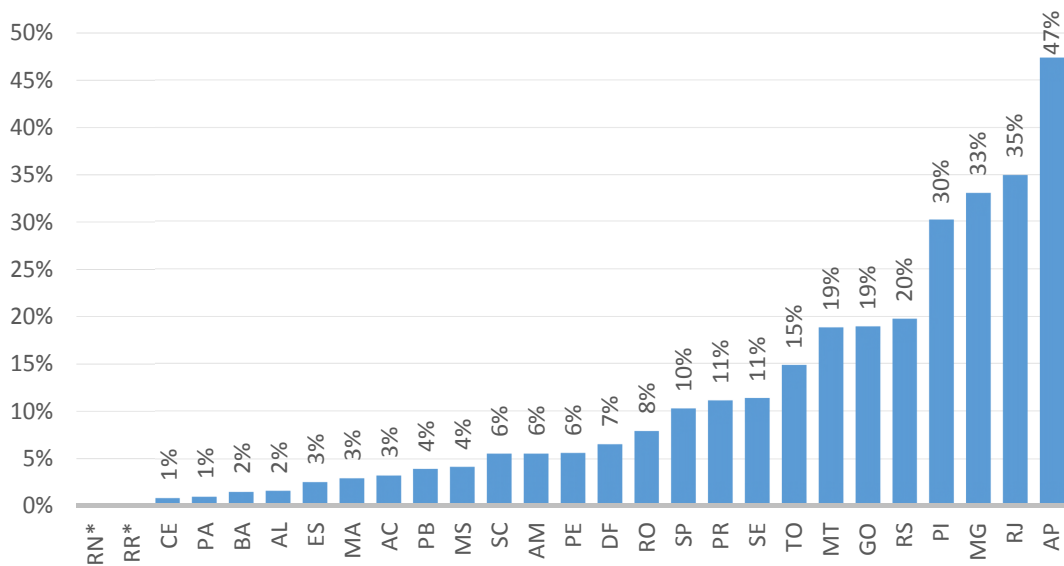
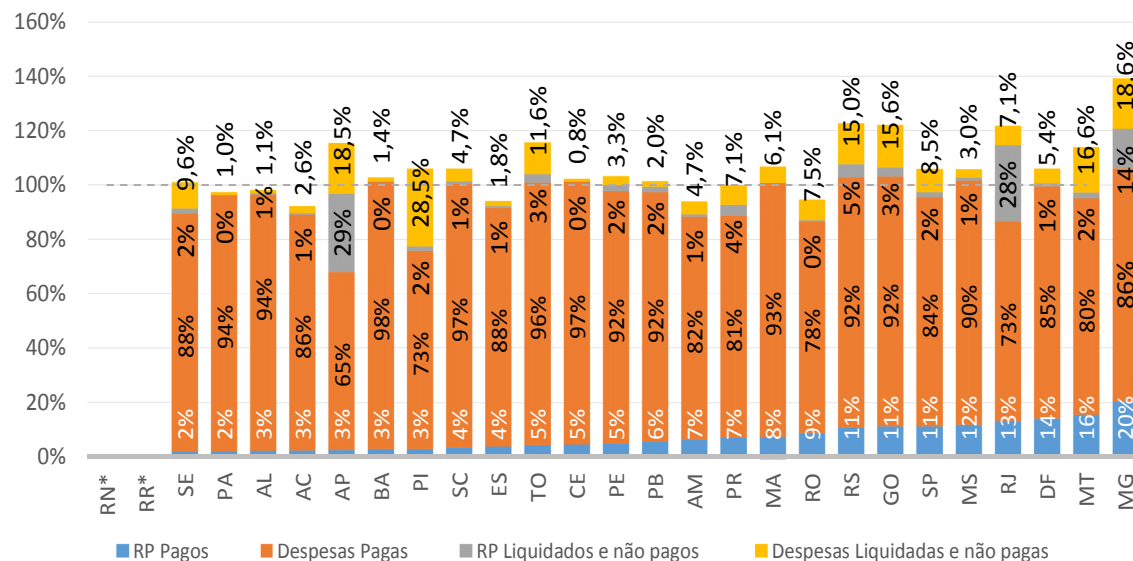
Dados em: %

Elaboração: Secretaria do Tesouro Nacional