



TESOURO NACIONAL

# RREO | *Estados* em foco | + *Distrito Federal*

Relatório Resumido de Execução Orçamentária (Foco Estados + Distrito Federal)

**Subsecretária de Contabilidade Pública**

Gildenora Batista Dantas Milhomem

**Coordenador-Geral de Normas de Contabilidade Aplicadas à Federação**

Leonardo Silveira do Nascimento

**Coordenador de Suporte às Normas de Contabilidade Aplicadas à Federação**

Bruno Ramos Mangualde

**Gerente de Normas e Procedimentos de Gestão Fiscal**

Cláudia Magalhães Dias Rabelo de Sousa

**Equipe Técnica**

Cristina Quintão Vieira  
Daniele Muniz de Oliveira Matos  
Jeanne Vidal de Araújo  
Maria José Pereira Yamamoto  
Sérgio Amorim de Oliveira  
Thiago de Castro Sousa

**Arte**

Assessoria de Comunicação Social  
(ASCOM/ASSES/Tesouro Nacional)

**Informações**

Telefone: (061) 3412-1843  
Correio eletrônico [ascom@tesouro.gov.br](mailto:ascom@tesouro.gov.br)  
Disponível em: [www.tesouro.gov.br](http://www.tesouro.gov.br)

*2º bimestre de 2018*

**Secretaria do Tesouro Nacional**  
Ministério da Fazenda

Última alteração 14 de junho de 2018

## Apresentação

O Relatório Resumido de Execução Orçamentária (RREO) consiste em uma publicação bimestral que apresenta as informações fiscais consolidadas de cada ente da República Federativa do Brasil. Congrega as informações da execução orçamentária de todos os poderes, Executivo, Legislativo e Judiciário, incluindo também o Ministério Público e a Defensoria Pública, e contempla as esferas Federal, Estadual, Distrital e Municipal. A seguir, os dados extraídos dos demonstrativos dos estados e do Distrito Federal relativos ao 2º bimestre do exercício de 2018.

### Gráfico 1 Crescimento das Receitas e Despesas Correntes

Receitas realizadas e despesas liquidadas em 2018 em relação ao mesmo período de 2017.

\*Os Estados de PR, RN, RR, e TO não enviaram o RREO até o dia 11/06/18, data da extração dos dados.

Dados em: %

Elaboração: Secretaria do Tesouro Nacional

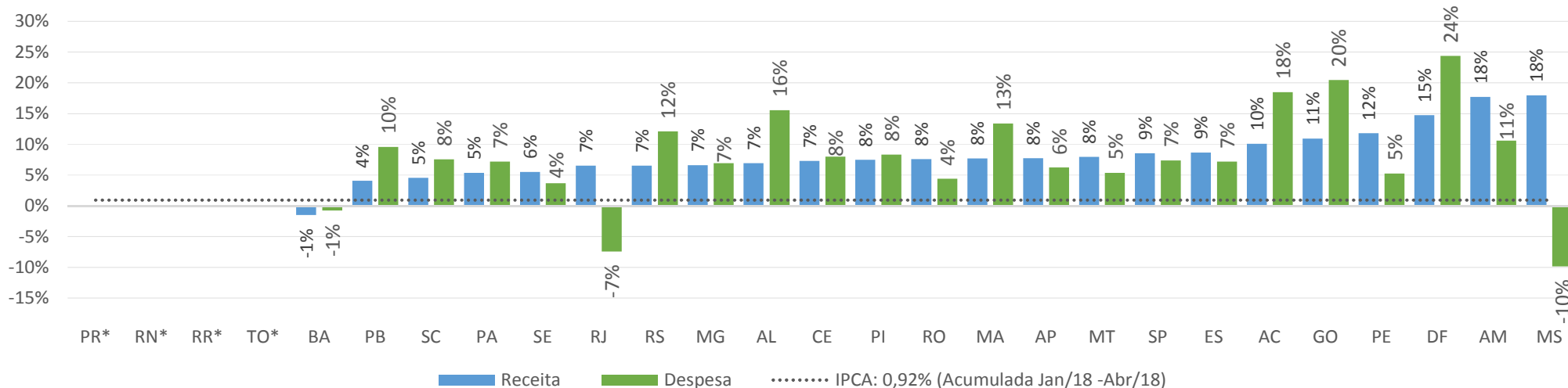

## Considerações

1. A Receita Corrente Líquida (RCL), de acordo com a LRF, deve ser apurada somando-se as receitas arrecadadas no mês em referência e nos onze anteriores. No entanto, pelo fato de essa publicação tratar das informações apuradas até o 2º bimestre de 2018, optou-se pela utilização, nos indicadores, da RCL proporcional ao segundo bimestre do ano, ou seja, ao somatório das receitas arrecadadas no mês de janeiro a abril de 2018;
2. Para fins de comparabilidade, as transferências constitucionais foram tratadas como deduções da receita, ainda que alguns entes as contabilizem como despesas. Para tanto, foram feitos os ajustes necessários nos dados recebidos;
3. Os dados do RREO foram extraídos do sistema Siconfi/Tesouro Nacional em 11/06/18, das 9h00 às 10h30. A data prevista na LRF para envio do RREO do 2º bimestre é 31/05/2018.

Gráfico 2

Resultado Orçamentário em relação à RCL proporcional

Receitas realizadas menos despesas liquidadas.

\*Os Estados de PR, RN, RR, e TO não enviaram o RREO até o dia 11/06/18, data da extração dos dados.

Dados em: %

Elaboração: Secretaria do Tesouro Nacional



Tabela 1

Resultado Orçamentário

\*Os Estados de PR, RN, RR, e TO não enviaram o RREO até o dia 11/06/18, data da extração dos dados.

Elaboração: Secretaria do Tesouro Nacional

UF	2017 (Em R\$ milhões)	% RCL 2017	2018 (Em R\$ milhões)	% RCL 2018
AC	358,62	24%	335,69	21%
AL	527,85	21%	312,36	12%
AM	731,99	20%	1.255,50	29%
AP	468,46	32%	522,78	34%
BA	825,68	9%	576,56	6%
CE	962,91	17%	1.133,52	18%
DF	1.941,20	29%	1.503,77	22%
ES	639,11	16%	770,13	18%
GO	306,89	5%	-343,59	-5%

UF	2017 (Em R\$ milhões)	% RCL 2017	2018 (Em R\$ milhões)	% RCL 2018
MA	795,86	19%	777,91	17%
MG	2.645,21	14%	2.582,13	13%
MS	-376,03	-12%	720,31	20%
MT	304,00	7%	555,86	12%
PA	986,87	16%	827,10	13%
PB	589,02	20%	492,49	16%
PE	454,47	6%	862,31	11%
PI	-238,24	-9%	-312,92	-11%
PR*	4.470,92	33%	0,00	0%

UF	2017 (Em R\$ milhões)	% RCL 2017	2018 (Em R\$ milhões)	% RCL 2018
RJ	-81,32	-1%	4.922,71	27%
RN*	87,74	3%	0,00	0%
RO	548,93	26%	635,71	28%
RR*	407,25	36%	0,00	0%
RS	418,95	4%	-305,63	-2%
SC	538,15	8%	444,70	6%
SE	199,31	8%	239,07	10%
SP	8.537,55	17%	8.531,92	16%
TO*	-81,52	-3%	0,00	0%

**Gráfico 3**  
**Grau de Dependência de Transferências**

Receita corrente própria e transferências correntes recebidas em relação à receita corrente total.

\*Os Estados de PR, RN, RR, e TO não enviaram o RREO até o dia 11/06/18, data da extração dos dados.

Dados em: %

Elaboração: Secretaria do Tesouro Nacional

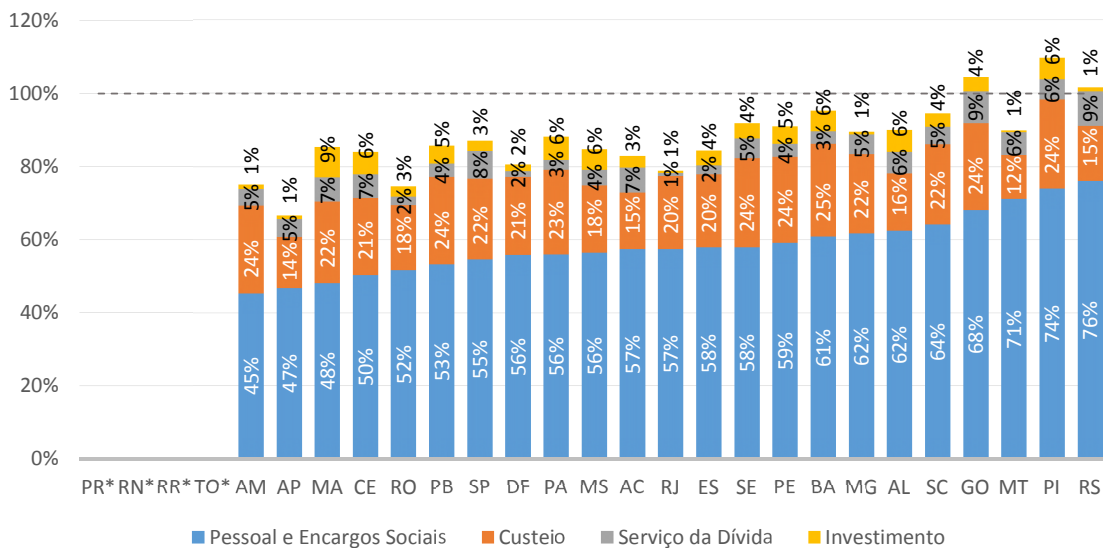
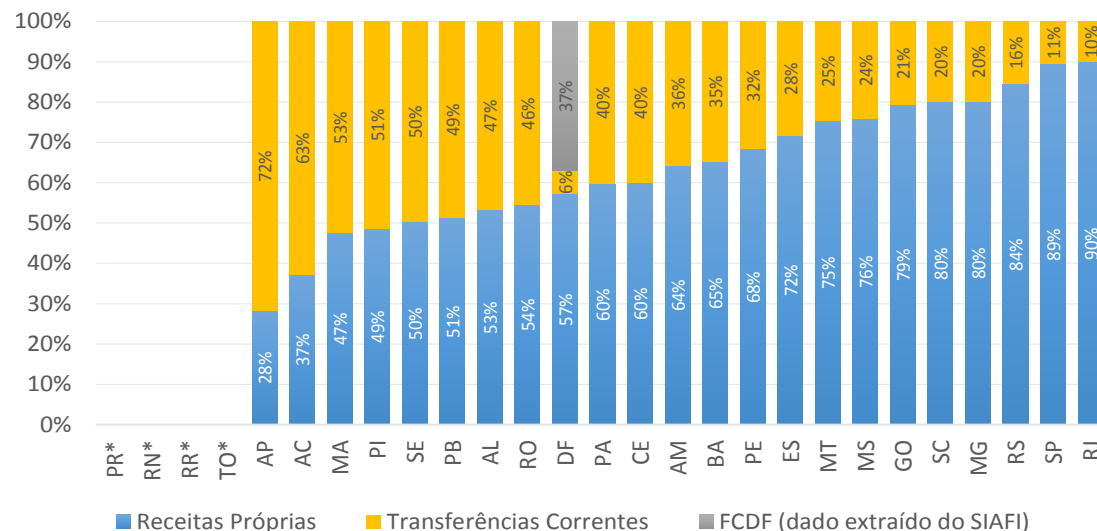

**Gráfico 4**  
**Composição das despesas em relação à Receita Total**

Os entes que ultrapassam 100% da Receita Total apresentam déficit no Balanço Orçamentário

\*Os Estados de PR, RN, RR, e TO não enviaram o RREO até o dia 11/06/18, data da extração dos dados.

Dados em: %

Elaboração: Secretaria do Tesouro Nacional

**Gráfico 5**  
**Poupança Corrente em relação à RCL proporcional**

A poupança corrente equivale ao valor das receitas correntes menos as despesas correntes liquidadas: é indicador da autonomia para realizar investimentos com recursos próprios ou, quando negativa, da dependência de operação de crédito para realizá-los.

\*Os Estados de PR, RN, RR, e TO não enviaram o RREO até o dia 11/06/18, data da extração dos dados.

Dados em: %

Elaboração: Secretaria do Tesouro Nacional

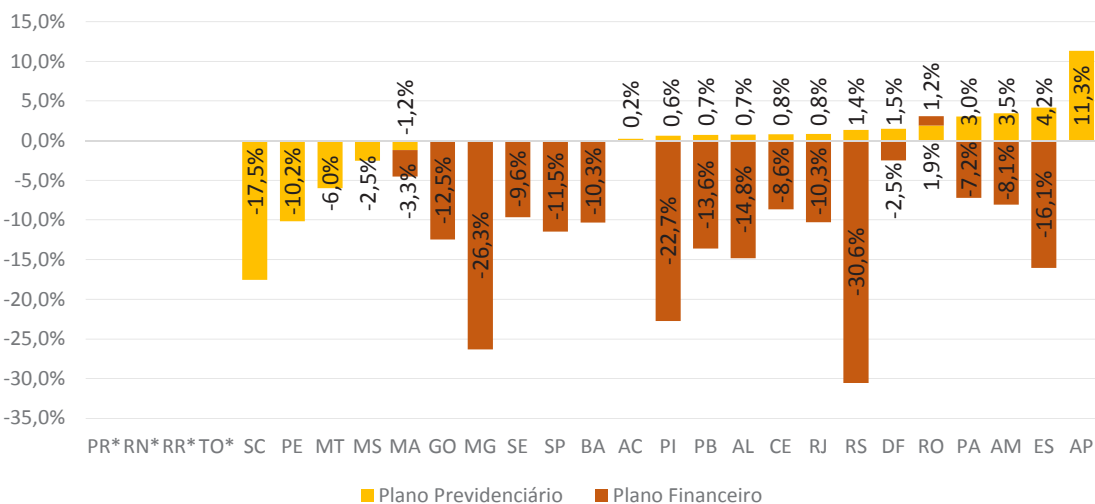
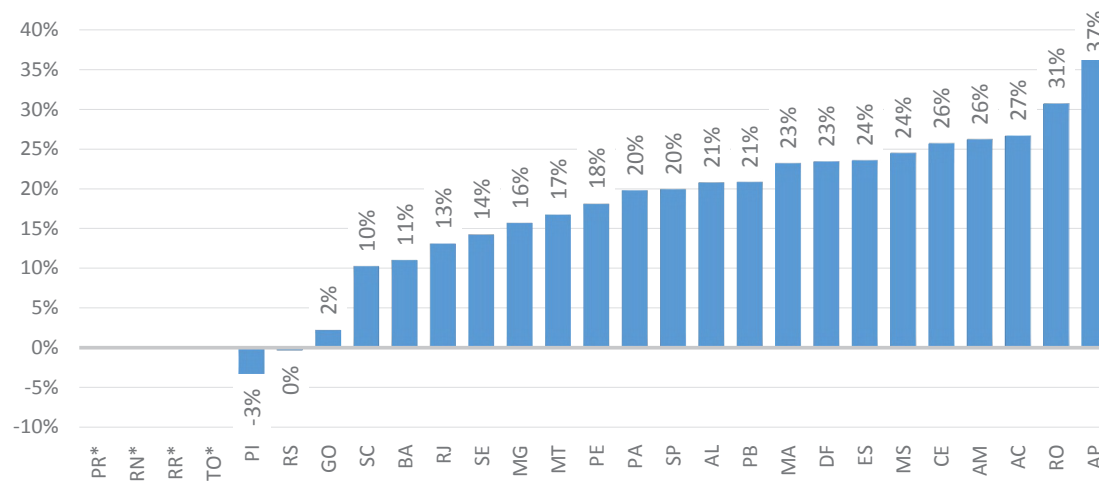

**Gráfico 6**  
**Resultado do Regime Próprio de Previdência Social (RPPS) em relação à RCL proporcional**

O plano previdenciário é estruturado com a finalidade de acumulação de recursos para pagamento dos compromissos definidos no plano de benefícios do RPPS. O plano financeiro é estruturado somente no caso de segregação da massa de segurados, em que as contribuições são fixadas sem objetivo de acumulação de recursos, sendo as insuficiências aportadas pelo ente federativo.

\*Os Estados de PR, RN, RR, e TO não enviaram o RREO até o dia 11/06/18, data da extração dos dados.

Dados em: %

Elaboração: Secretaria do Tesouro Nacional

Gráfico 7

**Resultado Primário em relação à RCL proporcional**

Valor do Resultado Primário em relação à Receita Corrente Líquida proporcional. O cálculo do Resultado Primário teve sua metodologia alterada no exercício de 2018 conforme justificativa expressa na 8ª edição do MDF. A partir de agora, as despesas passam a ser consideradas no cálculo no momento do pagamento. Em razão disso, não foram feitas comparações com resultados calculados no exercício anterior.

\*Os Estados de PR, RN, RR, e TO não enviaram o RREO até o dia 11/06/18, data da extração dos dados.

\*\*O Estado do RS não preencheu o Anexo 6 do RREO referente aos resultados primário e nominal.

Dados em: %

Elaboração: Secretaria do Tesouro Nacional

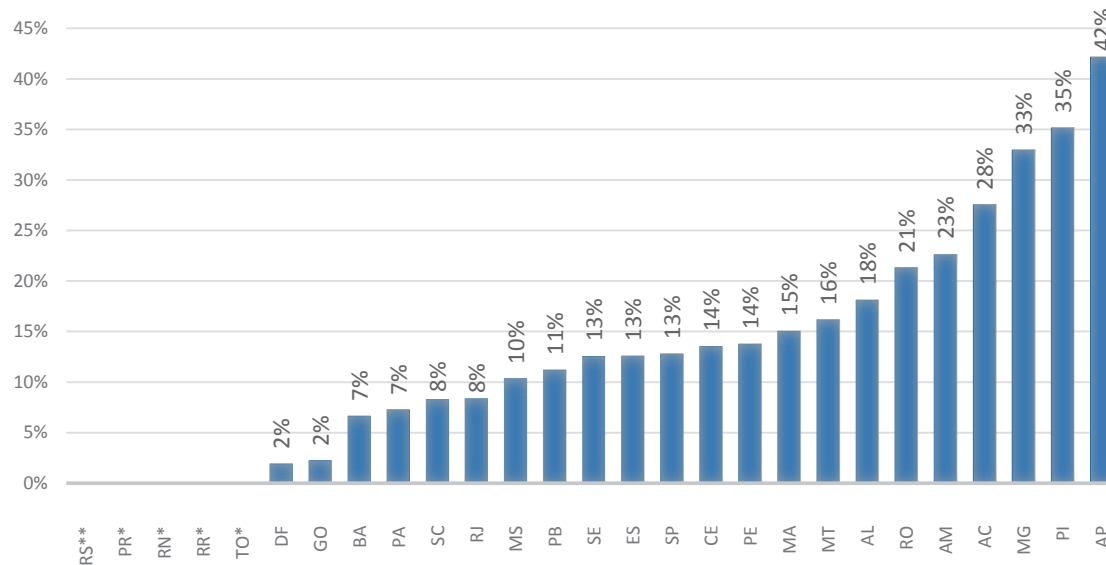

UF	2018 (Em R\$ milhões)	% RCL 2018
AC	445,45	28%
AL	477,23	18%
AM	982,81	23%
AP	652,32	42%
BA	663,70	7%
CE	836,59	14%
DF	132,88	2%
ES	538,84	13%
GO	152,94	2%

UF	2018 (Em R\$ milhões)	% RCL 2018
MA	672,90	15%
MG	6.500,95	33%
MS	366,01	10%
MT	747,64	16%
PA	462,44	7%
PB	353,26	11%
PE	1.121,31	14%
PI	984,21	35%
PR*	0,00	0%

UF	2018 (Em R\$ milhões)	% RCL 2018
RJ	1.511,41	8%
RN*	-	0%
RO	477,61	21%
RR*	-	0%
RS**	-	0%
SC	605,40	8%
SE	312,77	13%
SP	6.955,53	13%
TO*	-	0%

Tabela 2  
**Resultado Primário**

\*Os Estados de PR, RN, RR, e TO não enviaram o RREO até o dia 11/06/18, data da extração dos dados.

\*\*O Estado do RS não preencheu o Anexo 6 do RREO referente aos resultados primário e nominal.

Dados em: R\$ milhões

Elaboração: Secretaria do Tesouro Nacional

**Gráfico 8**  
**Varição da Dívida Consolidada**

Varição da Dívida Consolidada no 2º bimestre de 2018 em relação à Dívida Consolidada em 31/12/2017.

\*Os Estados de PR, RN, RR, e TO não enviaram o RREO até o dia 11/06/18, data da extração dos dados.

\*\*O Estado do RS não preencheu o Anexo 6 do RREO referente aos resultados primário e nominal.

Dados em: %

Elaboração: Secretaria do Tesouro Nacional

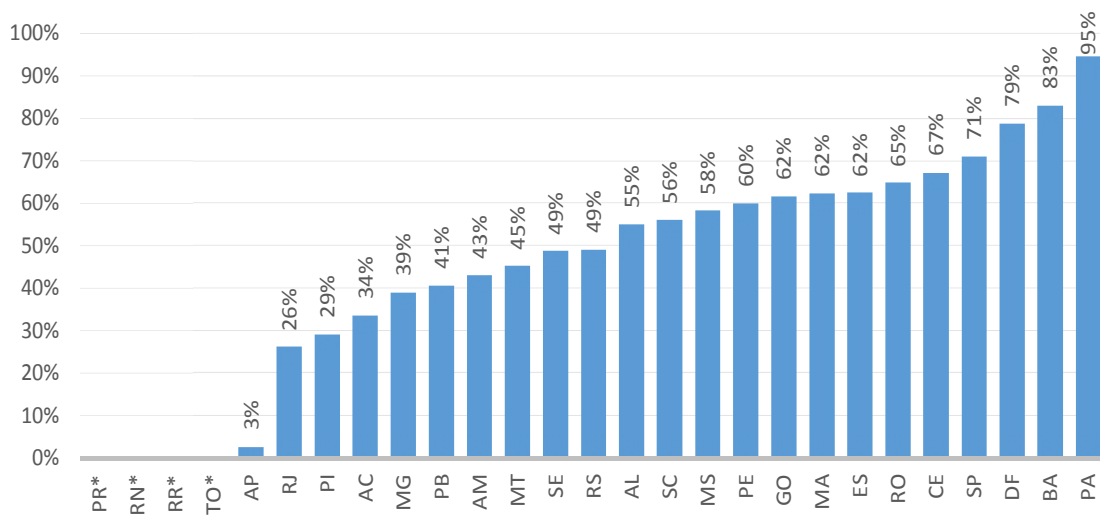
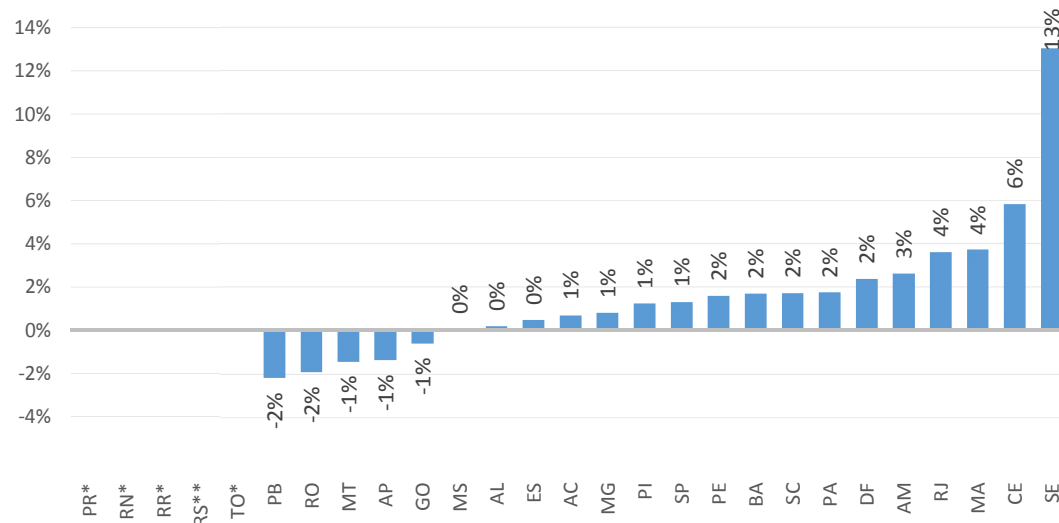

**Gráfico 9**  
**Restos a pagar (RP) pagos em 2018 em relação ao estoque de RP no início do ano**

RP pagos até o 1º bimestre de 2018 em relação ao total de RP inscritos até 31/12/2017.

\*Os Estados de PR, RN, RR, e TO não enviaram o RREO até o dia 11/06/18, data da extração dos dados.

Dados em: %

Elaboração: Secretaria do Tesouro Nacional

**Gráfico 10**

**Obrigações pagas e a pagar em relação à Receita Total**

Obrigações pagas: RP pagos e despesas pagas. Obrigações a pagar: RP Liquidados e não pagos, despesas liquidadas e não pagas.

\*Os Estados de PR, RN, RR, e TO não enviaram o RREO até o dia 11/06/18, data da extração dos dados.

Dados em: %

Elaboração: Secretaria do Tesouro Nacional

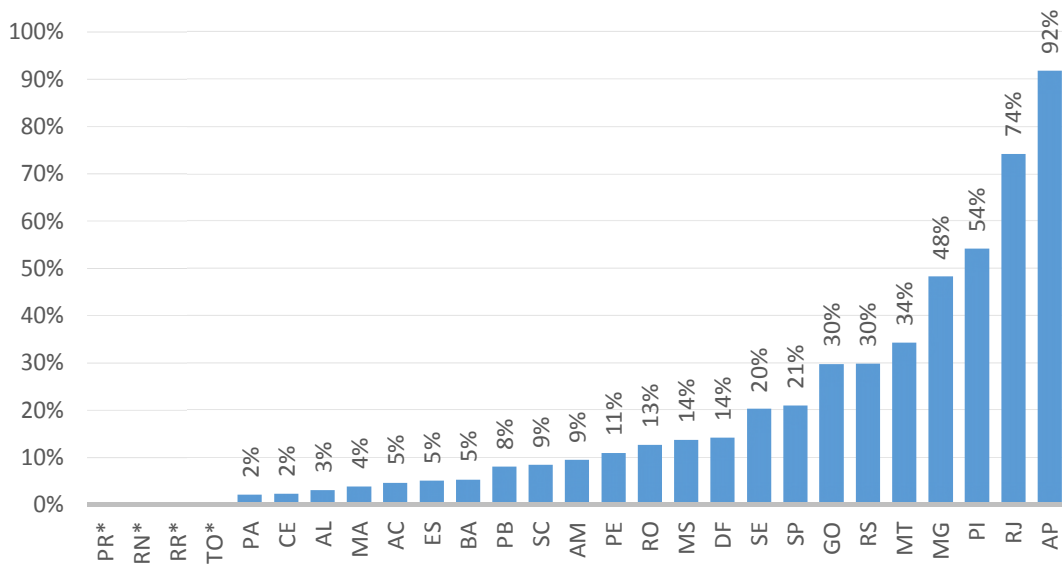
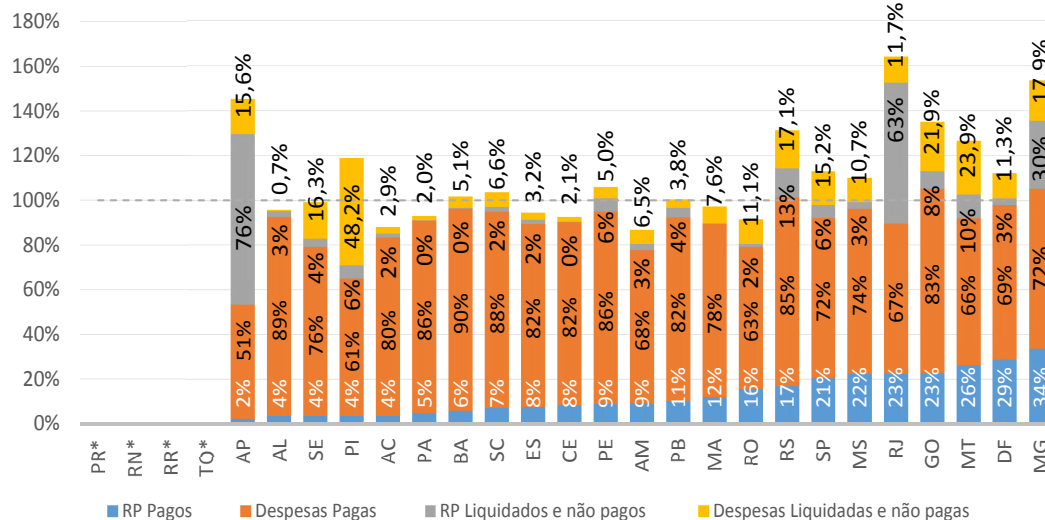

**Gráfico 11**

**Obrigações financeiras pendentes em relação à Receita Total**

Obrigações financeiras pendentes: RP Liquidados e não pagos, despesas liquidadas e não pagas.

\*Os Estados de PR, RN, RR, e TO não enviaram o RREO até o dia 11/06/18, data da extração dos dados.

Dados em: %

Elaboração: Secretaria do Tesouro Nacional