

# **Boletim das Finanças Públicas dos Entes Subnacionais**

**1ª Edição - 2016**

**MINISTRO DA FAZENDA**

Henrique de Campos Meirelles

**SECRETÁRIO-EXECUTIVO**

Eduardo Refinetti Guardia

**SECRETÁRIO DO TESOURO NACIONAL**

Ana Paula Vitali Janes Vescovi

**SECRETÁRIO ADJUNTO DO TESOURO NACIONAL**

Otávio Ladeira Medeiros

**SUBSECRETÁRIOS**

Gildenora Batista Dantas Milhomem

José Franco de Moraes

Líscio Fábio de Brasil Camargo

Adriano Pereira de Paula

Pedro Jucá Maciel

Pricilla Maria Santana

**COORDENAÇÃO DE RELAÇÕES FINANCEIRAS INTERGOVERNAMENTAIS - CORFI**

Coordenadora - Sarah Tarsila Araújo Andreozzi

**COORDENAÇÃO-GERAL DE HAVERES FINANCEIROS - COAFI**

Coordenador-Geral - Leandro Giacomazzo

**COORDENAÇÃO-GERAL DAS RELAÇÕES E ANÁLISE FINANCEIRA DOS ESTADOS E MUNICÍPIOS - COREM**

Coordenador-Geral - Edécio de Oliveira

Coordenador - Ricardo Botelho

**COORDENAÇÃO-GERAL DE OPERAÇÕES DE CRÉDITO DOS ESTADOS E MUNICÍPIOS - COPEM**

Coordenador-Geral - Renato da Motta Andrade Neto

Coordenador - Leonardo Lobo Pires

**COORDENAÇÃO-GERAL DE ANÁLISE E INFORMAÇÕES DAS TRANSFERÊNCIAS FINANCEIRAS INTERGOVERNAMENTAIS - COINT**

Coordenador-Geral - Ernesto Carneiro Preciado

Coordenadora - Isamara Barbosa Caixeta

**COORDENAÇÃO-GERAL DE NORMAS DE CONTABILIDADE APLICADAS À FEDERAÇÃO - CCONF**

Coordenador-Geral - Leonardo Silveira do Nascimento

Coordenador - Bruno Ramos Mangualde

**INFORMAÇÕES**

Telefones (061) 3412-1843

Correio eletrônico: corfi.df.stn@fazenda.gov.br

Disponível em: [www.tesourotransparente.gov.br](http://www.tesourotransparente.gov.br)

É permitida a reprodução total ou parcial desde que citada a fonte.

**EQUIPE TÉCNICA**

Carlos Reis

Itanielson Dantas Silveira Cruz

Gabriela Guerra de Queiroz

Laércio Marques da Afonseca Junior

Paulo Ernesto Monteiro Gomes

Pietrangelo Ventura de Biase

## SUMÁRIO

<b>APRESENTAÇÃO</b>	<b>04</b>
<b>INFORMAÇÕES FISCAIS AGREGADAS: ESTADOS E DISTRITO FEDERAL</b>	<b>06</b>
◇ <b>CONCEITOS UTILIZADOS NOS PROGRAMAS DE REESTRUTURAÇÃO E AJUSTE FISCAL</b>	<b>07</b>
◇ <b>RESULTADOS FISCAIS</b>	<b>09</b>
◇ <b>RESULTADO PRIMÁRIO</b>	<b>10</b>
◇ <b>RECEITAS</b>	<b>12</b>
◇ <b>TRANSFERÊNCIAS DA UNIÃO</b>	<b>13</b>
◇ <b>DESPESAS</b>	<b>14</b>
◇ <b>CRESCIMENTO REAL DAS DESPESAS COM PESSOAL</b>	<b>15</b>
◇ <b>VARIAÇÃO REAL DAS DESPESAS COM PESSOAL ENTRE 2014 E 2015</b>	<b>16</b>
◇ <b>GASTO COM PESSOAL PER CAPITA</b>	<b>17</b>
◇ <b>RELAÇÃO ENTRE A DESPESA COM PESSOAL E A RECEITA CORRENTE LÍQUIDA</b>	<b>18</b>
◇ <b>SERVIÇO DA DÍVIDA</b>	<b>20</b>
◇ <b>HISTÓRICO DE AMPLIAÇÃO DO LIMITE DE OPERAÇÕES DE CRÉDITO DO PAF</b>	<b>21</b>
◇ <b>RECEITAS DE OPERAÇÕES DE CRÉDITO</b>	<b>21</b>
◇ <b>PERFIL DA CONCESSÃO DE GARANTIA</b>	<b>22</b>
◇ <b>FONTES DE FINANCIAMENTO DE INVESTIMENTO</b>	<b>22</b>
◇ <b>RELAÇÃO ENTRE A DÍVIDA CONSOLIDADA LÍQUIDA E A RECEITA CORRENTE LÍQUIDA</b>	<b>23</b>
◇ <b>RELAÇÃO ENTRE AS RECEITAS COM OPERAÇÕES DE CRÉDITO E RCL POR ESTADO</b>	<b>24</b>
◇ <b>O EFEITO DE UM LIMITADOR DE DESPESAS PRIMÁRIAS CORRENTES</b>	<b>25</b>
◇ <b>CUSTO DA PREVIDÊNCIA DO PAF VERSUS O DECLARADO À PREVIDÊNCIA</b>	<b>29</b>
<b>CAPACIDADE DE PAGAMENTO: CLASSIFICAÇÃO DOS ESTADOS E DO DF</b>	<b>30</b>
<b>INFORMAÇÕES FISCAIS AGREGADAS DOS MUNICÍPIOS SELECIONADOS</b>	<b>32</b>
◇ <b>RESULTADOS FISCAIS</b>	<b>33</b>
◇ <b>ENDIVIDAMENTO</b>	<b>35</b>
◇ <b>IMPACTO DA RENEGOCIAÇÃO DA LC 148/14 SOBRE O ENDIVIDAMENTO MUNICIPAL</b>	<b>36</b>
<b>CAPACIDADE DE PAGAMENTO: CLASSIFICAÇÃO DOS MUNICÍPIOS SELECIONADOS</b>	<b>38</b>
<b>PRÓXIMOS PASSOS</b>	<b>40</b>
<b>ANEXO I - INFORMAÇÕES FISCAIS INDIVIDUALIZADAS DOS ESTADOS E DO DISTRITO FEDERAL</b>	<b>42</b>
<b>ANEXO II - INFORMAÇÕES FISCAIS INDIVIDUALIZADAS DOS MUNICÍPIOS SELECIONADOS</b>	<b>98</b>
◇ <b>INDICADORES FISCAIS DAS CAPITAIS</b>	<b>99</b>
◇ <b>INFORMAÇÕES FISCAIS - MUNICÍPIOS DE A A G</b>	<b>108</b>
◇ <b>INFORMAÇÕES FISCAIS - MUNICÍPIOS DE H A Q</b>	<b>269</b>
◇ <b>INFORMAÇÕES FISCAIS - MUNICÍPIOS DE R A Z</b>	<b>420</b>
<b>ANEXO III - NOTAS METODOLÓGICAS</b>	<b>550</b>

## APRESENTAÇÃO

A partir do reconhecimento de que a transparência deve pautar as relações federativas, a Secretaria do Tesouro Nacional apresenta à sociedade a versão final da 1ª edição do Boletim das Finanças Públicas dos Entes Subnacionais, referente ao ano de 2016. Esta versão contempla a atualização dos dados divulgados preliminarmente em maio de 2016 e, adicionalmente, apresenta dados referentes aos municípios com população acima de 200 mil habitantes.

Com periodicidade anual, o presente Boletim traz informações essenciais capazes de permitir um aprofundamento na análise das principais variáveis fiscais dos Entes Subnacionais. A apresentação sistematizada de dados acerca da situação fiscal de Estados e Municípios visa contribuir para o processo de sustentabilidade fiscal desses entes.

É importante destacar que, no que concerne aos Estados, as informações produzidas no âmbito dos Programas de Reestruturação de Ajuste Fiscal possuem metodologia e grau de abrangência próprios. Esses dois aspectos da apuração estão previstos nos Termos e Entendimento Técnico (TET) que os Estados assinam quando revisam os seus Programas. Portanto, podem haver divergências entre as informações aqui contidas e as divulgadas sob o prisma da Lei de Responsabilidade Fiscal (LRF).

Ressalte-se que apenas o acesso à informação padronizada, ágil e confiável permitirá a adoção de políticas públicas adequadas e capazes de atender aos diferentes matizes que caracterizam os entes integrantes da Federação. Reconhecer as singularidades e especificidades de nossos Estados e Municípios é parte integrante do processo de elaboração de políticas públicas mais eficientes. A informação e o conhecimento, entende-se, são a chave para equacionamento dos grandes desafios fiscais da Federação.

O estímulo à divulgação de informações sobre o quadro fiscal dos Governos Regionais integra o diagnóstico da Secretaria do Tesouro Nacional e apresenta-se como ferramenta necessária à elaboração de uma solução estruturadora para a difícil situação fiscal da Federação.

Considerando os desafios fiscais, a análise dos principais dados apresentados — notadamente o resultado primário consolidado dos Estados que foi de praticamente R\$ 19,0 bilhões em 2012 para apenas R\$ 3,0 bilhões em 2015, sendo, inclusive, negativo em 2013 e 2014 — confirmam a dificuldade que os Entes Subnacionais vivenciam. Nesse sentido, a busca pelo equilíbrio fiscal não é primazia da União.

O Boletim aponta para a necessidade de consolidação fiscal por meio de ajustes estruturais, em todos os níveis federativos, de sorte a permitir que o Brasil reinicie um ciclo virtuoso de crescimento. Neste contexto, a atuação coordenada e coesa de todos os Entes da Federação é fundamental. Esses entes podem e devem assumir o protagonismo do inadiável debate acerca da necessidade de realizar-se as importantes reformas estruturais, que o País tanto carece.

Entre as reformas que estão na agenda, encontram-se a previdenciária, a revitalização da LRF e a nova Lei de Finanças Públicas. No âmbito federal, a introdução de um novo regime fiscal (PEC 241/2016) representa o caminho para, por meio de uma disciplina de longo prazo, o País reconquistar a credibilidade, voltar a conviver com inflação e com taxas de juros mais baixas e, assim, recuperar investimentos, produção e empregos. Desde o início de 2014, quando ficou clara a perda de credibilidade



do País, já foram perdidos 2,2 milhões de empregos formais. Por isso, a limitação de gastos pela inflação durante 20 anos (regra fixa nos 10 anos iniciais e sujeita a uma revisão por período de governo nos 10 anos subsequentes), o que sintetiza a regra do Novo Regime Fiscal, pode representar um caminho a ser seguido pelos Entes Subnacionais.

Feito esses comentários, é oportuno apresentar a estrutura deste Boletim, que será composto por duas principais seções: a primeira referente aos Estados e a segunda aos Municípios. Cada seção é composta por um glossário, seguido de um conjunto de indicadores fiscais relativos ao agregado dos Entes selecionados e finalizada pelos indicadores individualizados por Estado/Município. O documento segue com o levantamento de possíveis aperfeiçoamentos deste Boletim para as próximas publicações e é, então, encerrado com a apresentação da nota metodológica, em que se descreve o cálculo dos indicadores de forma pormenorizada.

Informações Fiscais Agregadas dos  
**Estados e do Distrito Federal**

## CONCEITOS UTILIZADOS NO PROGRAMA DE REESTRUTURAÇÃO E AJUSTE FISCAL

<b>Receitas Primárias ou Não Financeiras</b>	Montante das receitas orçamentárias, excluídos os valores correspondentes às receitas financeiras, operações de crédito e alienação de ativos.
<b>Receita de Transferências</b>	Montante das receitas de transferências correntes, de capital e do Imposto de Renda Retido na Fonte incidente sobre valores pagos pelo Estado.
<b>Receita de Arrecadação Própria</b>	Montante da receita correspondente ao somatório das receitas tributárias (exceto o Imposto de Renda Retido na Fonte incidente sobre valores pagos pelo Estado), de contribuições, patrimoniais (exceto as financeiras), agropecuárias, industriais, de serviços (exceto as financeiras), outras receitas correntes, amortizações de empréstimos e outras receitas de capital.
<b>Despesas Primárias ou Não Financeiras</b>	Montante das despesas orçamentárias empenhadas (equivalentes ao somatório das despesas liquidadas e dos restos a pagar não processados), excluídas as despesas com transferências constitucionais e legais aos Municípios, encargos e amortização de dívidas, aquisição de títulos de crédito, capitalização de fundos previdenciários e despesas para financiar o saneamento de bancos estaduais.
<b>Despesas com Pessoal</b>	Despesas orçamentárias com pessoal ativo, inativo e pensionistas, relativas a mandatos eletivos, cargos, funções ou empregos, civis, militares e de membros de Poder, com quaisquer espécies remuneratórias, tais como vencimentos e vantagens, fixas e variáveis, subsídios, proventos da aposentadoria, reformas e pensões, inclusive adicionais, gratificações, horas extras e vantagens pessoais de qualquer natureza, bem como encargos sociais e contribuições recolhidas pelo ente às entidades de previdência, conforme estabelece o caput do art. 18 da Lei Complementar nº 101, de 2000.
<b>Outras Despesas Correntes e de Capital</b>	Montante equivalente à diferença entre as despesas não financeiras e as despesas com pessoal. As outras despesas correntes e de capital (OCC) são subdivididas em investimentos, inversões, sentenças judiciais e outras despesas correntes. Inclui o montante das despesas com transferências a Municípios não consideradas como constitucionais e legais.
<b>Investimentos</b>	Despesas com softwares e com o planejamento e a execução de obras, inclusive com a aquisição de imóveis considerados necessários à realização destas últimas; e com a aquisição de instalações, equipamentos e material permanente.

## CONCEITOS UTILIZADOS NO PROGRAMA DE REESTRUTURAÇÃO E AJUSTE FISCAL

<b>Inversões</b>	Despesas com a aquisição de imóveis ou bens de capital já em utilização; aquisição de títulos representativos do capital de empresas ou entidades de qualquer espécie, já constituídas, quando a operação não importe aumento do capital; e com a constituição ou aumento do capital de empresas.
<b>Outras Despesas Correntes</b>	Despesas orçamentárias com aquisição de material de consumo, pagamento de diárias, contribuições, subvenções, auxílio-alimentação, auxílio-transporte, além de outras despesas da categoria econômica "Despesas Correntes" não classificáveis nos demais grupos de natureza de despesa não financeira (pessoal e sentenças judiciais).
<b>Resultado Primário</b>	Resultado da subtração das despesas primárias do total de receitas primárias após a exclusão das transferências constitucionais e legais aos municípios.
<b>Receita de Operações de Crédito</b>	Receita oriunda das liberações de recursos de operações de crédito em execução.
<b>Dívida Financeira</b>	Saldo das dívidas assumidas por meio de contrato ou de emissão de títulos, exigíveis no curto ou no longo prazo, na posição de 31 de dezembro, em que o mutuário é o Estado. São considerados também os saldos das dívidas da administração indireta honradas pelo Tesouro do Estado, independentemente de terem sido assumidas formalmente.
<b>Dívida Intralimite</b>	Dívidas dedutíveis do limite de comprometimento da receita estadual para o pagamento da dívida refinanciada por meio da Lei nº 9.496/97. É formada pelas dívidas junto ao BIB, BEA, Clube de Paris, DMLP, Lei 7.976/89, INSS até dez/92 e FGTS até mar/96, pelas dívidas externas com aval da União até set/91, pelas dívidas refinanciadas pela Lei nº 8.727/93 e parte da própria Lei nº 9.496/97.
<b>Dívida Extralimite</b>	Demais dívidas não abrangidas no conceito anterior, cujos pagamentos não reduzem o valor pago da dívida refinanciada por meio da Lei nº 9.496/97. É composta, por exemplo, por dívidas com BNDES, Banco do Brasil, Caixa Econômica Federal e dívida externa com aval do Tesouro Nacional após set/91.
<b>Capacidade de Pagamento</b>	Análise da capacidade de pagamento realizada pela STN, segundo a Portaria MF nº 306/2012, visando à concessão de aval e garantia ao Estado, Distrito Federal ou Município na contratação de operações de crédito. Na análise é atribuída uma nota que varia entre A+, situação fiscal excelente, a D-, situação de desequilíbrio fiscal.

## SITUAÇÃO FISCAL (R\$ MILHÕES)

DISCRIMINAÇÃO	2012	2013	2014	2015	Variação 2014 -2015
<b>I - RECEITA BRUTA</b>	<b>525.766</b>	<b>583.656</b>	<b>627.268</b>	<b>663.242</b>	<b>5,74%</b>
Receitas de Transferências	132.325	141.113	157.150	158.173	0,65%
FPE	61.958	66.628	72.608	76.382	5,20%
Outras	70.367	74.485	84.542	81.791	-3,25%
Receitas de Arrecadação Própria	393.441	442.543	470.118	502.885	6,97%
ICMS	322.463	356.203	379.920	392.689	3,36%
Outras	70.978	86.340	90.198	112.381	24,59%
<b>II - DESPESA COM TRANSF A MUNICÍPIOS</b>	<b>95.541</b>	<b>106.047</b>	<b>112.535</b>	<b>117.799</b>	<b>4,68%</b>
<b>III - RECEITA LÍQUIDA (I - II)</b>	<b>430.226</b>	<b>477.609</b>	<b>514.732</b>	<b>545.443</b>	<b>5,97%</b>
<b>IV - DESPESA NÃO FINANCEIRA</b>	<b>411.248</b>	<b>478.006</b>	<b>524.294</b>	<b>542.466</b>	<b>3,47%</b>
Pessoal	235.194	260.740	289.468	327.266	13,06%
Ativo	152.711	170.280	188.352	203.561	8,07%
Inativos e Pensionistas	48.617	52.874	60.020	77.073	28,41%
Outras	33.865	37.586	41.095	46.632	13,47%
Outras Despesas Correntes e de Capital	176.054	217.266	234.827	215.200	-8,36%
Investimentos	36.360	50.346	57.505	35.853	-37,65%
Inversões	8.191	11.001	9.966	6.677	-33,00%
Outras Despesas Correntes	126.338	146.386	160.120	164.494	2,73%
Sentenças Judiciais	5.166	9.532	7.235	8.177	13,02%
<b>V - RESULTADO PRIMÁRIO (III - IV)</b>	<b>18.978</b>	<b>-396</b>	<b>-9.562</b>	<b>2.978</b>	<b>-</b>
<b>VI - RECEITAS DE OPERAÇÕES DE CRÉDITO</b>	<b>26.496</b>	<b>37.713</b>	<b>34.405</b>	<b>20.289</b>	<b>-41,03%</b>
<b>VII - DESPESAS FINANCEIRAS</b>	<b>41.967</b>	<b>45.374</b>	<b>47.053</b>	<b>53.586</b>	<b>13,88%</b>

Elaboração própria

Fonte: Programa de Reestruturação e Ajuste Fiscal/STN

IPCA 2015 = 10,67%

## RESULTADO PRIMÁRIO (R\$ MILHÕES)

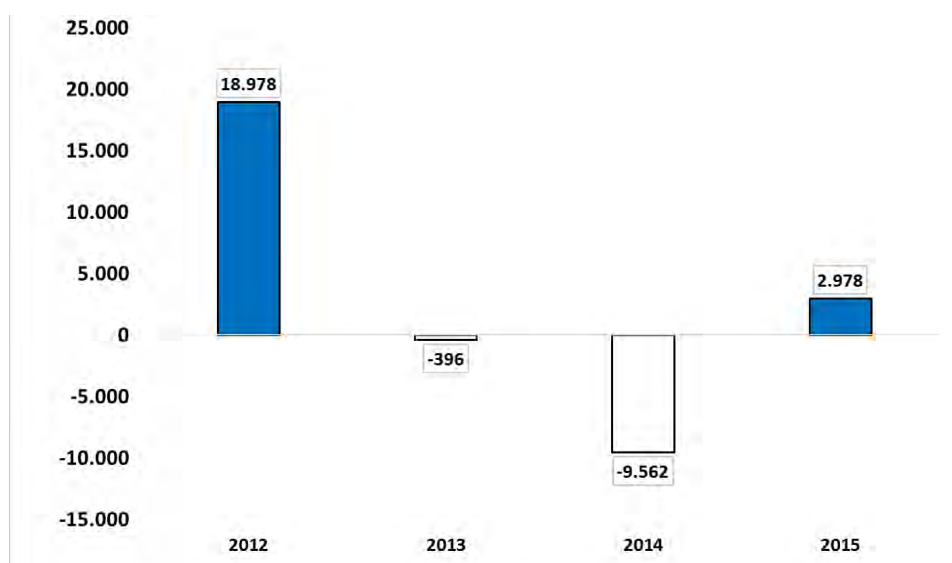

Elaboração própria

Fonte: Programa de Reestruturação e Ajuste Fiscal/STN

O gráfico acima detalha a evolução do resultado primário agregado dos Estados entre 2012 e 2015. Pode-se observar que houve uma deterioração da série de superávits primários em 2013 e 2014, com uma recuperação parcial no ano de 2015. Ao analisar-se a composição de receitas e despesas apresentada na página anterior, pode-se entender melhor a evolução do indicador.

Nos anos de 2013 e 2014, as despesas primárias, impulsionadas pela elevação dos gastos com pessoal e investimentos, aumentaram em ritmo superior à elevação das receitas líquidas. A ampliação do espaço fiscal concedido pela União aos Estados para a contratação de novos financiamentos contribuiu para a piora do quadro, uma vez que as receitas financeiras de operações de crédito expandiram os investimentos, que são despesas não financeiras. Além disso, a maior disponibilidade de recursos provenientes das operações de crédito permitiu que os Estados aumentassem seus gastos com pessoal e com outras despesas correntes.

Em 2015, pode-se observar uma melhora do resultado primário agregado, que evoluiu de um déficit de R\$ 9.562 milhões em 2014 para um superávit de R\$ 2.978 milhões em 2015, o que sugere a ocorrência de um ajuste nas contas estaduais no período. O ajuste fiscal empreendido pelos Estados em 2015, portanto, reverteu o resultado em R\$ 12.539 milhões.

Como responsável por essa melhora pode-se citar, no lado da receita, o aumento nominal das receitas de arrecadação própria em 6,97%. Contudo, dado o aumento do IPCA de 10,67% em 2015, as receitas sofreram uma queda real de 3,70%, em linha com a queda (-3,80%) da atividade econômica brasileira em 2015.

Já no lado da despesa, destaca-se a redução do montante gasto em investimentos, com uma queda nominal de 37,65%. No entanto, as despesas com pessoal aumentaram, em particular com crescimento nominal da categoria Inativos e Pensionistas em 28,41%. Tal despesa tem sido de difícil con-

trole por parte dos Estados. Além disso, em que pese o aumento da arrecadação própria, houve crescimento das despesas com servidores, reforçando a necessidade de um maior controle de gastos dessa natureza. Por fim, ressalta-se o aumento dos gastos com outras despesas correntes em todos os anos do período.



## COMPOSIÇÃO DAS RECEITAS PRIMÁRIAS (R\$ MILHÕES)

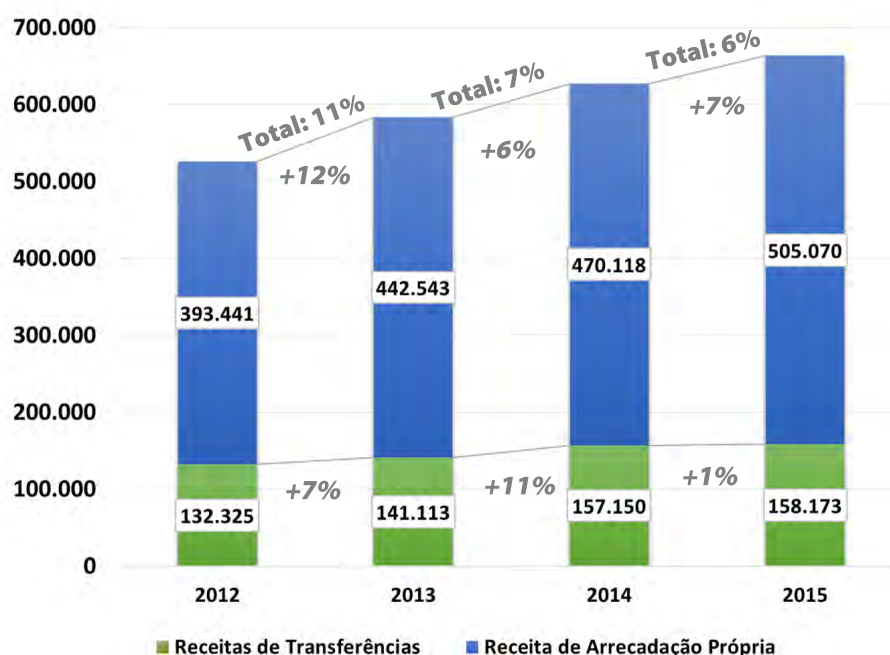

Elaboração própria

Fonte: Programa de Reestruturação e Ajuste Fiscal/STN

## PARTICIPAÇÃO DAS RECEITAS DE TRANSFERÊNCIAS NO TOTAL DE RECEITAS PRIMÁRIAS (2015)

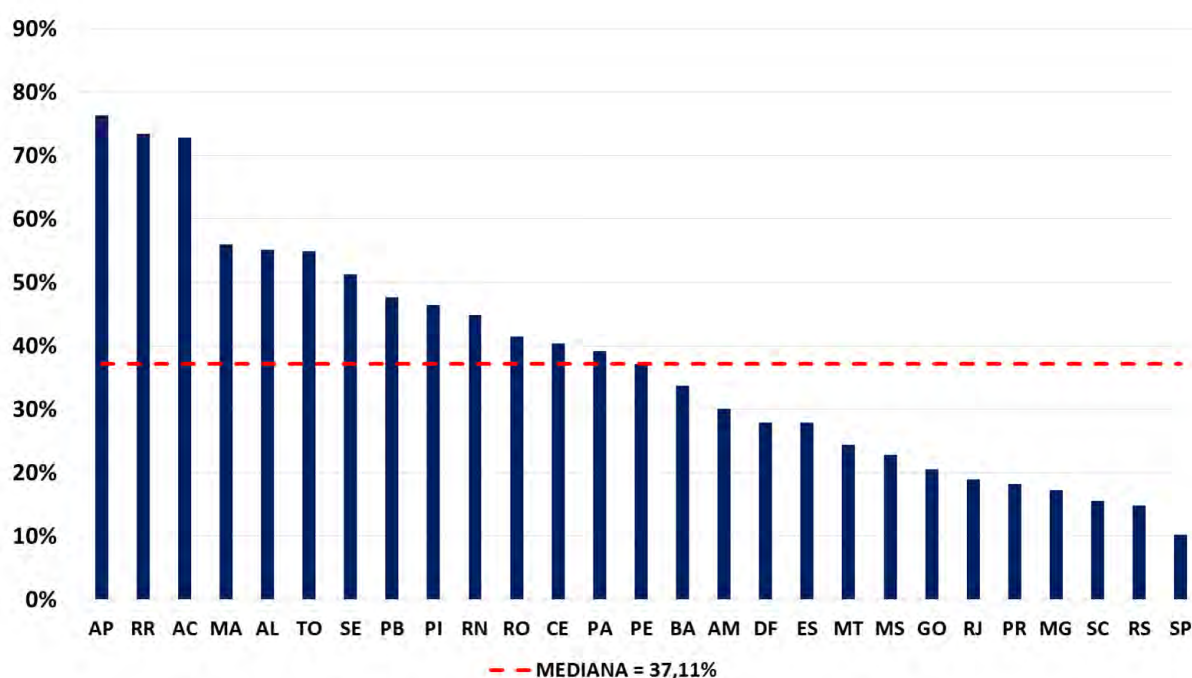

Elaboração própria

Fonte: Programa de Reestruturação e Ajuste Fiscal/STN



## TRANSFERÊNCIAS DA UNIÃO (R\$ MILHÕES)

Transferências da União	2012	2013	2014	2015	Varição 2014 -
<b>Total das Transferências aos Estados</b>	<b>112.315</b>	<b>115.351</b>	<b>124.664</b>	<b>122.730</b>	<b>-1,55%</b>
<b>1. Transferências Obrigatórias</b>	<b>104.481</b>	<b>106.636</b>	<b>116.438</b>	<b>118.384</b>	<b>1,67%</b>
1.1 - Transferências Obrigatórias Constitucionais	85.812	90.011	97.442	98.434	1,02%
1.2 - Transferências Obrigatórias Legais	18.668	16.624	18.996	19.950	5,02%
<b>2. Transferências Discricionárias</b>	<b>7.833</b>	<b>8.714</b>	<b>8.225</b>	<b>4.346</b>	<b>-47,16%</b>
2.1 - Transf. Discricionárias Específicas	5.901	5.051	5.212	3.155	-39,46%
2.2 - Transf. Discricionárias Voluntárias	1.767	2.263	1.240	1.064	-14,21%
2.3 - Transf. Discricionárias por Delegação	164	1.400	1.772	126	-92,87%

Elaboração própria

Fonte: SIAFI/STN

IPCA 2015 = 10,67%

\* A divergência entre os valores das transferências informados pela União (tabela acima, fonte SIAFI), e pelos Estados (fonte PAF), decorre do fato de que os Estados incluem os valores repassados ao FUNDEB. Além disso, o PAF contabiliza como transferência o Imposto de Renda retido na fonte dos funcionários públicos estaduais.

De acordo com os dados apresentados, observa-se que o valor total das transferências da União para os Estados teve uma trajetória crescente entre os anos de 2012 e 2014, com uma pequena redução em 2015. Percebe-se, também, que a redução observada do ano de 2014 para o ano de 2015 aconteceu por efeito de uma redução de quase 50% do montante das Transferências Discricionárias, enquanto que as Obrigatórias apresentam sempre uma trajetória crescente.

Cabe ressaltar a diferença entre as três modalidades de transferências discricionárias. As transferências específicas são aquelas cujo atendimento de requisitos fiscais pelo beneficiário é dispensado por lei, e normalmente estão relacionadas a programas essenciais de governo. As transferências voluntárias efetuam a entrega de recursos para Entes Federativos a título de cooperação, auxílio ou assistência financeira e, regra geral, requerem contrapartida financeira do beneficiário. As transferências por delegação são efetuadas entre Entes Federativos ou a consórcios públicos visando à execução descentralizada de projetos e ações públicas de responsabilidade exclusiva do concedente.

## COMPOSIÇÃO DAS DESPESAS PRIMÁRIAS (R\$ MILHÕES)

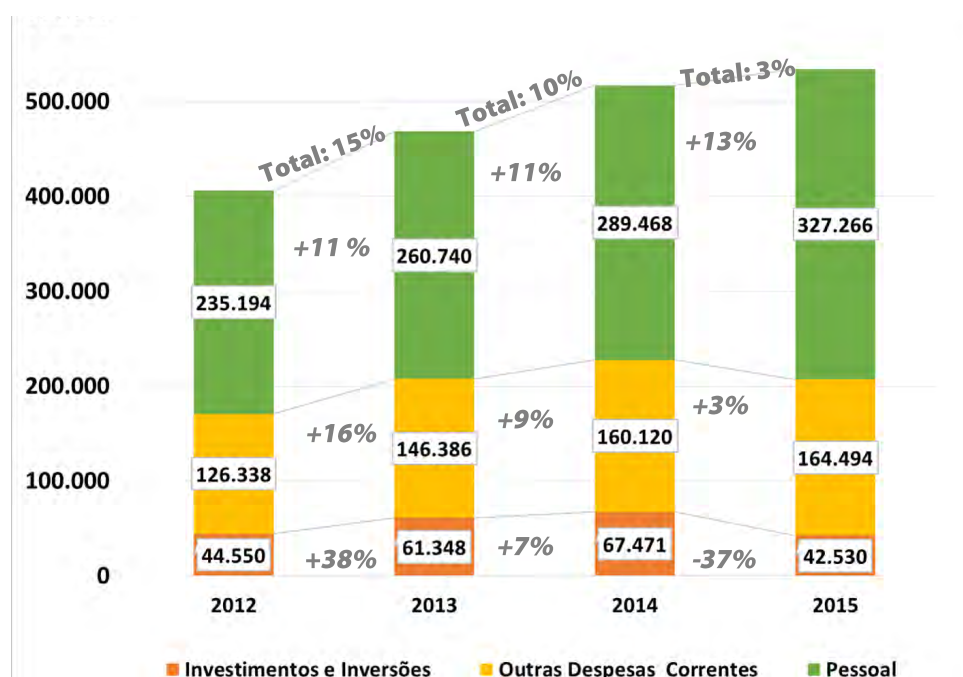

Elaboração própria

Fonte: Programa de Reestruturação e Ajuste Fiscal/STN

## PARTICIPAÇÃO DAS DESPESAS COM PESSOAL NO TOTAL DE DESPESAS PRIMÁRIAS (2015)

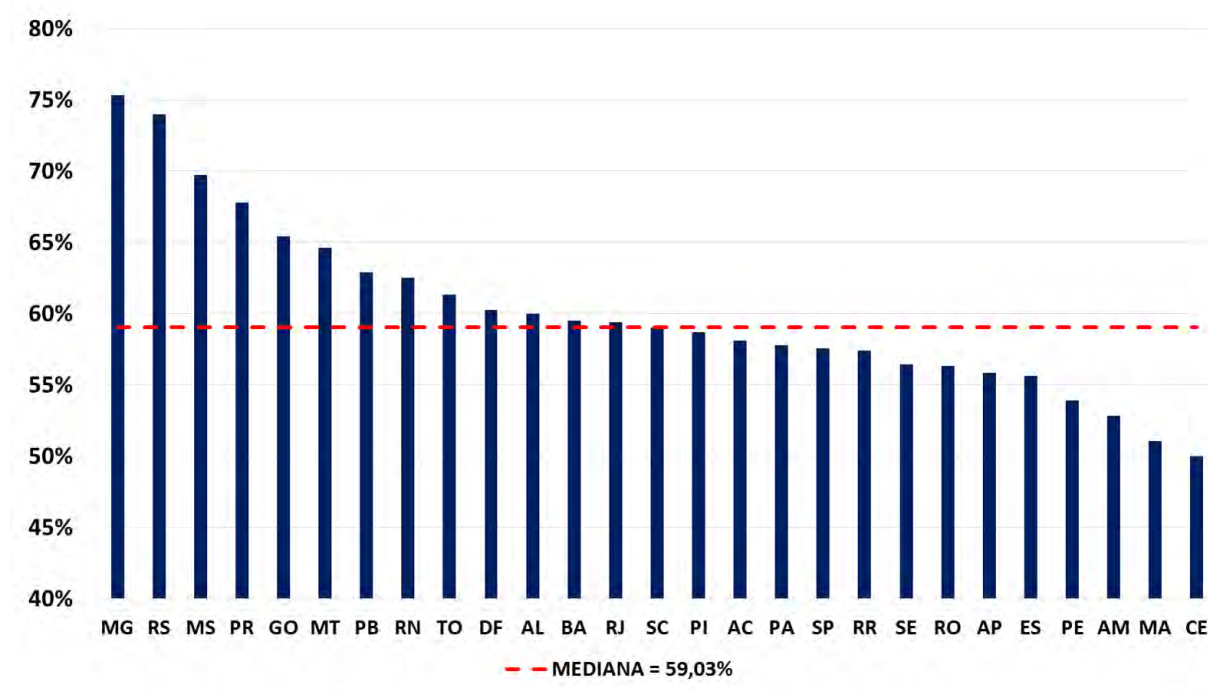

Elaboração própria

Fonte: Programa de Reestruturação e Ajuste Fiscal/STN

## CRESCIMENTO REAL DAS DESPESAS COM PESSOAL ENTRE 2009 E 2015

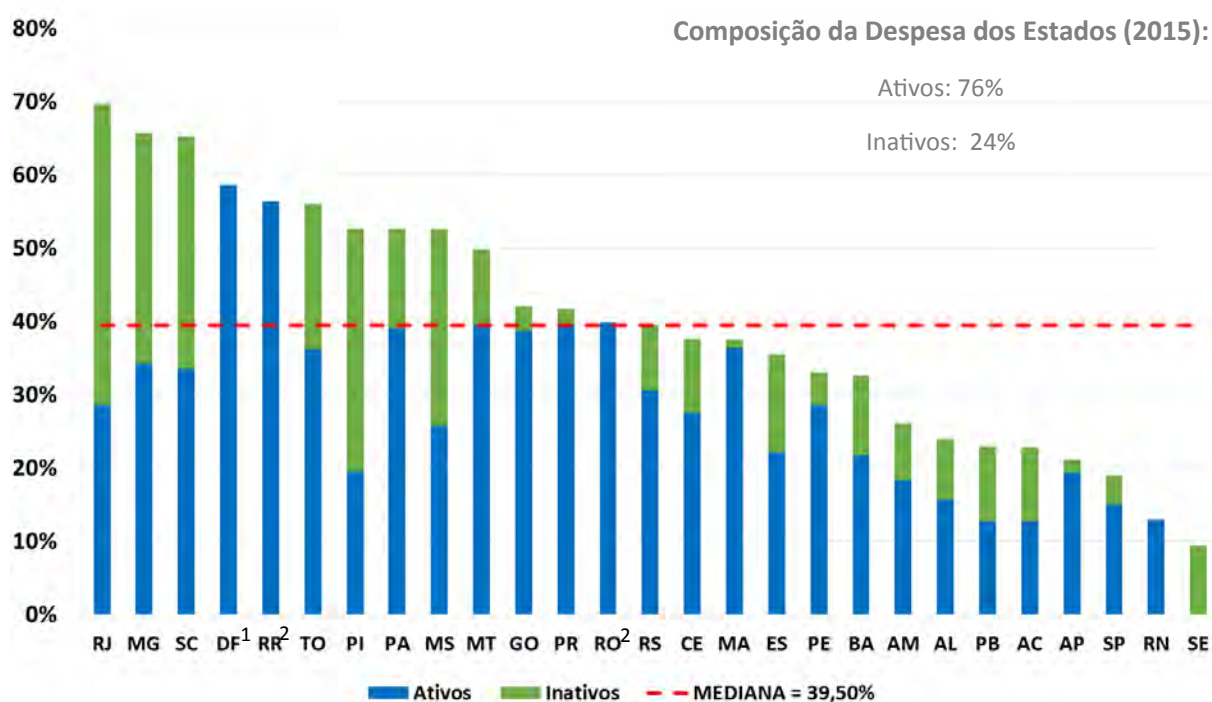

Elaboração própria

Fonte: Programa de Reestruturação e Ajuste Fiscal/STN

Índice de preços utilizado: IPCA

1 O PAF não considera a despesa com inativos do DF, financiada com o Fundo Constitucional do DF

2 RR e RO são estados de recente criação

O crescimento real das despesas com pessoal apresentado acima ilustra a importância da contenção de gastos dessa rubrica pelos entes subnacionais. Considerado o caráter não compressivo desse tipo de despesa, seu crescimento restringe a margem para que o poder público enfrente as restrições financeiras atuais e futuras. Controle dos aumentos salariais, nos gastos comissionados e contenção de contratações de terceirizados são algumas medidas que podem ser adotadas para reverter o aumento de gastos. Já para o caso dos Inativos, a solução passa pela reforma da previdência dos servidores públicos.

## VARIAÇÃO REAL DAS DESPESAS COM PESSOAL ENTRE 2014 E 2015

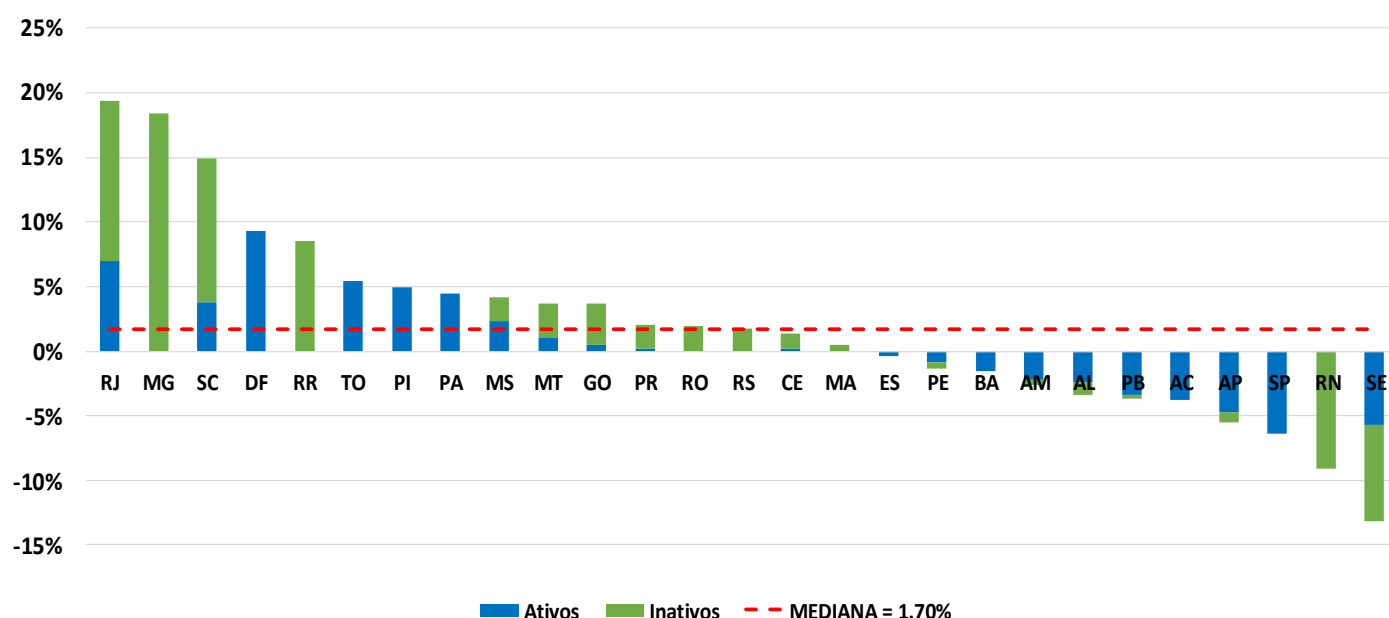

Elaboração própria

Fonte: Programa de Reestruturação e Ajuste Fiscal/STN

Índice de preços utilizado: IPCA

O gráfico acima demonstra as variações reais das despesas com pessoal entre os anos de 2014 e 2015, ou seja, no passado mais recente do ente analisado.

Observa-se que as variações ocorridas são muito significativas e vão desde um crescimento real de quase 20% (Rio de Janeiro) a um decréscimo de 13% (Sergipe). O principal fator por trás dessas variações maiores são as mudanças no custo da previdência dos Estados.

O Programa de Ajuste Fiscal considera como despesa previdenciária do exercício a insuficiência de recursos do regime previdenciário, ou seja, o repasse que o tesouro estadual faz para cobrir o déficit da previdência. Com isso, o valor do gasto previdenciário se altera de acordo com o volume de aportes que o Estado precisa fazer ao Regime Próprio de Previdência Social (RPPS). Se, por exemplo, o RPPS utiliza recursos acumulados para pagar as suas despesas, a despesa previdenciária do Estado naquele ano se reduz. Por outro lado, caso os recursos próprios do RPPS diminuam, ou a sua despesa aumente significativamente, a despesa com inativos e pensionistas apurada pela metodologia do Programa crescerá.

## TOTAL DE GASTOS COM PESSOAL DO EXERCÍCIO DE 2015 PER CAPITA (R\$)

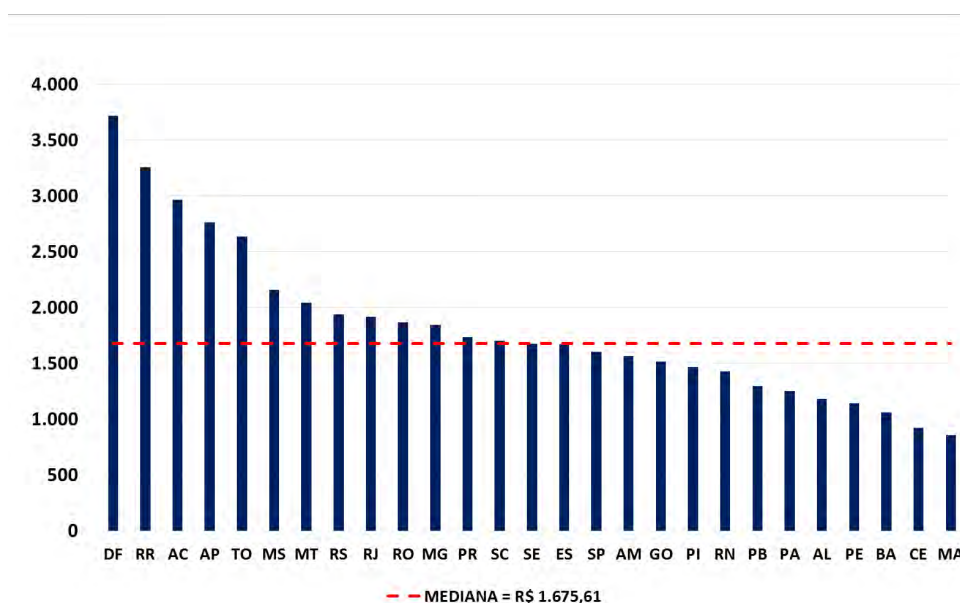

Elaboração própria

Fonte: Programa de Reestruturação e Ajuste Fiscal/STN

UF	GASTO COM PESSOAL EM 2015 (R\$)	POPULAÇÃO EM 2015*	GASTO COM PESSOAL PER CAPITA (R\$)	PIB PER CAPITA ES-TADUAL
DF	10.841.755.553,40	2.914.830	3.719,52	1º
RR	1.648.029.911,47	505.665	3.259,13	13º
AC	2.382.171.621,87	803.513	2.964,70	21º
AP	2.117.242.797,64	766.679	2.761,58	15º
TO	3.997.579.615,90	1.515.126	2.638,45	16º
MS	5.730.066.328,16	2.651.235	2.161,28	10º
MT	6.677.583.668,46	3.265.486	2.044,90	9º
RS	21.814.200.053,82	11.247.972	1.939,39	7º
RJ	31.681.145.917,65	16.550.024	1.914,27	3º
RO	3.302.699.199,69	1.768.204	1.867,83	14º
MG	38.468.006.246,86	20.869.101	1.843,30	8º
PR	19.357.646.393,95	11.163.018	1.734,09	6º
SC	11.626.060.951,32	6.819.190	1.704,90	4º
SE	3.758.298.331,94	2.242.937	1.675,61	17º
ES	6.561.813.537,57	3.929.911	1.669,71	5º
SP	71.229.425.233,26	44.396.484	1.604,39	2º
AM	6.161.007.732,61	3.938.336	1.564,37	12º
GO	10.013.201.013,23	6.610.681	1.514,70	11º
PI	4.699.266.820,13	3.204.028	1.466,67	27º
RN	4.922.254.789,37	3.442.175	1.429,98	19º
PB	5.158.535.325,14	3.972.202	1.298,66	24º
PA	10.251.636.584,10	8.175.113	1.254,01	20º
AL	3.941.013.427,03	3.340.932	1.179,61	25º
PE	10.670.615.246,70	9.345.173	1.141,83	18º
BA	16.130.505.667,81	15.203.934	1.060,94	22º
CE	8.201.595.203,01	8.904.459	921,07	23º
MA	5.922.328.885,36	6.904.241	857,78	26º

\*Projeção da população do Brasil e Unidades da Federação (IBGE).



## RELAÇÃO ENTRE A DESPESA COM PESSOAL E A RECEITA CORRENTE LÍQUIDA DE 2015

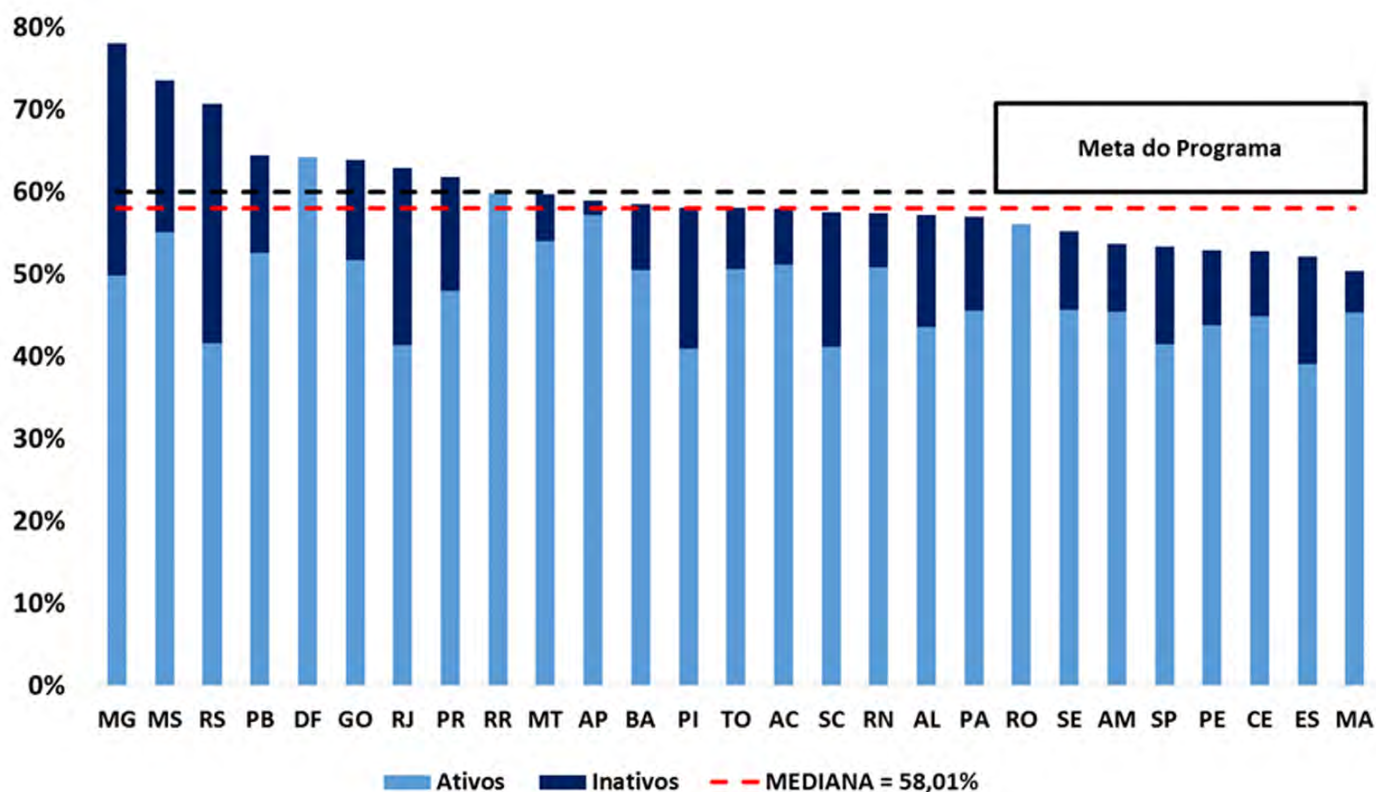

Elaboração própria

Fonte: Programa de Reestruturação e Ajuste Fiscal/STN

Seguindo a metodologia adotada no Programa de Reestruturação e Ajuste Fiscal e considerando todos os poderes, os Estados de Minas Gerais, Mato Grosso do Sul, Rio Grande do Sul, Paraíba, Distrito Federal, Goiás, Rio de Janeiro, Paraná e Roraima apresentam comprometimento de suas receitas correntes muito elevado. É importante ressaltar que, para fins de Programa, não estão incluídas as despesas com Indenizações e Restituições Trabalhistas, de Sentenças Judiciais e Despesas de Exercícios Anteriores.

## RELAÇÃO ENTRE A DESPESA COM PESSOAL E A RECEITA CORRENTE LÍQUIDA DE 2015

UF	Despesa Pessoal/RCL RGF	Despesa Pessoal/RCL PAF
AC	58,15	57,97
AL	51,64	57,12
AM	56,01	53,69
AP	52,97	58,91
BA	57,45	58,48
CE	54,09	52,74
DF	49,30	64,19
ES	53,54	52,13
GO	50,41	63,84
MA	53,04	50,31
MG	57,33	78,00
MS	45,83	73,49
MT	59,10	59,72
PA	54,29	57,00
PB	61,86	64,44
PE	55,76	52,92
PI	52,52	58,03
PR	51,09	61,83
RJ	41,77	62,84
RN	57,82	57,42
RO	54,32	56,08
RR	57,17	59,76
RS	58,11	70,62
SC	58,17	57,47
SE	47,82	55,19
SP	53,44	53,29
TO	63,04	58,01
<b>Mediana</b>	<b>54,29</b>	<b>58,01</b>

Elaboração própria

Fontes : Programa de Reestruturação e Ajuste Fiscal/STN e Siconfi/STN

De acordo com a Lei de Responsabilidade Fiscal, os Estados não devem exceder a relação Despesa com Pessoal/Receita Corrente Líquida em 60%. No entanto, em alguns casos, há diferença nas metodologias, sancionada pelos respectivos Tribunais de Contas, dos cálculos da despesa com pessoal feitos por alguns Estados. Em muitos casos não se consideram algumas rubricas de despesa, por exemplo, as despesas com obrigações patronais e com aposentadorias e pensões especiais. A tabela acima evidencia a diferença entre o valor apresentado nos RGFs de cada Estado, e o que é calculado segundo a metodologia do PAF.

Ademais, existem mais duas diferenças metodológicas significativas: (i) há Programas com abrangência de fontes de receitas menor do que os demonstrativos da LRF (fontes tesouro); e (ii) o conceito de Receita Corrente Líquida dos Programas difere do conceito da LRF. A metodologia dos Programas de Ajuste Fiscal é explicada com maior detalhamento nos Termo de Entendimento Técnico e nas Avaliações do Cumprimento de Metas e Compromissos.

## SERVIÇO DA DÍVIDA (R\$ MILHÕES)

DISCRIMINAÇÃO	2012	2013	2014	2015	Variação 2014-2015
<b>SERVIÇO DA DÍVIDA TOTAL</b>	<b>41.967</b>	<b>45.374</b>	<b>47.053</b>	<b>53.586</b>	<b>13,9%</b>
<b>Serviço das Dívidas com a União</b>	<b>34.529</b>	<b>35.026</b>	<b>35.924</b>	<b>37.262</b>	<b>3,7%</b>
Dívidas com o Tesouro Nacional	33.048	33.732	34.892	36.003	3,2%
Dívidas com Outros Órgãos	1.481	1.294	1.032	1.259	22,0%
<b>Serviço das Dívidas com Outros Credores</b>	<b>7.438</b>	<b>10.348</b>	<b>11.130</b>	<b>16.324</b>	<b>46,7%</b>
Credores Nacionais	5.393	7.776	7.895	10.991	39,2%
Bancos Públicos Federais	4.866	6.592	7.373	10.428	41,4%
Outros	527	1.183	522	563	7,8%
Credores Externos	2.046	2.572	3.234	5.333	64,9%

Elaboração própria

Fonte: Programa de Reestruturação e Ajuste Fiscal/STN

IPCA 2015 = 10,67%

Os dados da tabela acima apontam um aumento de 3,7% do gasto com o serviço das dívidas com a União, com uma variação positiva de R\$ 1.111 milhões com o serviço pago de dívidas com o Tesouro Nacional. Para efeito de comparação, tal aumento foi bem inferior à elevação das despesas de pessoal em R\$ 37.798 milhões, em igual período. Já para o serviço das dívidas com outros credores, destaca-se o aumento do serviço pago aos credores externos em 64,9%, efeito da significativa desvalorização cambial em 2015.



## HISTÓRICO DE AMPLIAÇÃO DO LIMITE DE OPERAÇÕES DE CRÉDITO DO PAF (R\$ MILHÕES)

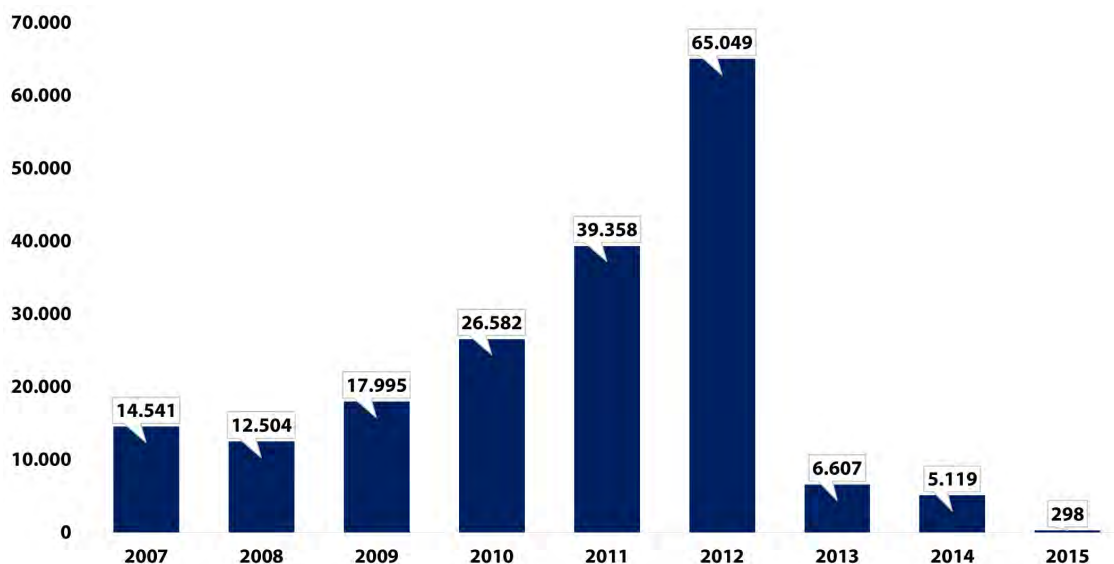

Elaboração própria  
 Fonte: Programa de Reestruturação e Ajuste Fiscal/STN  
 Considera inclusões e reestruturações de operações

## RECEITAS DE OPERAÇÕES DE CRÉDITO (R\$ MILHÕES)

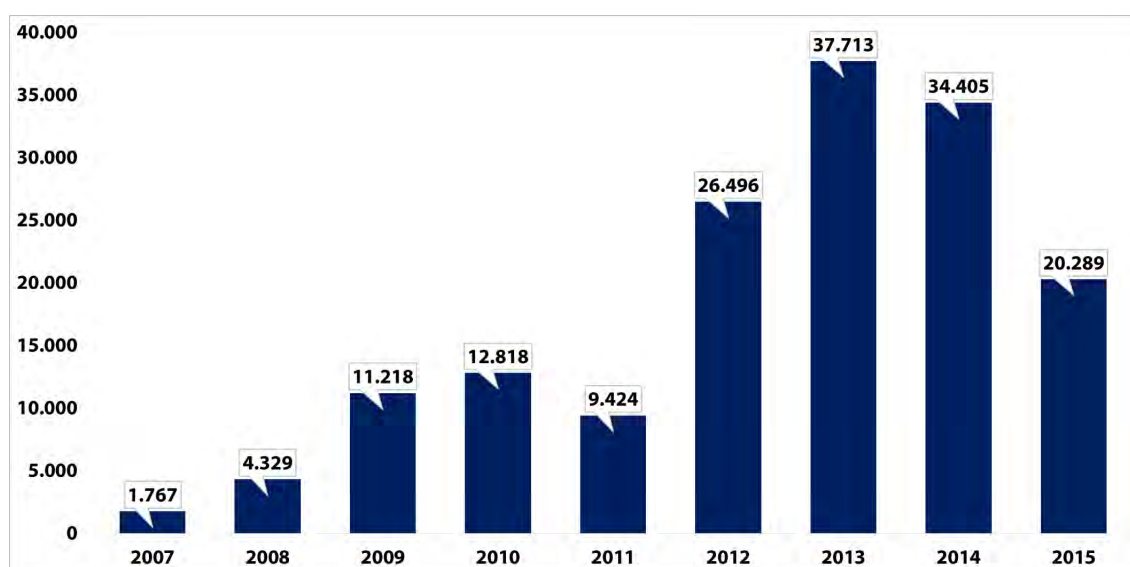

Elaboração própria  
 Fonte: Programa de Reestruturação e Ajuste Fiscal/STN

## VOLUME DE OPERAÇÕES DE CRÉDITO QUE RECEBERAM A GARANTIA POR CAPACIDADE DE PAGAMENTO (R\$ BILHÕES)

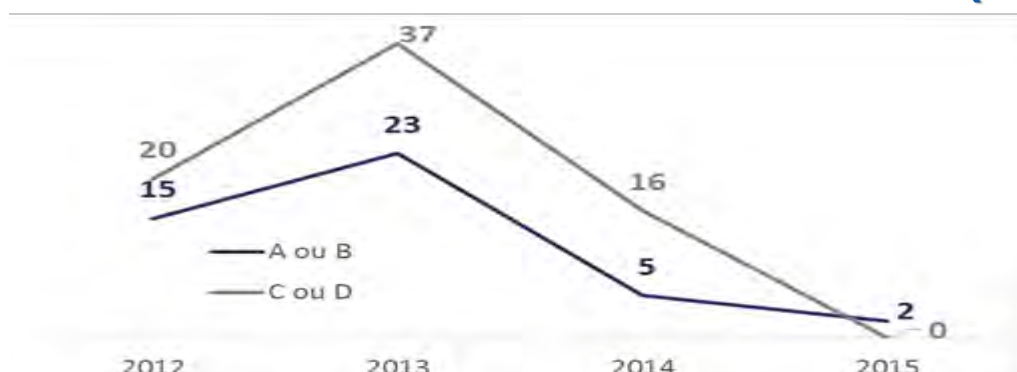

Elaboração própria  
Fonte: SADIPEM/STN

OBS: O dado de 2015 foi retificado em 31/10/2016 em decorrência de correção no sistema que correlaciona os dados de operações de crédito conforme a capacidade de pagamento.

## INVESTIMENTOS COM RECURSOS PRÓPRIOS E RECEITA DE OPERAÇÕES DE CRÉDITO (R\$ BILHÕES)

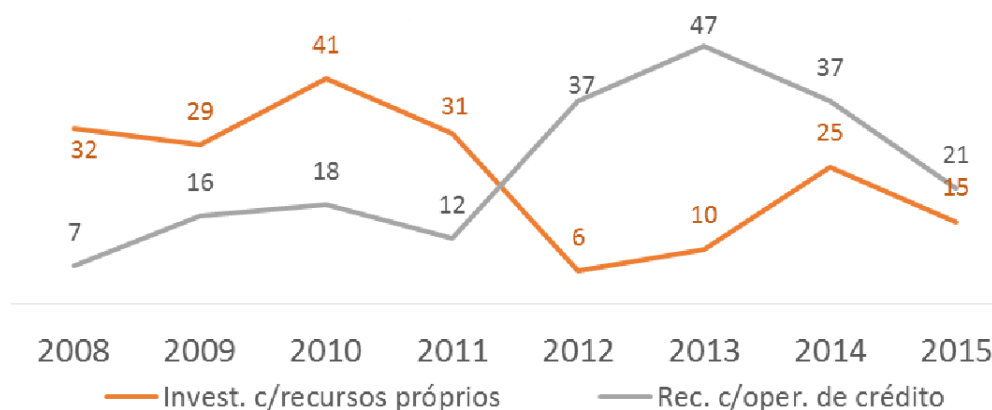

Elaboração própria  
Fonte: Programa de Reestruturação e Ajuste Fiscal/STN

Entre 2012 e 2014, a concessão de garantia da União a operações de crédito de estados e municípios foi maior para os entes com capacidade fiscal (Capag) classificada como C ou D, do que para os entes com Capag A ou B. O total de novas garantias concedidas equivale a 38,6% da dívida estadual consolidada em 2008. No entanto, os Estados não usaram os recursos das operações de crédito para expandir o nível de investimentos. Esses recursos, efetivamente, permitiram a redução de recursos próprios como fonte de financiamento de investimentos, o que abriu espaço para elevar as despesas permanentes, como, por exemplo, despesas com pessoal. Operações de crédito contratadas permitiam a troca de fontes com os Tesouros estaduais (PEF, PBL, DPL, Proinveste).

## RELAÇÃO ENTRE A DÍVIDA CONSOLIDADA LÍQUIDA E A RECEITA CORRENTE LÍQUIDA DO FIM DO EXERCÍCIO DE 2015

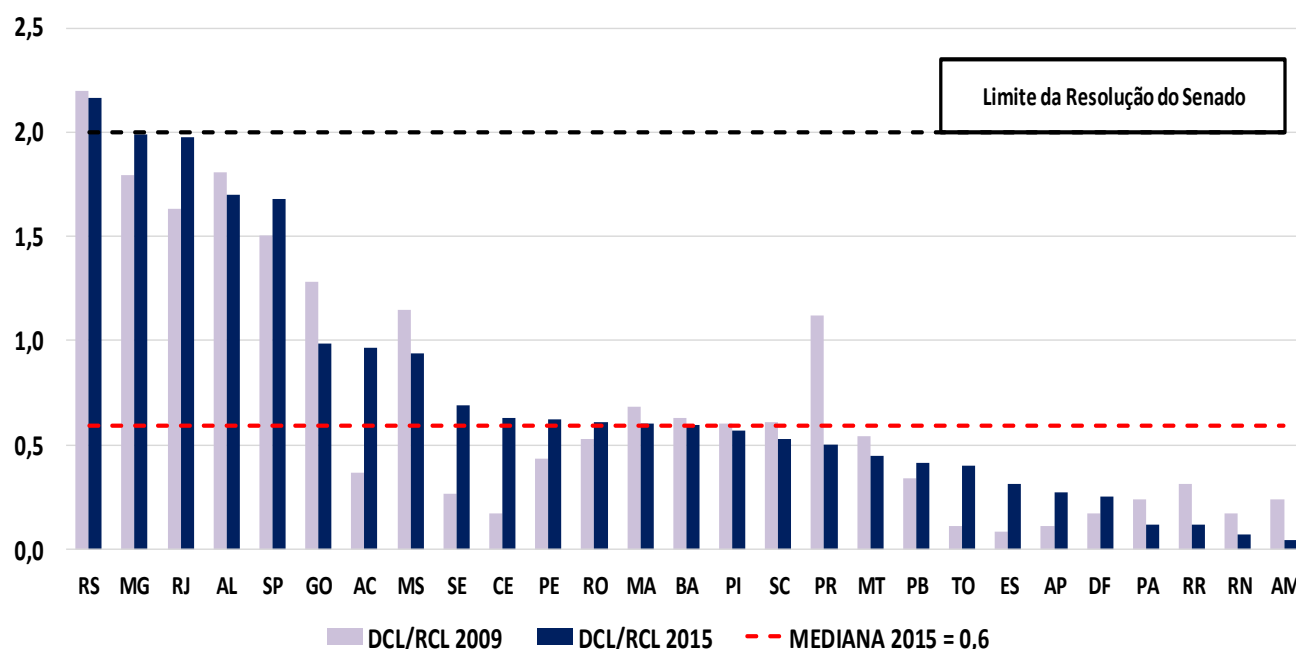

A estratégia recente dos Estados de financiarem seus investimentos com operações de crédito provocou efeitos relevantes no crescimento do estoque da dívida, conforme será apresentado de forma individualizada por Estado na segunda parte deste Boletim. Deve-se destacar que o Rio Grande do Sul já apresenta a relação Dívida Consolidada Líquida/Receita Corrente Líquida acima do que é permitido pelo Limite da Resolução do Senado Federal nº 40 de 2001 e que os Estados do Rio de Janeiro e Minas Gerais estão bem próximos desse limite. Levando em consideração que, para alguns estados, grande parte dos empréstimos foram captados no exterior, a relação DCL/RCL também está sujeita às flutuações cambiais, o que pode, inclusive, elevar os patamares dessas dívidas.

## RELAÇÃO ENTRE AS RECEITAS COM OPERAÇÕES DE CRÉDITO E RECEITA CORRENTE LÍQUIDA POR ESTADO

UF	RCL (2016) R\$ Milhões	Receita com Operações de Crédito R\$ Milhões					Ranking
		2013	2014	2015	TOTAL	% da RCL	
AC	3.981	538	531	211	1.280	32,15%	3
AL	6.624	608	554	26	1.189	17,95%	13
AM	10.860	962	1.130	207	2.299	21,17%	8
AP	4.146	831	324	261	1.416	34,16%	2
BA	27.349	2.657	1.422	1.015	5.094	18,63%	11
CE	16.334	1.191	1.634	1.540	4.364	26,72%	5
DF	19.382	190	488	581	1.259	6,50%	26
ES	11.770	911	855	391	2.157	18,33%	12
GO	18.792	1.344	1.797	556	3.697	19,68%	9
MA	11.395	1.872	905	541	3.319	29,12%	4
MG	54.574	5.876	336	27	6.239	11,43%	21
MS	8.321	481	553	42	1.076	12,93%	18
MT	12.816	1.132	1.029	239	2.400	18,73%	10
PA	17.716	499	614	179	1.292	7,29%	25
PB	8.141	355	637	369	1.361	16,72%	15
PE	20.246	2.904	1.886	419	5.210	25,73%	6
PI	6.950	496	73	399	968	13,92%	17
PR	34.117	149	954	260	1.362	3,99%	27
RJ	48.793	5.030	7.605	4.995	17.631	36,13%	1
RN	8.047	610	24	34	668	8,30%	23
RO	6.004	347	64	33	444	7,40%	24
RR	3.011	311	44	0	355	11,78%	20
RS	33.562	542	2.189	203	2.935	8,74%	22
SC	19.971	2.058	1.743	1.147	4.948	24,78%	7
SE	6.426	751	131	150	1.033	16,07%	16
SP	141.671	4.705	6.468	6.096	17.269	12,19%	19
TO	6.675	365	413	367	1.145	17,16%	14
TOTAL	567.673	10.389	12.840	6.343	92.410	16,28%	

Elaboração própria

Fontes: Programa de Reestruturação e Ajuste Fiscal/STN e Siconfi/STN

## O EFEITO LIMITADOR DE DESPESAS PRIMÁRIAS CORRENTES E SEU IMPACTO A LONGO PRAZO

O ano de 2016 trouxe uma série de desafios para os gestores estaduais. O quadro recessivo instalado no país desde 2014 se agravou ao longo dos últimos dois anos, resultando em uma recessão que pode ser denominada como a mais intensa já enfrentada pelo país. Esse quadro impactou fortemente as finanças estaduais. Além de um volume menor de repasses de transferências federais, como FPE e FPM, a crise acarretou uma queda na arrecadação própria dos Estados, agravando sobremaneira a difícil situação fiscal dos entes subnacionais. Logo, a acomodação da despesa à nova conjuntura era imprescindível. No entanto, dada a rigidez do orçamento e das despesas obrigatórias, a margem dos gestores para efetuar os ajustes ficou bastante reduzida.

Nesse contexto e como parte de um diagnóstico equivocado, número significativo de Estados entendeu que a difícil situação fiscal poderia ser resolvida a partir da interrupção dos pagamentos dos encargos da dívida contraída com a União nos idos dos anos 90. Para tanto, iniciou-se um sistemático processo de questionamento dessa dívida perante o Supremo Tribunal Federal (STF), mediante o desenvolvimento da controversa tese de que os encargos da dívida deveriam ser cobrados na modalidade “capitalização simples” em detrimento da “capitalização composta”, sistemática aceita em todo o sistema financeiro. Ainda que em juízo preliminar e por mais singular que fosse a tese, o STF chegou a deferir 16 liminares, determinando à União que se abstinhasse de executar as respectivas dívidas. O custo dessas medidas para a União é de R\$ 8,1 bilhões e está detalhado na tabela abaixo:

ESTADO	IMPACTO DAS LIMINARES DO STF - LC 148 (R\$ MILHÕES)
ALAGOAS	160,32
AMAPÁ	1,23
BAHIA	79,19
DISTRITO FEDERAL	16,13
GOIÁS	131,66
MATO GROSSO	54,71
MATO GROSSO DO SUL	320,61
MINAS GERAIS	1.267,02
PARÁ	24,94
PARANÁ	163,16
PERNAMBUCO	80,70
RIO DE JANEIRO	836,12
RIO GRANDE DO SUL	859,44
SANTA CATARINA	244,57
SÃO PAULO	3.808,54
SERGIPE	24,89
<b>TOTAL</b>	<b>8.073,24</b>

Elaboração própria

Fontes: Banco do Brasil e COAFI/STN

Posição em 01.07.2016

Como resultado desse processo e em cumprimento à determinação do STF (em decisão liminar, o STF conferiu à União prazo de 60 dias para a realização de acordo com os Estados, de sorte a permitir uma mitigação dos efeitos da crise), a União renegociou as dívidas contraídas no âmbito da Lei nº 9.496, de 1997. Com o acordo, as dívidas foram alongadas por mais 20 anos e os pagamentos das parcelas mensais foram suspensos até o final de 2016. Adicionalmente, será cobrado, a partir de janeiro de 2017, 5,26% do valor total da parcela, com elevação gradual de 5,26 pontos percentuais por 18 meses, até atingir em 100%, o valor da parcela original. Integrou ainda o acordo, em uma clara medida de oferecer à proposta efeitos mais distributivos e isonômicos, visto que os principais beneficiados com a medida são os Estados do Norte e Nordeste, o alongamento de dívidas com o BNDES. Foram alongadas 5 linhas de crédito: PROPAC, PEF1, PEF2, PROINVESTE (diretos com o BNDES e indiretos através da Caixa e Banco do Brasil) e PROPAC (Caixa). A renegociação resultou em um alívio financeiro, para os Estados, de mais de R\$ 20 bilhões somente para o ano de 2016. No caso do BNDES, o alívio estimado é da ordem de R\$ 6 bilhões.

Dessa forma, com novo fôlego para cumprir com suas obrigações financeiras, é recomendável que os gestores adotem medidas de maior controle dos gastos. Como mencionado acima, a rigidez das despesas obrigatórias não permite que se tenha um grande corte de gastos de um exercício para o outro. Porém, algumas medidas podem e devem ser tomadas para que esse gasto não apresente uma trajetória crescente. Conforme o que foi acordado entre os governadores e a União, durante os 24 meses subsequentes à assinatura do termo aditivo, os Estados e o Distrito Federal devem limitar o crescimento das despesas primárias correntes à variação da inflação, aferida anualmente pelo Índice Nacional de Preços ao Consumidor Amplo – IPCA. Cumpre destacar que essa medida não afeta os investimentos realizados, visto que a proposta restringe-se às despesas primárias correntes.

Para efeito de simulação, projetou-se a trajetória de crescimento do gasto com despesas primárias correntes entre 2006 e 2015, com a despesa crescendo à mesma taxa de variação do IPCA do ano anterior. O gráfico abaixo evidencia o impacto do controle desses gastos a longo prazo, ao compará-los com a despesa efetivamente realizada.

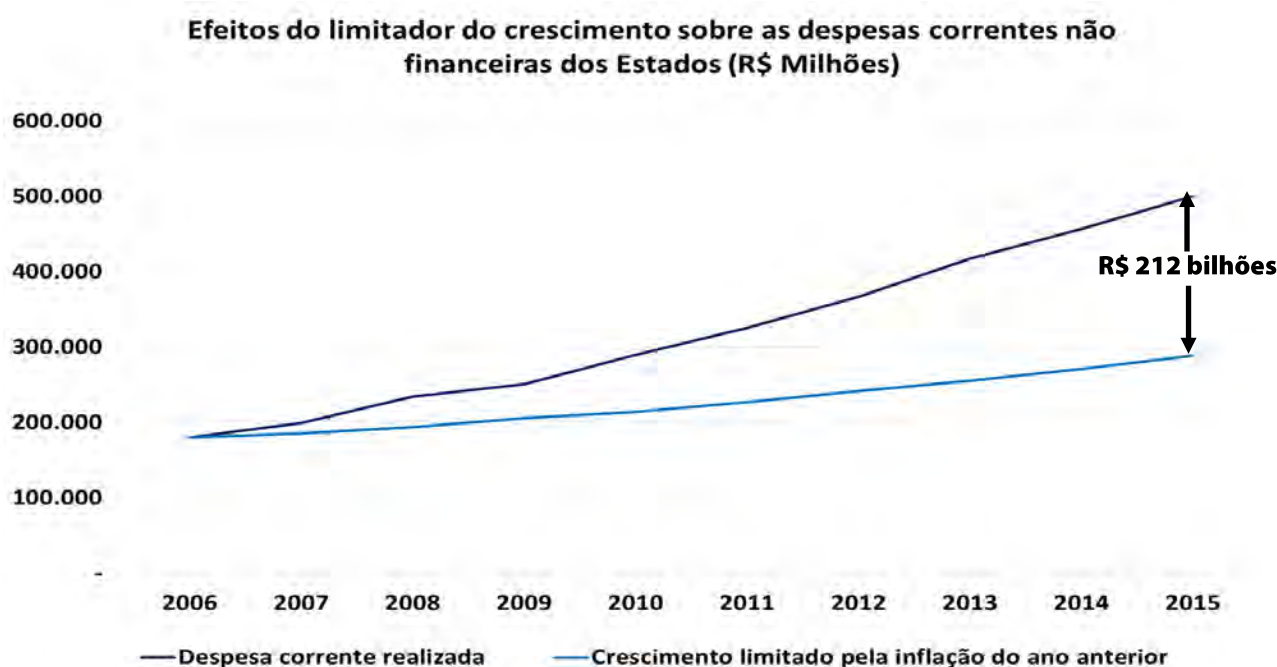



De acordo com o gráfico da página anterior, caso a limitação do crescimento sobre as despesas correntes não financeiras fosse adotada a partir de 2006, a despesa projetada condicionada à variação do IPCA seria inferior à despesa realizada já nos primeiros anos, culminando numa diferença de R\$ 212 bilhões em 2015. O limitador do crescimento das despesas primárias correntes adquire uma relevância ainda maior quando se analisa a trajetória do serviço da dívida a ser pago pelos estados. Conforme mencionado acima, a renegociação proporcionou a suspensão e, a partir de 2017, o pagamento gradual das parcelas das dívidas contraídas no âmbito da Lei 9.496/97. Porém, a partir de 2018, os estados voltarão a pagar a parcela completa, momento no qual deverão ter maiores recursos para não sacrificarem a prestação dos serviços à sociedade.

**Projeção da Relação Serviço da Dívida dos Estados/RLR**

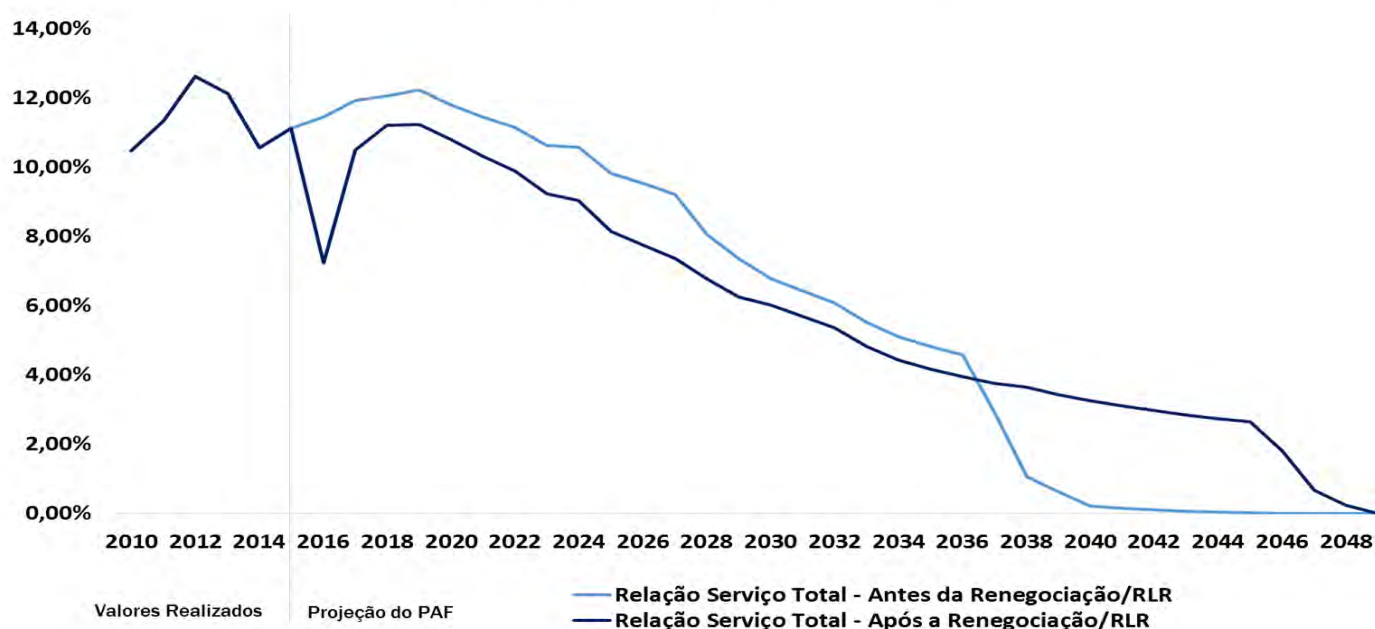

Elaboração própria

Fonte: Programa de Reestruturação e Ajuste Fiscal/STN

O gráfico acima mostra a evolução esperada para a relação entre o valor total do serviço das dívidas estaduais e Receita Líquida Real. Nele percebe-se que o alívio dos serviços das dívidas com a União que foi proporcionado pelo PLP 257/16 deverá ser temporário.

Tal situação evidencia que, caso os estados não ajustem suas contas agora, estes se encontrarão no mesmo quadro de insolvência de antes e a renegociação perderá o seu sentido. O intuito do acordo foi o de conceder um alívio financeiro no momento atual para que os estados ajustem suas contas, criando mecanismos de contenção de gastos. Com isso, os entes superariam a crise fiscal e estariam aptos a honrarem financeiramente os efeitos do prolongamento e da carência do serviço da dívida refinanciada pela lei 9.496/97, no médio e longo prazo.

O gráfico da página a seguir apresenta a diferença nos volumes projetados do serviço da dívida refinanciada pela lei 9.496/97 a serem pagos segundo as condições vigentes (LC 148/14) e nas condições do acordo (PLP 257/16).

Supondo que o Produto Interno Bruto dos estados cresça a uma taxa constante de 2% a.a. e que não haja novos endividamentos, o serviço total pós renegociação sofre uma forte queda nos primeiros exercícios voltando a um patamar próximo ao que estava em 2015, ano no qual surgiram os primeiros casos de não pagamento das parcelas das dívidas com a União. Segundo a projeção, a partir de 2037 o serviço pós renegociação ultrapassa o serviço que viria a ser pago caso não houvesse o acordo.

**Projeções dos serviços da dívida refinanciada pela lei 9.496/97 com e sem o PLP 257/16 (% do PIB)**

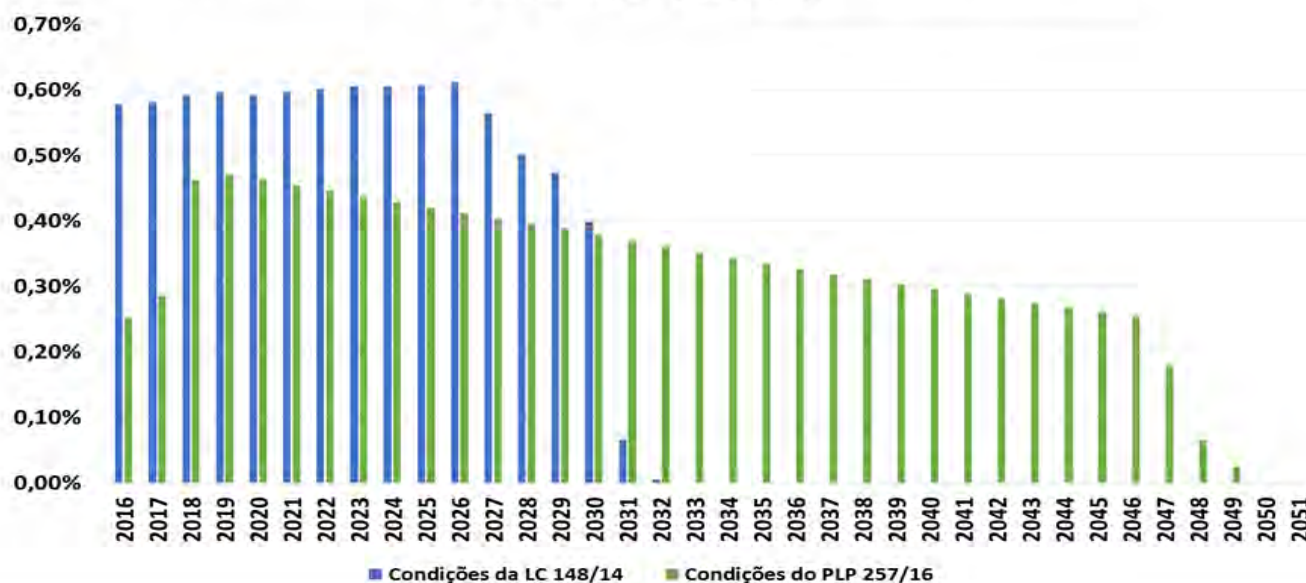

Elaboração própria

Fonte: Programa de Reestruturação e Ajuste Fiscal/STN

Desse modo, fica evidente a importância de medidas de controle de contenção de gastos no médio e longo prazo, sendo, portanto, essenciais para o equilíbrio fiscal das finanças estaduais.



## COMPARAÇÃO DO CUSTO DA PREVIDÊNCIA EM 2015 DO PAF COM OUTRAS FONTES DE INFORMAÇÃO (R\$ MILHÕES)

	Programa de Ajuste Fiscal	Relatório Resumido de Execução Orçamentária - RREO	Demonstrativos de Informações Previdenciárias e Repasses - DIPR		
	Custo do Regime de Previdência para o Tesouro Estadual (Conta "Inativos e Pensionistas")	Déficit Financeiro	Déficit do Regime dos Servidores Civis	Déficit do Regime dos Servidores Militares	Déficit Total
AC	282,67	-	124,67	85,84	210,52
AL	937,42	588,96	713,37	220,85	934,22
AM	946,67	721,76	672,24	79,03	751,27
AP	63,23	-	-	-	-
BA	2.196,22	1.842,74	2.984,75	-	2.984,75
CE	1.222,02	1.217,79	1.058,83	229,69	1.288,51
DF	-	1841,56 <sup>1</sup>	3.232,97	-	3.232,97
ES	1.651,61	1.580,53	1.182,83	288,36	1.471,19
GO	1.904,88	1.441,13	893,55	246,51	1.140,05
MA	584,91	552,33 <sup>2</sup>	401,45	150,87	552,32
MG	13.903,09	10.065,33	4.474,09	-	4.474,09
MS	1.433,62	1.438,78	882,77	142,93	1.025,70
MT	635,65	553,64	-	56,67	56,67
PA	2.071,06	2.118,23	1.548,77	-	1.548,77
PB	951,35	915,26	852,24	181,32	1.033,56
PE	1.847,21	1.791,18	2.237,86	-	2.237,86
PI	1.384,04	626,17	217,95	202,84	420,79
PR	4.343,82	3183,45 <sup>3</sup>	2.091,94	1.054,08	3.146,03
RJ	10.840,78	542,09	3.849,65	-	3.849,65
RN	565,59	539,29	651,82	154,00	805,82
RO	-	4,77	-	14,92	14,92
RR	0,00	-	-	-	-
RS	8.970,93	7.595,39	6.231,60	1.254,81	7.486,41
SC	3.313,97	3.317,98	3.157,89	716,82	3.874,71
SE	653,28	657,31	1.100,57	-	1.100,57
SP	15.860,38	15.983,44	10.781,20	5.375,55	16.156,75
TO	508,12	-	-	70,90	70,90
<b>TOTAL</b>	<b>77.072,52</b>	<b>59.119,12</b>	<b>49.343,01</b>	<b>10.525,99</b>	<b>59.869,00</b>

Elaboração própria

Fontes: Programa de Reestruturação e Ajuste Fiscal/STN, Siconfi/STN e Sistema de Informações dos Regimes Públicos de Previdência Social - CADPREV/SPREV

Observações:

<sup>1</sup>O RPPS do Distrito Federal não informou Recursos para Cobertura de Insuficiências Financeiras do Plano Financeiro no RREO. Foram considerados os valores do Resultado Previdenciário informado nos Demonstrativos de Informações Previdenciárias e Repasses – DIPR de 2015.

<sup>2</sup>O RPPS do Maranhão não informou Recursos para Cobertura de Insuficiências Financeiras do Plano Financeiro no RREO. Foram considerados os valores do Resultado Previdenciário informado nos Demonstrativos de Informações Previdenciárias e Repasses – DIPR de 2015.

<sup>3</sup>O RPPS do Estado do Paraná não informou Recursos para Cobertura de Insuficiências Financeiras do Plano Financeiro no RREO. Foram considerados os valores dos aportes informados nos Demonstrativos de Informações Previdenciárias e Repasses – DIPR de 2015.

A tabela acima demonstra o custo dos regimes de previdência estadual segundo três fontes de informação. As diferenças entre os números resultam de metodologias diferentes de apuração: o Programa de Ajuste Fiscal utiliza informações da execução orçamentária dos Estados e a STN faz os ajustes necessários para levantar o custo dos inativos e pensionistas para o tesouro estadual; enquanto as informações do Relatório Resumido de Execução Orçamentária (RREO) e a Declaração de Informações Previdenciárias e Repasses (DIPR) são declaratórias.

Análises das Capacidades de Pagamento dos  
**Estados e do Distrito Federal**

## CAPACIDADE DE PAGAMENTO

UF	2013	2014	2015	2016
AC	B-	B -	C+	C
AL	C-	-	D+	C-
AM	B+	B+	B	B-
AP	B-	-	B-	B-
BA	B	B	B	B-
CE	B-	B	B-	B-
DF	B	B	B-	B-
ES	A-	-	B	B
GO	C-	-	D+	D+
MA	C+	-	B-	B-
MG	C	C	D+	D
MS	C-	-	D+	C-
MT	-	-	B-	B-
PA	B+	-	B+	B+
PB	-	B-	B-	C+
PE	B	-	B-	B-
PI	C+	-	B-	C+
PR	B	C+	C+	B-
RJ	C-	D	D	D
RN	B-	-	B-	C+
RO	B+	-	B	B-
RR	A-	-	B	B
RS	C-	C-	D+	D
SC	C+	C+	C	C
SE	B-	C	C+	C+
SP	C-	C	C-	C-
TO	B+	B+	B	B-

Elaboração própria

Fonte: COREM/STN

OBS: Até 2014 as capacidades de pagamento dos Estados eram calculadas apenas se o ente estivesse pleiteando a concessão da garantia da União em alguma de suas operações de crédito. A partir de 2015 a STN passou a estimar regularmente as capacidades de pagamento dos Estados.

A concessão de garantia pela União em operações de empréstimos tomados pelos Estados, pelo Distrito Federal e pelos Municípios está condicionada à análise da capacidade de pagamento (Capag) desses entes pela Secretaria do Tesouro Nacional. Desse modo, a Capag permite classificar a situação fiscal de Estado, do Distrito Federal ou de Município, por meio de indicadores econômico-financeiros. Considera-se em boa situação fiscal os entes que obtiverem um conceito "A" ou "B", os quais sinalizam um risco de crédito baixo ou médio, respectivamente. Esses entes normalmente apresentam um nível de endividamento menor e baixo serviço da dívida. Dessa forma, a STN mostra-se alinhada com a sustentabilidade das contas públicas dos entes subnacionais.

De acordo com a tabela acima, pode-se verificar uma queda do número de estados com capacidade de pagamento "A" ou "B": eram 16 unidades federativas em 2015, contra 14 em 2016. Queda na arrecadação, elevação do serviço da dívida e aumento da despesa com pessoal são os possíveis responsáveis pela piora da situação financeira.

Além disso, cinco Estados melhoraram suas notas entre 2014 e 2015: Alagoas, Minas Gerais, Mato Grosso do Sul, Paraná, Rio Grande do Sul.

Informações Fiscais Agregadas dos

**Municípios**

**Selecionados**

**População acima de 200 mil**

## SITUAÇÃO FISCAL (R\$ MILHÕES)

DISCRIMINAÇÃO	2014	2015	Varição 2014 - 2015
<b>RECEITA CORRENTE</b>	<b>230.359</b>	<b>246.042</b>	<b>6,81%</b>
Receitas de Arrecadação Própria	107.905	120.922	12,06%
ISS	36.957	39.378	6,55%
IPTU	18.863	20.583	9,12%
Outras	52.085	60.960	17,04%
Receitas de Transferências	122.454	125.120	2,18%
FPM	14.701	15.099	2,71%
Participação no ICMS	41.967	43.337	3,26%
Participação no IPVA	9.987	10.835	8,49%
Outras	55.799	55.849	0,09%
<b>RECEITA DE CAPITAL</b>	<b>9.257</b>	<b>9.403</b>	<b>1,58%</b>
Operações de Crédito	4.149	4.436	6,92%
Outras	5.108	4.966	-2,78%
<b>DESPESA CORRENTE</b>	<b>213.982</b>	<b>226.790</b>	<b>5,99%</b>
Pessoal	110.806	119.994	8,29%
Ativo	65.635	70.865	7,97%
Inativos	16.245	18.393	13,22%
Pensionistas	2.993	3.174	6,05%
Outras	25.933	27.562	6,28%
Juros e Encargos da Dívida	4.627	3.485	-24,68%
Outras Despesas Correntes	98.548	103.312	4,83%
<b>DESPESA DE CAPITAL</b>	<b>27.630</b>	<b>28.261</b>	<b>2,28%</b>
Investimentos	22.234	22.602	1,66%
Inversões	749	648	-13,48%
Amortização da Dívida	4.647	5.010	7,81%

Elaboração própria  
Fonte: Siconfi/STN

A tabela acima apresenta dados agregados de todos os 146 Municípios que apresentam população superior a 200 mil habitantes. As receitas correntes dos municípios selecionados aumentaram em R\$ 15.682 milhões. No entanto, considerando a inflação no período, tal variação foi negativa em termos reais. No que tange à arrecadação própria, houve uma variação nominal de 12,06%. Os principais impostos municipais, Imposto sobre Serviços de Qualquer Natureza – ISS e Imposto sobre a Propriedade Predial e Territorial Urbana – IPTU, tiveram um desempenho fraco em 2015, com variações nominais de 6,55% e 9,12%, respectivamente, abaixo da inflação, que foi de 10,67%. A elevação da arrecadação própria deve-se ao desempenho de receitas como Outras Receitas Correntes, Receita Patrimonial e Receitas de Contribuições, as quais fazem parte da categoria “Outras”. Já as receitas de transferências aumentaram nominalmente apenas 2,18%, bem abaixo da inflação, reflexo do quadro recessivo que a economia brasileira encontrou em 2015, sendo a variação dos repasses de FPM e ICMS em 2,71% e

Da mesma forma, os Municípios selecionados aumentaram suas despesas corrente e de capital, em termos nominais, em 5,99% e 2,28%, respectivamente, abaixo da inflação. Importante componente das despesas municipais, respondendo por cerca de 53% do total da despesa corrente, a despesa com pessoal aumentou nominalmente 8,29% em relação a 2014, abaixo da inflação. Já as despesas com juros e encargos da dívida sofreram uma queda nominal de 24,68%, fortemente influenciada pela redução em R\$ 1.131 milhões dessa despesa para o Município de São Paulo. Do mesmo modo que as despesas com pessoal, as outras despesas correntes não apresentaram uma grande variação em relação à inflação, aumentando a uma taxa nominal de 4,83% em relação ao exercício de 2014. Por fim, sob o efeito de um aumento nominal de 1,66% dos investimentos, as despesas de capital apresentaram um aumento de magnitude similar, 2,28%.

É importante destacar a heterogeneidade da amostra. Apesar de a amostra contemplar os municípios mais populosos - todas as capitais estaduais e municípios com mais de 200 mil habitantes, há uma discrepância considerável entre as trajetórias de algumas rubricas, como investimentos, receitas de operações de crédito e IPTU, por exemplo. Desse modo, há a possibilidade de um efeito compensatório entre as trajetórias, justificando as baixas taxas de variação nominal frente à inflação.

## ENDIVIDAMENTO (R\$ MILHÕES)

	2015	Participação
<b>DÍVIDA CONSOLIDADA</b>	<b>150.494</b>	<b>100,0%</b>
Dívida Contratual Interna	116.791	77,6%
BB	3.064	2,0%
BNDES	4.617	3,1%
CEF	10.889	7,2%
Outros Bancos Públicos Federais	497	0,3%
União	91.239	60,6%
Outros Credores	6.618	4,4%
Dívida Contratual Externa	11.297	7,5%
Banco Mundial	5.466	3,6%
Banco Interamericano de Desenvolvimento	4.546	3,0%
Corporação Andina de Fomento	1.152	0,8%
Outros Credores	6.618	4,4%
Outras Dívidas	658	0,4%
Precatórios	21.748	14,5%

	2015	Participação
<b>DÍVIDA CONSOLIDADA</b>	<b>150.494</b>	<b>100,0%</b>
Com Garantia da União	18.008	12,0%
Sem Garantia da União	36.887	24,5%
Não Se Aplica Garantia	95.598	63,5%

Elaboração própria  
Fonte: CDP/STN

Essa tabela acima apresenta o perfil das dívidas municipais. Com relação ao perfil dos credores, observa-se que, do total dos 146 municípios selecionados, a dívida refinanciada junto à União responde por cerca de 60,6% do total da Dívida Consolidada. Já a dívida contratual externa corresponde a aproximadamente 7,5% do total, tendo o Banco Mundial como principal credor. Por fim, a dívida com precatórios equivale a 14,5% da Dívida Consolidada.

Quando se analisa a dívida consolidada dos municípios quanto à concessão de garantia da União, observa-se que a maior parte do estoque da dívida (63,5%) não é passível de ser garantida, caso das dívidas refinanciadas junto à União. Por outro lado, verifica-se que 12,0% do estoque da dívida possui garantia da União e 24,5% não possui garantia.



## **IMPACTO DA RENEGOCIAÇÃO DA LC 148/14 SOBRE O ENDIVIDAMENTO MUNICIPAL**

A Lei Complementar 148/2014 alterou os critérios de indexação aplicáveis aos contratos de refinanciamento celebrados entre Estados e Municípios com a União. Se antes os Estados e Municípios pagavam, em média, IGP-DI mais juros de 6% a.a. e 9% a.a., respectivamente, com a assinatura do aditivo, passaram a pagar IPCA mais juros de 4% a.a. ou a taxa SELIC, o que for menor.

No início da década dos anos 2000, o perfil das dívidas dos Municípios junto às instituições financeiras era caracterizado por uma alta taxa de juros e um curto prazo médio de liquidação. Em termos gerais, segundo o relatório elaborado pelo BACEN e encaminhado ao Senado Federal quando do término do processo de implantação do refinanciamento objeto da MP nº 2.185/2001, as dívidas municipais apresentavam prazo médio de 1,96 anos e encargos médios de 37,9% a.a. Esse perfil foi redefinido com a referida MP 2.185/01, a qual autorizou o refinanciamento desse passivo por parte da União. Ficou estabelecido que o valor total, de R\$ 16.371,72 milhões em valores correntes, seria amortizado em até 360 prestações mensais e sucessivas. E que os encargos incidentes sobre a dívida refinanciada seriam o IGP-DI mais juros de 9% a.a.. Por outro lado, estava prevista a possibilidade de redução da taxa de juros para 7,5% a.a. ou 6,0% ano, a qualquer tempo, desde que fossem realizadas amortizações extraordinárias de 10% ou 20%, respectivamente, do saldo devedor atualizado. Dessa forma, as taxas de juros e os dispêndios anuais foram reduzidos, e o prazo de liquidação foi alongado. Além disso, os Municípios passaram a gozar de uma maior previsibilidade dos dispêndios mensais e de um maior equilíbrio da sua distribuição ao longo do tempo, facilitando a programação dos demais gastos. Cabe destacar que somente quatro Municípios efetuaram amortizações extraordinárias, justificando um encargo maior a ser pago pela quase totalidade dos Municípios em relação aos Estados. E que a taxa SELIC efetiva à época situava-se no patamar dos 40% a.a.

Ao longo dos anos, no entanto, as condições macroeconômicas quando da implantação dos programas de refinanciamento se modificaram, tendo havido uma redução considerável da taxa SELIC. Com isso, foram surgindo pleitos no sentido de uma revisão nas condições financeiras dos contratos da dívida refinanciada. Até que, em novembro de 2014, foi aprovada a Lei Complementar nº 148/2014, alterando os critérios de indexação aplicáveis aos contratos de refinanciamento de Estados e Municípios. De acordo com o Artigo 3º da Lei, os valores de todos os lançamentos que afetaram o saldo devedor (p. ex. incorporações de dívidas, juros moratórios e pagamentos) foram atualizados pelo valor acumulado da taxa Selic, do dia em que o lançamento ocorreu até 01/01/2013. Já o Artigo 2º da Lei alterou os encargos financeiros dos contratos a partir da referida data, conforme a figura a seguir.



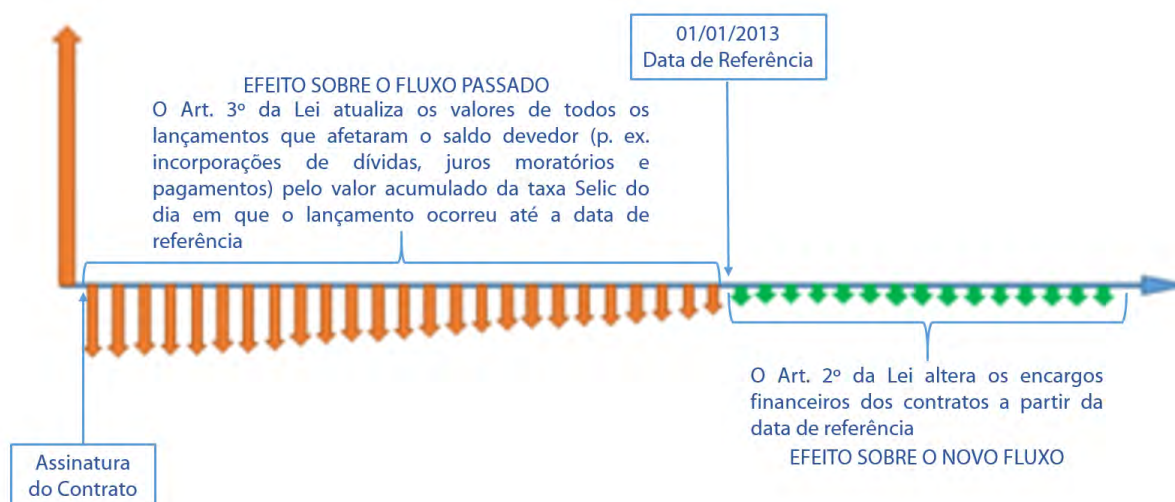

Elaboração própria  
Fonte: STN

Dessa forma, a União estava autorizada a conceder dois tipos de descontos. Primeiramente, caso os valores desses lançamentos atualizados fossem inferiores ao saldo devedor de 01/01/2013 em condições vigentes. Nessa situação, o ente teria o montante de seu endividamento reduzido ao valor atualizado de seus lançamentos pela taxa Selic acumulada. É importante ressaltar que, se o resultado dessa atualização for um valor maior do que o saldo devedor em 01/01/2013, prevalece o saldo sob as condições originais.

No total, o montante do endividamento dos Municípios sofreu um desconto de cerca de R\$ 51 bilhões. O quadro a seguir ilustra os dez maiores descontos ganhos e os respectivos municípios.

Município	Redução do saldo devedor R\$ Milhões	% de redução
SÃO PAULO - SP	45.959,72	-60,88%
SALVADOR - BA	525,90	-69,28%
CAMPINAS - SP	309,06	-54,93%
CUIABÁ - MT	216,75	-64,40%
JUNDIAÍ - SP	145,69	-68,56%
CAMAÇARI - BA	75,52	-62,41%
JOINVILLE - SC	51,16	-41,95%
SÃO BERNARDO DO CAMPO - SP	40,55	-70,76%
SOROCABA - SP	39,40	-81,90%
RESENDE - RJ	37,40	-69,28%

Elaboração própria  
Fonte: COAFI/STN

Estimativa das Capacidades de Pagamento dos

**Municípios com Mais de  
200.000 Habitantes**

## ESTIMATIVA DA CAPACIDADE DE PAGAMENTO

Município	Nota	Município	Nota	Município	Nota	Município	Nota
Alvorada - RS	A-	Feira de Santana - BA	B	Niterói - RJ	B+	Serra - ES	-
Americana - SP	C+	Florianópolis - SC	B	Nova Iguaçu - RJ	B-	Sete Lagoas - MG	B-
Ananindeua - PA	B	Fortaleza - CE	B	Novo Hamburgo - RS	B	Sobral - CE	B
Anápolis - GO	B-	Foz do Iguaçu - PR	-	Olinda - PE	B-	Sorocaba - SP	A-
Aparecida de Goiânia - GO	B+	Franca - SP	B-	Osasco - SP	-	Sumaré - SP	C+
Aracaju - SE	B	Goiânia - GO	B	Palmas - TO	A	Suzano - SP	A-
Arapiraca - AL	C+	Governador Valadares - MG	B	Parnamirim - RN	-	Taboão da Serra - SP	-
Araraquara - SP	B-	Gravataí - RS	B	Paulista - PE	B-	Taubaté - SP	B
Barueri - SP	-	Guarujá - SP	B-	Pelotas - RS	B+	Teresina - PI	B
Bauru - SP	A-	Guarulhos - SP	B-	Petrolina - PE	B	Uberaba - MG	B
Belém - PA	B+	Hortolândia - SP	B+	Petrópolis - RJ	B	Uberlândia - MG	B
Belford Roxo - RJ	B-	Imperatriz - MA	-	Piracicaba - SP	B	Várzea Grande - MT	-
Belo Horizonte - MG	B	Indaiatuba - SP	A	Ponta Grossa - PR	B+	Viamão - RS	B+
Betim - MG	A	Ipatinga - MG	B-	Porto Alegre - RS	B	Vila Velha - ES	B+
Blumenau - SC	B	Itaboraí - RJ	B	Porto Velho - RO	C+	Vitória - ES	A
Boa Vista - RR	B+	Itabuna - BA	C-	Praia Grande - SP	A-	Vitória da Conquista - BA	B-
Cabo de Santo Agostinho - PE	B	Itajaí - SC	A	Presidente Prudente - SP	A-	Volta Redonda - RJ	-
Cabo Frio - RJ	-	Itapevi - SP	-	Recife - PE	B+		
Cachoeiro de Itapemirim - ES	-	Itaquaquecetuba - SP	A	Ribeirão das Neves - MG	B-		
Camaçari - BA	A-	Jaboatão dos Guararapes - PE	B	Ribeirão Preto - SP	B-		
Campina Grande - PB	C+	Jacareí - SP	B+	Rio Branco - AC	A+		
Campinas - SP	B-	João Pessoa - PB	B-	Rio de Janeiro - RJ	B-		
Campo Grande - MS	B-	Joinville - SC	A-	Rio Grande - RS	B+		
Campos dos Goytacazes - RJ	-	Juazeiro - BA	B+	Rio Verde - GO	A-		
Canoas - RS	B	Juazeiro do Norte - CE	B+	Rondonópolis - MT	A		
Carapicuíba - SP	-	Juiz de Fora - MG	B	Salvador - BA	B+		
Cariacica - ES	B	Jundiaí - SP	B+	Santa Luzia - MG	A+		
Caruaru - PE	-	Limeira - SP	A	Santa Maria - RS	B		
Cascavel - PR	B+	Londrina - PR	B	Santarém - PA	B-		
Caucaia - CE	-	Macaé - RJ	-	Santo André - SP	B		
Caxias do Sul - RS	B	Macapá - AP	B+	Santos - SP	B-		
Chapecó - SC	B	Maceió - AL	B-	São Bernardo do Campo - SP	B		
Colombo - PR	-	Magé - RJ	-	São Carlos - SP	B		
Contagem - MG	B+	Manaus - AM	B+	São Gonçalo - RJ	-		
Cotia - SP	-	Marabá - PA	B	São João de Meriti - RJ	-		
Criciúma - SC	B	Maracanaú - CE	A-	São José - SC	A-		
Cuiabá - MT	A-	Marília - SP	B-	São José do Rio Preto - SP	B+		
Curitiba - PR	B+	Maringá - PR	B+	São José dos Campos - SP	B		
Diadema - SP	A-	Mauá - SP	B	São José dos Pinhais - PR	A-		
Divinópolis - MG	B	Mogi das Cruzes - SP	B	São Leopoldo - RS	B		
Dourados - MS	B	Montes Claros - MG	-	São Luís - MA	B-		
Duque de Caxias - RJ	-	Mossoró - RN	B-	São Paulo - SP	C+		
Embu das Artes - SP	A	Natal - RN	B	São Vicente - SP	B-		

Elaboração própria

Fonte: STN

Por motivos operacionais a Secretaria do Tesouro Nacional não faz a análise da capacidade de pagamento de todos os Municípios todos os anos, apenas quando ela é necessária para subsidiar a decisão sobre a concessão da garantia da União à uma operação de crédito.

Mas, para esclarecer a situação fiscal dos principais Municípios do país foi feita uma **estimativa** da capacidade de pagamento dos Municípios com mais de 200.000 habitantes. Essa análise tem caráter meramente ilustrativo e será feita oficialmente caso o ente requirite a concessão da garantia da União.

## **Próximos passos**

## **PRÓXIMOS PASSOS**

Dando continuidade a este projeto, a Secretaria do Tesouro Nacional estima divulgar a 2ª edição deste Boletim em 2017. À semelhança deste ano, será publicada uma versão com dados preliminares em maio/2017 e outra versão com dados definitivos em setembro/2017.

Como medidas que visam ao aperfeiçoamento deste Boletim, serão empreendidos esforços com o objetivo de aumentar a qualidade da informação. Adicionalmente, pretende-se ampliar a base de municípios analisados de modo a compreender aqueles com população acima de 100 mil habitantes, o que aumentará a amostra de municípios de 146 para aproximadamente 308.

# **ANEXO I**

## **Informações Fiscais dos Estados e do Distrito Federal**

## **APRESENTAÇÃO**

Serão divulgadas informações sobre a situação atual e (ou) evolução recente de cada ente da federação quanto a(o):

- **CLASSIFICAÇÃO DA SITUAÇÃO FISCAL (CAPAG)**
- **NÍVEL DE ENDIVIDAMENTO: POR PERFIL E CREDOR**
- **SERVIÇO DA DÍVIDA: POR PERFIL E CREDOR**
- **RECEITAS PRIMÁRIAS: TRANSFERÊNCIAS E ARRECADAÇÃO PRÓPRIA**
- **DESPESAS PRIMÁRIAS: PESSOAL (ATIVOS E INATIVOS) E INVESTIMENTOS, DENTRE OUTRAS**
- **RESULTADO PRIMÁRIO**



## SITUAÇÃO FISCAL

### Montante de Endividamento (R\$ Milhões)

PERFIL	2012	2013	2014	2015
Intralimite	372	338	327	343
Extralimite	2.212	2.681	3.205	3.692
Dívida Financeira	2.584	3.020	3.532	4.035

CREDOR				
União	538	512	491	484
Bancos federais	1.794	1.879	1.998	1.933
Dívida externa	253	629	1.042	1.611
Outras	0	0	0	6
Dívida Financeira	2.584	3.020	3.532	4.035

RELAÇÃO DCL/RCL				
	0,58	0,69	0,74	0,97

### Serviço da Dívida (R\$ Milhões)

PERFIL	2012	2013	2014	2015
Intralimite	76	81	53	38
Extralimite	292	256	275	409
Soma	368	337	329	448

CREDOR				
União	102	92	63	58
Bancos federais	252	229	246	358
Dívida externa	14	17	20	32
Outras	0	0	0	0
Soma	368	337	329	448

### Resultado Primário (R\$ Milhões)

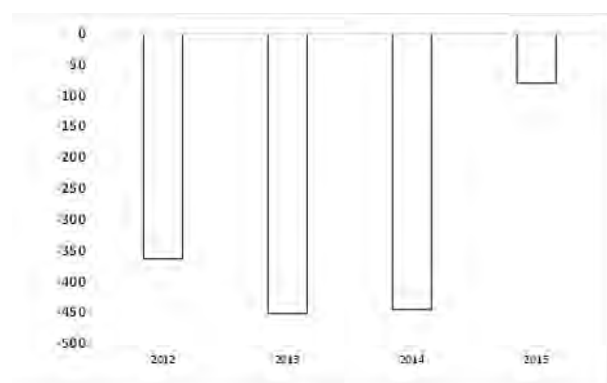

### Receita Bruta (R\$ Milhões)



### Despesas Não Financeiras (R\$ Milhões)

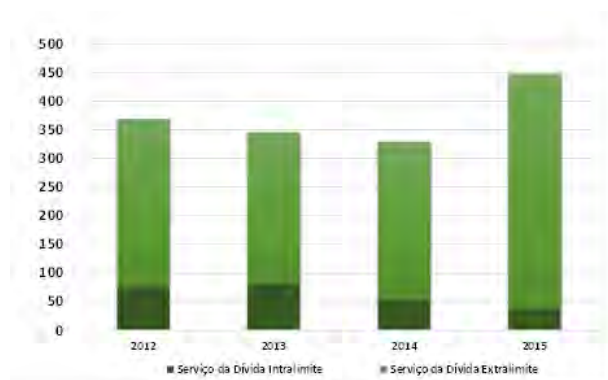
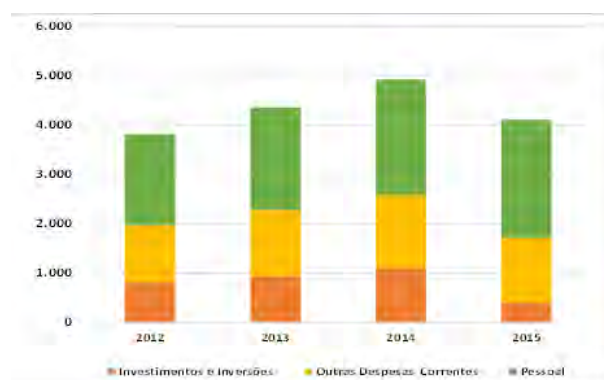

## SITUAÇÃO FISCAL (R\$ MILHÕES)

DISCRIMINAÇÃO	2012	2013	2014	2015	Varição 2014-2015
<b>I - RECEITA BRUTA</b>	<b>3.679</b>	<b>4.137</b>	<b>4.735</b>	<b>4.328</b>	<b>-9%</b>
Receitas de Transferências	2.747	2.873	3.212	3.151	-2%
FPE	2.120	2.279	2.484	2.613	5%
Outras	628	594	728	538	-26%
Receitas de Arrecadação Própria	932	1.264	1.524	1.177	-23%
ICMS	765	789	886	965	9%
Outras	167	474	637	212	-67%
<b>II - DESPESA COM TRANSF A MUNICÍPIOS</b>	<b>216</b>	<b>225</b>	<b>250</b>	<b>274</b>	<b>10%</b>
<b>III - RECEITA LÍQUIDA (I - II)</b>	<b>3.463</b>	<b>3.912</b>	<b>4.486</b>	<b>4.053</b>	<b>-10%</b>
<b>IV - DESPESA NÃO FINANCEIRA</b>	<b>3.827</b>	<b>4.364</b>	<b>4.931</b>	<b>4.134</b>	<b>-16%</b>
Pessoal	1.854	2.071	2.334	2.382	2%
Ativo	1.534	1.676	1.897	1.947	3%
Inativos e Pensionistas	69	106	119	283	137%
Outras	251	289	317	153	-52%
Outras Despesas Correntes e de Capital	1.972	2.293	2.597	1.752	-33%
Investimentos	802	891	1.104	396	-64%
Inversões	2	47	1	4	738%
Outras Despesas Correntes	1.154	1.340	1.472	1.315	-11%
Sentenças Judiciais	14	15	20	36	75%
<b>V - RESULTADO PRIMÁRIO (III - IV)</b>	<b>-363</b>	<b>-452</b>	<b>-445</b>	<b>-80</b>	<b>82%</b>

Fonte: Programa de Ajuste Fiscal

IPCA 2015 = 10,67%

## PROJEÇÃO DA RELAÇÃO SERVIÇO DA DÍVIDA/RECEITA LÍQUIDA REAL

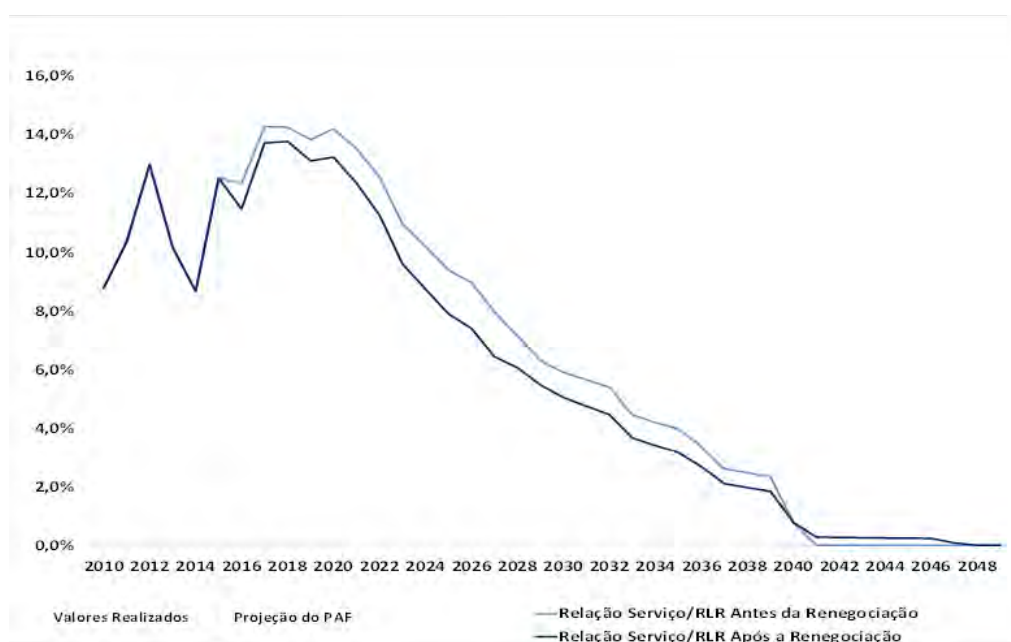

## SITUAÇÃO FISCAL

### Montante de Endividamento (R\$ Milhões)

PERFIL	2012	2013	2014	2015
Intralimite	7.041	7.307	7.460	8.080
Extralimite	1.138	1.728	2.243	2.709
Dívida Financeira	8.178	9.035	9.703	10.790

CREDOR	2012	2013	2014	2015
União	7.403	7.645	7.770	8.349
Bancos federais	228	568	750	720
Dívida externa	398	661	1.183	1.721
Outras	149	161	0	0
Dívida Financeira	8.178	9.035	9.703	10.790

RELAÇÃO DCL/RCL	2012	2013	2014	2015
	1,50	1,46	1,60	1,70

### Serviço da Dívida (R\$ Milhões)

PERFIL	2012	2013	2014	2015
Intralimite	644	539	589	630
Extralimite	123	153	95	195
Soma	767	692	684	825

CREDOR	2012	2013	2014	2015
União	716	598	636	686
Bancos federais	48	91	41	109
Dívida externa	3	3	7	29
Outras	0	0	0	0
Soma	767	692	684	825

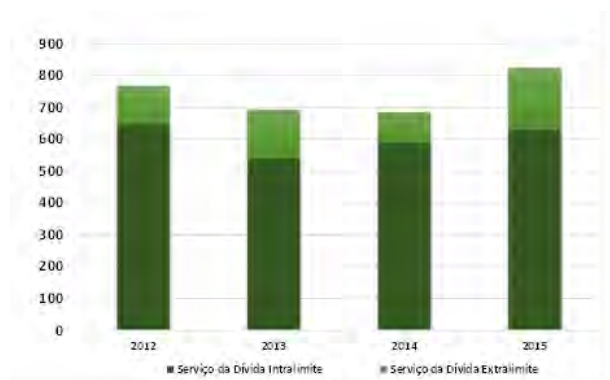

### Resultado Primário (R\$ Milhões)

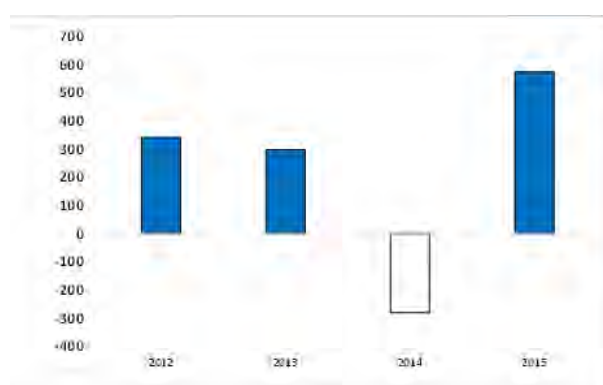

### Receita Bruta (R\$ Milhões)



### Despesas Não Financeiras (R\$ Milhões)

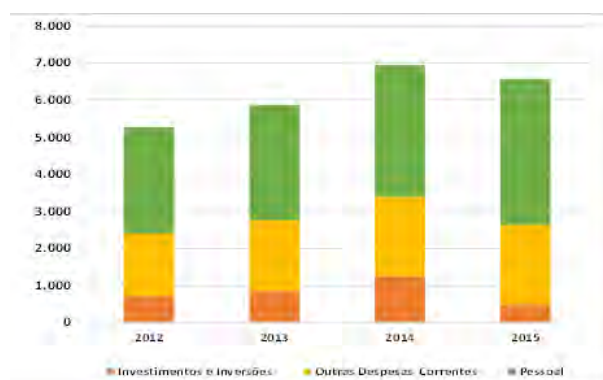

## SITUAÇÃO FISCAL (R\$ MILHÕES)

DISCRIMINAÇÃO	2012	2013	2014	2015	Varição 2014-2015
<b>I - RECEITA BRUTA</b>	<b>6.391</b>	<b>7.027</b>	<b>7.586</b>	<b>8.047</b>	<b>6%</b>
Receitas de Transferências	3.687	4.039	4.373	4.434	1%
FPE	2.577	2.772	3.021	3.178	5%
Outras	1.110	1.267	1.352	1.257	-7%
Receitas de Arrecadação Própria	2.704	2.989	3.213	3.613	12%
ICMS	2.460	2.745	2.938	3.139	7%
Outras	244	243	275	474	72%
<b>II - DESPESA COM TRANSF A MUNICÍPIOS</b>	<b>703</b>	<b>777</b>	<b>839</b>	<b>896</b>	<b>7%</b>
<b>III - RECEITA LÍQUIDA (I - II)</b>	<b>5.688</b>	<b>6.250</b>	<b>6.747</b>	<b>7.150</b>	<b>6%</b>
<b>IV - DESPESA NÃO FINANCEIRA</b>	<b>5.346</b>	<b>5.952</b>	<b>7.028</b>	<b>6.577</b>	<b>-6%</b>
Pessoal	2.860	3.114	3.543	3.941	11%
Ativo	1.900	2.096	2.288	2.471	8%
Inativos e Pensionistas	607	620	796	937	18%
Outras	353	398	460	533	16%
Outras Despesas Correntes e de Capital	2.486	2.838	3.485	2.636	-24%
Investimentos	702	820	1.247	479	-62%
Inversões	8	32	3	13	313%
Outras Despesas Correntes	1.696	1.903	2.144	2.139	-0%
Sentenças Judiciais	80	84	90	5	-94%
<b>V - RESULTADO PRIMÁRIO (III - IV)</b>	<b>342</b>	<b>298</b>	<b>-280</b>	<b>573</b>	<b>-</b>

Fonte: Programa de Ajuste Fiscal

IPCA 2015 = 10,67%

## PROJEÇÃO DA RELAÇÃO SERVIÇO DA DÍVIDA/RECEITA LÍQUIDA REAL

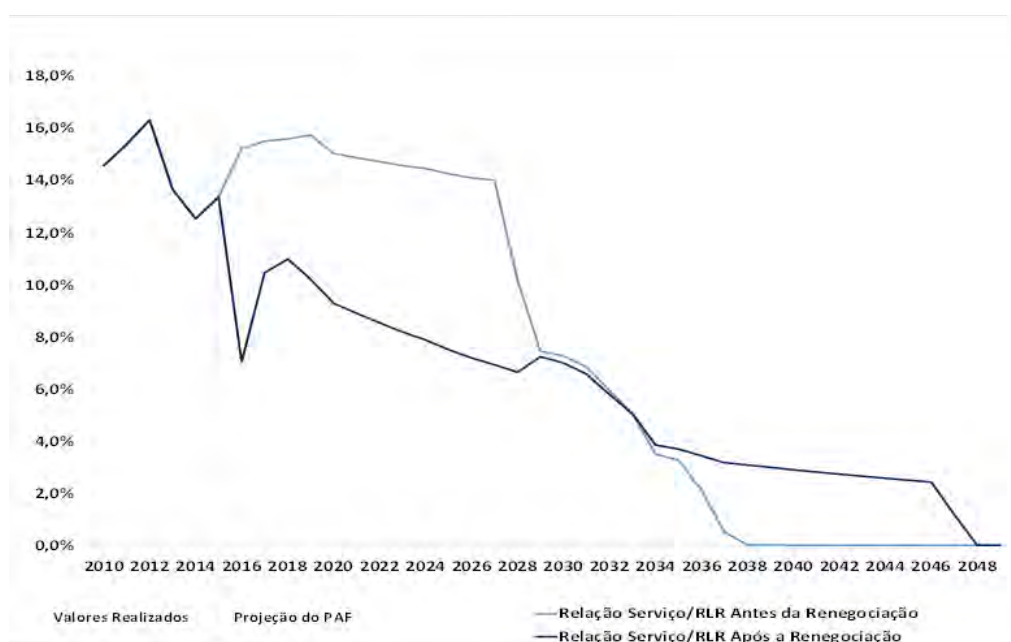

## SITUAÇÃO FISCAL

### Montante de Endividamento (R\$ Milhões)

PERFIL	2012	2013	2014	2015
Intralimite	97	95	73	n.d.
Extralimite	1.046	2.349	1.857	n.d.
Dívida Financeira	1.143	2.444	1.929	n.d.

CREDOR				
União	436	1.342	915	n.d.
Bancos federais	293	3	1	n.d.
Dívida externa	7	6	4	n.d.
Outras	407	1.094	1.009	n.d.
Dívida Financeira	1.143	2.444	1.929	n.d.

RELAÇÃO DCL/RCL				
	0,18	0,26	0,41	0,27

### Serviço da Dívida (R\$ Milhões)

PERFIL	2012	2013	2014	2015
Intralimite	7	0	n.d.	n.d.
Extralimite	55	312	n.d.	n.d.
Soma	62	312	n.d.	n.d.

CREDOR				
União	10	14	n.d.	n.d.
Bancos federais	51	298	n.d.	n.d.
Dívida externa	1	0	n.d.	n.d.
Outras	0	0	n.d.	n.d.
Soma	62	312	n.d.	n.d.

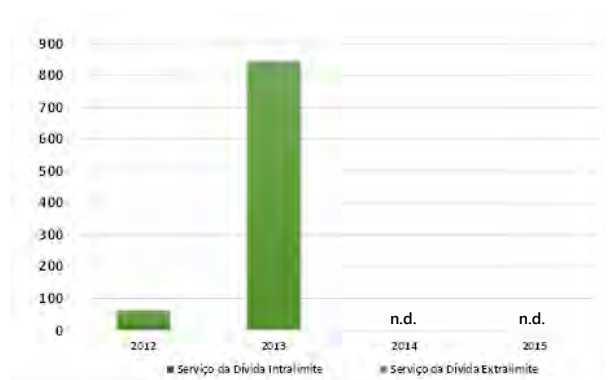

### Resultado Primário (R\$ Milhões)

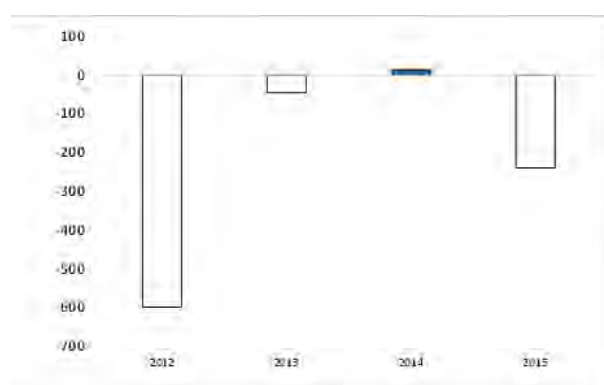

### Receita Bruta (R\$ Milhões)



### Despesas Não Financeiras (R\$ Milhões)

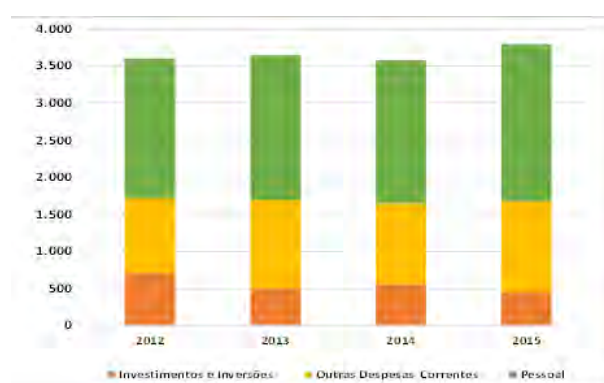



## SITUAÇÃO FISCAL (R\$ MILHÕES)

DISCRIMINAÇÃO	2012	2013	2014	2015	Varição 2014-2015
<b>I - RECEITA BRUTA</b>	<b>3.211</b>	<b>3.837</b>	<b>3.846</b>	<b>3.804</b>	<b>-1%</b>
Receitas de Transferências	2.431	2.625	2.817	2.903	3%
FPE	2.114	2.273	2.477	2.606	5%
Outras	318	352	340	297	-12%
Receitas de Arrecadação Própria	780	1.212	1.029	900	-12%
ICMS	681	784	850	778	-8%
Outras	99	427	179	123	-31%
<b>II - DESPESA COM TRANSF A MUNICÍPIOS</b>	<b>200</b>	<b>232</b>	<b>245</b>	<b>232</b>	<b>-5%</b>
<b>III - RECEITA LÍQUIDA (I - II)</b>	<b>3.012</b>	<b>3.605</b>	<b>3.600</b>	<b>3.571</b>	<b>-1%</b>
<b>IV - DESPESA NÃO FINANCEIRA</b>	<b>3.610</b>	<b>3.650</b>	<b>3.586</b>	<b>3.811</b>	<b>6%</b>
Pessoal	1.876	1.955	1.932	2.117	10%
Ativo	1.713	1.784	1.734	1.898	10%
Inativos e Pensionistas	20	46	46	63	37%
Outras	143	124	152	156	2%
Outras Despesas Correntes e de Capital	1.733	1.695	1.654	1.693	2%
Investimentos	274	232	270	440	63%
Inversões	438	270	292	11	-96%
Outras Despesas Correntes	1.009	1.185	1.084	1.223	13%
Sentenças Judiciais	13	8	9	19	123%
<b>V - RESULTADO PRIMÁRIO (III - IV)</b>	<b>-598</b>	<b>-45</b>	<b>14</b>	<b>-239</b>	<b>-1.765%</b>

Fonte: Programa de Ajuste Fiscal

IPCA 2015 = 10,67%

## PROJEÇÃO DA RELAÇÃO SERVIÇO DA DÍVIDA/RECEITA LÍQUIDA REAL

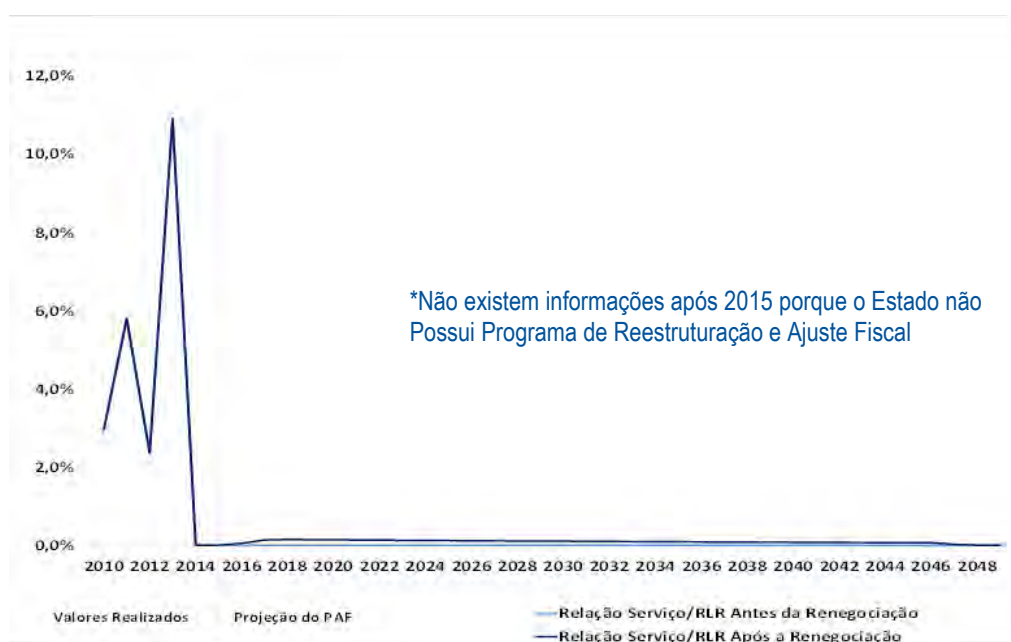

## SITUAÇÃO FISCAL

### Montante de Endividamento (R\$ Milhões)

PERFIL	2012	2013	2014	2015
Intralimite	1.232	1.102	1.065	1.120
Extralimite	2.646	3.566	4.715	5.787
Dívida Financeira	3.878	4.667	5.780	6.907

CREDOR				
União	1.274	1.141	1.091	1.134
Bancos federais	1.719	2.059	2.311	2.169
Dívida externa	886	1.467	2.378	3.604
Outras	0	0	0	0
Dívida Financeira	3.878	4.667	5.780	6.907

RELAÇÃO DCL/RCL				
	0,15	0,22	0,31	0,48

### Serviço da Dívida (R\$ Milhões)

PERFIL	2012	2013	2014	2015
Intralimite	246	242	143	158
Extralimite	276	323	445	557
Soma	522	565	588	716

CREDOR				
União	249	256	158	171
Bancos federais	247	269	364	439
Dívida externa	26	39	67	106
Outras	0	0	0	0
Soma	522	565	588	716

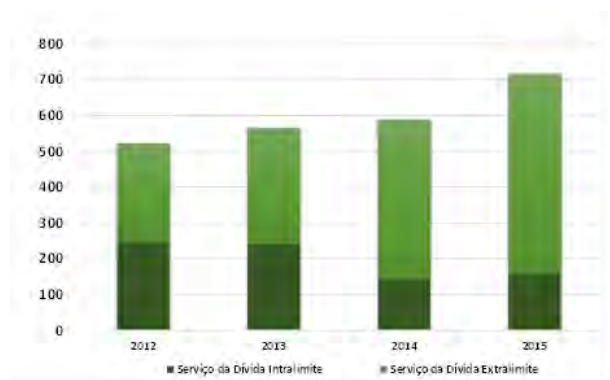

### Resultado Primário (R\$ Milhões)

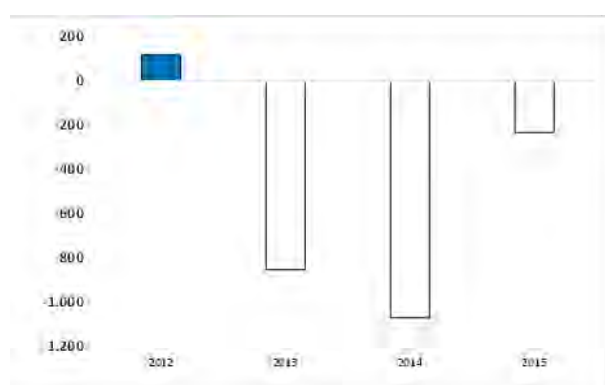

### Receita Bruta (R\$ Milhões)



### Despesas Não Financeiras (R\$ Milhões)

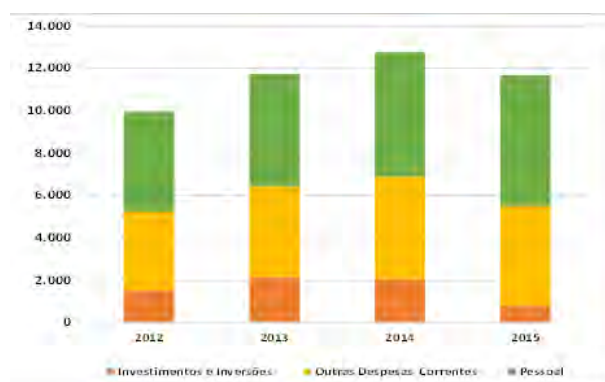



## SITUAÇÃO FISCAL (R\$ MILHÕES)

DISCRIMINAÇÃO	2012	2013	2014	2015	Varição 2014-2015
<b>I - RECEITA BRUTA</b>	<b>11.910</b>	<b>12.959</b>	<b>13.831</b>	<b>13.515</b>	<b>-2%</b>
Receitas de Transferências	3.393	3.662	4.090	4.058	-1%
FPE	1.729	1.859	2.026	2.131	5%
Outras	1.664	1.802	2.064	1.927	-7%
Receitas de Arrecadação Própria	8.517	9.297	9.742	9.457	-3%
ICMS	6.619	7.426	7.769	7.376	-5%
Outras	1.898	1.872	1.972	2.082	6%
<b>II - DESPESA COM TRANSF A MUNICÍPIOS</b>	<b>1.830</b>	<b>2.054</b>	<b>2.138</b>	<b>2.060</b>	<b>-4%</b>
<b>III - RECEITA LÍQUIDA (I - II)</b>	<b>10.080</b>	<b>10.905</b>	<b>11.694</b>	<b>11.455</b>	<b>-2%</b>
<b>IV - DESPESA NÃO FINANCEIRA</b>	<b>9.965</b>	<b>11.759</b>	<b>12.765</b>	<b>11.689</b>	<b>-8%</b>
Pessoal	4.693	5.316	5.870	6.161	5%
Ativo	3.264	3.691	4.057	4.268	5%
Inativos e Pensionistas	691	787	867	947	9%
Outras	738	838	947	947	-0%
Outras Despesas Correntes e de Capital	5.272	6.443	6.894	5.528	-20%
Investimentos	1.491	2.065	2.028	763	-62%
Inversões	30	83	16	52	229%
Outras Despesas Correntes	3.718	4.263	4.836	4.684	-3%
Sentenças Judiciais	34	32	15	29	91%
<b>V - RESULTADO PRIMÁRIO (III - IV)</b>	<b>116</b>	<b>-853</b>	<b>-1.071</b>	<b>-233</b>	<b>78%</b>

Fonte: Programa de Ajuste Fiscal

IPCA 2015 = 10,67%

## PROJEÇÃO DA RELAÇÃO SERVIÇO DA DÍVIDA/RECEITA LÍQUIDA REAL

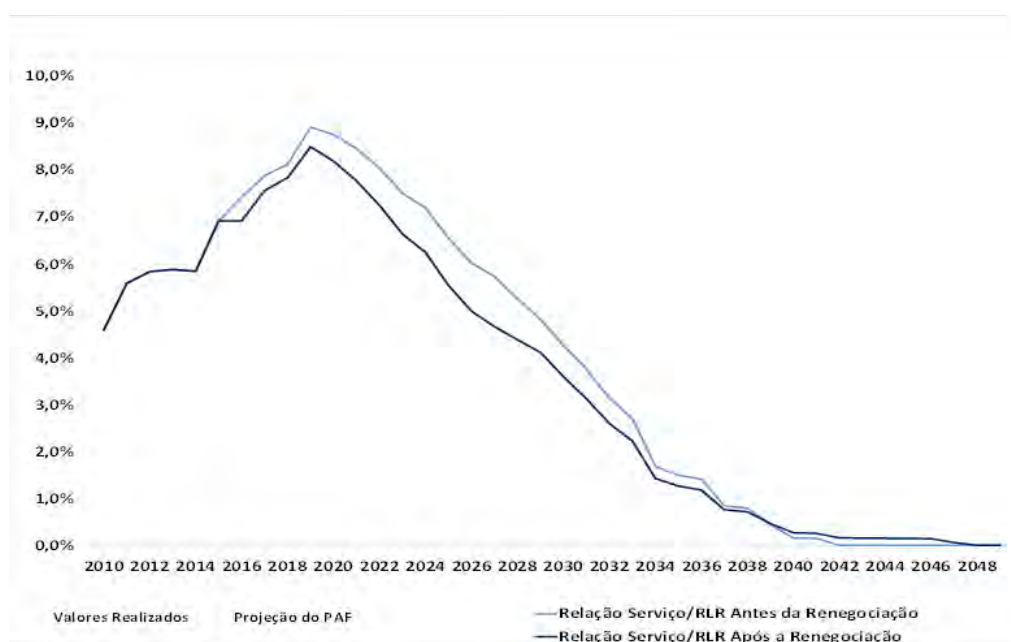

## SITUAÇÃO FISCAL

### Montante de Endividamento (R\$ Milhões)

PERFIL	2012	2013	2014	2015
Intralimite	5.654	4.684	4.581	4.870
Extralimite	5.581	8.219	10.115	14.056
Dívida Financeira	11.236	12.903	14.697	18.925

CREDOR	2012	2013	2014	2015
União	5.897	4.789	4.751	5.063
Bancos federais	1.666	2.803	3.114	4.141
Dívida externa	3.672	5.311	6.831	9.721
Outras	0	0	0	0
Dívida Financeira	11.236	12.903	14.697	18.925

RELAÇÃO DCL/RCL	2012	2013	2014	2015
	0,49	0,47	0,40	0,59

### Serviço da Dívida (R\$ Milhões)

PERFIL	2012	2013	2014	2015
Intralimite	972	942	582	566
Extralimite	653	718	786	1.044
Soma	1.625	1.660	1.369	1.610

CREDOR	2012	2013	2014	2015
União	1.048	1.026	611	588
Bancos federais	326	371	452	543
Dívida externa	251	262	306	479
Outras	0	0	0	0
Soma	1.625	1.660	1.369	1.610

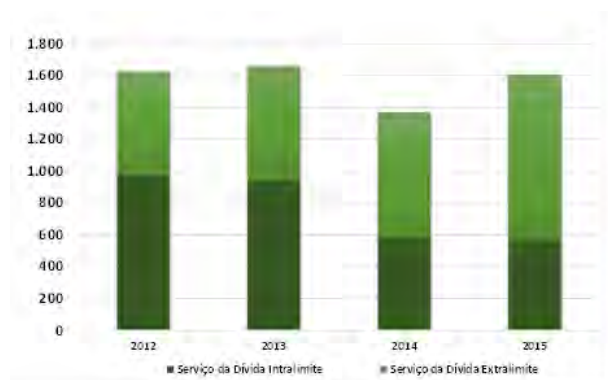

### Resultado Primário (R\$ Milhões)

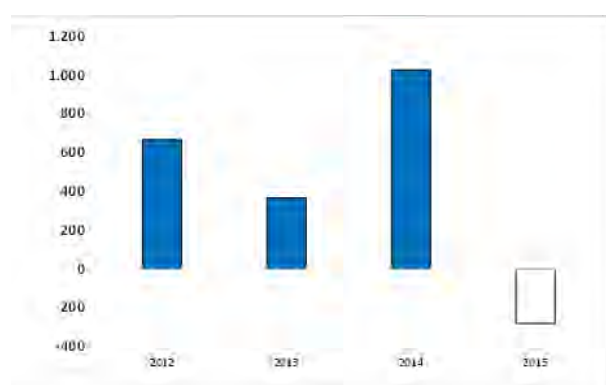

### Receita Bruta (R\$ Milhões)



### Despesas Não Financeiras (R\$ Milhões)

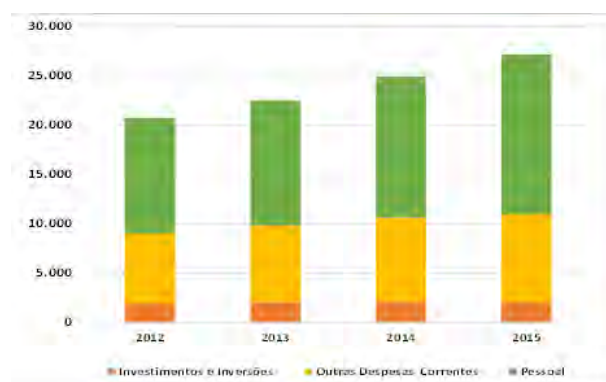

## SITUAÇÃO FISCAL (R\$ MILHÕES)

DISCRIMINAÇÃO	2012	2013	2014	2015	Varição 2014-2015
<b>I - RECEITA BRUTA</b>	<b>25.324</b>	<b>27.400</b>	<b>30.904</b>	<b>32.390</b>	<b>5%</b>
Receitas de Transferências	9.180	9.116	10.127	10.911	8%
FPE	5.821	6.261	6.822	7.177	5%
Outras	3.358	2.855	3.304	3.734	13%
Receitas de Arrecadação Própria	16.144	18.284	20.778	21.479	3%
ICMS	13.495	15.680	17.345	18.316	6%
Outras	2.648	2.604	3.433	3.163	-8%
<b>II - DESPESA COM TRANSF A MUNICÍPIOS</b>	<b>3.841</b>	<b>4.454</b>	<b>4.815</b>	<b>5.148</b>	<b>7%</b>
<b>III - RECEITA LÍQUIDA (I - II)</b>	<b>21.482</b>	<b>22.946</b>	<b>26.089</b>	<b>27.242</b>	<b>4%</b>
<b>IV - DESPESA NÃO FINANCEIRA</b>	<b>20.815</b>	<b>22.579</b>	<b>25.063</b>	<b>27.523</b>	<b>10%</b>
Pessoal	11.672	12.634	14.275	16.131	13%
Ativo	8.381	9.414	10.334	11.425	11%
Inativos e Pensionistas	1.332	1.176	1.649	2.196	33%
Outras	1.959	2.044	2.292	2.510	9%
Outras Despesas Correntes e de Capital	9.143	9.945	10.788	11.393	6%
Investimentos	1.692	1.758	2.069	1.963	-5%
Inversões	206	351	58	81	40%
Outras Despesas Correntes	7.124	7.710	8.465	8.924	5%
Sentenças Judiciais	120	126	196	425	116%
<b>V - RESULTADO PRIMÁRIO (III - IV)</b>	<b>667</b>	<b>367</b>	<b>1.026</b>	<b>-281</b>	<b>-127%</b>

Fonte: Programa de Ajuste Fiscal

IPCA 2015 = 10,67%

## PROJEÇÃO DA RELAÇÃO SERVIÇO DA DÍVIDA/RECEITA LÍQUIDA REAL

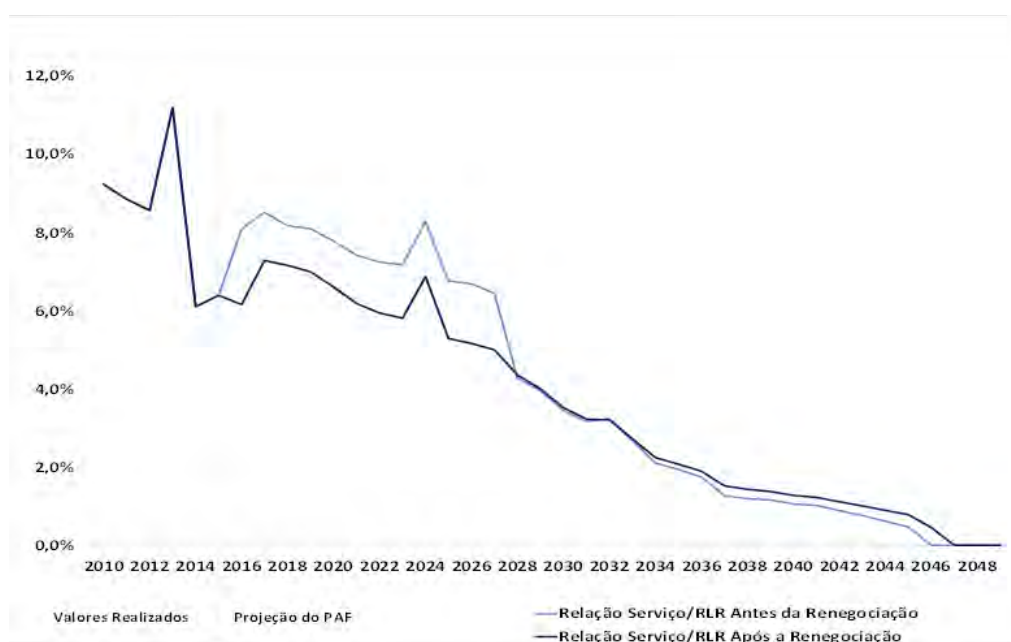

## SITUAÇÃO FISCAL

### Montante de Endividamento (R\$ Milhões)

PERFIL	2012	2013	2014	2015
Intralimite	1.040	997	924	966
Extralimite	4.877	6.026	7.596	10.203
Dívida Financeira	5.918	7.023	8.520	11.169

CREDOR				
União	1.774	1.743	1.679	1.713
Bancos federais	2.026	2.532	3.525	3.929
Dívida externa	2.117	2.748	3.317	5.527
Outras	0	0	0	0
Dívida Financeira	5.918	7.023	8.520	11.169

RELAÇÃO DCL/RCL				
	0,28	0,29	0,42	0,62

### Serviço da Dívida (R\$ Milhões)

PERFIL	2012	2013	2014	2015
Intralimite	157	162	173	111
Extralimite	777	614	721	993
Soma	934	776	893	1.104

CREDOR				
União	205	214	219	169
Bancos federais	544	347	417	567
Dívida externa	186	215	258	368
Outras	0	0	0	0
Soma	934	776	893	1.104

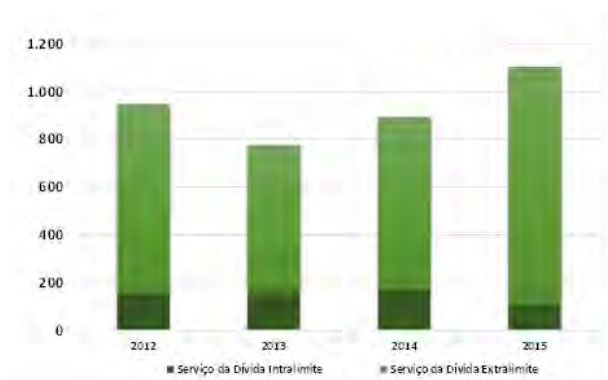

### Resultado Primário (R\$ Milhões)

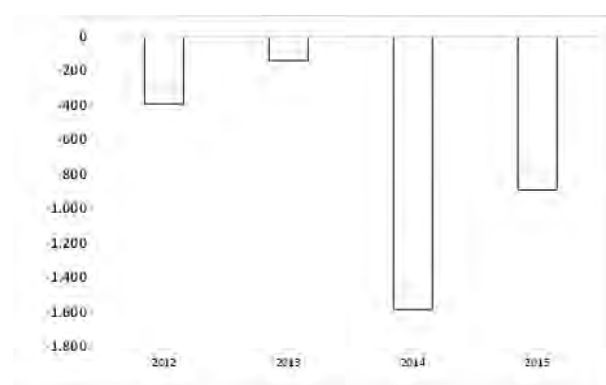

### Receita Bruta (R\$ Milhões)



### Despesas Não Financeiras (R\$ Milhões)

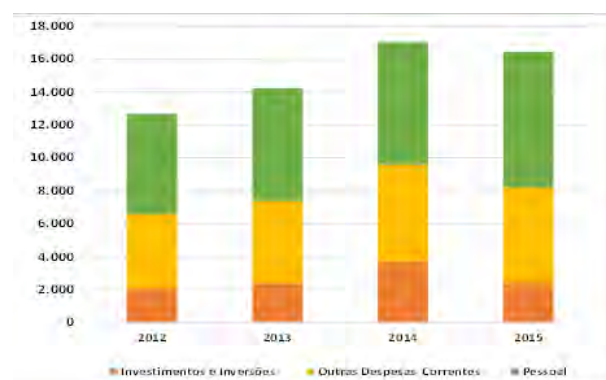

## SITUAÇÃO FISCAL (R\$ MILHÕES)

DISCRIMINAÇÃO	2012	2013	2014	2015	Varição 2014-2015
<b>I - RECEITA BRUTA</b>	<b>14.398</b>	<b>16.483</b>	<b>18.068</b>	<b>18.288</b>	<b>1%</b>
Receitas de Transferências	5.900	6.736	7.420	7.387	-0%
FPE	4.546	4.889	5.327	5.604	5%
Outras	1.355	1.847	2.093	1.783	-15%
Receitas de Arrecadação Própria	8.498	9.747	10.648	10.901	2%
ICMS	7.527	8.542	9.319	9.716	4%
Outras	971	1.205	1.329	1.185	-11%
<b>II - DESPESA COM TRANSF A MUNICÍPIOS</b>	<b>2.072</b>	<b>2.363</b>	<b>2.575</b>	<b>2.704</b>	<b>5%</b>
<b>III - RECEITA LÍQUIDA (I - II)</b>	<b>12.326</b>	<b>14.120</b>	<b>15.493</b>	<b>15.584</b>	<b>1%</b>
<b>IV - DESPESA NÃO FINANCEIRA</b>	<b>12.718</b>	<b>14.261</b>	<b>17.077</b>	<b>16.476</b>	<b>-4%</b>
Pessoal	6.088	6.817	7.423	8.202	10%
Ativo	4.471	4.907	5.435	5.971	10%
Inativos e Pensionistas	802	1.003	1.038	1.222	18%
Outras	816	907	949	1.009	6%
Outras Despesas Correntes e de Capital	6.630	7.444	9.655	8.275	-14%
Investimentos	1.872	1.940	3.172	2.239	-29%
Inversões	205	445	495	154	-69%
Outras Despesas Correntes	4.501	5.009	5.919	5.818	-2%
Sentenças Judiciais	52	49	68	64	-7%
<b>V - RESULTADO PRIMÁRIO (III - IV)</b>	<b>-392</b>	<b>-141</b>	<b>-1.584</b>	<b>-892</b>	<b>44%</b>

Fonte: Programa de Ajuste Fiscal

IPCA 2015 = 10,67%

## PROJEÇÃO DA RELAÇÃO SERVIÇO DA DÍVIDA/RECEITA LÍQUIDA REAL

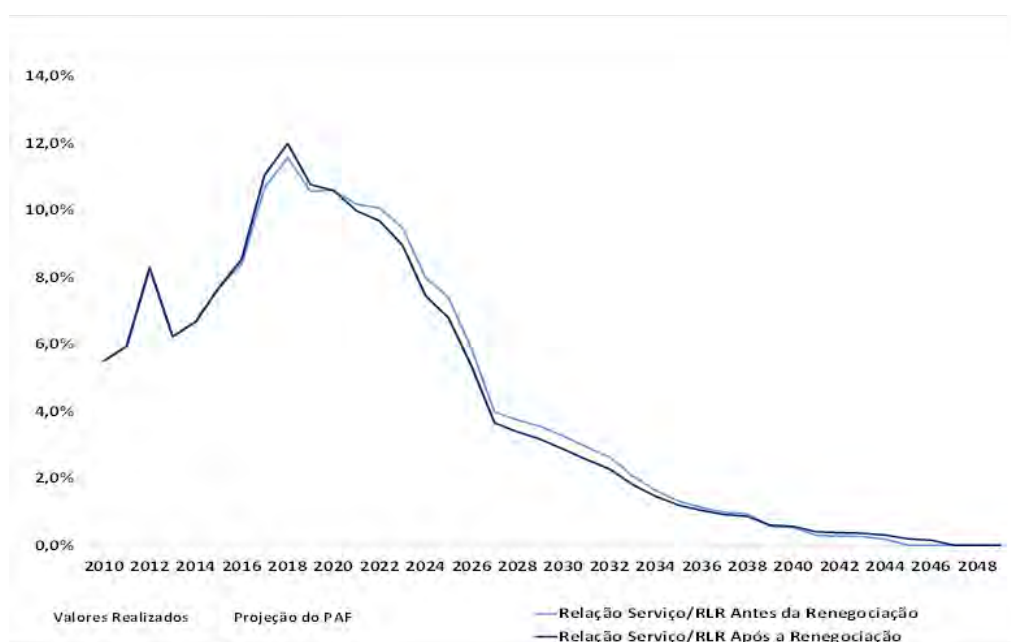



## SITUAÇÃO FISCAL

### Montante de Endividamento (R\$ Milhões)

PERFIL	2012	2013	2014	2015
Intralimite	1.218	1.227	1.211	1.280
Extralimite	1.513	1.686	2.165	2.951
Dívida Financeira	2.731	2.913	3.376	4.231

CREDOR				
União	1.270	1.277	1.282	1.360
Bancos federais	815	949	1.358	1.845
Dívida externa	646	688	736	1.026
Outras	0	0	0	0
Dívida Financeira	2.731	2.913	3.376	4.231

RELAÇÃO DCL/RCL				
	0,10	0,16	0,21	0,25

### Serviço da Dívida (R\$ Milhões)

PERFIL	2012	2013	2014	2015
Intralimite	126	134	141	133
Extralimite	182	192	230	336
Soma	309	326	371	469

CREDOR				
União	135	137	146	154
Bancos federais	124	120	147	223
Dívida externa	49	69	78	91
Outras	0	0	0	0
Soma	309	326	371	469

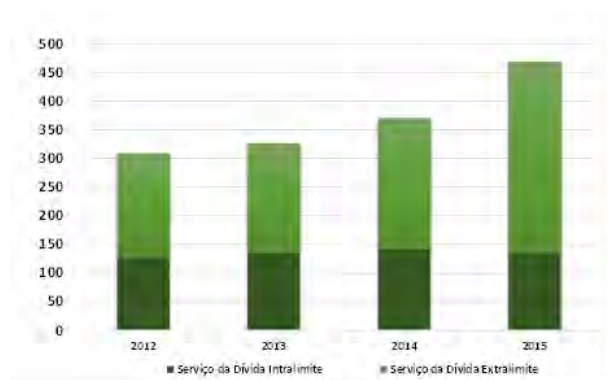

### Resultado Primário (R\$ Milhões)

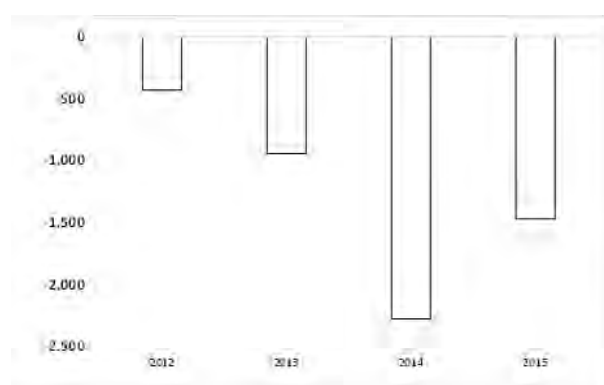

### Receita Bruta (R\$ Milhões)



### Despesas Não Financeiras (R\$ Milhões)

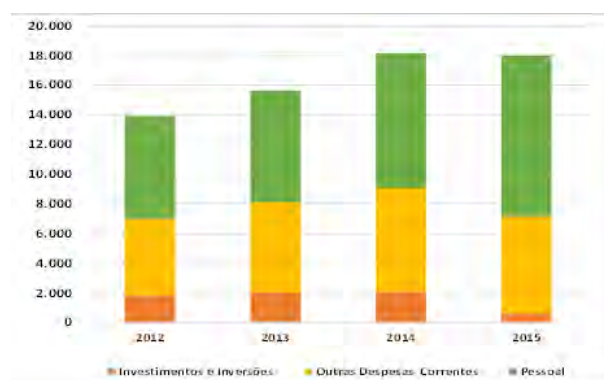

## SITUAÇÃO FISCAL (R\$ MILHÕES)

DISCRIMINAÇÃO	2012	2013	2014	2015	Varição 2014-2015
<b>I - RECEITA BRUTA</b>	<b>13.714</b>	<b>14.933</b>	<b>16.223</b>	<b>16.879</b>	<b>4%</b>
Receitas de Transferências	4.218	4.115	4.758	4.712	-1%
FPE	428	460	501	527	5%
Outras	3.791	3.655	4.257	4.185	-2%
Receitas de Arrecadação Própria	9.496	10.818	11.465	12.167	6%
ICMS	5.738	6.263	6.853	6.821	-0%
Outras	3.758	4.554	4.611	5.346	16%
<b>II - DESPESA COM TRANSF A MUNICÍPIOS</b>	<b>0</b>	<b>0</b>	<b>0</b>	<b>0 -</b>	
<b>III - RECEITA LÍQUIDA (I - II)</b>	<b>13.714</b>	<b>14.933</b>	<b>16.223</b>	<b>16.879</b>	<b>4%</b>
<b>IV - DESPESA NÃO FINANCEIRA</b>	<b>14.147</b>	<b>15.879</b>	<b>18.499</b>	<b>18.351</b>	<b>-1%</b>
Pessoal	6.892	7.554	9.101	10.842	19%
Ativo	5.992	6.752	8.029	7.835	-2%
Inativos e Pensionistas	-0	0	0	0 -	
Outras	901	802	1.071	3.006	181%
Outras Despesas Correntes e de Capital	7.255	8.325	9.399	7.510	-20%
Investimentos	1.532	1.763	1.795	539	-70%
Inversões	303	276	280	81	-71%
Outras Despesas Correntes	5.170	6.046	6.981	6.532	-6%
Sentenças Judiciais	250	240	343	358	4%
<b>V - RESULTADO PRIMÁRIO (III - IV)</b>	<b>-433</b>	<b>-946</b>	<b>-2.277</b>	<b>-1.472</b>	<b>35%</b>

Fonte: Programa de Ajuste Fiscal

IPCA 2015 = 10,67%

## PROJEÇÃO DA RELAÇÃO SERVIÇO DA DÍVIDA/RECEITA LÍQUIDA REAL

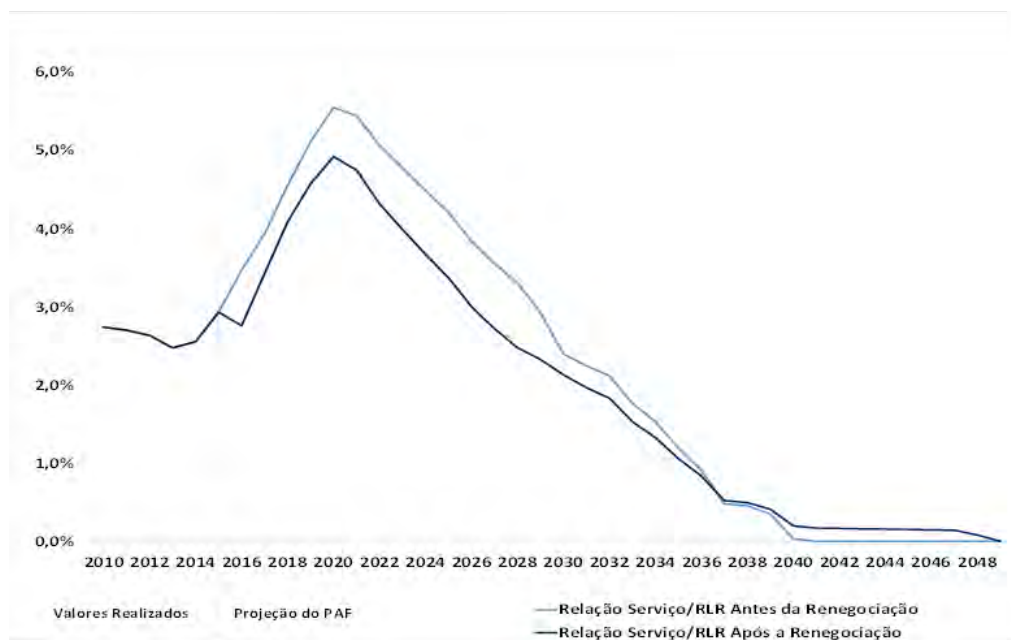



## SITUAÇÃO FISCAL

### Montante de Endividamento (R\$ Milhões)

PERFIL	2012	2013	2014	2015
Intralimite	1.324	1.322	1.344	1.408
Extralimite	3.060	3.702	4.628	5.370
Dívida Financeira	4.384	5.024	5.972	6.779

CREDOR	2012	2013	2014	2015
União	2.606	2.379	2.370	2.442
Bancos federais	1.138	1.905	2.533	2.817
Dívida externa	365	495	719	1.050
Outras	276	245	350	470
Dívida Financeira	4.384	5.024	5.972	6.779

RELAÇÃO DCL/RCL	2012	2013	2014	2015
	0,15	0,21	0,27	0,31

### Serviço da Dívida (R\$ Milhões)

PERFIL	2012	2013	2014	2015
Intralimite	127	112	88	91
Extralimite	540	397	441	488
Soma	667	509	529	579

CREDOR	2012	2013	2014	2015
União	281	285	203	193
Bancos federais	307	126	191	261
Dívida externa	32	31	34	48
Outras	47	67	102	78
Soma	667	509	529	579

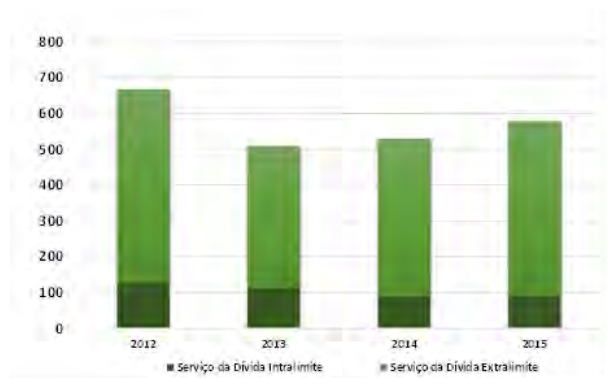

### Resultado Primário (R\$ Milhões)

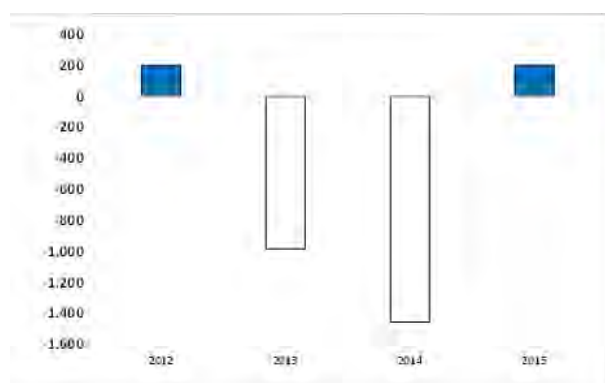

### Receita Bruta (R\$ Milhões)



### Despesas Não Financeiras (R\$ Milhões)

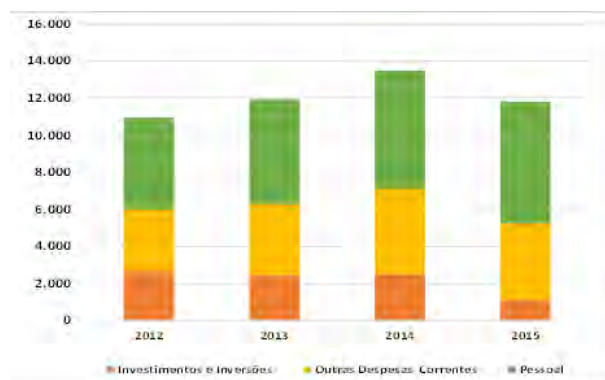

## SITUAÇÃO FISCAL (R\$ MILHÕES)

DISCRIMINAÇÃO	2012	2013	2014	2015	Varição 2014-2015
<b>I - RECEITA BRUTA</b>	<b>14.044</b>	<b>13.720</b>	<b>14.915</b>	<b>15.075</b>	<b>1%</b>
Receitas de Transferências	3.624	3.763	4.565	4.208	-8%
FPE	929	999	1.089	1.146	5%
Outras	2.695	2.764	3.475	3.062	-12%
Receitas de Arrecadação Própria	10.420	9.957	10.350	10.867	5%
ICMS	9.078	8.627	8.721	9.022	3%
Outras	1.342	1.330	1.630	1.844	13%
<b>II - DESPESA COM TRANSF A MUNICÍPIOS</b>	<b>2.673</b>	<b>2.574</b>	<b>2.664</b>	<b>2.772</b>	<b>4%</b>
<b>III - RECEITA LÍQUIDA (I - II)</b>	<b>11.371</b>	<b>11.146</b>	<b>12.251</b>	<b>12.303</b>	<b>0%</b>
<b>IV - DESPESA NÃO FINANCEIRA</b>	<b>11.170</b>	<b>12.129</b>	<b>13.707</b>	<b>12.104</b>	<b>-12%</b>
Pessoal	4.971	5.625	6.371	6.562	3%
Ativo	3.077	3.469	3.943	4.005	2%
Inativos e Pensionistas	1.165	1.342	1.564	1.652	6%
Outras	729	814	864	906	5%
Outras Despesas Correntes e de Capital	6.200	6.504	7.336	5.542	-24%
Investimentos	1.102	1.311	1.948	584	-70%
Inversões	1.573	1.131	565	549	-3%
Outras Despesas Correntes	3.310	3.843	4.594	4.101	-11%
Sentenças Judiciais	215	220	229	308	35%
<b>V - RESULTADO PRIMÁRIO (III - IV)</b>	<b>201</b>	<b>-983</b>	<b>-1.456</b>	<b>199</b>	<b>-</b>

Fonte: Programa de Ajuste Fiscal

IPCA 2015 = 10,67%

## PROJEÇÃO DA RELAÇÃO SERVIÇO DA DÍVIDA/RECEITA LÍQUIDA REAL

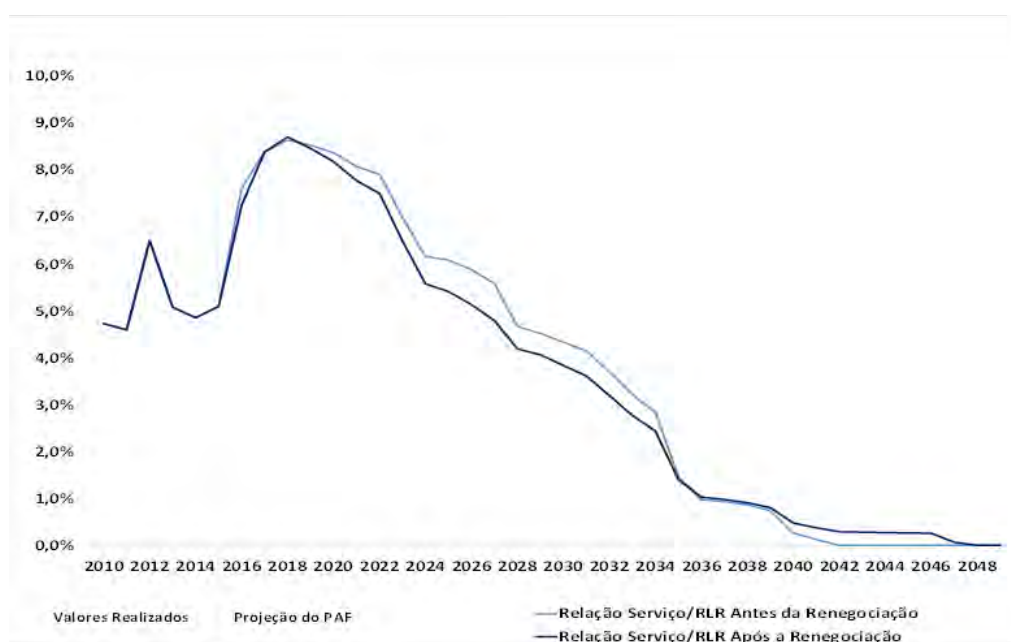

## SITUAÇÃO FISCAL

### Montante de Endividamento (R\$ Milhões)

PERFIL	2012	2013	2014	2015
Intralimite	11.434	10.892	10.110	9.515
Extralimite	4.790	5.868	7.471	8.365
Dívida Financeira	16.223	16.760	17.580	17.880

CREDOR	2012	2013	2014	2015
União	12.290	11.762	10.996	10.283
Bancos federais	3.653	4.753	6.549	7.560
Dívida externa	53	45	35	37
Outras	227	200	0	0
Dívida Financeira	16.223	16.760	17.580	17.880

RELAÇÃO DCL/RCL	2012	2013	2014	2015
	1,02	0,92	0,90	0,99

### Serviço da Dívida (R\$ Milhões)

PERFIL	2012	2013	2014	2015
Intralimite	1.491	1.663	1.790	1.862
Extralimite	268	389	722	817
Soma	1.759	2.053	2.513	2.679

CREDOR	2012	2013	2014	2015
União	1.644	1.808	1.960	2.038
Bancos federais	23	230	537	621
Dívida externa	14	15	15	21
Outras	78	0	0	0
Soma	1.759	2.053	2.513	2.679

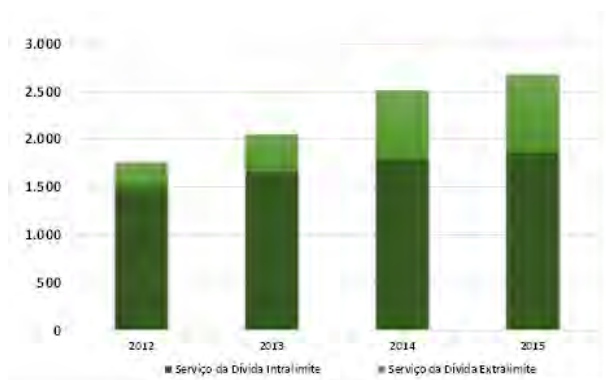

### Resultado Primário (R\$ Milhões)

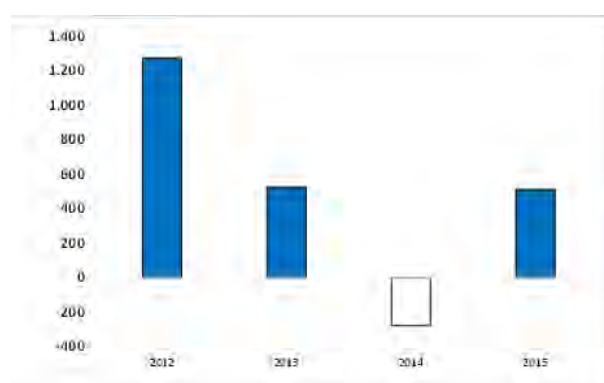

### Receita Bruta (R\$ Milhões)



### Despesas Não Financeiras (R\$ Milhões)

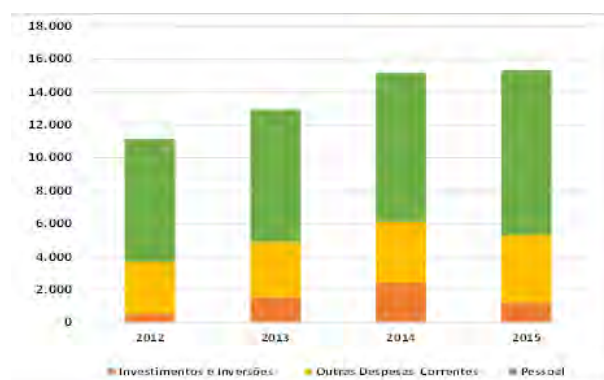

## SITUAÇÃO FISCAL (R\$ MILHÕES)

DISCRIMINAÇÃO	2012	2013	2014	2015	Varição 2014-2015
<b>I - RECEITA BRUTA</b>	<b>15.679</b>	<b>16.909</b>	<b>18.695</b>	<b>19.868</b>	<b>6%</b>
Receitas de Transferências	3.171	3.351	3.740	4.079	9%
FPE	1.761	1.894	2.064	2.172	5%
Outras	1.410	1.457	1.676	1.907	14%
Receitas de Arrecadação Própria	12.508	13.558	14.954	15.789	6%
ICMS	10.622	11.793	12.956	13.507	4%
Outras	1.886	1.765	1.998	2.282	14%
<b>II - DESPESA COM TRANSF A MUNICÍPIOS</b>	<b>3.165</b>	<b>3.379</b>	<b>3.720</b>	<b>3.879</b>	<b>4%</b>
<b>III - RECEITA LÍQUIDA (I - II)</b>	<b>12.514</b>	<b>13.530</b>	<b>14.975</b>	<b>15.988</b>	<b>7%</b>
<b>IV - DESPESA NÃO FINANCEIRA</b>	<b>11.239</b>	<b>13.004</b>	<b>15.254</b>	<b>15.476</b>	<b>1%</b>
Pessoal	7.473	8.038	9.006	10.013	11%
Ativo	5.235	5.630	6.294	6.802	8%
Inativos e Pensionistas	1.311	1.390	1.493	1.905	28%
Outras	927	1.019	1.219	1.307	7%
Outras Despesas Correntes e de Capital	3.766	4.966	6.248	5.463	-13%
Investimentos	500	1.157	2.039	1.094	-46%
Inversões	37	357	363	85	-77%
Outras Despesas Correntes	3.124	3.365	3.729	4.113	10%
Sentenças Judiciais	106	88	118	171	45%
<b>V - RESULTADO PRIMÁRIO (III - IV)</b>	<b>1.274</b>	<b>526</b>	<b>-279</b>	<b>512</b>	<b>-</b>

Fonte: Programa de Ajuste Fiscal

IPCA 2015 = 10,67%

## PROJEÇÃO DA RELAÇÃO SERVIÇO DA DÍVIDA/RECEITA LÍQUIDA REAL

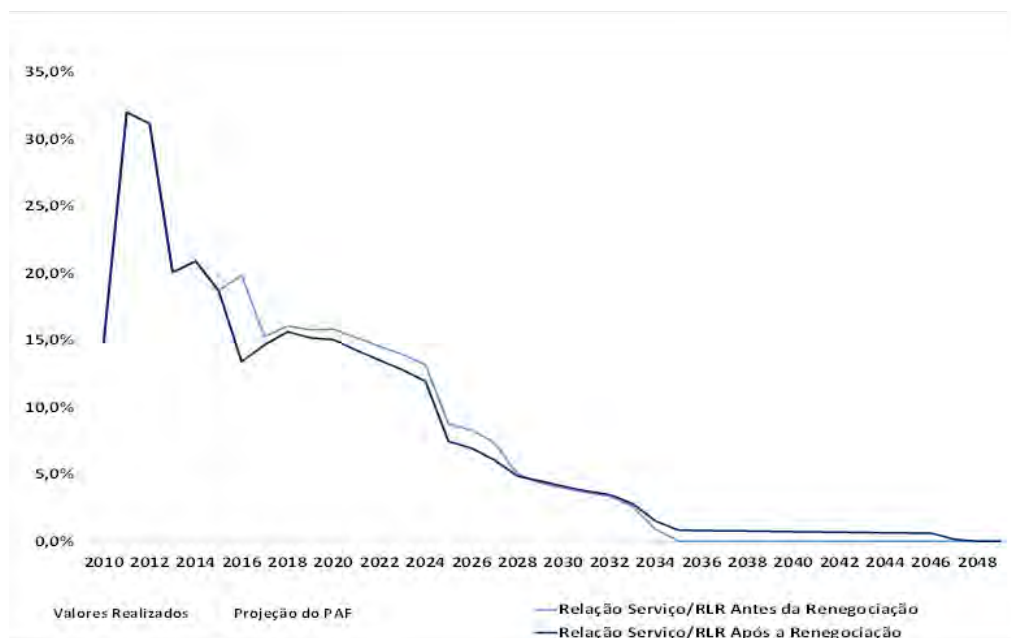

## SITUAÇÃO FISCAL

### Montante de Endividamento (R\$ Milhões)

PERFIL	2012	2013	2014	2015
Intralimite	3.436	1.612	1.563	1.679
Extralimite	774	2.603	3.610	4.682
Dívida Financeira	4.210	4.215	5.172	6.361

CREDOR	2012	2013	2014	2015
União	3.495	1.640	1.568	1.679
Bancos federais	673	986	1.797	2.207
Dívida externa	42	1.590	1.807	2.474
Outras	0	0	0	0
Dívida Financeira	4.210	4.215	5.172	6.361

RELAÇÃO DCL/RCL	2012	2013	2014	2015
	0,41	0,38	0,46	0,60

### Serviço da Dívida (R\$ Milhões)

PERFIL	2012	2013	2014	2015
Intralimite	1.015	642	221	220
Extralimite	197	223	281	544
Soma	1.213	865	502	764

CREDOR	2012	2013	2014	2015
União	1.050	680	236	225
Bancos federais	104	145	162	278
Dívida externa	24	40	104	261
Outras	35	0	0	0
Soma	1.213	865	502	764

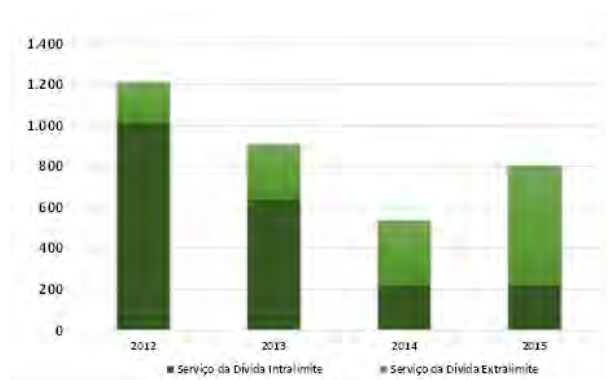

### Resultado Primário (R\$ Milhões)

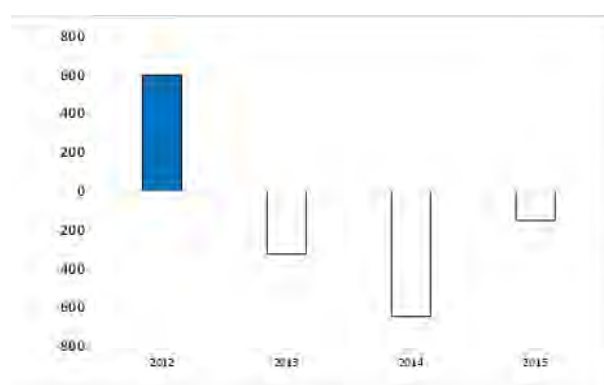

### Receita Bruta (R\$ Milhões)



### Despesas Não Financeiras (R\$ Milhões)

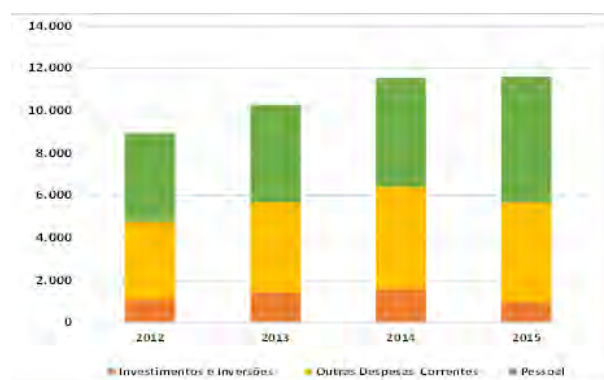



## SITUAÇÃO FISCAL (R\$ MILHÕES)

DISCRIMINAÇÃO	2012	2013	2014	2015	Varição 2014-2015
<b>I - RECEITA BRUTA</b>	<b>10.612</b>	<b>11.250</b>	<b>12.331</b>	<b>13.017</b>	<b>6%</b>
Receitas de Transferências	6.042	6.300	6.995	7.286	4%
FPE	4.472	4.810	5.241	5.513	5%
Outras	1.570	1.491	1.754	1.773	1%
Receitas de Arrecadação Própria	4.570	4.950	5.337	5.730	7%
ICMS	3.867	4.346	4.679	4.968	6%
Outras	702	604	657	763	16%
<b>II - DESPESA COM TRANSF A MUNICÍPIOS</b>	<b>1.053</b>	<b>1.192</b>	<b>1.288</b>	<b>1.388</b>	<b>8%</b>
<b>III - RECEITA LÍQUIDA (I - II)</b>	<b>9.559</b>	<b>10.058</b>	<b>11.043</b>	<b>11.629</b>	<b>5%</b>
<b>IV - DESPESA NÃO FINANCEIRA</b>	<b>8.959</b>	<b>10.382</b>	<b>11.690</b>	<b>11.779</b>	<b>1%</b>
Pessoal	4.176	4.610	5.154	5.922	15%
Ativo	3.246	3.605	4.005	4.586	14%
Inativos e Pensionistas	433	459	538	585	9%
Outras	497	545	611	752	23%
Outras Despesas Correntes e de Capital	4.783	5.772	6.535	5.857	-10%
Investimentos	1.071	1.395	1.597	948	-41%
Inversões	1	35	0	1	-
Outras Despesas Correntes	3.683	4.230	4.797	4.724	-2%
Sentenças Judiciais	27	111	141	183	30%
<b>V - RESULTADO PRIMÁRIO (III - IV)</b>	<b>600</b>	<b>-323</b>	<b>-646</b>	<b>-150</b>	<b>77%</b>

Fonte: Programa de Ajuste Fiscal

IPCA 2015 = 10,67%

## PROJEÇÃO DA RELAÇÃO SERVIÇO DA DÍVIDA/RECEITA LÍQUIDA REAL

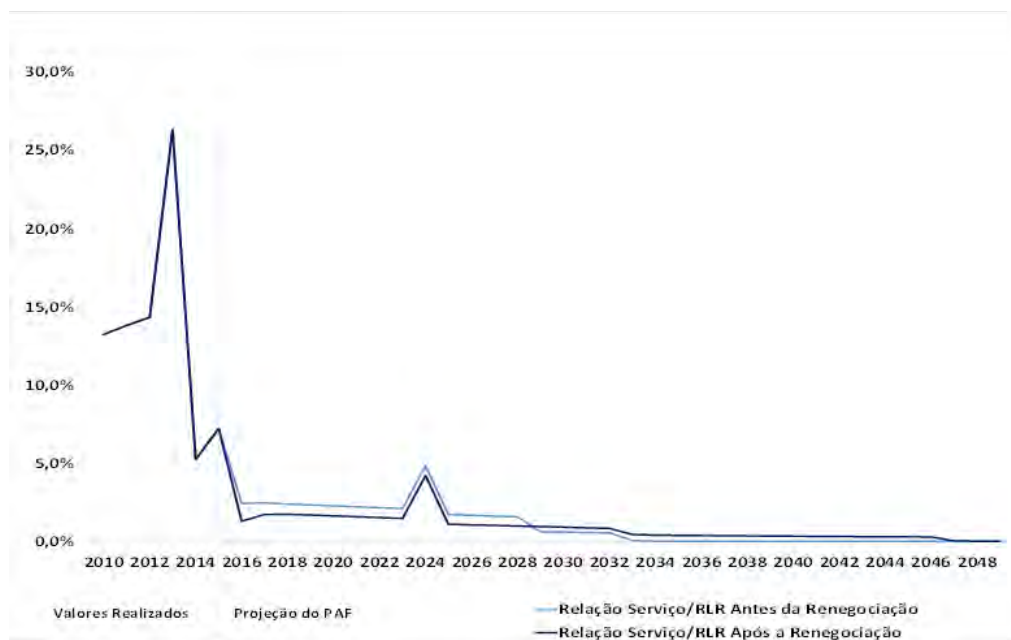

## SITUAÇÃO FISCAL

### Montante de Endividamento (R\$ Milhões)

PERFIL	2012	2013	2014	2015
Intralimite	2.321	2.217	2.221	2.437
Extralimite	2.173	3.352	4.272	4.622
Dívida Financeira	4.494	5.569	6.493	7.058

CREDOR				
União	2.632	2.501	2.473	2.654
Bancos federais	883	1.944	2.778	2.724
Dívida externa	979	1.124	1.242	1.680
Outras	0	0	0	0
Dívida Financeira	4.494	5.569	6.493	7.058

RELAÇÃO DCL/RCL				
	0,30	0,35	0,42	0,45

### Serviço da Dívida (R\$ Milhões)

PERFIL	2012	2013	2014	2015
Intralimite	795	390	253	270
Extralimite	151	241	480	792
Soma	946	631	733	1.063

CREDOR				
União	823	417	283	300
Bancos federais	101	154	356	533
Dívida externa	23	59	94	230
Outras	0	0	0	0
Soma	946	631	733	1.063

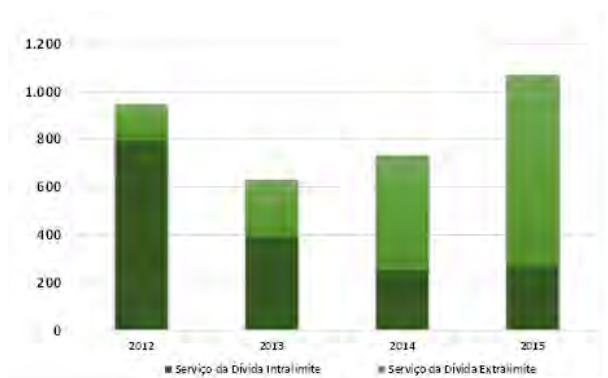

### Resultado Primário (R\$ Milhões)

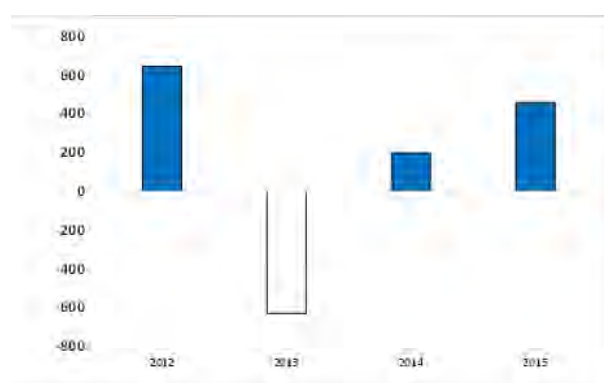

### Receita Bruta (R\$ Milhões)



### Despesas Não Financeiras (R\$ Milhões)





## SITUAÇÃO FISCAL (R\$ MILHÕES)

DISCRIMINAÇÃO	2012	2013	2014	2015	Varição 2014-2015
<b>I - RECEITA BRUTA</b>	<b>9.983</b>	<b>11.173</b>	<b>12.849</b>	<b>13.583</b>	<b>6%</b>
Receitas de Transferências	2.690	2.918	3.346	3.315	-1%
FPE	1.430	1.538	1.676	1.763	5%
Outras	1.260	1.380	1.671	1.552	-7%
Receitas de Arrecadação Própria	7.293	8.255	9.502	10.268	8%
ICMS	5.654	6.264	7.021	7.918	13%
Outras	1.639	1.991	2.482	2.350	-5%
<b>II - DESPESA COM TRANSF A MUNICÍPIOS</b>	<b>1.644</b>	<b>1.823</b>	<b>2.012</b>	<b>2.518</b>	<b>25%</b>
<b>III - RECEITA LÍQUIDA (I - II)</b>	<b>8.339</b>	<b>9.350</b>	<b>10.837</b>	<b>11.065</b>	<b>2%</b>
<b>IV - DESPESA NÃO FINANCEIRA</b>	<b>7.694</b>	<b>9.979</b>	<b>10.639</b>	<b>10.606</b>	<b>-0%</b>
Pessoal	4.607	5.075	5.847	6.678	14%
Ativo	3.370	3.736	4.225	4.876	15%
Inativos e Pensionistas	362	488	649	636	-2%
Outras	875	852	973	1.166	20%
Outras Despesas Correntes e de Capital	3.087	4.904	4.792	3.928	-18%
Investimentos	741	2.267	1.668	779	-53%
Inversões	5	12	74	9	-88%
Outras Despesas Correntes	2.164	2.419	2.808	2.866	2%
Sentenças Judiciais	179	207	241	274	13%
<b>V - RESULTADO PRIMÁRIO (III - IV)</b>	<b>644</b>	<b>-629</b>	<b>198</b>	<b>459</b>	<b>132%</b>

Fonte: Programa de Ajuste Fiscal

IPCA 2015 = 10,67%

## PROJEÇÃO DA RELAÇÃO SERVIÇO DA DÍVIDA/RECEITA LÍQUIDA REAL

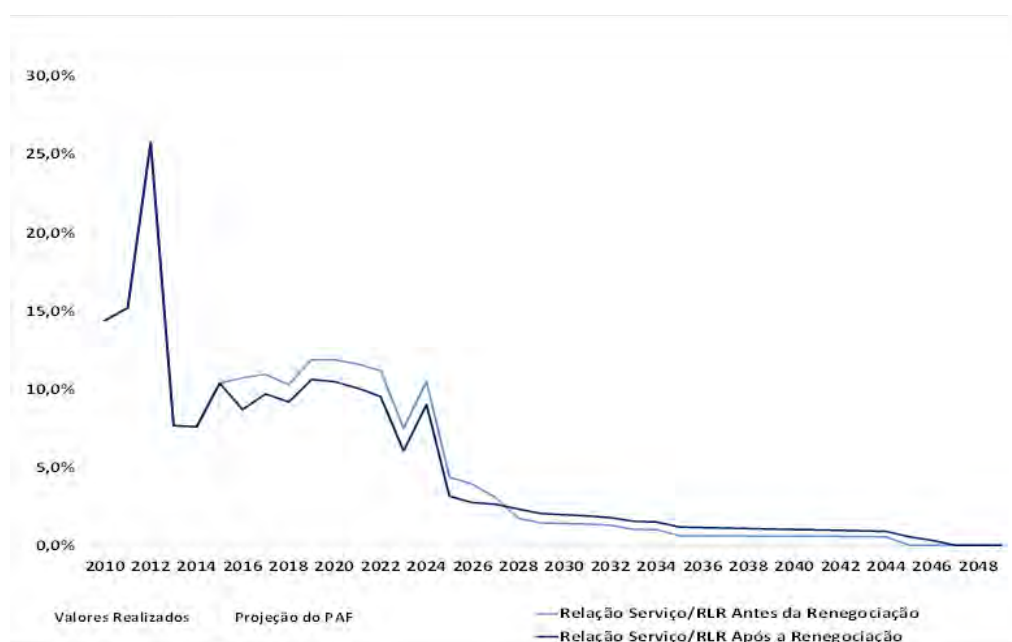

## SITUAÇÃO FISCAL

### Montante de Endividamento (R\$ Milhões)

PERFIL	2012	2013	2014	2015
Intralimite	6.535	6.435	6.090	5.996
Extralimite	807	1.437	2.066	2.461
Dívida Financeira	7.342	7.872	8.156	8.457

CREDOR				
União	6.557	6.530	6.184	6.089
Bancos federais	102	557	1.088	1.089
Dívida externa	683	784	883	1.280
Outras	0	0	0	0
Dívida Financeira	7.342	7.872	8.156	8.457

RELAÇÃO DCL/RCL				
	1,05	1,02	0,98	0,94

\* A relação DCL/RCL de 2015 considera o último RGF publicado no Siconfi/STN

### Serviço da Dívida (R\$ Milhões)

PERFIL	2012	2013	2014	2015
Intralimite	756	839	969	1.061
Extralimite	35	51	87	155
Soma	791	890	1.056	1.217

CREDOR				
União	759	845	977	1.071
Bancos federais	15	28	61	119
Dívida externa	17	18	18	27
Outras	0	0	0	0
Soma	791	890	1.056	1.217

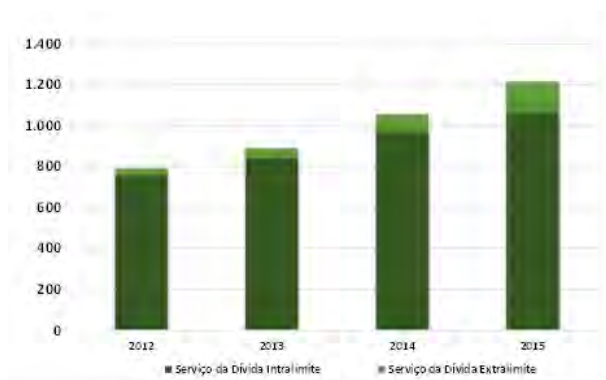

### Resultado Primário (R\$ Milhões)

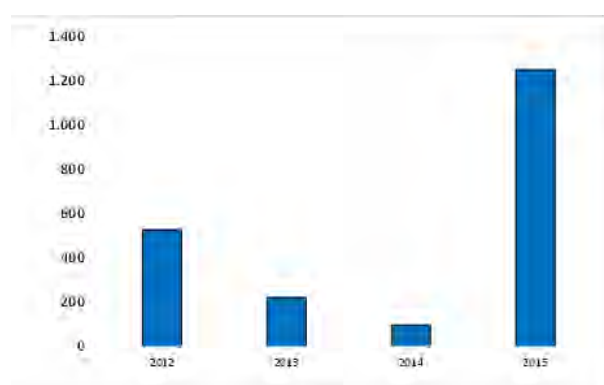

### Receita Bruta (R\$ Milhões)



### Despesas Não Financeiras (R\$ Milhões)

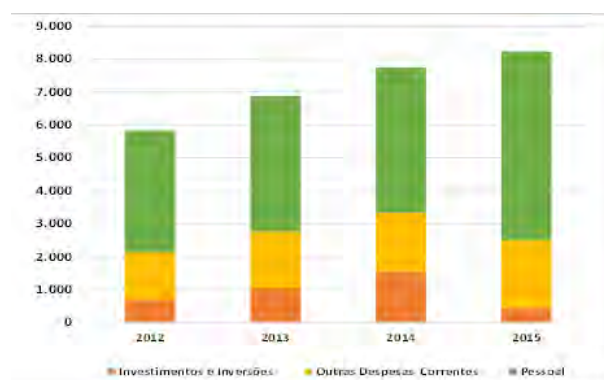

## SITUAÇÃO FISCAL (R\$ MILHÕES)

DISCRIMINAÇÃO	2012	2013	2014	2015	Varição 2014-2015
<b>I - RECEITA BRUTA</b>	<b>8.059</b>	<b>9.011</b>	<b>9.919</b>	<b>11.610</b>	<b>17%</b>
Receitas de Transferências	2.096	2.241	2.539	2.643	4%
FPE	825	888	967	1.017	5%
Outras	1.270	1.353	1.572	1.626	3%
Receitas de Arrecadação Própria	5.964	6.770	7.380	8.967	22%
ICMS	5.530	6.240	6.830	6.994	2%
Outras	434	531	550	1.973	259%
<b>II - DESPESA COM TRANSF A MUNICÍPIOS</b>	<b>1.594</b>	<b>1.787</b>	<b>1.947</b>	<b>1.991</b>	<b>2%</b>
<b>III - RECEITA LÍQUIDA (I - II)</b>	<b>6.466</b>	<b>7.224</b>	<b>7.972</b>	<b>9.620</b>	<b>21%</b>
<b>IV - DESPESA NÃO FINANCEIRA</b>	<b>5.938</b>	<b>7.002</b>	<b>7.875</b>	<b>8.369</b>	<b>6%</b>
Pessoal	3.687	4.119	4.401	5.730	30%
Ativo	2.555	2.782	2.968	3.511	18%
Inativos e Pensionistas	551	706	767	1.434	87%
Outras	581	631	666	785	18%
Outras Despesas Correntes e de Capital	2.251	2.883	3.474	2.639	-24%
Investimentos	676	1.049	1.530	439	-71%
Inversões	12	1	3	0	-94%
Outras Despesas Correntes	1.448	1.703	1.802	2.046	14%
Sentenças Judiciais	115	131	139	154	11%
<b>V - RESULTADO PRIMÁRIO (III - IV)</b>	<b>528</b>	<b>222</b>	<b>97</b>	<b>1.250</b>	<b>1.191%</b>

Fonte: Programa de Ajuste Fiscal

IPCA 2015 = 10,67%

## PROJEÇÃO DA RELAÇÃO SERVIÇO DA DÍVIDA/RECEITA LÍQUIDA REAL

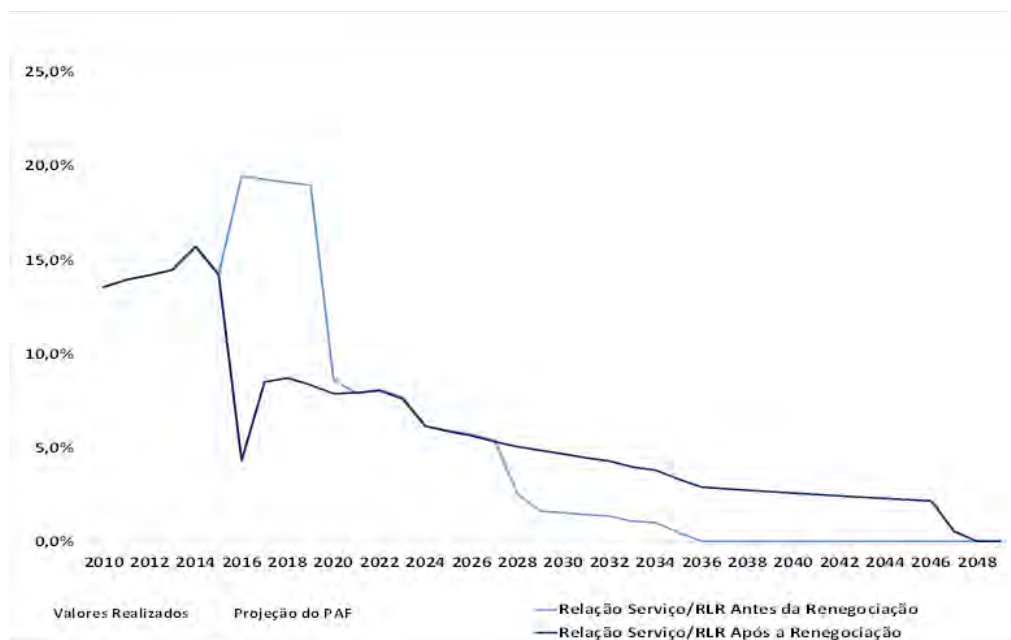

## SITUAÇÃO FISCAL

### Montante de Endividamento (R\$ Milhões)

PERFIL	2012	2013	2014	2015
Intralimite	64.004	67.733	70.652	78.363
Extralimite	11.894	16.741	18.637	25.805
Dívida Financeira	75.898	84.474	89.289	104.167

CREDOR				
União	65.227	68.774	71.677	79.875
Bancos federais	2.646	6.303	7.157	9.408
Dívida externa	5.603	9.396	10.384	14.812
Outras	2.422	0	72	72
Dívida Financeira	75.898	84.474	89.289	104.167

RELAÇÃO DCL/RCL				
	1,75	1,83	1,79	1,99

### Serviço da Dívida (R\$ Milhões)

PERFIL	2012	2013	2014	2015
Intralimite	4.043	4.496	4.843	5.194
Extralimite	448	726	854	1.566
Soma	4.491	5.222	5.697	6.760

CREDOR				
União	4.153	4.589	4.906	5.241
Bancos federais	132	401	424	715
Dívida externa	114	226	362	793
Outras	91	5	5	10
Soma	4.491	5.222	5.697	6.760

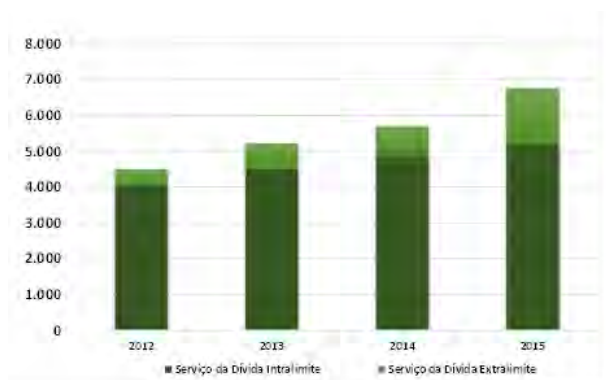

### Resultado Primário (R\$ Milhões)

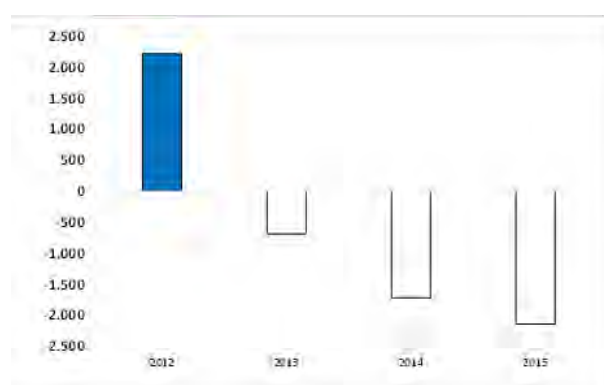

### Receita Bruta (R\$ Milhões)



### Despesas Não Financeiras (R\$ Milhões)

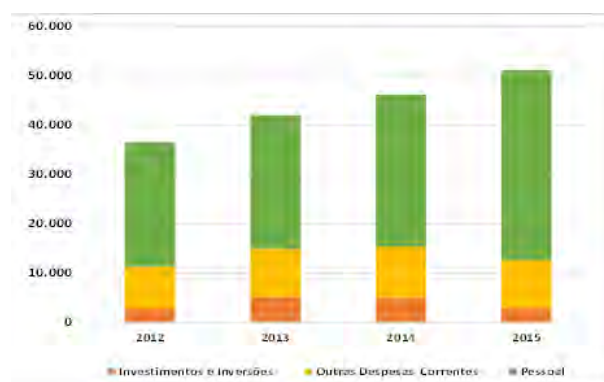

## SITUAÇÃO FISCAL (R\$ MILHÕES)

DISCRIMINAÇÃO	2012	2013	2014	2015	Varição 2014-2015
<b>I - RECEITA BRUTA</b>	<b>48.478</b>	<b>52.247</b>	<b>56.037</b>	<b>60.849</b>	<b>9%</b>
Receitas de Transferências	8.732	8.573	9.812	10.508	7%
FPE	2.760	2.968	3.234	3.402	5%
Outras	5.972	5.605	6.578	7.106	8%
Receitas de Arrecadação Própria	39.747	43.675	46.224	50.341	9%
ICMS	31.564	35.245	37.476	37.151	-1%
Outras	8.183	8.430	8.748	13.190	51%
<b>II - DESPESA COM TRANSF A MUNICÍPIOS</b>	<b>9.761</b>	<b>10.806</b>	<b>11.610</b>	<b>11.804</b>	<b>2%</b>
<b>III - RECEITA LÍQUIDA (I - II)</b>	<b>38.717</b>	<b>41.441</b>	<b>44.426</b>	<b>49.046</b>	<b>10%</b>
<b>IV - DESPESA NÃO FINANCEIRA</b>	<b>36.497</b>	<b>42.124</b>	<b>46.142</b>	<b>51.182</b>	<b>11%</b>
Pessoal	25.158	27.054	30.712	38.468	25%
Ativo	13.712	15.324	16.825	19.152	14%
Inativos e Pensionistas	7.735	7.839	9.351	13.903	49%
Outras	3.710	3.892	4.537	5.413	19%
Outras Despesas Correntes e de Capital	11.339	15.070	15.429	12.714	-18%
Investimentos	2.463	3.759	3.688	2.355	-36%
Inversões	316	1.452	1.407	515	-63%
Outras Despesas Correntes	8.515	9.685	10.268	9.723	-5%
Sentenças Judiciais	46	174	66	121	83%
<b>V - RESULTADO PRIMÁRIO (III - IV)</b>	<b>2.220</b>	<b>-683</b>	<b>-1.715</b>	<b>-2.136</b>	<b>-25%</b>

Fonte: Programa de Ajuste Fiscal

IPCA 2015 = 10,67%

## PROJEÇÃO DA RELAÇÃO SERVIÇO DA DÍVIDA/RECEITA LÍQUIDA REAL

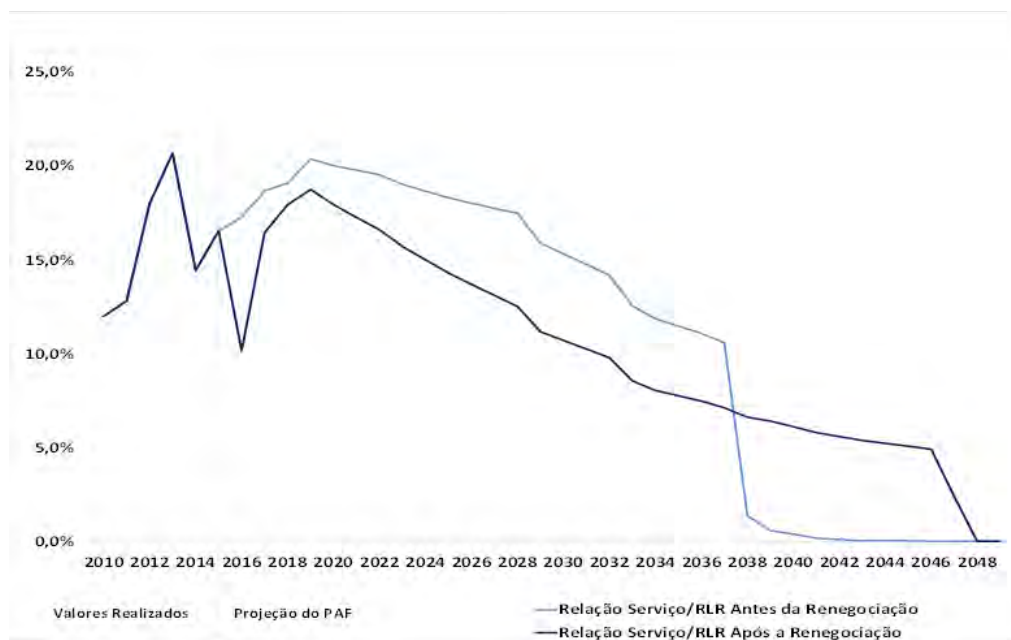



## SITUAÇÃO FISCAL

### Montante de Endividamento (R\$ Milhões)

PERFIL	2012	2013	2014	2015
Intralimite	831	791	791	906
Extralimite	2.136	2.401	2.824	2.948
Dívida Financeira	2.967	3.192	3.615	3.855

CREDOR	2012	2013	2014	2015
União	1.366	1.290	1.283	1.411
Bancos federais	1.176	1.394	1.736	1.635
Dívida externa	421	506	595	808
Outras	4	3	1	1
Dívida Financeira	2.967	3.192	3.615	3.855

RELAÇÃO DCL/RCL	2012	2013	2014	2015
	0,11	0,10	0,10	0,12

### Serviço da Dívida (R\$ Milhões)

PERFIL	2012	2013	2014	2015
Intralimite	149	150	100	88
Extralimite	432	447	432	545
Soma	581	597	532	633

CREDOR	2012	2013	2014	2015
União	248	235	161	148
Bancos federais	278	290	290	374
Dívida externa	53	71	81	110
Outras	1	1	0	0
Soma	581	597	532	633

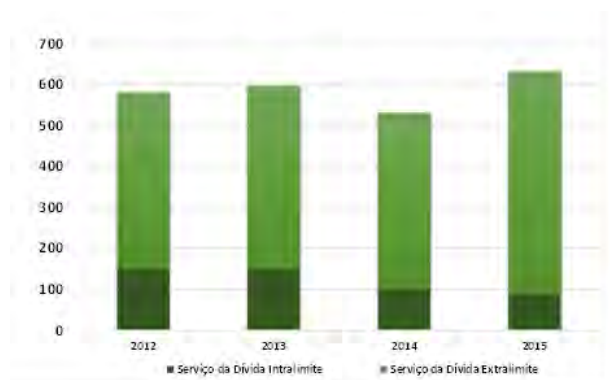

### Resultado Primário (R\$ Milhões)

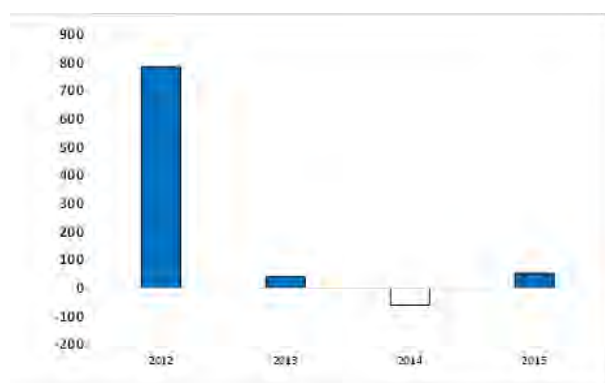

### Receita Bruta (R\$ Milhões)



### Despesas Não Financeiras (R\$ Milhões)

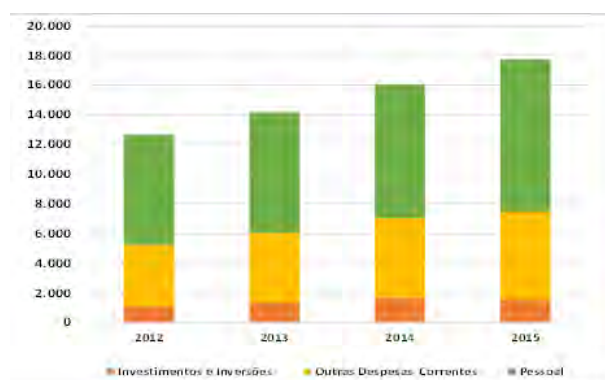

## SITUAÇÃO FISCAL (R\$ MILHÕES)

DISCRIMINAÇÃO	2012	2013	2014	2015	Varição 2014-2015
<b>I - RECEITA BRUTA</b>	<b>15.474</b>	<b>16.496</b>	<b>18.581</b>	<b>20.612</b>	<b>11%</b>
Receitas de Transferências	6.457	6.651	7.347	8.079	10%
FPE	3.787	4.072	4.438	4.668	5%
Outras	2.671	2.579	2.909	3.410	17%
Receitas de Arrecadação Própria	9.017	9.845	11.234	12.533	12%
ICMS	6.669	7.684	8.798	9.555	9%
Outras	2.348	2.161	2.437	2.978	22%
<b>II - DESPESA COM TRANSF A MUNICÍPIOS</b>	<b>2.011</b>	<b>2.262</b>	<b>2.556</b>	<b>2.753</b>	<b>8%</b>
<b>III - RECEITA LÍQUIDA (I - II)</b>	<b>13.463</b>	<b>14.234</b>	<b>16.025</b>	<b>17.859</b>	<b>11%</b>
<b>IV - DESPESA NÃO FINANCEIRA</b>	<b>12.678</b>	<b>14.193</b>	<b>16.086</b>	<b>17.806</b>	<b>11%</b>
Pessoal	7.390	8.109	9.028	10.252	14%
Ativo	5.182	5.710	6.349	7.095	12%
Inativos e Pensionistas	1.331	1.548	1.739	2.071	19%
Outras	877	851	941	1.085	15%
Outras Despesas Correntes e de Capital	5.288	6.085	7.058	7.554	7%
Investimentos	924	1.194	1.488	1.357	-9%
Inversões	178	170	185	189	2%
Outras Despesas Correntes	4.162	4.695	5.361	5.938	11%
Sentenças Judiciais	24	26	24	70	192%
<b>V - RESULTADO PRIMÁRIO (III - IV)</b>	<b>785</b>	<b>41</b>	<b>-60</b>	<b>53</b>	<b>-</b>

Fonte: Programa de Ajuste Fiscal

IPCA 2015 = 10,67%

## PROJEÇÃO DA RELAÇÃO SERVIÇO DA DÍVIDA/RECEITA LÍQUIDA REAL

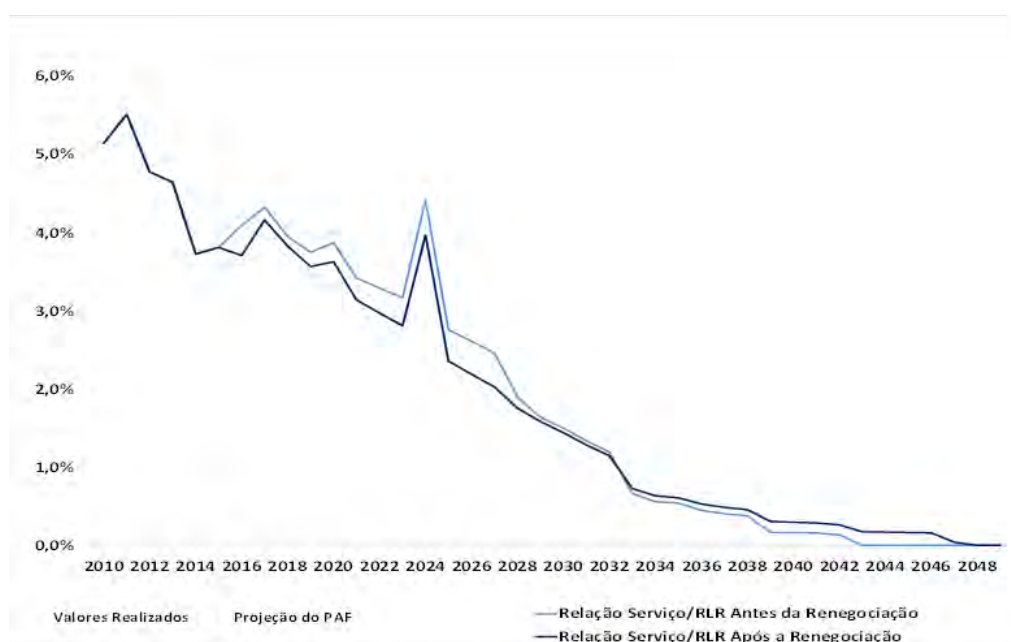



## SITUAÇÃO FISCAL

### Montante de Endividamento (R\$ Milhões)

PERFIL	2012	2013	2014	2015
Intralimite	1.249	1.139	1.106	1.165
Extralimite	745	1.031	1.820	1.918
Dívida Financeira	1.994	2.170	2.926	3.083

CREDOR				
União	1.249	1.139	1.107	1.165
Bancos federais	567	772	1.326	1.532
Dívida externa	177	259	283	385
Outras	0	0	210	0
Dívida Financeira	1.994	2.170	2.926	3.083

RELAÇÃO DCL/RCL				
	0,26	0,27	0,37	0,41

### Serviço da Dívida (R\$ Milhões)

PERFIL	2012	2013	2014	2015
Intralimite	238	236	157	149
Extralimite	128	138	171	309
Soma	365	374	328	458

CREDOR				
União	260	236	158	151
Bancos federais	87	120	153	271
Dívida externa	18	14	18	37
Outras	0	3	0	0
Soma	365	374	328	458

### Resultado Primário (R\$ Milhões)

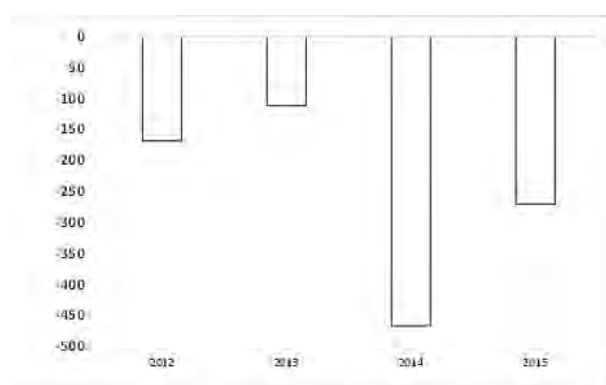

### Receita Bruta (R\$ Milhões)



### Despesas Não Financeiras (R\$ Milhões)

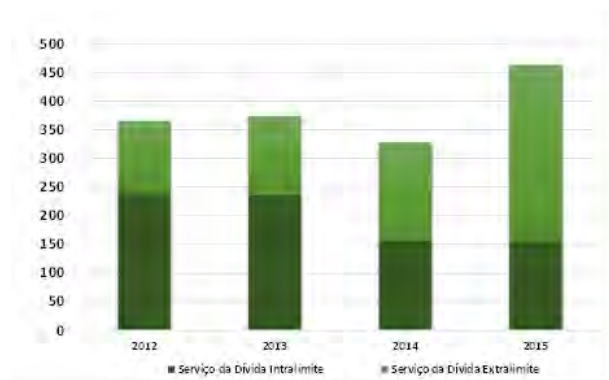
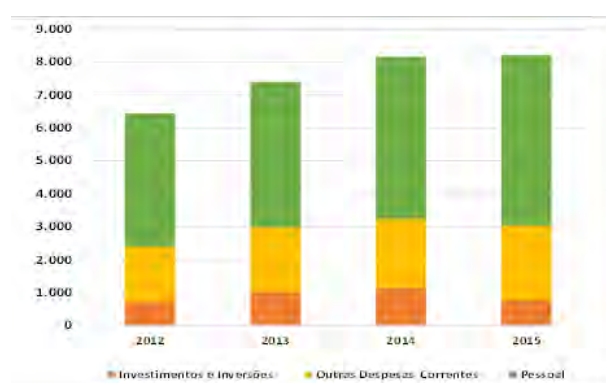

## SITUAÇÃO FISCAL (R\$ MILHÕES)

DISCRIMINAÇÃO	2012	2013	2014	2015	Varição 2014-2015
<b>I - RECEITA BRUTA</b>	<b>7.288</b>	<b>8.437</b>	<b>9.010</b>	<b>9.248</b>	<b>3%</b>
Receitas de Transferências	3.654	4.182	4.320	4.402	2%
FPE	2.967	3.191	3.477	3.658	5%
Outras	687	992	843	744	-12%
Receitas de Arrecadação Própria	3.634	4.254	4.690	4.846	3%
ICMS	3.317	3.852	4.350	4.461	3%
Outras	316	402	340	385	13%
<b>II - DESPESA COM TRANSF A MUNICÍPIOS</b>	<b>914</b>	<b>1.055</b>	<b>1.186</b>	<b>1.222</b>	<b>3%</b>
<b>III - RECEITA LÍQUIDA (I - II)</b>	<b>6.373</b>	<b>7.382</b>	<b>7.825</b>	<b>8.026</b>	<b>3%</b>
<b>IV - DESPESA NÃO FINANCEIRA</b>	<b>6.542</b>	<b>7.494</b>	<b>8.292</b>	<b>8.296</b>	<b>0%</b>
Pessoal	4.050	4.407	4.911	5.159	5%
Ativo	2.873	3.086	3.415	3.600	5%
Inativos e Pensionistas	617	739	884	951	8%
Outras	559	582	611	608	-1%
Outras Despesas Correntes e de Capital	2.492	3.087	3.381	3.137	-7%
Investimentos	637	934	1.093	735	-33%
Inversões	89	93	61	38	-37%
Outras Despesas Correntes	1.664	1.953	2.086	2.267	9%
Sentenças Judiciais	102	107	141	97	-31%
<b>V - RESULTADO PRIMÁRIO (III - IV)</b>	<b>-168</b>	<b>-112</b>	<b>-467</b>	<b>-270</b>	<b>42%</b>

Fonte: Programa de Ajuste Fiscal

IPCA 2015 = 10,67%

## PROJEÇÃO DA RELAÇÃO SERVIÇO DA DÍVIDA/RECEITA LÍQUIDA REAL

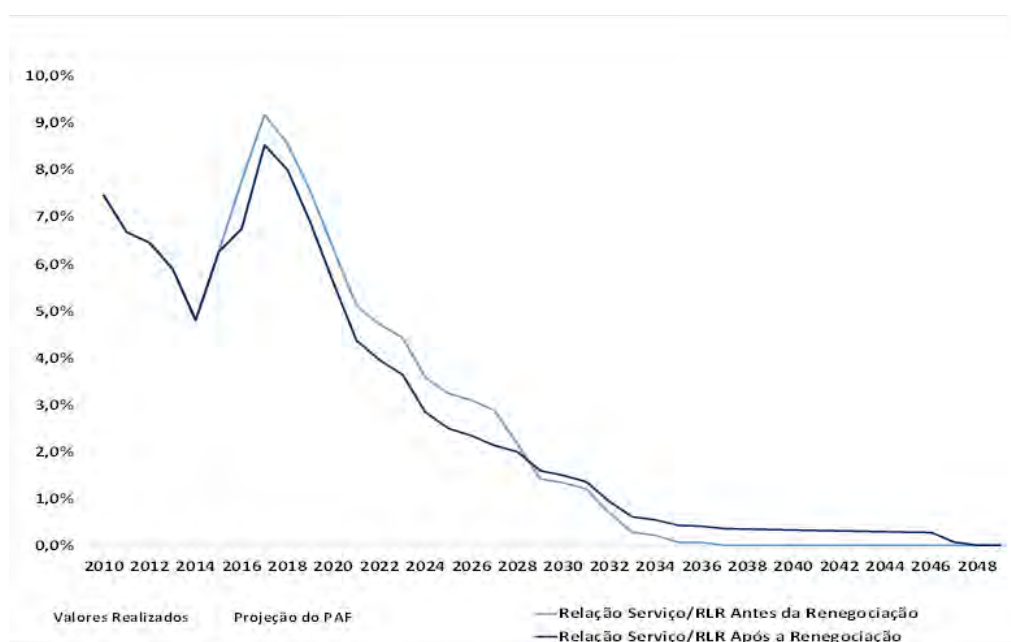

## SITUAÇÃO FISCAL

### Montante de Endividamento (R\$ Milhões)

PERFIL	2012	2013	2014	2015
Intralimite	9.511	9.565	9.502	10.046
Extralimite	5.268	5.517	7.377	8.258
Dívida Financeira	14.778	15.082	16.879	18.304

CREDOR				
União	10.937	11.032	11.193	11.780
Bancos federais	38	175	1.277	1.378
Dívida externa	629	558	917	1.331
Outras	3.174	3.317	3.492	3.814
Dívida Financeira	14.778	15.082	16.879	18.304

RELAÇÃO DCL/RCL				
	0,60	0,52	0,58	0,49

### Serviço da Dívida (R\$ Milhões)

PERFIL	2012	2013	2014	2015
Intralimite	992	1.047	1.044	1.096
Extralimite	421	386	409	519
Soma	1.413	1.433	1.453	1.615

CREDOR				
União	1.109	1.135	1.081	1.124
Bancos federais	17	21	61	138
Dívida externa	136	114	138	174
Outras	151	163	172	179
Soma	1.413	1.433	1.453	1.615

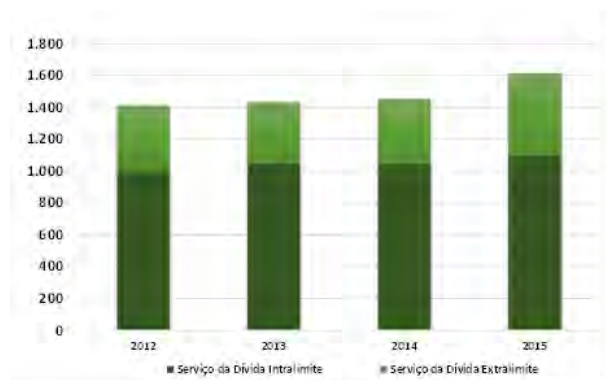

### Resultado Primário (R\$ Milhões)

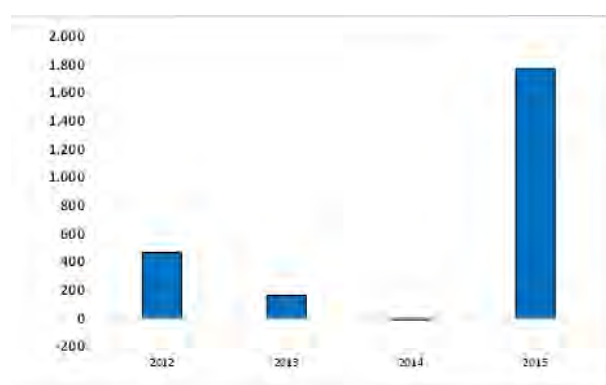

### Receita Bruta (R\$ Milhões)



### Despesas Não Financeiras (R\$ Milhões)

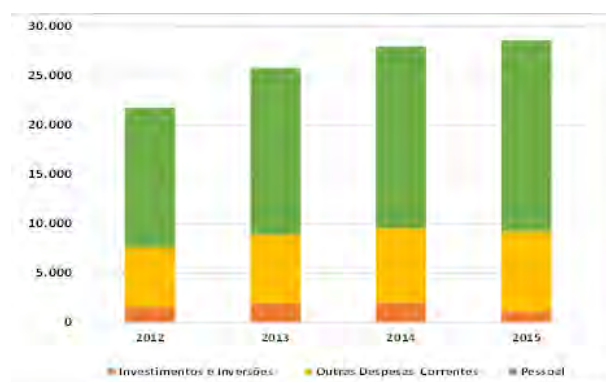

## SITUAÇÃO FISCAL (R\$ MILHÕES)

DISCRIMINAÇÃO	2012	2013	2014	2015	Varição 2014-2015
<b>I - RECEITA BRUTA</b>	<b>27.902</b>	<b>32.274</b>	<b>35.157</b>	<b>38.962</b>	<b>11%</b>
Receitas de Transferências	5.555	6.016	6.661	7.104	7%
FPE	1.786	1.921	2.093	2.202	5%
Outras	3.769	4.095	4.567	4.902	7%
Receitas de Arrecadação Própria	22.347	26.258	28.496	31.858	12%
ICMS	17.751	20.726	22.681	24.862	10%
Outras	4.596	5.533	5.815	6.996	20%
<b>II - DESPESA COM TRANSF A MUNICÍPIOS</b>	<b>5.508</b>	<b>6.277</b>	<b>6.958</b>	<b>7.882</b>	<b>13%</b>
<b>III - RECEITA LÍQUIDA (I - II)</b>	<b>22.394</b>	<b>25.998</b>	<b>28.198</b>	<b>31.080</b>	<b>10%</b>
<b>IV - DESPESA NÃO FINANCEIRA</b>	<b>21.927</b>	<b>25.835</b>	<b>28.209</b>	<b>29.311</b>	<b>4%</b>
Pessoal	14.131	16.834	18.383	19.358	5%
Ativo	9.543	11.176	12.513	13.357	7%
Inativos e Pensionistas	3.716	4.053	4.177	4.344	4%
Outras	873	1.604	1.694	1.657	-2%
Outras Despesas Correntes e de Capital	7.796	9.001	9.826	9.953	1%
Investimentos	1.303	1.790	1.545	1.032	-33%
Inversões	296	164	451	111	-75%
Outras Despesas Correntes	5.991	6.942	7.524	8.046	7%
Sentenças Judiciais	207	104	306	765	150%
<b>V - RESULTADO PRIMÁRIO (III - IV)</b>	<b>467</b>	<b>163</b>	<b>-11</b>	<b>1.770</b>	<b>-</b>

Fonte: Programa de Ajuste Fiscal

IPCA 2015 = 10,67%

## PROJEÇÃO DA RELAÇÃO SERVIÇO DA DÍVIDA/RECEITA LÍQUIDA REAL

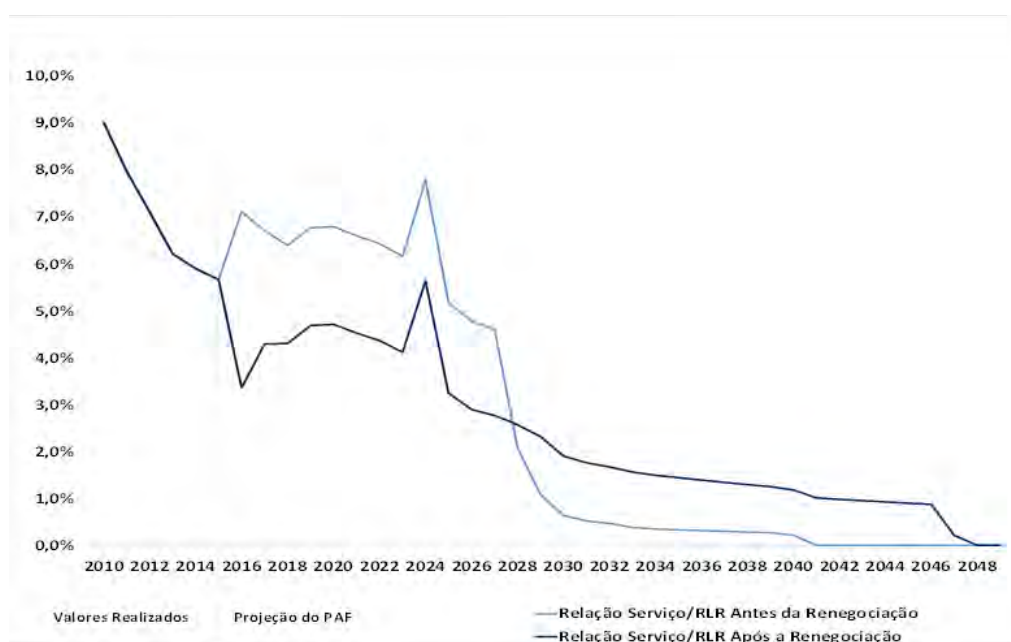

## SITUAÇÃO FISCAL

### Montante de Endividamento (R\$ Milhões)

PERFIL	2012	2013	2014	2015
Intralimite	3.041	2.961	2.946	3.122
Extralimite	5.496	8.305	10.359	12.599
Dívida Financeira	8.537	11.266	13.305	15.721

CREDOR				
União	3.500	3.343	3.259	3.370
Bancos federais	3.335	4.175	5.079	4.960
Dívida externa	1.685	3.748	4.967	7.391
Outras	17	0	0	0
Dívida Financeira	8.537	11.266	13.305	15.721

RELAÇÃO DCL/RCL				
	0,46	0,53	0,58	0,62

### Serviço da Dívida (R\$ Milhões)

PERFIL	2012	2013	2014	2015
Intralimite	409	427	322	343
Extralimite	494	670	829	1.089
Soma	903	1.097	1.151	1.432

CREDOR				
União	515	522	408	427
Bancos federais	326	508	624	822
Dívida externa	62	67	120	184
Outras	0	0	0	0
Soma	903	1.097	1.151	1.432

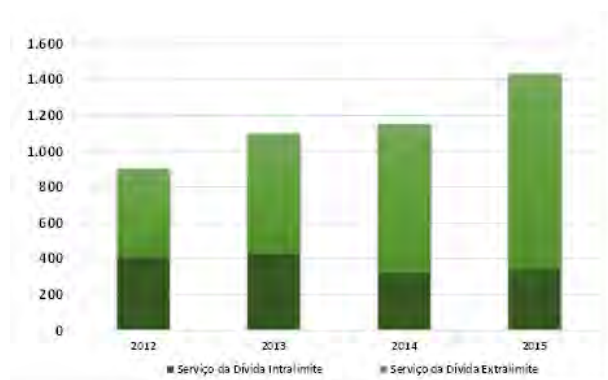

### Resultado Primário (R\$ Milhões)

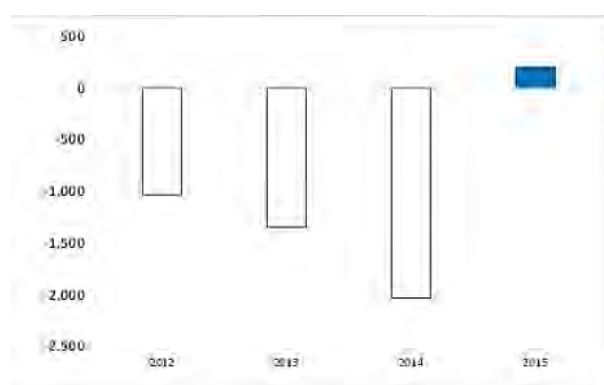

### Receita Bruta (R\$ Milhões)



### Despesas Não Financeiras (R\$ Milhões)

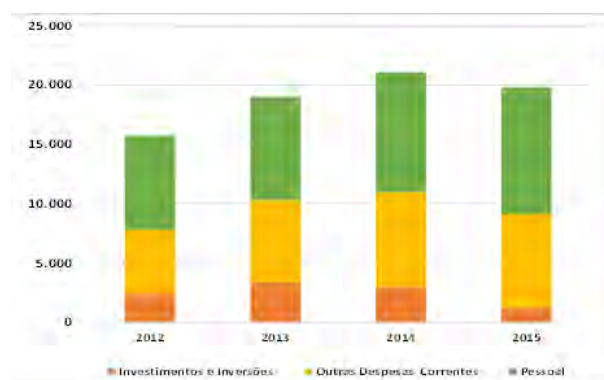



## SITUAÇÃO FISCAL (R\$ MILHÕES)

DISCRIMINAÇÃO	2012	2013	2014	2015	Varição 2014-2015
<b>I - RECEITA BRUTA</b>	<b>17.721</b>	<b>20.995</b>	<b>22.669</b>	<b>23.725</b>	<b>5%</b>
Receitas de Transferências	6.080	8.081	8.745	8.804	1%
FPE	4.275	4.598	5.010	5.271	5%
Outras	1.804	3.483	3.735	3.534	-5%
Receitas de Arrecadação Própria	11.642	12.915	13.924	14.921	7%
ICMS	10.468	11.543	12.500	12.682	1%
Outras	1.173	1.371	1.424	2.239	57%
<b>II - DESPESA COM TRANSF A MUNICÍPIOS</b>	<b>2.956</b>	<b>3.263</b>	<b>3.551</b>	<b>3.620</b>	<b>2%</b>
<b>III - RECEITA LÍQUIDA (I - II)</b>	<b>14.765</b>	<b>17.733</b>	<b>19.118</b>	<b>20.105</b>	<b>5%</b>
<b>IV - DESPESA NÃO FINANCEIRA</b>	<b>15.798</b>	<b>19.078</b>	<b>21.148</b>	<b>19.906</b>	<b>-6%</b>
Pessoal	7.932	8.705	10.054	10.671	6%
Ativo	5.505	6.176	6.698	7.117	6%
Inativos e Pensionistas	1.066	1.194	1.735	1.847	6%
Outras	1.361	1.335	1.621	1.707	5%
Outras Despesas Correntes e de Capital	7.866	10.372	11.094	9.236	-17%
Investimentos	1.888	2.506	2.432	1.006	-59%
Inversões	562	852	546	229	-58%
Outras Despesas Correntes	5.378	6.961	8.038	7.897	-2%
Sentenças Judiciais	38	53	78	104	33%
<b>V - RESULTADO PRIMÁRIO (III - IV)</b>	<b>-1.032</b>	<b>-1.345</b>	<b>-2.030</b>	<b>199</b>	<b>-</b>

Fonte: Programa de Ajuste Fiscal

IPCA 2015 = 10,67%

## PROJEÇÃO DA RELAÇÃO SERVIÇO DA DÍVIDA/RECEITA LÍQUIDA REAL

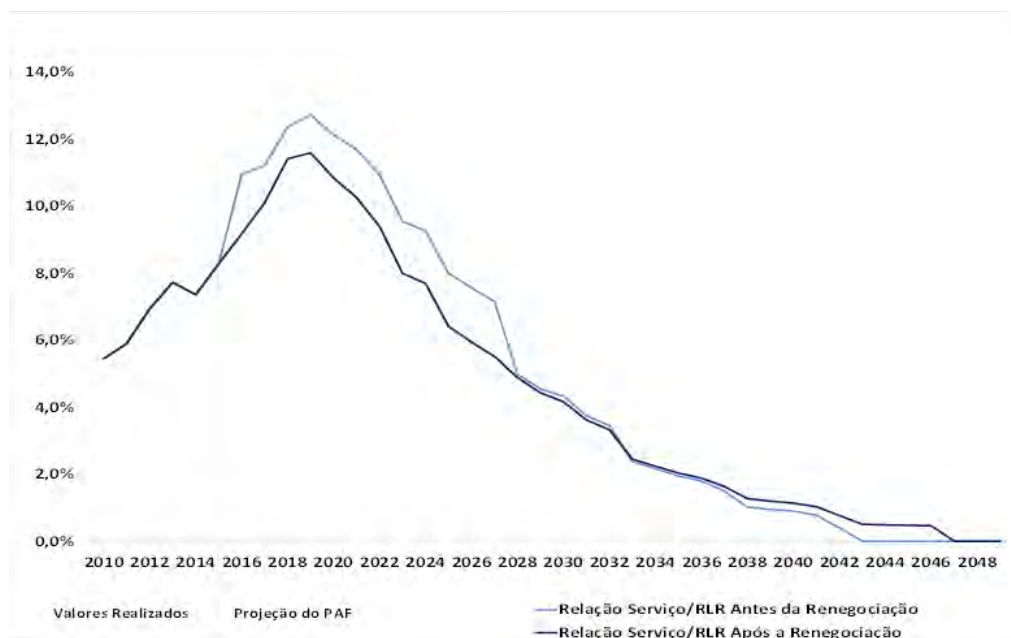



## SITUAÇÃO FISCAL

### Montante de Endividamento (R\$ Milhões)

PERFIL	2012	2013	2014	2015
Intralimite	218	205	197	238
Extralimite	2.365	2.866	2.906	3.734
Dívida Financeira	2.583	3.071	3.103	3.972

CREDOR				
União	471	481	433	443
Bancos federais	1.328	1.690	1.647	2.038
Dívida externa	784	900	1.022	1.491
Outras	0	0	0	0
Dívida Financeira	2.583	3.071	3.103	3.972

RELAÇÃO DCL/RCL				
	0,50	0,59	0,61	0,57

### Serviço da Dívida (R\$ Milhões)

PERFIL	2012	2013	2014	2015
Intralimite	540	36	31	30
Extralimite	536	290	316	363
Soma	1.076	326	347	393

CREDOR				
União	592	86	77	80
Bancos federais	472	222	252	286
Dívida externa	12	18	17	27
Outras	0	0	0	0
Soma	1.076	326	347	393

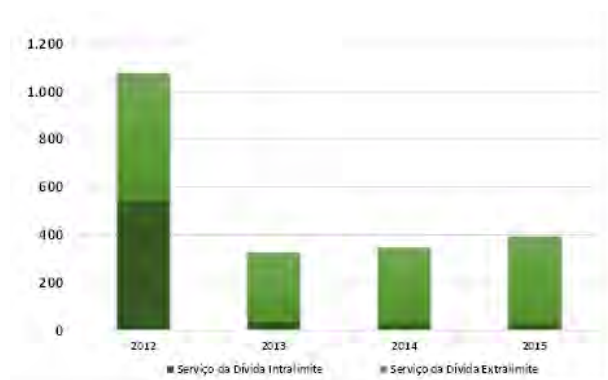

### Resultado Primário (R\$ Milhões)

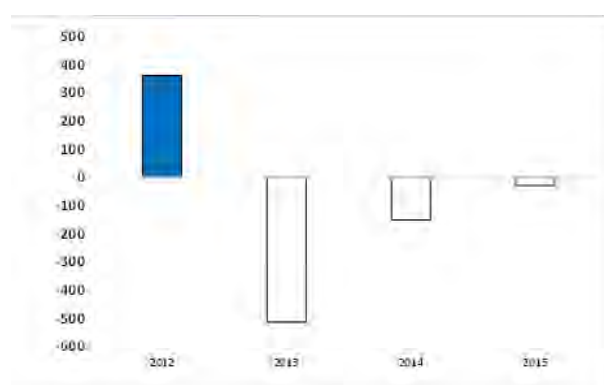

### Receita Bruta (R\$ Milhões)



### Despesas Não Financeiras (R\$ Milhões)

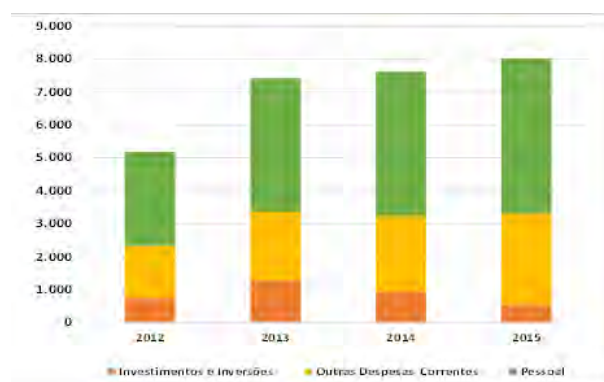

## SITUAÇÃO FISCAL (R\$ MILHÕES)

DISCRIMINAÇÃO	2012	2013	2014	2015	Varição 2014-2015
<b>I - RECEITA BRUTA</b>	<b>6.261</b>	<b>7.729</b>	<b>8.376</b>	<b>8.974</b>	<b>7%</b>
Receitas de Transferências	3.605	3.819	4.021	4.163	4%
FPE	2.677	2.879	3.138	3.301	5%
Outras	928	940	883	862	-2%
Receitas de Arrecadação Própria	2.655	3.910	4.355	4.811	10%
ICMS	2.376	2.658	2.934	3.195	9%
Outras	279	1.252	1.421	1.617	14%
<b>II - DESPESA COM TRANSF A MUNICÍPIOS</b>	<b>656</b>	<b>744</b>	<b>833</b>	<b>909</b>	<b>9%</b>
<b>III - RECEITA LÍQUIDA (I - II)</b>	<b>5.605</b>	<b>6.985</b>	<b>7.543</b>	<b>8.065</b>	<b>7%</b>
<b>IV - DESPESA NÃO FINANCEIRA</b>	<b>5.244</b>	<b>7.498</b>	<b>7.693</b>	<b>8.094</b>	<b>5%</b>
Pessoal	2.849	4.036	4.379	4.699	7%
Ativo	2.022	2.299	2.550	2.666	5%
Inativos e Pensionistas	329	1.162	1.238	1.384	12%
Outras	498	575	591	649	10%
Outras Despesas Correntes e de Capital	2.395	3.462	3.314	3.395	2%
Investimentos	642	1.145	910	505	-44%
Inversões	117	133	20	44	120%
Outras Despesas Correntes	1.567	2.091	2.300	2.761	20%
Sentenças Judiciais	69	92	85	84	-0%
<b>V - RESULTADO PRIMÁRIO (III - IV)</b>	<b>361</b>	<b>-513</b>	<b>-151</b>	<b>-29</b>	<b>81%</b>

Fonte: Programa de Ajuste Fiscal

IPCA 2015 = 10,67%

## PROJEÇÃO DA RELAÇÃO SERVIÇO DA DÍVIDA/RECEITA LÍQUIDA REAL

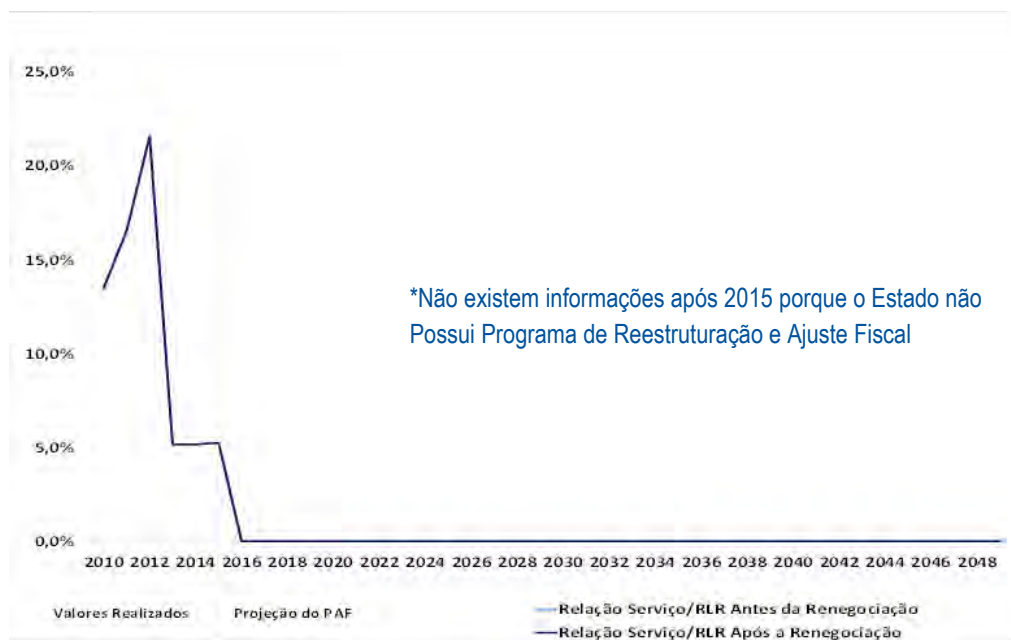

## SITUAÇÃO FISCAL

### Montante de Endividamento (R\$ Milhões)

PERFIL	2012	2013	2014	2015
Intralimite	60.162	62.618	64.036	69.813
Extralimite	10.750	16.339	25.332	37.473
Dívida Financeira	70.913	78.957	89.367	107.287

CREDOR				
União	61.334	63.684	64.995	70.664
Bancos federais	3.941	7.708	14.104	21.035
Dívida externa	5.384	7.308	9.078	14.382
Outras	254	257	1.191	1.205
Dívida Financeira	70.913	78.957	89.367	107.287

RELAÇÃO DCL/RCL				
	1,65	1,54	1,78	1,98

### Serviço da Dívida (R\$ Milhões)

PERFIL	2012	2013	2014	2015
Intralimite	4.090	4.541	5.199	4.826
Extralimite	860	1.239	1.486	2.461
Soma	4.950	5.780	6.684	7.286

CREDOR				
União	4.221	4.674	5.343	5.260
Bancos federais	392	638	918	1.351
Dívida externa	247	360	270	462
Outras	89	109	154	213
Soma	4.950	5.780	6.684	7.286

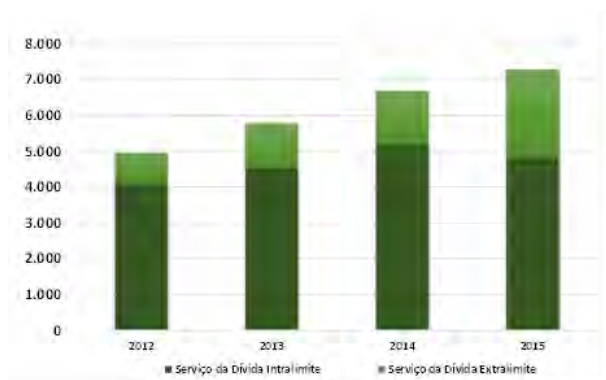

### Resultado Primário (R\$ Milhões)

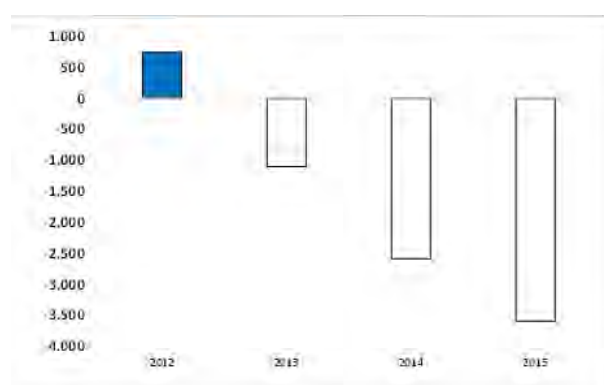

### Receita Bruta (R\$ Milhões)



### Despesas Não Financeiras (R\$ Milhões)

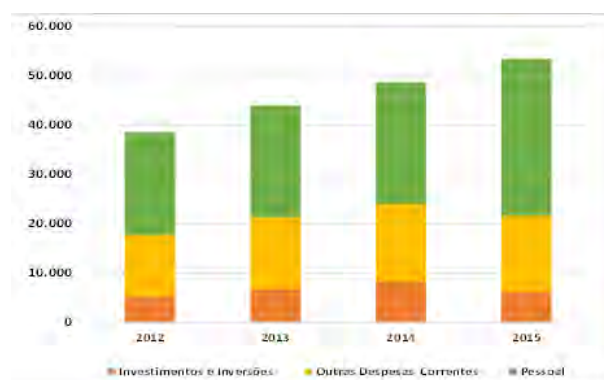

## SITUAÇÃO FISCAL (R\$ MILHÕES)

DISCRIMINAÇÃO	2012	2013	2014	2015	Varição 2014-2015
<b>I - RECEITA BRUTA</b>	<b>48.118</b>	<b>56.865</b>	<b>56.822</b>	<b>60.292</b>	<b>6%</b>
Receitas de Transferências	13.588	14.083	15.231	11.436	-25%
FPE	946	1.018	1.109	1.167	5%
Outras	12.641	13.065	14.122	10.269	-27%
Receitas de Arrecadação Própria	34.530	42.783	41.591	48.856	17%
ICMS	29.206	33.483	34.493	35.001	1%
Outras	5.324	9.299	7.098	13.854	95%
<b>II - DESPESA COM TRANSF A MUNICÍPIOS</b>	<b>8.428</b>	<b>9.558</b>	<b>9.819</b>	<b>9.987</b>	<b>2%</b>
<b>III - RECEITA LÍQUIDA (I - II)</b>	<b>39.690</b>	<b>47.307</b>	<b>47.003</b>	<b>50.304</b>	<b>7%</b>
<b>IV - DESPESA NÃO FINANCEIRA</b>	<b>38.947</b>	<b>48.404</b>	<b>49.586</b>	<b>53.895</b>	<b>9%</b>
Pessoal	20.813	22.650	24.551	31.681	29%
Ativo	12.634	14.770	16.388	17.291	6%
Inativos e Pensionistas	5.251	4.912	4.974	10.841	118%
Outras	2.928	2.968	3.189	3.550	11%
Outras Despesas Correntes e de Capital	18.134	25.755	25.035	22.214	-11%
Investimentos	5.091	6.542	8.189	6.176	-25%
Inversões	154	167	57	15	-74%
Outras Despesas Correntes	12.464	14.561	15.726	15.482	-2%
Sentenças Judiciais	425	4.485	1.064	541	-49%
<b>V - RESULTADO PRIMÁRIO (III - IV)</b>	<b>743</b>	<b>-1.097</b>	<b>-2.583</b>	<b>-3.591</b>	<b>-39%</b>

Fonte: Programa de Ajuste Fiscal

IPCA 2015 = 10,67%

## PROJEÇÃO DA RELAÇÃO SERVIÇO DA DÍVIDA/RECEITA LÍQUIDA REAL

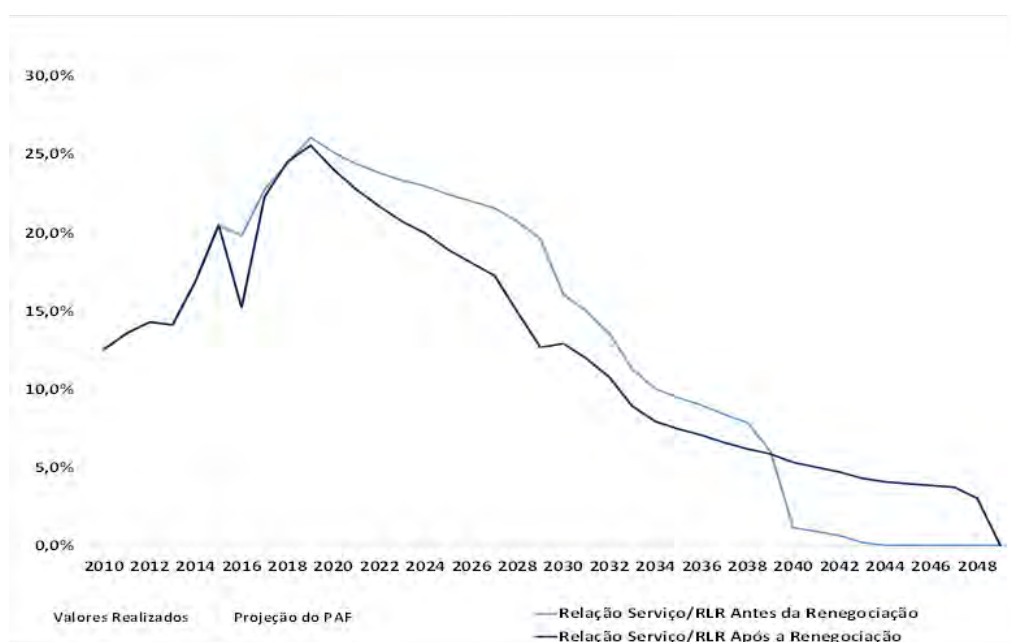

## SITUAÇÃO FISCAL

### Montante de Endividamento (R\$ Milhões)

PERFIL	2012	2013	2014	2015
Intralimite	182	82	54	61
Extralimite	1.261	1.436	1.421	1.525
Dívida Financeira	1.443	1.518	1.475	1.586

CREDOR				
União	602	442	375	361
Bancos federais	745	913	918	881
Dívida externa	96	163	181	276
Outras	0	0	0	68
Dívida Financeira	1.443	1.518	1.475	1.586

RELAÇÃO DCL/RCL				
	0,15	0,15	0,16	0,09

### Serviço da Dívida (R\$ Milhões)

PERFIL	2012	2013	2014	2015
Intralimite	139	112	35	12
Extralimite	187	576	181	244
Soma	326	687	216	256

CREDOR				
União	186	168	97	74
Bancos federais	129	507	104	148
Dívida externa	11	13	16	23
Outras	0	0	0	11
Soma	326	687	216	256

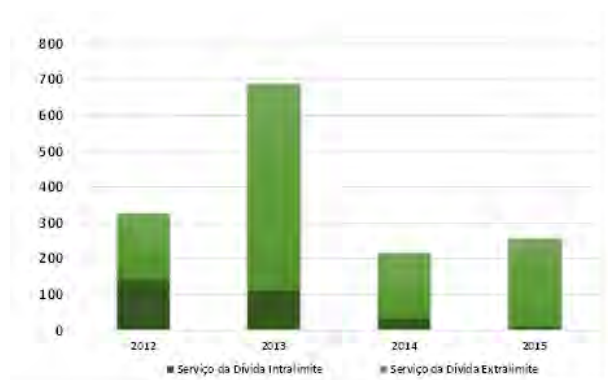

### Resultado Primário (R\$ Milhões)

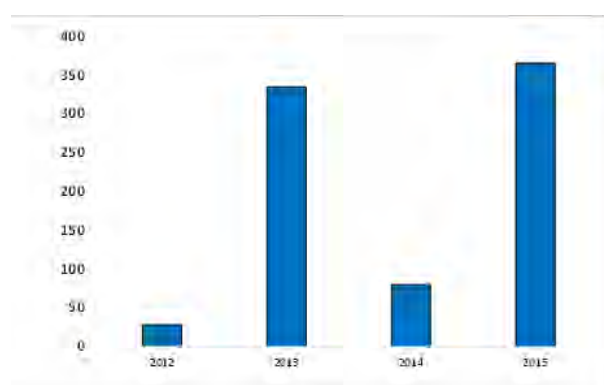

### Receita Bruta (R\$ Milhões)



### Despesas Não Financeiras (R\$ Milhões)

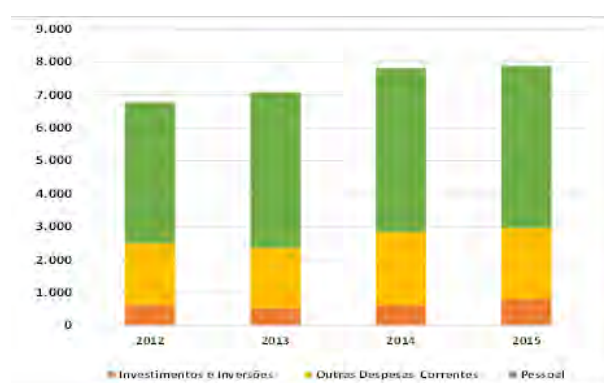



## SITUAÇÃO FISCAL (R\$ MILHÕES)

DISCRIMINAÇÃO	2012	2013	2014	2015	Varição 2014-2015
<b>I - RECEITA BRUTA</b>	<b>8.009</b>	<b>8.728</b>	<b>9.344</b>	<b>9.741</b>	<b>4%</b>
Receitas de Transferências	3.674	3.923	4.264	4.370	2%
FPE	2.588	2.784	3.033	3.191	5%
Outras	1.086	1.140	1.230	1.179	-4%
Receitas de Arrecadação Própria	4.335	4.805	5.080	5.370	6%
ICMS	3.662	4.030	4.391	4.526	3%
Outras	673	775	689	844	23%
<b>II - DESPESA COM TRANSF A MUNICÍPIOS</b>	<b>1.022</b>	<b>1.143</b>	<b>1.240</b>	<b>1.272</b>	<b>3%</b>
<b>III - RECEITA LÍQUIDA (I - II)</b>	<b>6.988</b>	<b>7.586</b>	<b>8.103</b>	<b>8.469</b>	<b>5%</b>
<b>IV - DESPESA NÃO FINANCEIRA</b>	<b>6.960</b>	<b>7.251</b>	<b>8.024</b>	<b>8.104</b>	<b>1%</b>
Pessoal	4.282	4.725	4.968	4.922	-1%
Ativo	2.953	3.122	3.254	3.489	7%
Inativos e Pensionistas	654	901	1.001	566	-43%
Outras	676	702	714	868	22%
Outras Despesas Correntes e de Capital	2.678	2.526	3.055	3.181	4%
Investimentos	415	246	361	426	18%
Inversões	220	295	248	382	54%
Outras Despesas Correntes	1.853	1.808	2.228	2.146	-4%
Sentenças Judiciais	190	177	218	228	4%
<b>V - RESULTADO PRIMÁRIO (III - IV)</b>	<b>28</b>	<b>335</b>	<b>80</b>	<b>365</b>	<b>358%</b>

Fonte: Programa de Ajuste Fiscal

IPCA 2015 = 10,67%

## PROJEÇÃO DA RELAÇÃO SERVIÇO DA DÍVIDA/RECEITA LÍQUIDA REAL

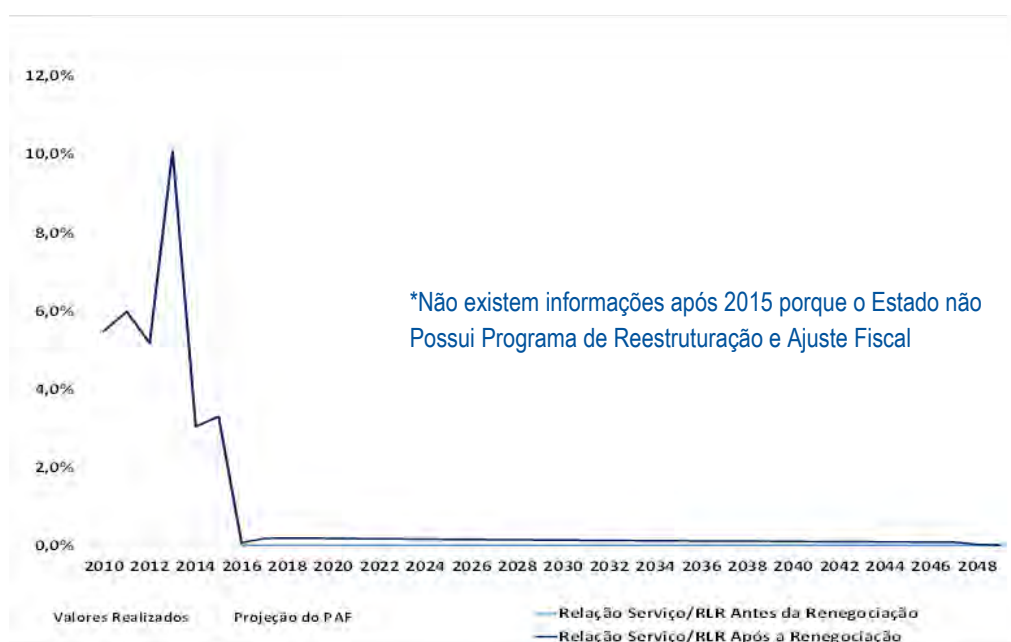



## SITUAÇÃO FISCAL

### Montante de Endividamento (R\$ Milhões)

PERFIL	2012	2013	2014	2015
Intralimite	42.460	44.832	46.579	51.187
Extralimite	4.700	5.596	8.197	10.864
Dívida Financeira	47.160	50.428	54.776	62.051

CREDOR				
União	43.372	45.781	47.512	52.329
Bancos federais	882	1.106	1.801	1.679
Dívida externa	2.906	3.541	5.463	8.043
Outras	0	0	0	0
Dívida Financeira	47.160	50.428	54.776	62.051

RELAÇÃO DCL/RCL				
	2,18	2,09	2,09	2,27

### Serviço da Dívida (R\$ Milhões)

PERFIL	2012	2013	2014	2015
Intralimite	2.379	2.576	2.851	3.107
Extralimite	259	276	383	599
Soma	2.638	2.852	3.234	3.706

CREDOR				
União	2.474	2.678	2.960	3.233
Bancos federais	27	77	134	270
Dívida externa	137	97	140	203
Outras	0	0	0	0
Soma	2.638	2.852	3.234	3.706

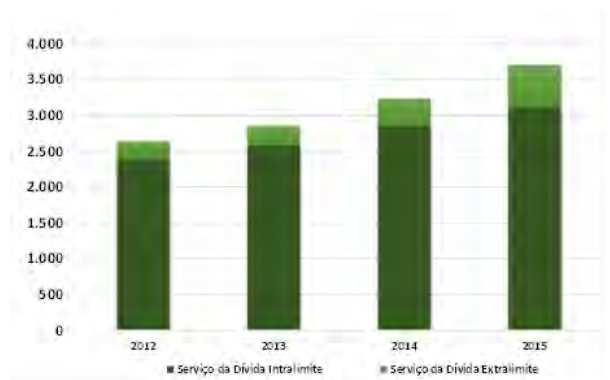

### Resultado Primário (R\$ Milhões)

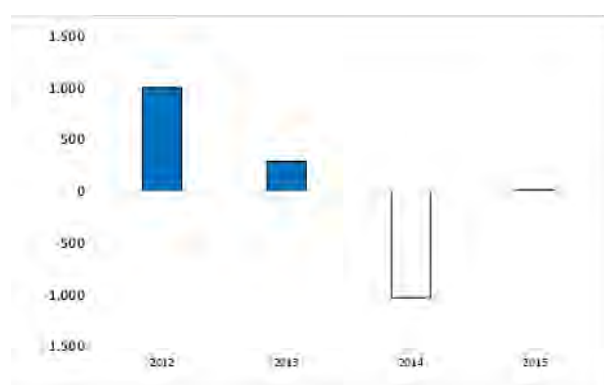

### Receita Bruta (R\$ Milhões)

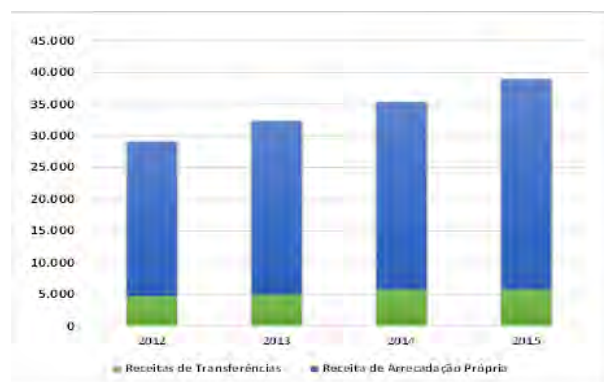

### Despesas Não Financeiras (R\$ Milhões)

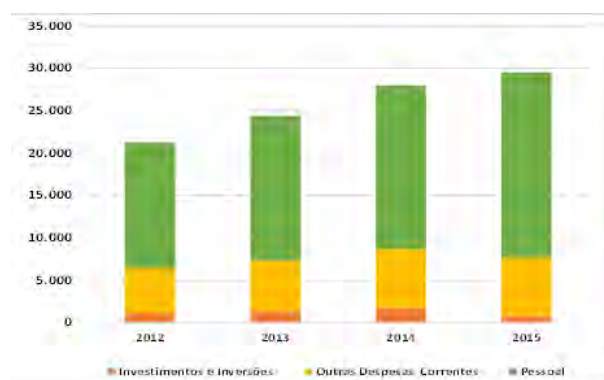

## SITUAÇÃO FISCAL (R\$ MILHÕES)

DISCRIMINAÇÃO	2012	2013	2014	2015	Varição 2014-2015
<b>I - RECEITA BRUTA</b>	<b>29.097</b>	<b>32.356</b>	<b>35.298</b>	<b>38.944</b>	<b>10%</b>
Receitas de Transferências	4.714	5.004	5.776	5.786	0%
FPE	1.459	1.569	1.710	1.799	5%
Outras	3.255	3.435	4.066	3.988	-2%
Receitas de Arrecadação Própria	24.382	27.352	29.522	33.157	12%
ICMS	20.731	23.497	25.225	26.168	4%
Outras	3.652	3.855	4.298	6.990	63%
<b>II - DESPESA COM TRANSF A MUNICÍPIOS</b>	<b>6.404</b>	<b>7.125</b>	<b>7.669</b>	<b>8.135</b>	<b>6%</b>
<b>III - RECEITA LÍQUIDA (I - II)</b>	<b>22.693</b>	<b>25.230</b>	<b>27.630</b>	<b>30.808</b>	<b>12%</b>
<b>IV - DESPESA NÃO FINANCEIRA</b>	<b>21.688</b>	<b>24.939</b>	<b>28.658</b>	<b>30.791</b>	<b>7%</b>
Pessoal	14.899	17.053	19.306	21.814	13%
Ativo	6.900	7.866	8.962	9.791	9%
Inativos e Pensionistas	6.147	6.792	7.629	8.971	18%
Outras	1.851	2.395	2.714	3.052	12%
Outras Despesas Correntes e de Capital	6.790	7.886	9.352	8.976	-4%
Investimentos	897	1.274	1.410	648	-54%
Inversões	240	89	282	150	-47%
Outras Despesas Correntes	5.221	5.972	6.959	6.881	-1%
Sentenças Judiciais	431	550	700	1.298	85%
<b>V - RESULTADO PRIMÁRIO (III - IV)</b>	<b>1.004</b>	<b>291</b>	<b>-1.028</b>	<b>18</b>	<b>-</b>

Fonte: Programa de Ajuste Fiscal

IPCA 2015 = 10,67%

## PROJEÇÃO DA RELAÇÃO SERVIÇO DA DÍVIDA/RECEITA LÍQUIDA REAL

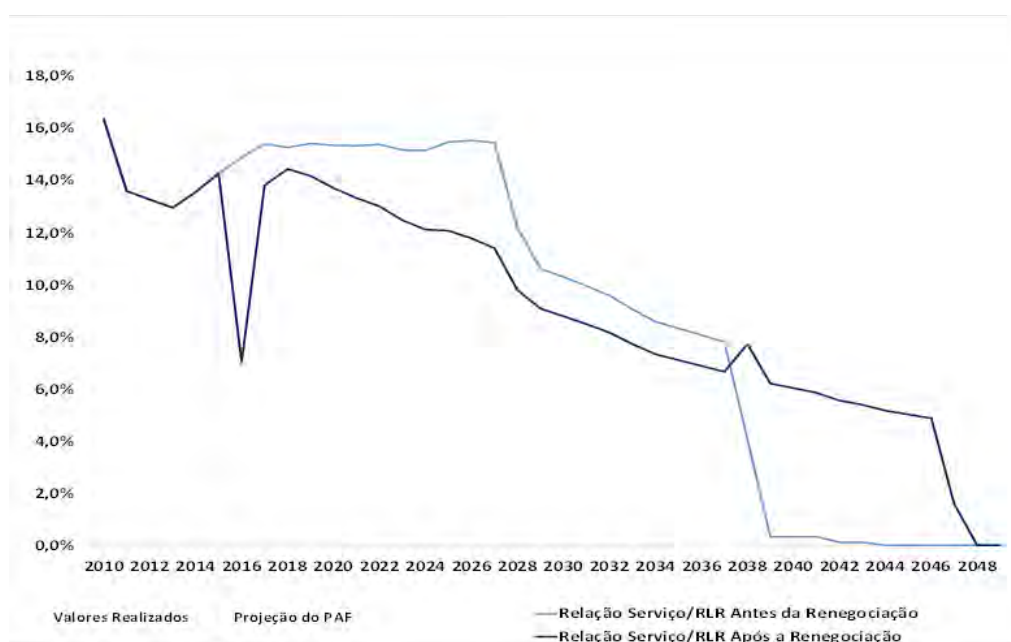

## SITUAÇÃO FISCAL

### Montante de Endividamento (R\$ Milhões)

PERFIL	2012	2013	2014	2015
Intralimite	1.755	1.739	1.809	2.107
Extralimite	270	596	599	506
Dívida Financeira	2.024	2.335	2.408	2.613

CREDOR				
União	1.899	1.880	1.913	2.135
Bancos federais	125	453	493	469
Dívida externa	0	0	0	0
Outras	0	3	3	9
Dívida Financeira	2.024	2.335	2.408	2.613

RELAÇÃO DCL/RCL				
	0,45	0,62	0,62	0,61

### Serviço da Dívida (R\$ Milhões)

PERFIL	2012	2013	2014	2015
Intralimite	200	210	117	7
Extralimite	69	56	70	95
Soma	269	266	187	102

CREDOR				
União	230	229	130	7
Bancos federais	27	35	54	92
Dívida externa	10	0	0	0
Outras	2	2	4	3
Soma	269	266	187	102

### Resultado Primário (R\$ Milhões)

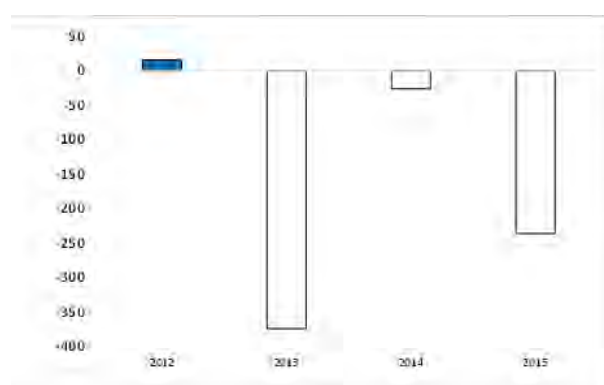

### Receita Bruta (R\$ Milhões)



### Despesas Não Financeiras (R\$ Milhões)

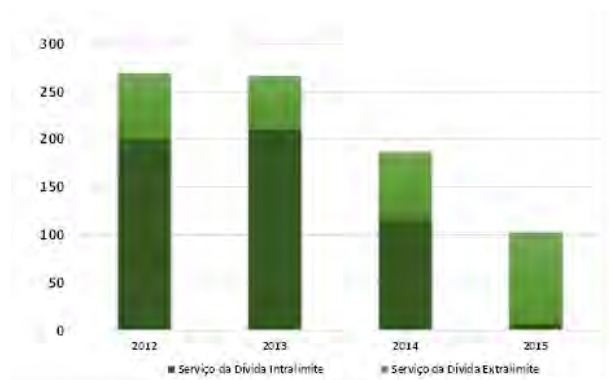
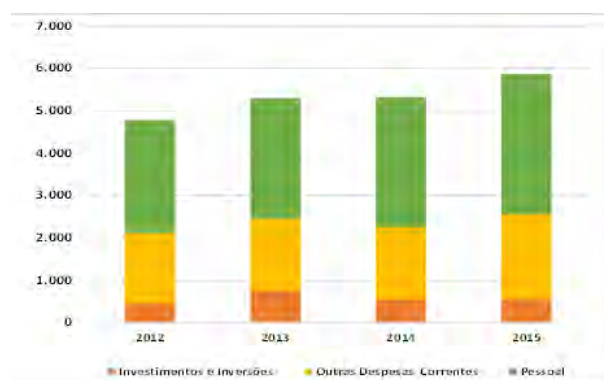

## SITUAÇÃO FISCAL (R\$ MILHÕES)

DISCRIMINAÇÃO	2012	2013	2014	2015	Varição 2014-2015
<b>I - RECEITA BRUTA</b>	<b>5.579</b>	<b>5.705</b>	<b>6.401</b>	<b>6.724</b>	<b>5%</b>
Receitas de Transferências	2.228	2.366	2.634	2.789	6%
FPE	1.747	1.874	2.044	2.151	5%
Outras	481	493	590	639	8%
Receitas de Arrecadação Própria	3.351	3.339	3.767	3.935	4%
ICMS	2.613	2.670	2.993	3.147	5%
Outras	738	669	774	788	2%
<b>II - DESPESA COM TRANSF A MUNICÍPIOS</b>	<b>734</b>	<b>736</b>	<b>873</b>	<b>926</b>	<b>6%</b>
<b>III - RECEITA LÍQUIDA (I - II)</b>	<b>4.845</b>	<b>4.969</b>	<b>5.528</b>	<b>5.799</b>	<b>5%</b>
<b>IV - DESPESA NÃO FINANCEIRA</b>	<b>4.829</b>	<b>5.343</b>	<b>5.555</b>	<b>6.035</b>	<b>9%</b>
Pessoal	2.663	2.844	3.072	3.303	8%
Ativo	2.383	2.562	2.715	2.917	7%
Inativos e Pensionistas	38	17	17	0	-100%
Outras	242	265	340	385	13%
Outras Despesas Correntes e de Capital	2.166	2.498	2.483	2.732	10%
Investimentos	441	754	533	539	1%
Inversões	5	0	7	11	70%
Outras Despesas Correntes	1.669	1.697	1.709	2.008	18%
Sentenças Judiciais	52	48	235	173	-26%
<b>V - RESULTADO PRIMÁRIO (III - IV)</b>	<b>16</b>	<b>-374</b>	<b>-26</b>	<b>-236</b>	<b>-799%</b>

Fonte: Programa de Ajuste Fiscal

IPCA 2015 = 10,67%

## PROJEÇÃO DA RELAÇÃO SERVIÇO DA DÍVIDA/RECEITA LÍQUIDA REAL

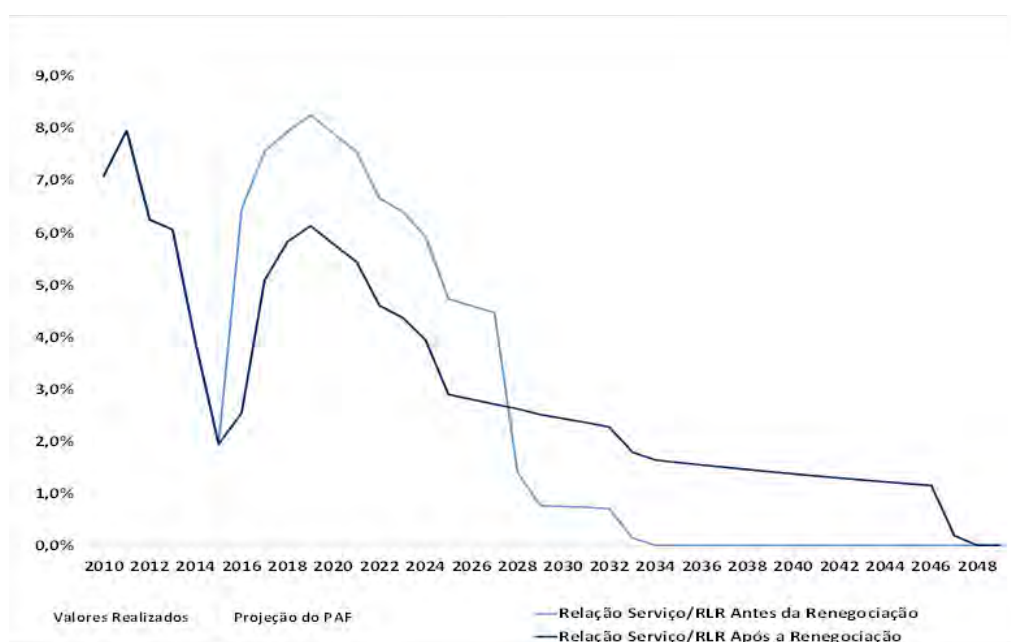

## SITUAÇÃO FISCAL

### Montante de Endividamento (R\$ Milhões)

PERFIL	2012	2013	2014	2015
Intralimite	1.755	1.739	1.809	2.107
Extralimite	270	596	599	506
Dívida Financeira	2.024	2.335	2.408	2.613

CREDOR	2012	2013	2014	2015
União	1.899	1.880	1.913	2.135
Bancos federais	125	453	493	469
Dívida externa	0	0	0	0
Outras	0	3	3	9
Dívida Financeira	2.024	2.335	2.408	2.613

RELAÇÃO DCL/RCL	2012	2013	2014	2015
	0,45	0,62	0,62	0,61

### Serviço da Dívida (R\$ Milhões)

PERFIL	2012	2013	2014	2015
Intralimite	10	11	12	12
Extralimite	113	201	140	155
Soma	123	211	151	167

CREDOR	2012	2013	2014	2015
União	52	40	35	31
Bancos federais	71	171	116	137
Dívida externa	0	0	0	0
Outras	0	0	0	0
Soma	123	211	151	167

### Resultado Primário (R\$ Milhões)

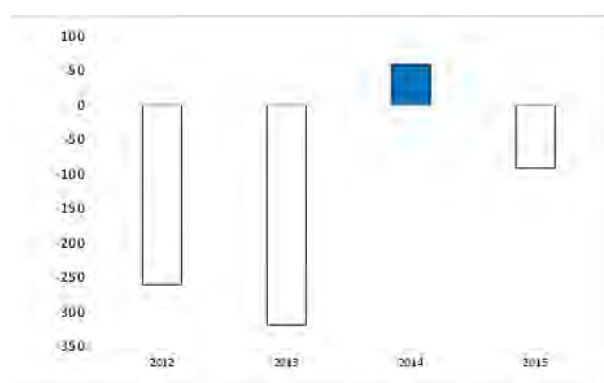

### Receita Bruta (R\$ Milhões)



### Despesas Não Financeiras (R\$ Milhões)

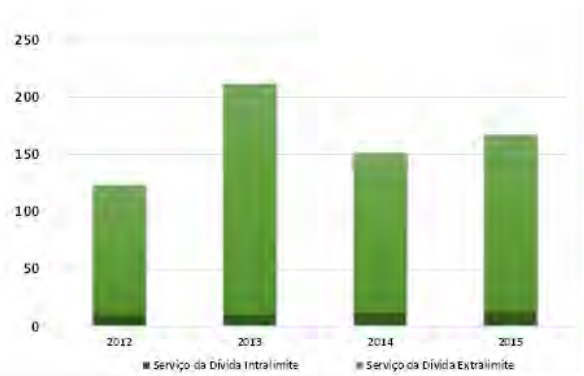
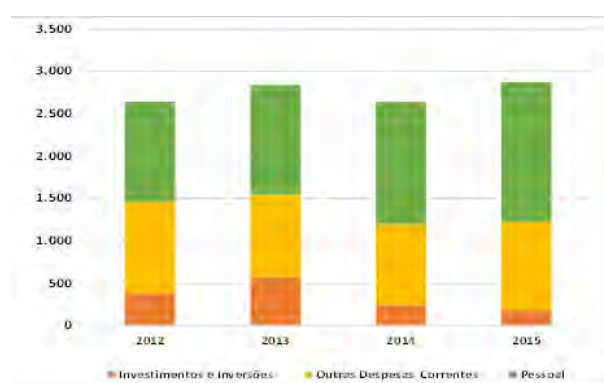



## SITUAÇÃO FISCAL (R\$ MILHÕES)

DISCRIMINAÇÃO	2012	2013	2014	2015	Varição 2014-2015
<b>I - RECEITA BRUTA</b>	<b>2.519</b>	<b>2.679</b>	<b>2.878</b>	<b>2.983</b>	<b>4%</b>
Receitas de Transferências	1.954	1.998	2.073	2.190	6%
FPE	1.537	1.653	1.801	1.895	5%
Outras	417	345	272	295	8%
Receitas de Arrecadação Própria	566	681	805	793	-1%
ICMS	454	516	601	643	7%
Outras	112	165	203	151	-26%
<b>II - DESPESA COM TRANSF A MUNICÍPIOS</b>	<b>133</b>	<b>149</b>	<b>172</b>	<b>185</b>	<b>8%</b>
<b>III - RECEITA LÍQUIDA (I - II)</b>	<b>2.386</b>	<b>2.529</b>	<b>2.706</b>	<b>2.798</b>	<b>3%</b>
<b>IV - DESPESA NÃO FINANCEIRA</b>	<b>2.646</b>	<b>2.848</b>	<b>2.647</b>	<b>2.889</b>	<b>9%</b>
Pessoal	1.181	1.288	1.441	1.648	14%
Ativo	965	1.056	1.216	1.387	14%
Inativos e Pensionistas	0	0	0	0	-
Outras	216	232	225	261	16%
Outras Despesas Correntes e de Capital	1.465	1.560	1.206	1.241	3%
Investimentos	379	407	244	153	-37%
Inversões	1	163	2	35	1.676%
Outras Despesas Correntes	1.079	977	948	1.034	9%
Sentenças Judiciais	6	14	11	19	66%
<b>V - RESULTADO PRIMÁRIO (III - IV)</b>	<b>-260</b>	<b>-319</b>	<b>59</b>	<b>-91</b>	<b>-254%</b>

Fonte: Programa de Ajuste Fiscal

IPCA 2015 = 10,67%

## PROJEÇÃO DA RELAÇÃO SERVIÇO DA DÍVIDA/RECEITA LÍQUIDA REAL

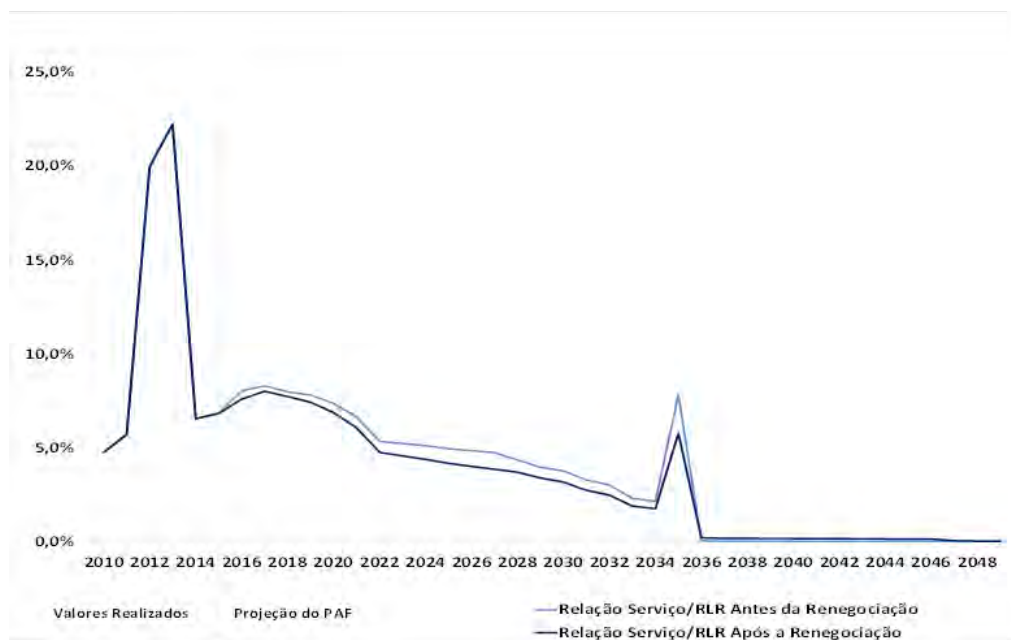



## SITUAÇÃO FISCAL

### Montante de Endividamento (R\$ Milhões)

PERFIL	2012	2013	2014	2015
Intralimite	8.654	8.656	8.578	9.015
Extralimite	3.913	5.278	7.379	9.825
Dívida Financeira	12.568	13.934	15.956	18.840

CREDOR	2012	2013	2014	2015
União	9.335	9.314	9.265	9.729
Bancos federais	1.300	2.196	3.914	5.141
Dívida externa	1.933	2.379	2.737	3.941
Outras	0	45	40	28
Dívida Financeira	12.568	13.934	15.956	18.840

RELAÇÃO DCL/RCL	2012	2013	2014	2015
	0,41	0,48	0,45	0,53

### Serviço da Dívida (R\$ Milhões)

PERFIL	2012	2013	2014	2015
Intralimite	1.471	990	957	1.000
Extralimite	318	337	465	848
Soma	1.789	1.326	1.422	1.848

CREDOR	2012	2013	2014	2015
União	1.525	1.028	983	1.034
Bancos federais	168	149	223	353
Dívida externa	90	128	193	440
Outras	7	21	22	22
Soma	1.789	1.326	1.422	1.848

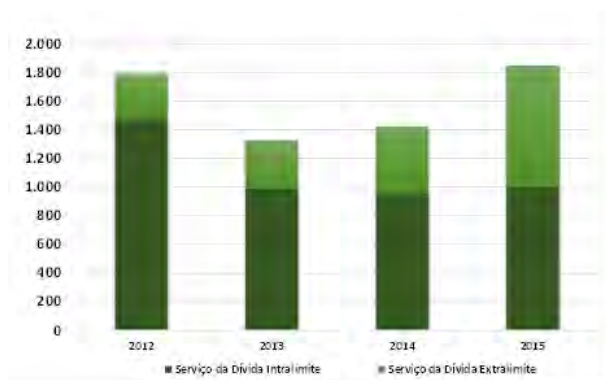

### Resultado Primário (R\$ Milhões)

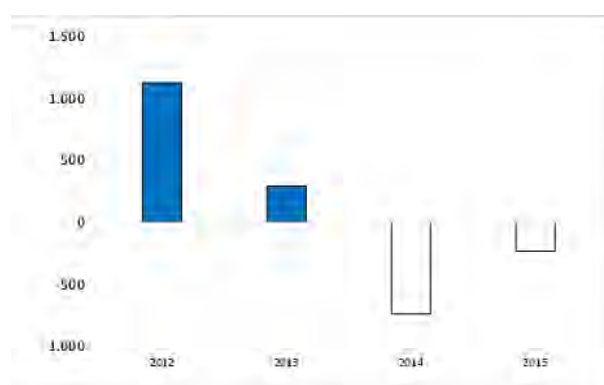

### Receita Bruta (R\$ Milhões)



### Despesas Não Financeiras (R\$ Milhões)

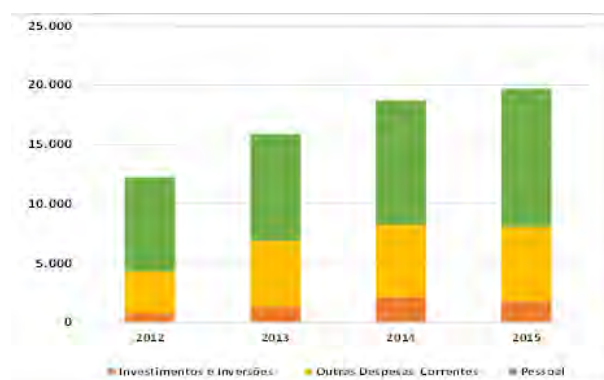

## SITUAÇÃO FISCAL (R\$ MILHÕES)

DISCRIMINAÇÃO	2012	2013	2014	2015	Varição 2014-2015
<b>I - RECEITA BRUTA</b>	<b>17.466</b>	<b>20.791</b>	<b>23.117</b>	<b>24.666</b>	<b>7%</b>
Receitas de Transferências	2.265	3.186	3.555	3.827	8%
FPE	793	853	929	978	5%
Outras	1.472	2.333	2.626	2.849	9%
Receitas de Arrecadação Própria	15.202	17.606	19.562	20.840	7%
ICMS	12.624	13.936	15.611	15.881	2%
Outras	2.578	3.670	3.951	4.958	25%
<b>II - DESPESA COM TRANSF A MUNICÍPIOS</b>	<b>3.954</b>	<b>4.340</b>	<b>4.831</b>	<b>4.977</b>	<b>3%</b>
<b>III - RECEITA LÍQUIDA (I - II)</b>	<b>13.512</b>	<b>16.451</b>	<b>18.286</b>	<b>19.689</b>	<b>8%</b>
<b>IV - DESPESA NÃO FINANCEIRA</b>	<b>12.387</b>	<b>16.159</b>	<b>19.024</b>	<b>19.922</b>	<b>5%</b>
Pessoal	7.937	8.999	10.485	11.626	11%
Ativo	5.034	5.667	6.567	7.077	8%
Inativos e Pensionistas	1.940	2.284	2.748	3.314	21%
Outras	963	1.049	1.170	1.235	6%
Outras Despesas Correntes e de Capital	4.450	7.159	8.538	8.296	-3%
Investimentos	791	1.162	2.116	1.720	-19%
Inversões	22	244	75	122	63%
Outras Despesas Correntes	3.486	5.481	6.038	6.227	3%
Sentenças Judiciais	151	272	310	226	-27%
<b>V - RESULTADO PRIMÁRIO (III - IV)</b>	<b>1.126</b>	<b>292</b>	<b>-737</b>	<b>-233</b>	<b>68%</b>

Fonte: Programa de Ajuste Fiscal

IPCA 2015 = 10,67%

## PROJEÇÃO DA RELAÇÃO SERVIÇO DA DÍVIDA/RECEITA LÍQUIDA REAL

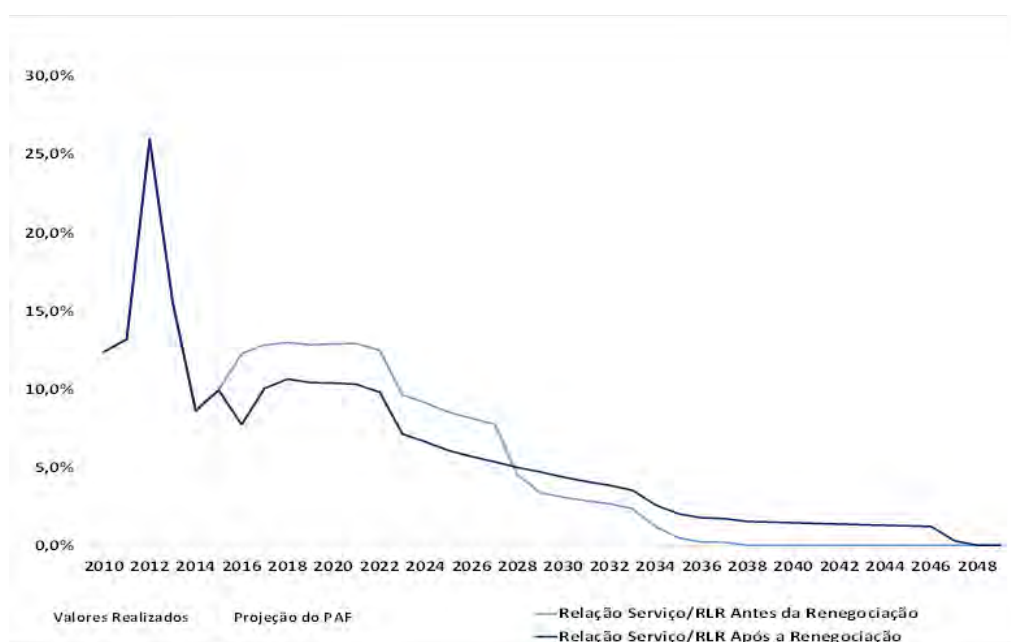

## SITUAÇÃO FISCAL

### Montante de Endividamento (R\$ Milhões)

PERFIL	2012	2013	2014	2015
Intralimite	185.490	194.454	200.654	220.110
Extralimite	9.902	14.639	21.789	33.851
Dívida Financeira	195.392	209.092	222.443	253.961

CREDOR	2012	2013	2014	2015
União	186.868	195.757	201.916	221.343
Bancos federais	2.206	5.522	9.889	14.475
Dívida externa	6.318	7.813	10.638	18.143
Outras	0	0	0	0
Dívida Financeira	195.392	209.092	222.443	253.961

RELAÇÃO DCL/RCL	2012	2013	2014	2015
	1,54	1,42	1,48	1,68

### Serviço da Dívida (R\$ Milhões)

PERFIL	2012	2013	2014	2015
Intralimite	11.711	12.856	13.938	14.696
Extralimite	1.003	1.134	1.562	2.478
Soma	12.714	13.990	15.499	17.174

CREDOR	2012	2013	2014	2015
União	11.931	13.007	14.071	14.831
Bancos federais	361	424	703	1.187
Dívida externa	422	559	725	1.157
Outras	0	0	0	0
Soma	12.714	13.990	15.499	17.174

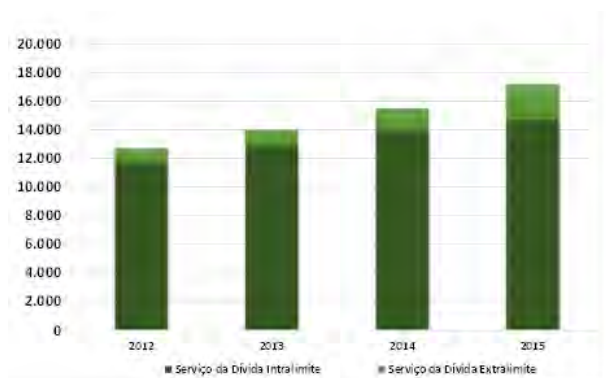

### Resultado Primário (R\$ Milhões)

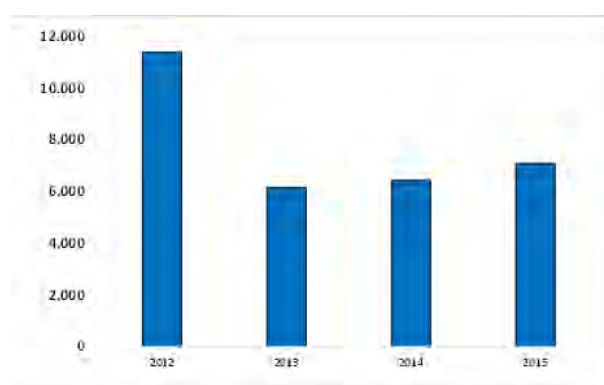

### Receita Bruta (R\$ Milhões)

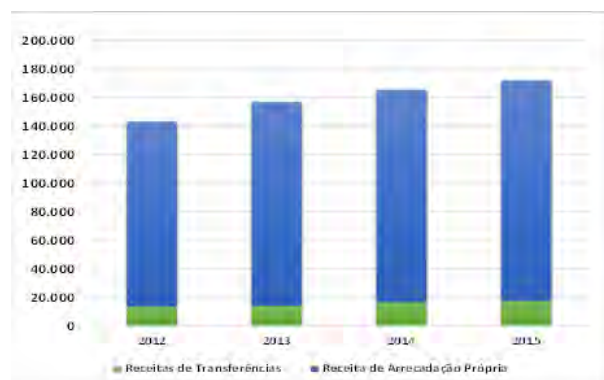

### Despesas Não Financeiras (R\$ Milhões)

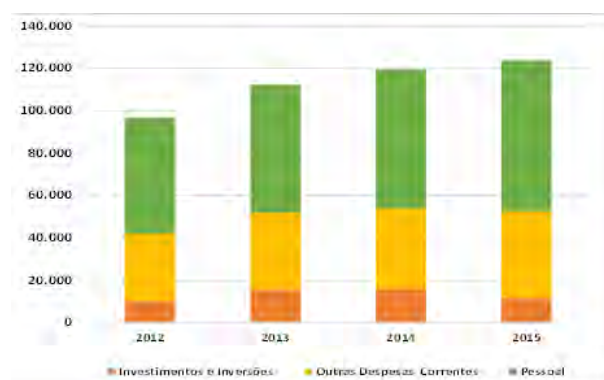

## SITUAÇÃO FISCAL (R\$ MILHÕES)

DISCRIMINAÇÃO	2012	2013	2014	2015	Varição 2014-2015
<b>I - RECEITA BRUTA</b>	<b>143.210</b>	<b>156.970</b>	<b>165.588</b>	<b>172.081</b>	<b>4%</b>
Receitas de Transferências	13.748	14.173	16.699	17.645	6%
FPE	620	666	726	764	5%
Outras	13.128	13.507	15.973	16.881	6%
Receitas de Arrecadação Própria	129.462	142.797	148.888	154.436	4%
ICMS	105.289	112.702	117.143	121.003	3%
Outras	24.173	30.095	31.745	33.433	5%
<b>II - DESPESA COM TRANSF A MUNICÍPIOS</b>	<b>32.993</b>	<b>36.543</b>	<b>37.444</b>	<b>38.857</b>	<b>4%</b>
<b>III - RECEITA LÍQUIDA (I - II)</b>	<b>110.217</b>	<b>120.427</b>	<b>128.144</b>	<b>133.224</b>	<b>4%</b>
<b>IV - DESPESA NÃO FINANCEIRA</b>	<b>98.835</b>	<b>114.279</b>	<b>121.709</b>	<b>126.137</b>	<b>4%</b>
Pessoal	54.750	60.402	65.573	71.229	9%
Ativo	33.468	36.900	40.394	43.586	8%
Inativos e Pensionistas	11.962	12.703	14.105	15.860	12%
Outras	9.320	10.799	11.074	11.783	6%
Outras Despesas Correntes e de Capital	44.085	53.876	56.136	54.907	-2%
Investimentos	7.227	11.185	11.590	7.916	-32%
Inversões	3.123	4.088	4.436	3.775	-15%
Outras Despesas Correntes	31.598	36.519	37.757	40.818	8%
Sentenças Judiciais	2.137	2.085	2.352	2.398	2%
<b>V - RESULTADO PRIMÁRIO (III - IV)</b>	<b>11.382</b>	<b>6.148</b>	<b>6.435</b>	<b>7.088</b>	<b>10%</b>

Fonte: Programa de Ajuste Fiscal

IPCA 2015 = 10,67%

## PROJEÇÃO DA RELAÇÃO SERVIÇO DA DÍVIDA/RECEITA LÍQUIDA REAL

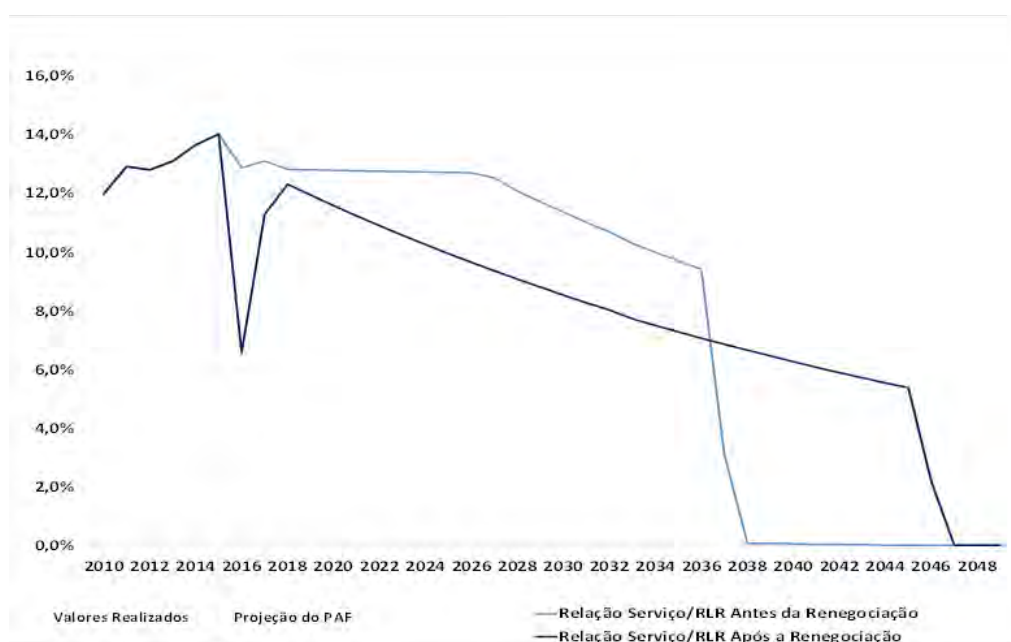

## SITUAÇÃO FISCAL

### Montante de Endividamento (R\$ Milhões)

PERFIL	2012	2013	2014	2015
Intralimite	989	929	895	902
Extralimite	1.528	1.906	1.970	2.238
Dívida Financeira	2.517	2.835	2.866	3.140

CREDOR				
União	1.199	1.133	1.102	1.108
Bancos federais	1.240	1.264	1.271	1.302
Dívida externa	56	429	484	712
Outras	21	9	8	18
Dívida Financeira	2.517	2.835	2.866	3.140

RELAÇÃO DCL/RCL				
	0,53	0,55	0,57	0,69

### Serviço da Dívida (R\$ Milhões)

PERFIL	2012	2013	2014	2015
Intralimite	127	135	106	102
Extralimite	215	539	261	299
Soma	342	674	367	402

CREDOR				
União	185	180	143	147
Bancos federais	141	476	205	222
Dívida externa	5	6	19	33
Outras	12	13	0	0
Soma	342	674	367	402

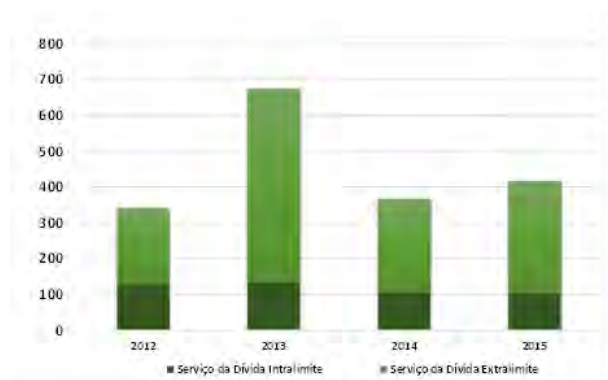

### Resultado Primário (R\$ Milhões)

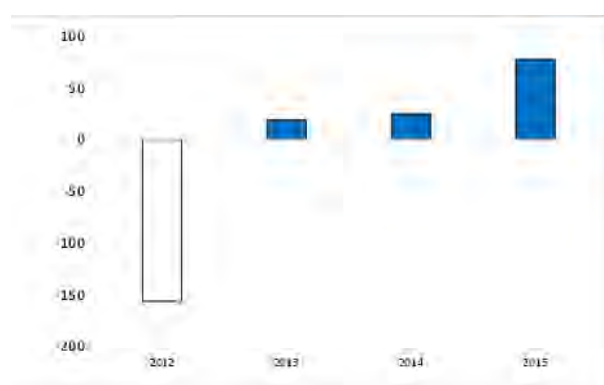

### Receita Bruta (R\$ Milhões)



### Despesas Não Financeiras (R\$ Milhões)

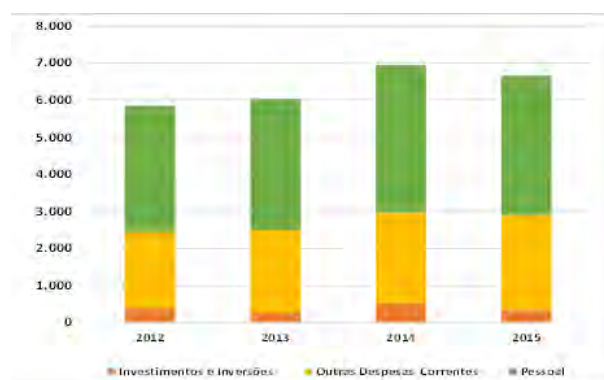



## SITUAÇÃO FISCAL (R\$ MILHÕES)

DISCRIMINAÇÃO	2012	2013	2014	2015	Varição 2014-2015
<b>I - RECEITA BRUTA</b>	<b>6.380</b>	<b>6.765</b>	<b>7.728</b>	<b>7.550</b>	<b>-2%</b>
Receitas de Transferências	3.538	3.673	4.087	3.867	-5%
FPE	2.574	2.769	3.017	3.174	5%
Outras	963	904	1.070	693	-35%
Receitas de Arrecadação Própria	2.843	3.092	3.641	3.683	1%
ICMS	2.237	2.501	2.678	2.861	7%
Outras	606	592	963	822	-15%
<b>II - DESPESA COM TRANSF A MUNICÍPIOS</b>	<b>647</b>	<b>707</b>	<b>755</b>	<b>808</b>	<b>7%</b>
<b>III - RECEITA LÍQUIDA (I - II)</b>	<b>5.733</b>	<b>6.059</b>	<b>6.973</b>	<b>6.742</b>	<b>-3%</b>
<b>IV - DESPESA NÃO FINANCEIRA</b>	<b>5.889</b>	<b>6.040</b>	<b>6.948</b>	<b>6.664</b>	<b>-4%</b>
Pessoal	3.404	3.520	3.970	3.758	-5%
Ativo	2.315	2.313	2.434	2.452	1%
Inativos e Pensionistas	489	605	896	653	-27%
Outras	601	603	640	653	2%
Outras Despesas Correntes e de Capital	2.485	2.519	2.978	2.906	-2%
Investimentos	361	246	499	338	-32%
Inversões	37	16	21	11	-46%
Outras Despesas Correntes	2.041	2.242	2.450	2.552	4%
Sentenças Judiciais	46	15	7	5	-27%
<b>V - RESULTADO PRIMÁRIO (III - IV)</b>	<b>-156</b>	<b>19</b>	<b>25</b>	<b>78</b>	<b>213%</b>

Fonte: Programa de Ajuste Fiscal

IPCA 2015 = 10,67%

## PROJEÇÃO DA RELAÇÃO SERVIÇO DA DÍVIDA/RECEITA LÍQUIDA REAL

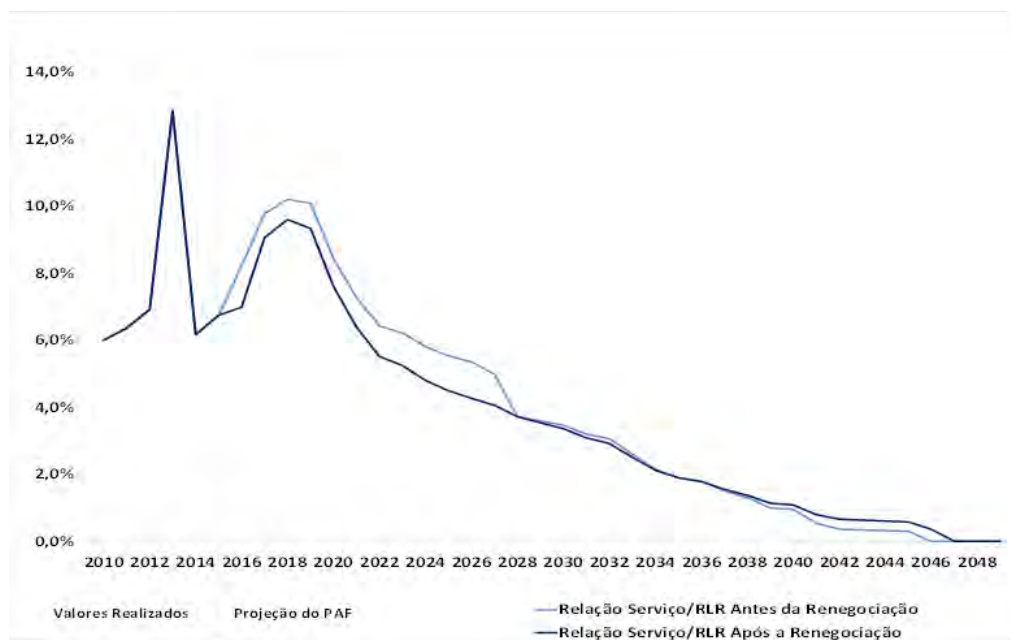



## SITUAÇÃO FISCAL

### Montante de Endividamento (R\$ Milhões)

PERFIL	2012	2013	2014	2015
Intralimite	16	3	0	0
Extralimite	1.647	1.917	2.290	0
Dívida Financeira	1.663	1.920	2.290	0

CREDOR				
União	106	71	100	0
Bancos federais	991	1.159	1.398	0
Dívida externa	566	683	788	0
Outras	0	6	3	0
Dívida Financeira	1.663	1.920	2.290	0

RELAÇÃO DCL/RCL				
	0,21	0,26	0,33	0,40

### Serviço da Dívida (R\$ Milhões)

PERFIL	2012	2013	2014	2015
Intralimite	13	13	3	n.d.
Extralimite	217	316	340	n.d.
Soma	230	329	343	n.d.

CREDOR				
União	46	44	41	n.d.
Bancos federais	93	148	141	n.d.
Dívida externa	91	131	135	n.d.
Outras	0	8	27	n.d.
Soma	230	329	343	n.d.

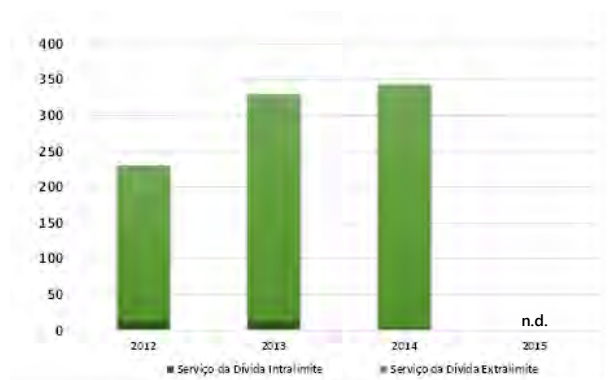

### Resultado Primário (R\$ Milhões)

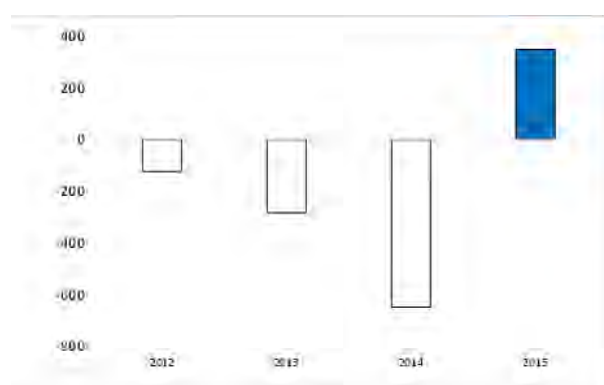

### Receita Bruta (R\$ Milhões)



### Despesas Não Financeiras (R\$ Milhões)

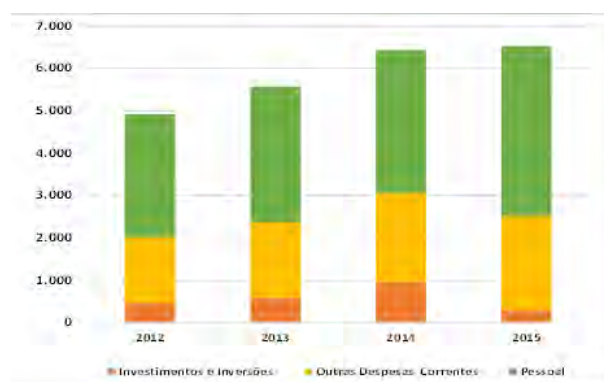

## SITUAÇÃO FISCAL (R\$ MILHÕES)

DISCRIMINAÇÃO	2012	2013	2014	2015	Varição 2014-2015
<b>I - RECEITA BRUTA</b>	<b>5.258</b>	<b>5.779</b>	<b>6.359</b>	<b>7.488</b>	<b>18%</b>
Receitas de Transferências	3.352	3.647	3.941	4.114	4%
FPE	2.689	2.892	3.151	3.315	5%
Outras	663	755	790	799	1%
Receitas de Arrecadação Própria	1.906	2.133	2.418	3.374	40%
ICMS	1.465	1.659	1.880	2.033	8%
Outras	441	473	538	1.341	149%
<b>II - DESPESA COM TRANSF A MUNICÍPIOS</b>	<b>428</b>	<b>480</b>	<b>547</b>	<b>599</b>	<b>10%</b>
<b>III - RECEITA LÍQUIDA (I - II)</b>	<b>4.830</b>	<b>5.299</b>	<b>5.813</b>	<b>6.888</b>	<b>19%</b>
<b>IV - DESPESA NÃO FINANCEIRA</b>	<b>4.953</b>	<b>5.582</b>	<b>6.460</b>	<b>6.540</b>	<b>1%</b>
Pessoal	2.906	3.185	3.378	3.998	18%
Ativo	2.486	2.712	2.863	2.991	4%
Inativos e Pensionistas	0	0	0	508	5.126.215%
Outras	420	473	514	498	-3%
Outras Despesas Correntes e de Capital	2.047	2.397	3.083	2.542	-18%
Investimentos	448	556	941	281	-70%
Inversões	13	35	18	9	-50%
Outras Despesas Correntes	1.550	1.785	2.096	2.230	6%
Sentenças Judiciais	35	21	29	22	-23%
<b>V - RESULTADO PRIMÁRIO (III - IV)</b>	<b>-123</b>	<b>-283</b>	<b>-648</b>	<b>349</b>	<b>-</b>

Fonte: Programa de Ajuste Fiscal

IPCA 2015 = 10,67%

## PROJEÇÃO DA RELAÇÃO SERVIÇO DA DÍVIDA/RECEITA LÍQUIDA REAL

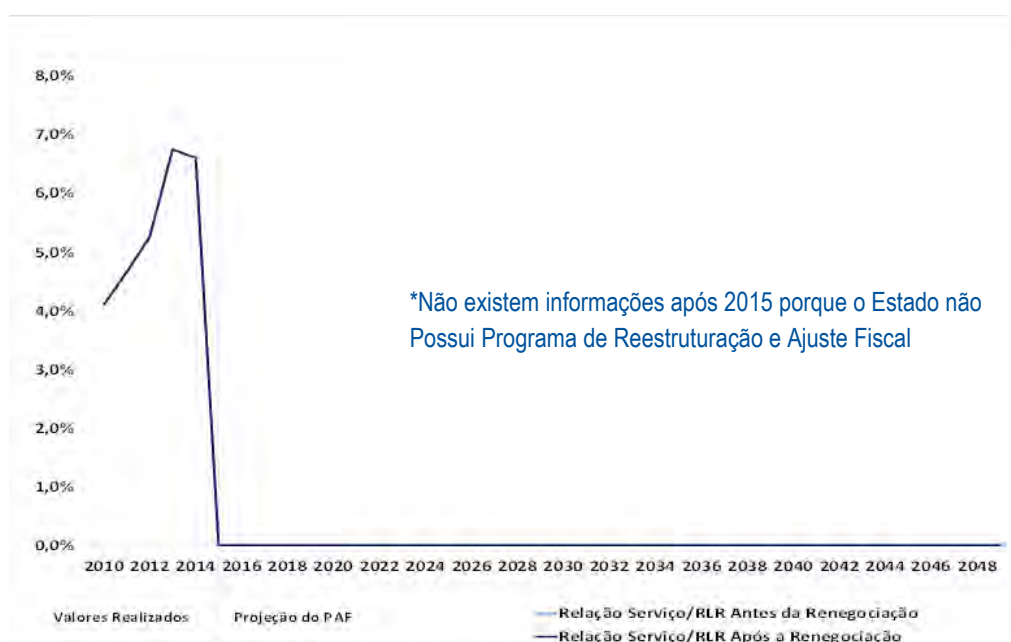

## **ANEXO II**

# **Informações Fiscais dos Municípios Selecionados**

Indicadores Fiscais das

**Capitais**

**2015**

## INDICADOR DE ENDIVIDAMENTO

Dívida Consolidada / Receita Corrente Líquida - 2015

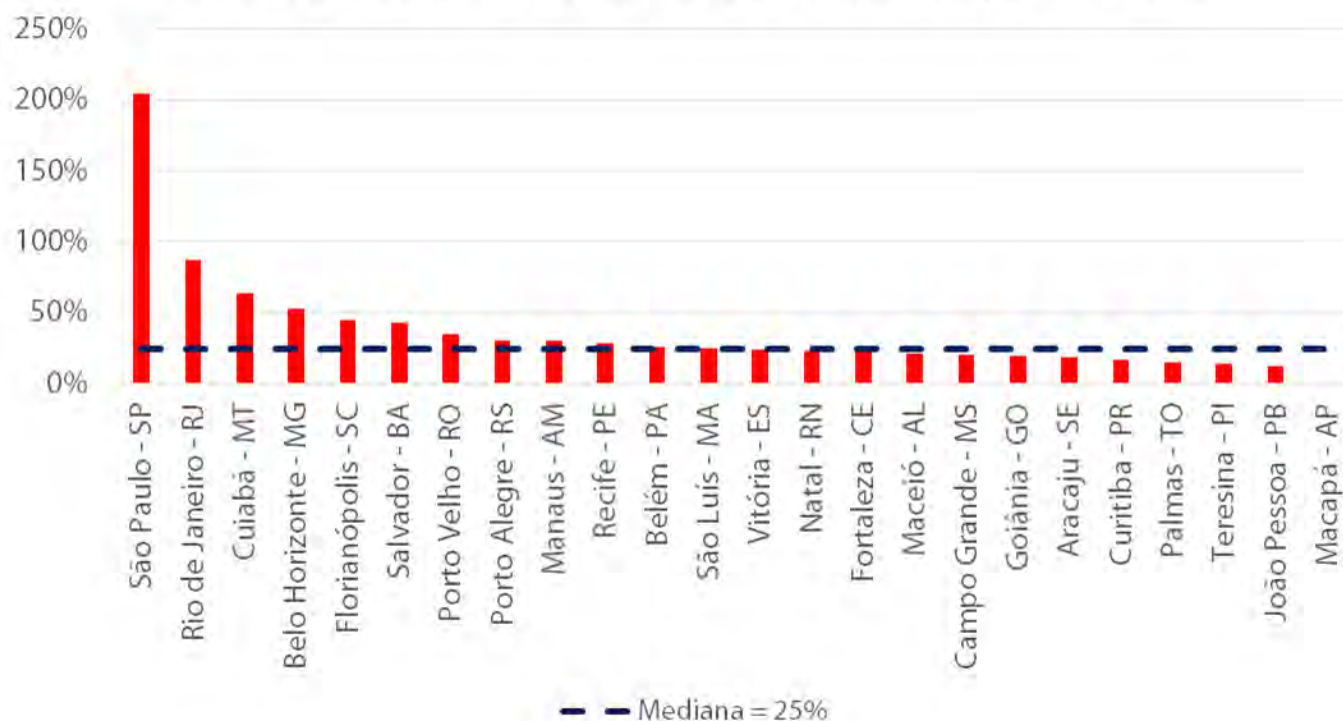

A relação entre a dívida consolidada e a receita corrente líquida avalia o nível de endividamento do município. Este indicador mostra qual o percentual da receita corrente líquida de um exercício seria consumido caso toda a dívida consolidada fosse paga. São Paulo aparece em primeiro lugar isoladamente como o ente mais endividado entre as capitais, apresentando um índice de 204,3%. Em segundo lugar, encontra-se o Rio de Janeiro com 87,73%, o que demonstra a considerável distância entre o primeiro e o segundo lugar nesse quesito. Na outra ponta, situa-se Macapá com um índice de 0,22%. A média deste indicador situa-se em 36,68%.

## INDICADOR DE SOLVÊNCIA I

Despesa com Pessoal / RCL - 2015

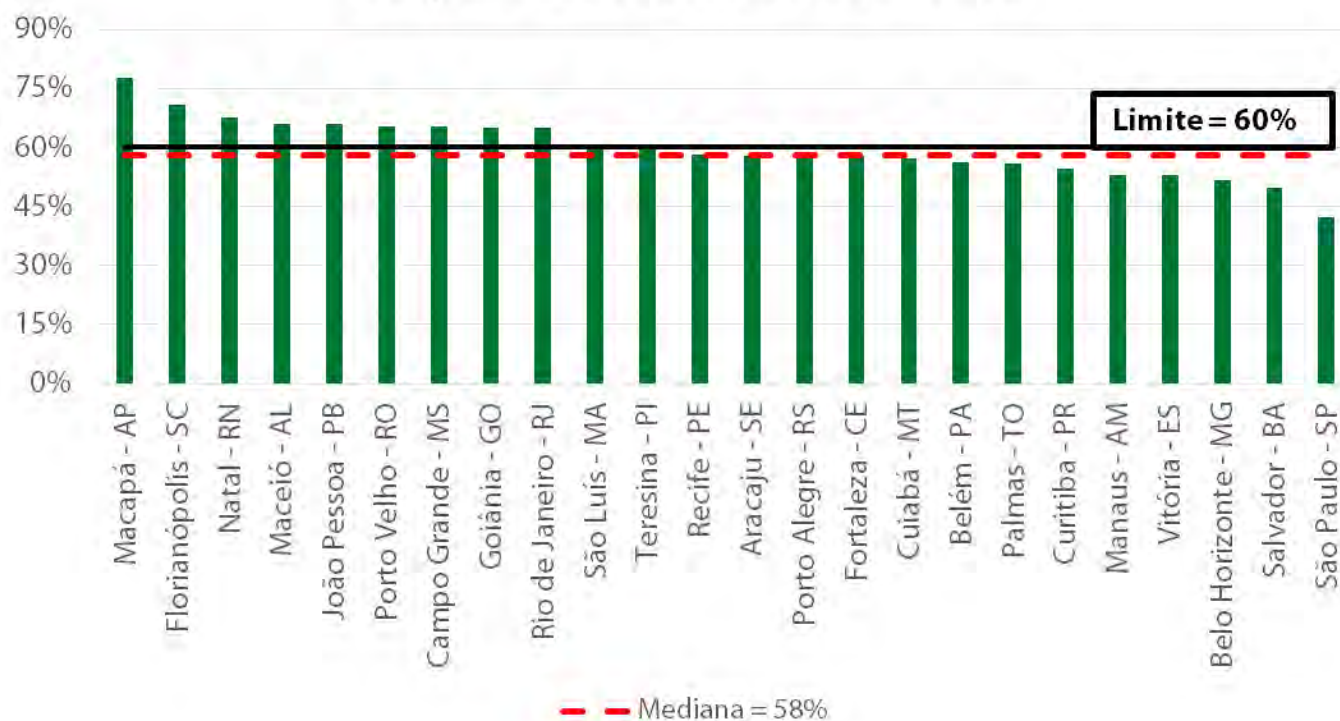

## INDICADOR DE SOLVÊNCIA II

Serviço da Dívida / RCL - 2015

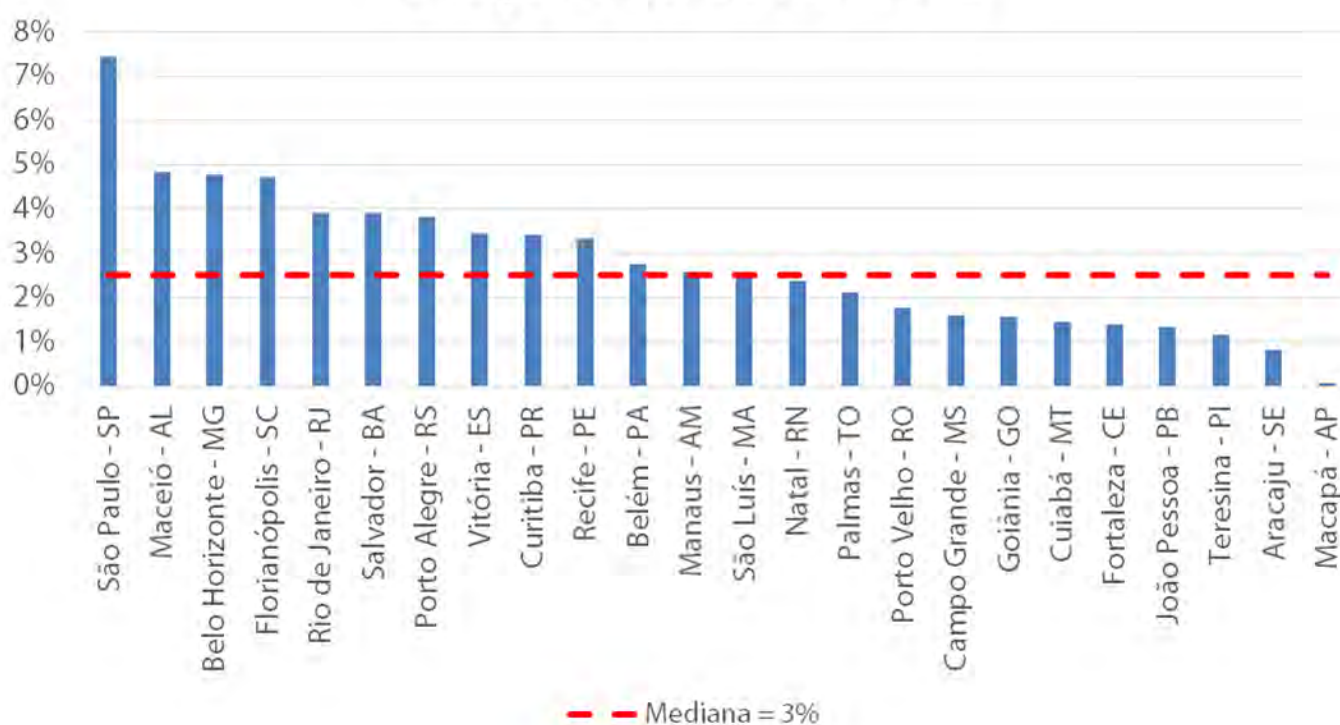



## INDICADOR DE AUTONOMIA FINANCEIRA

Arrecadação Própria / Receita Total - 2015

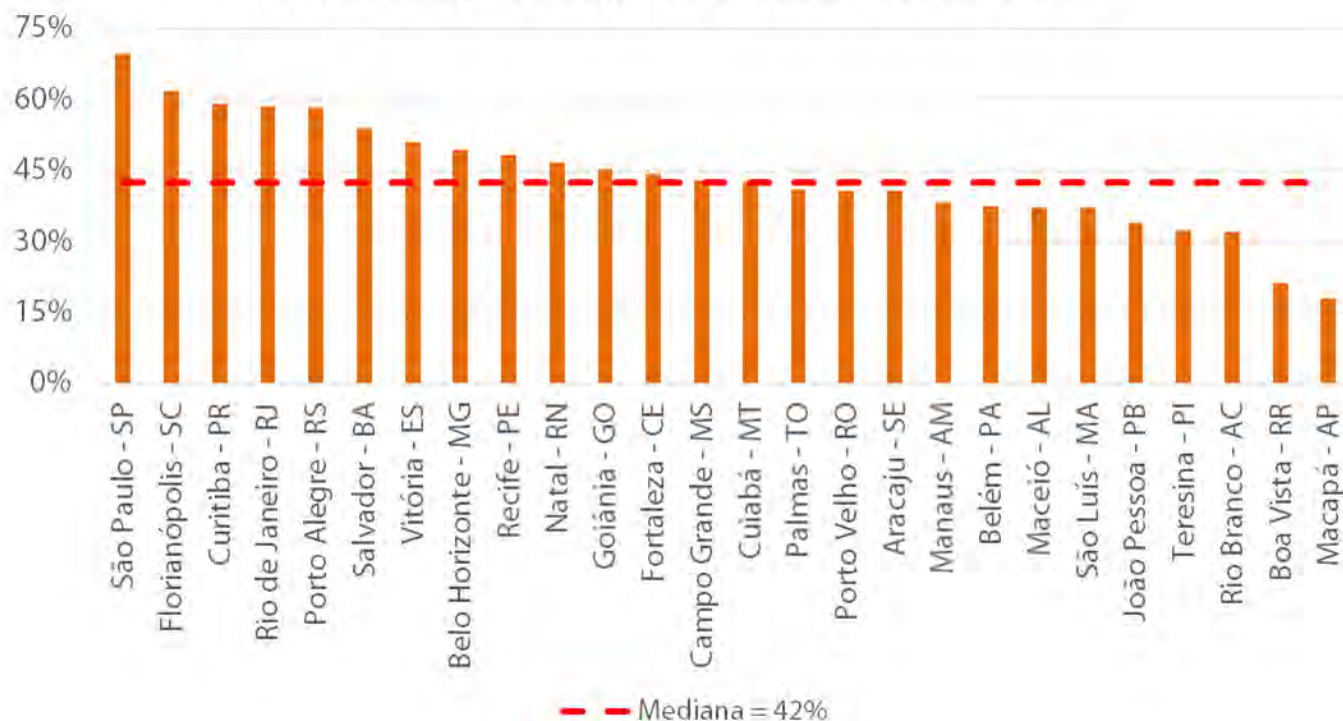

A arrecadação própria em relação às receitas totais demonstra a autonomia fiscal do município. A análise do gráfico acima revela que, todas as capitais dos estados do Sul e Sudeste possuem o índice de arrecadação própria acima da média (44%). Esta distribuição geográfica revela que, nas regiões mais desenvolvidas economicamente, a existência de uma base tributária maior permite que os municípios sejam mais independentes de transferências provenientes de Estados e União. Outro fator que deve ser considerado é o esforço de explorar a base tributária própria. Na liderança nacional, encontra-se o município de São Paulo com 70% de arrecadação própria, enquanto Macapá, na outra ponta, arrecada apenas 18% de sua receita total.

## INDICADOR DE FINANCIAMENTO DOS INVESTIMENTOS

O indicador de investimentos com recursos próprios corresponde ao percentual da despesa de investimento realizada com recursos que não são provenientes de transferências de capital nem de operações de crédito. Elevados percentuais de investimentos realizados com recursos próprios representam baixa dependência de fontes de financiamento provenientes de terceiros. Consequentemente, Municípios que apresentam alto índice de investimento com fontes próprias financiam seus investimentos com menor impacto fiscal, visto que recorrem a operações de crédito de modo mais sustentável. Entre as capitais, Salvador aparece com o maior percentual de investimento com recursos próprios: 93%. Recife, por sua vez, financia apenas 27% da despesa de investimento com recursos próprios, sendo o menor o índice entre os Municípios estudados. Em média, o financiamento com recursos próprios realizado pelas capitais corresponde a 64% dos seus investimentos, porém com uma amplitude de variação que vai de 93% em Salvador a 27% em Recife.



## INDICADOR DE RIGIDEZ DAS DESPESAS

Despesas de Custeio / Despesa Total - 2015

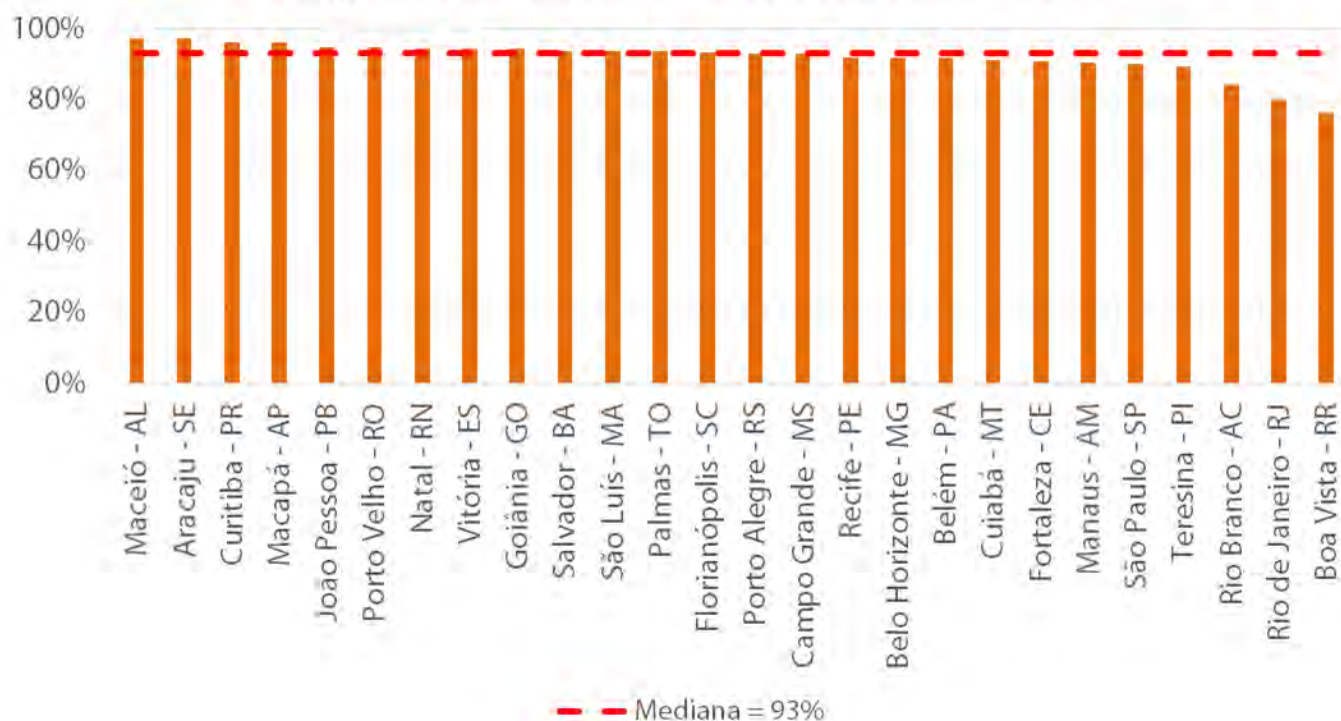

Consideram-se como despesas de custeio os gastos com pessoal, o serviço da dívida (encargos financeiros e amortizações da dívida) e outras despesas correntes. O objetivo deste indicador é identificar o percentual da despesa que apresenta alto nível de rigidez. Procura-se avaliar a flexibilidade fiscal que é um aspecto necessário para lidar com situações de contração fiscal. Maceió é o Município analisado que apresenta o maior percentual de despesa rígida, situando-se em 97%. Por outro lado, Boa Vista destaca-se como o Município com o menor índice de rigidez que se encontra em 77%. A média deste indicador situa-se em 92%, o que demonstra um preocupante quadro de comprometimento das receitas com as despesas de custeio.

## INDICADOR DE PLANEJAMENTO I

Para essa classe de indicador são analisadas as despesas de exercícios anteriores em relação à despesa total, inscrições de restos a pagar processados como porcentagem da despesa líquida, e disponibilidade líquida de caixa sobre a despesa liquidada média. Entende-se que os três indicadores estão associados à qualidade do planejamento do gestor. Vale destacar a diferença entre os indicadores de restos a pagar e DEA. Por definição, restos a pagar são despesas empenhadas e não pagas, as quais constam no orçamento do ente federativo. Quanto maior o valor deste indicador, maior será a transferência de despesas do exercício que se encerra para o seguinte. As despesas de exercícios anteriores são aquelas que ocorreram, mas não houve registro e nem foi utilizado o orçamento à época. Altos valores deste indicador demonstram fragilidade no controle das despesas orçamentárias, visto que houve necessidade de pagar despesas que não foram previamente inscritas no orçamento. Por fim, tem-se o indicador de disponibilidade de caixa em relação à despesa liquidada média. O que se deseja mensurar é o quanto de caixa o município tem para fazer frente a despesa liquidada de um mês, despesa essa calculada como a média dos doze meses de despesa liquidada.

### Despesa de Exercícios Anteriores / Despesa Total - 2015

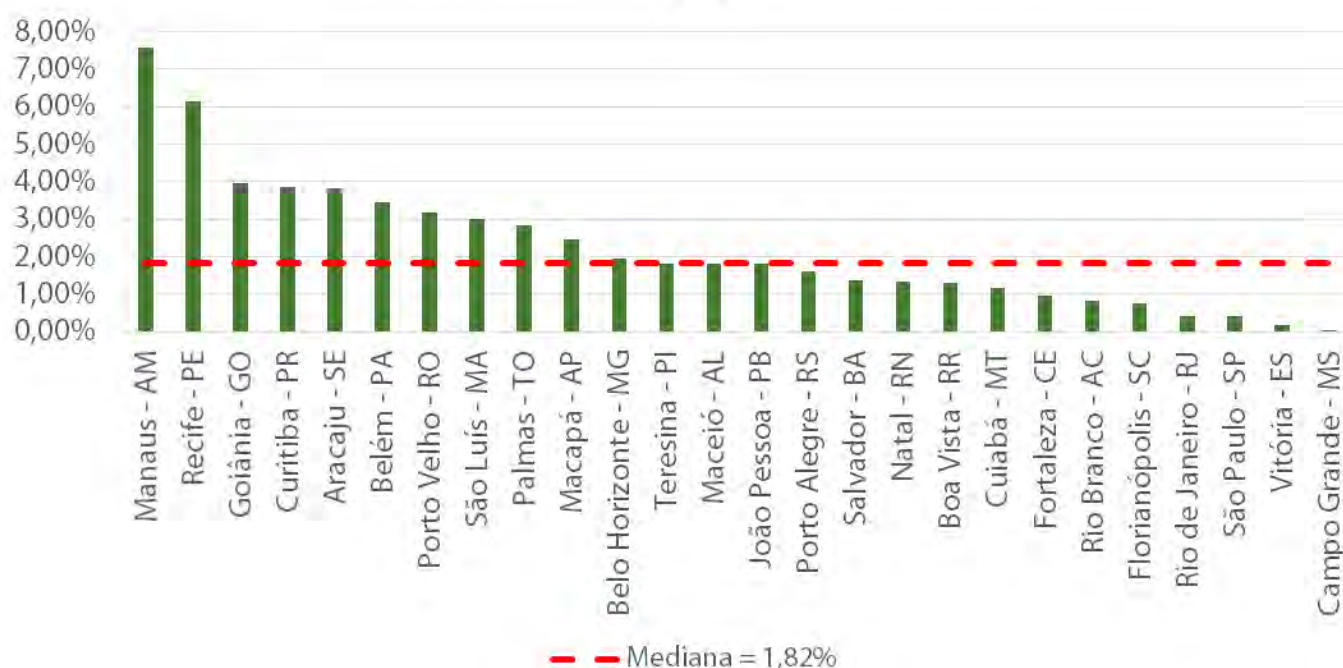



## INDICADOR DE PLANEJAMENTO II

Restos a Pagar Processados / Despesa Liquidada - 2015

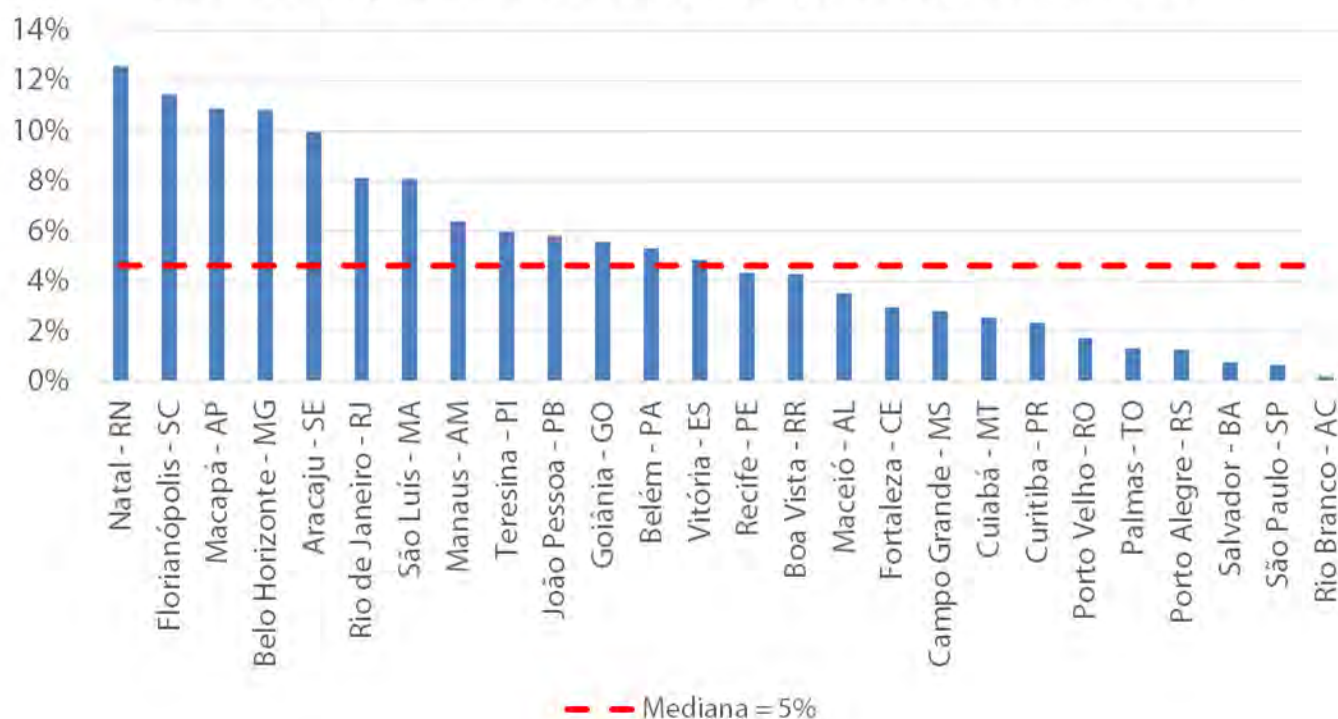

## INDICADOR DE LIQUIDEZ

Disponibilidade de Caixa Líquida / Despesa Mensal Liquidada Média - 2015

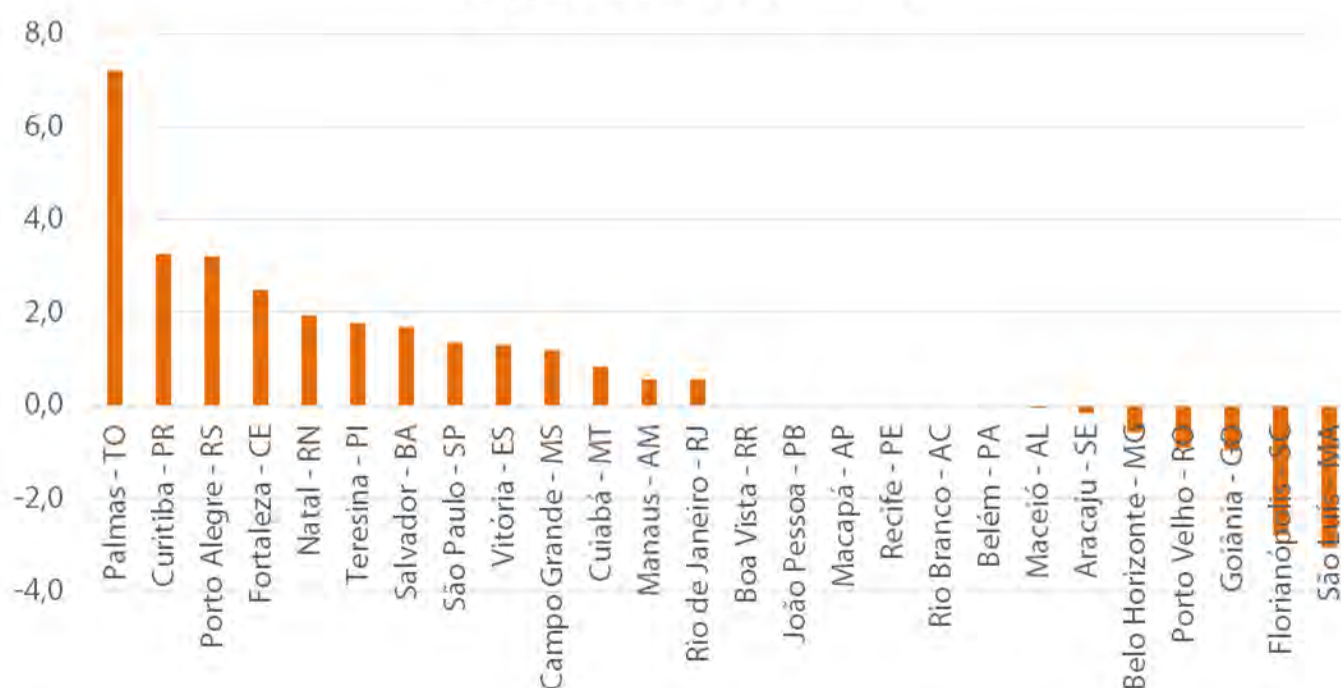

No que diz respeito as inscrições de restos a pagar processados em relação a despesa total, tem-se Natal-RN como o Município que apresenta a maior relação: 12,6% da despesa total. No entanto, boa parte da amostra apresenta relação bem inferior, em média 5,18%.

Já para o indicador despesas de exercícios anteriores em relação a despesa total, Manaus apresentou 7,58% de sua despesa total em DEA, sendo o Município com a maior relação. A média, no entanto, ficou em 2,23%.

Por fim, para o indicador de disponibilidade de caixa líquida, o município de Palmas foi o que apresentou melhor número. Nesse caso, o ente tem disponibilidade de caixa líquida no final de 2015 para arcar com uma despesa média de sete meses. Já São Luís apresentou o pior índice, com uma disponibilidade de caixa negativo, sendo, portanto, incapaz de arcar com despesas caso não obtenha novas receitas. A média do indicador é de 0,7 meses.



Informações Fiscais

**Municípios**

**de A a G**

## APRESENTAÇÃO

Serão divulgadas informações sobre a situação atual e (ou) evolução recente de cada ente da federação quanto a(o):

- **ESTIMATIVA DE CLASSIFICAÇÃO DA SITUAÇÃO FISCAL (CAPAG)\***
- **RECEITAS E DESPESAS**
- **ESTOQUE DA DÍVIDA: POR PERFIL E CREDOR**
- **INDICADORES ECONÔMICO-FINANCEIROS**

\*No caso dos Municípios a STN só faz a análise da capacidade de pagamento quando lhe é solicitada a avaliação dos pleitos para a concessão da garantia da União

## SITUAÇÃO FISCAL

	R\$ Milhões		
DISCRIMINAÇÃO	2014	2015	Variação
<b>RECEITA CORRENTE</b>	<b>271</b>	<b>285</b>	<b>5%</b>
Receitas de Arrecadação Própria	74	80	7%
ISS	9	10	17%
IPTU	5	6	13%
Outras	61	64	5%
Receitas de Transferências	197	206	4%
FPM	56	56	0%
Participação no ICMS	30	30	2%
Participação no IPVA	9	11	16%
Outras	102	109	7%
<b>RECEITA DE CAPITAL</b>	<b>9</b>	<b>2</b>	<b>-79%</b>
Operações de Crédito	2	0	-99%
Outras	7	2	-74%
<b>DESPESA CORRENTE</b>	<b>228</b>	<b>264</b>	<b>16%</b>
Pessoal	146	163	11%
Ativo	97	110	14%
Inativos	9	12	27%
Pensionistas	1	1	-19%
Outras	39	40	2%
Juros e Encargos da Dívida	1	1	112%
Outras Despesas Correntes	81	100	23%
<b>DESPESA DE CAPITAL</b>	<b>15</b>	<b>10</b>	<b>-36%</b>
Investimentos	12	5	-56%
Inversões	-	-	-
Amortização da Dívida	3	4	41%

Fonte: Contas Anuais - Siconfi

IPCA 2015 = 10,67%

## ENDIVIDAMENTO

		R\$ Milhões
	Valor	Participação
<b>DÍVIDA CONSOLIDADA</b>	-	
Dívida Contratual Interna	-	
BB	-	
BNDES	-	
CEF	-	
Outros Bancos Públicos Federais	-	
União	-	
Outros Credores	-	
Dívida Contratual Externa	-	
Banco Mundial	-	
Banco Interamericano de Desenvolvimento	-	
Corporação Andina de Fomento	-	
Outros Credores	-	
Outras Dívidas	-	
Precatórios	-	

**Fonte: Cadastro da Dívida Pública**

## INDICADORES E NOTAS

<b>Endividamento</b> Dívida Consolidada / RCL	<b>Resultado</b> 21%	<b>Nota</b> 9,90
<b>Solvência I</b> Despesa com Pessoal / RCL	<b>Resultado</b> 70%	<b>Nota</b> 0,00
<b>Solvência II</b> Serviço da Dívida / RCL	<b>Resultado</b> 2%	<b>Nota</b> 10,00
<b>Autonomia Financeira</b> Arrecadação Própria / Receita Corrente Total	<b>Resultado</b> 27%	<b>Nota</b> 0,00
<b>Financiamento dos Investimentos</b> Investimento com Recursos Próprios	<b>Resultado</b> 64%	<b>Nota</b> 7,24
<b>Rigidez das Despesas</b> Despesas Rígidas / Despesa Total	<b>Resultado</b> 98%	<b>Nota</b> 0,00
<b>Planejamento I</b> Despesas de Exercícios Anteriores / Despesa Total	<b>Resultado</b> 2%	<b>Nota</b> 9,90
<b>Planejamento II</b> Restos a Pagar Processados/ Despesa Liquidada Total	<b>Resultado</b> 11%	<b>Nota</b> 0,00
<b>Liquidez</b> Disponibilidade de Caixa Líquida / Despesa Média Mensal	<b>Resultado</b> 0,00	<b>Nota</b> 0,00

## SITUAÇÃO FISCAL

			R\$ Milhões
DISCRIMINAÇÃO	2014	2015	Variação
<b>RECEITA CORRENTE</b>	<b>618</b>	<b>645</b>	<b>4%</b>
Receitas de Arrecadação Própria	247	256	4%
ISS	58	62	7%
IPTU	43	44	2%
Outras	145	149	3%
Receitas de Transferências	371	389	5%
FPM	55	55	0%
Participação no ICMS	155	161	4%
Participação no IPVA	47	51	8%
Outras	114	122	7%
<b>RECEITA DE CAPITAL</b>	<b>42</b>	<b>3</b>	<b>-93%</b>
Operações de Crédito	15	0	-98%
Outras	27	3	-91%
<b>DESPESA CORRENTE</b>	<b>705</b>	<b>598</b>	<b>-15%</b>
Pessoal	403	365	-10%
Ativo	309	267	-14%
Inativos	6	7	1%
Pensionistas	1	1	18%
Outras	87	90	4%
Juros e Encargos da Dívida	5	5	-3%
Outras Despesas Correntes	296	228	-23%
<b>DESPESA DE CAPITAL</b>	<b>75</b>	<b>77</b>	<b>3%</b>
Investimentos	47	44	-7%
Inversões	-	-	-
Amortização da Dívida	27	33	21%

Fonte: Contas Anuais - Siconfi

IPCA 2015 = 10,67%



## ENDIVIDAMENTO

	Valor	R\$ Milhões Participação
<b>DÍVIDA CONSOLIDADA</b>	<b>563</b>	<b>100,0%</b>
Dívida Contratual Interna	503	89,4%
BB	-	0,0%
BNDES	29	5,2%
CEF	2	0,4%
Outros Bancos Públicos Federais	-	0,0%
União	448	79,7%
Outros Credores	23	4,1%
Dívida Contratual Externa	-	0,0%
Banco Mundial	-	0,0%
Banco Interamericano de Desenvolvimento	-	0,0%
Corporação Andina de Fomento	-	0,0%
Outros Credores	-	0,0%
Outras Dívidas	0	0,0%
Precatórios	60	10,6%

	Valor	R\$ Milhões Participação
<b>DÍVIDA CONSOLIDADA</b>	<b>563</b>	<b>100,0%</b>
Com Garantia da União	35	6,3%
Sem Garantia da União	520	92,5%
Não Se Aplica Garantia	7	1,2%

Fonte: Cadastro da Dívida Pública

## COMPOSIÇÃO DO ENDIVIDAMENTO



## INDICADORES E NOTAS

<b>Endividamento</b> Dívida Consolidada / RCL	<b>Resultado</b> 93%	<b>Nota</b> 2,68
<b>Solvência I</b> Despesa com Pessoal / RCL	<b>Resultado</b> 64%	<b>Nota</b> 2,15
<b>Solvência II</b> Serviço da Dívida / RCL	<b>Resultado</b> 7%	<b>Nota</b> 2,94
<b>Autonomia Financeira</b> Arrecadação Própria / Receita Corrente Total	<b>Resultado</b> 43%	<b>Nota</b> 1,70
<b>Financiamento dos Investimentos</b> Investimento com Recursos Próprios	<b>Resultado</b> 98%	<b>Nota</b> 10,00
<b>Rigidez das Despesas</b> Despesas Rígidas / Despesa Total	<b>Resultado</b> 93%	<b>Nota</b> 0,00
<b>Planejamento I</b> Despesas de Exercícios Anteriores / Despesa Total	<b>Resultado</b> 1%	<b>Nota</b> 10,00
<b>Planejamento II</b> Restos a Pagar Processados/ Despesa Liquidada Total	<b>Resultado</b> 17%	<b>Nota</b> 0,00
<b>Liquidez</b> Disponibilidade de Caixa Líquida / Despesa Média Mensal	<b>Resultado</b> 0,00	<b>Nota</b> 0,00

## SITUAÇÃO FISCAL

	R\$ Milhões		
DISCRIMINAÇÃO	2014	2015	Variação
<b>RECEITA CORRENTE</b>	<b>530</b>	<b>591</b>	<b>11%</b>
Receitas de Arrecadação Própria	117	125	7%
ISS	30	36	18%
IPTU	14	13	-9%
Outras	73	77	5%
Receitas de Transferências	413	465	13%
FPM	65	71	10%
Participação no ICMS	88	105	19%
Participação no IPVA	19	21	9%
Outras	240	268	11%
<b>RECEITA DE CAPITAL</b>	<b>27</b>	<b>12</b>	<b>-56%</b>
Operações de Crédito	3	0	-92%
Outras	24	12	-52%
<b>DESPESA CORRENTE</b>	<b>470</b>	<b>529</b>	<b>12%</b>
Pessoal	265	322	22%
Ativo	132	141	6%
Inativos	-	14	-
Pensionistas	0	2	556%
Outras	132	165	25%
Juros e Encargos da Dívida	1	1	-9%
Outras Despesas Correntes	204	205	1%
<b>DESPESA DE CAPITAL</b>	<b>82</b>	<b>53</b>	<b>-35%</b>
Investimentos	71	42	-40%
Inversões	-	-	-
Amortização da Dívida	11	11	-3%

Fonte: Contas Anuais - Siconfi

IPCA 2015 = 10,67%

## ENDIVIDAMENTO

	Valor	R\$ Milhões Participação
<b>DÍVIDA CONSOLIDADA</b>	<b>19</b>	<b>100,0%</b>
Dívida Contratual Interna	19	100,0%
BB	-	0,0%
BNDES	-	0,0%
CEF	19	100,0%
Outros Bancos Públicos Federais	-	0,0%
União	-	0,0%
Outros Credores	-	0,0%
Dívida Contratual Externa	-	0,0%
Banco Mundial	-	0,0%
Banco Interamericano de Desenvolvimento	-	0,0%
Corporação Andina de Fomento	-	0,0%
Outros Credores	-	0,0%
Outras Dívidas	-	0,0%
Precatórios	-	0,0%

	Valor	R\$ Milhões Participação
<b>DÍVIDA CONSOLIDADA</b>	<b>19</b>	<b>100,0%</b>
Com Garantia da União	19	100,0%
Sem Garantia da União	-	0,0%
Não Se Aplica Garantia	-	0,0%

Fonte: Cadastro da Dívida Pública

## COMPOSIÇÃO DO ENDIVIDAMENTO



## INDICADORES E NOTAS

<b>Endividamento</b> Dívida Consolidada / RCL	<b>Resultado</b> 18%	<b>Nota</b> 10,00
<b>Solvência I</b> Despesa com Pessoal / RCL	<b>Resultado</b> 59%	<b>Nota</b> 3,61
<b>Solvência II</b> Serviço da Dívida / RCL	<b>Resultado</b> 2%	<b>Nota</b> 10,00
<b>Autonomia Financeira</b> Arrecadação Própria / Receita Corrente Total	<b>Resultado</b> 23 %	<b>Nota</b> 0,00
<b>Financiamento dos Investimentos</b> Investimento com Recursos Próprios	<b>Resultado</b> 78%	<b>Nota</b> 10,00
<b>Rigidez das Despesas</b> Despesas Rígidas / Despesa Total	<b>Resultado</b> 93%	<b>Nota</b> 0,00
<b>Planejamento I</b> Despesas de Exercícios Anteriores / Despesa Total	<b>Resultado</b> 7%	<b>Nota</b> 0,00
<b>Planejamento II</b> Restos a Pagar Processados/ Despesa Liquidada Total	<b>Resultado</b> 7%	<b>Nota</b> 6,72
<b>Liquidez</b> Disponibilidade de Caixa Líquida / Despesa Média Mensal	<b>Resultado</b> 0,00	<b>Nota</b> 0,00

## SITUAÇÃO FISCAL

	R\$ Milhões		
DISCRIMINAÇÃO	2014	2015	Variação
<b>RECEITA CORRENTE</b>	<b>843</b>	<b>872</b>	<b>4%</b>
Receitas de Arrecadação Própria	265	290	9%
ISS	51	53	3%
IPTU	41	43	7%
Outras	173	193	12%
Receitas de Transferências	577	582	1%
FPM	61	64	5%
Participação no ICMS	237	208	-12%
Participação no IPVA	33	39	19%
Outras	247	271	10%
<b>RECEITA DE CAPITAL</b>	<b>23</b>	<b>18</b>	<b>-22%</b>
Operações de Crédito	1	5	931%
Outras	22	13	-43%
<b>DESPESA CORRENTE</b>	<b>763</b>	<b>855</b>	<b>12%</b>
Pessoal	488	552	13%
Ativo	279	323	15%
Inativos	78	92	18%
Pensionistas	12	14	13%
Outras	119	124	4%
Juros e Encargos da Dívida	1	2	147%
Outras Despesas Correntes	274	302	10%
<b>DESPESA DE CAPITAL</b>	<b>67</b>	<b>47</b>	<b>-29%</b>
Investimentos	48	35	-27%
Inversões	-	-	-
Amortização da Dívida	19	12	-35%

Fonte: Contas Anuais - Siconfi

IPCA 2015 = 10,67%



## ENDIVIDAMENTO

	Valor	R\$ Milhões Participação
<b>DÍVIDA CONSOLIDADA</b>	<b>204</b>	<b>100,0%</b>
Dívida Contratual Interna	161	79,1%
BB	-	0,0%
BNDES	-	0,0%
CEF	90	43,9%
Outros Bancos Públicos Federais	-	0,0%
União	50	24,7%
Outros Credores	21	10,5%
Dívida Contratual Externa	-	0,0%
Banco Mundial	-	0,0%
Banco Interamericano de Desenvolvimento	-	0,0%
Corporação Andina de Fomento	-	0,0%
Outros Credores	-	0,0%
Outras Dívidas	-	0,0%
Precatórios	43	20,9%

	Valor	R\$ Milhões Participação
<b>DÍVIDA CONSOLIDADA</b>	<b>204</b>	<b>100,0%</b>
Com Garantia da União	90	43,9%
Sem Garantia da União	93	45,6%
Não Se Aplica Garantia	21	10,5%

Fonte: Cadastro da Dívida Pública

## COMPOSIÇÃO DO ENDIVIDAMENTO



## INDICADORES E NOTAS

<b>Endividamento</b> Dívida Consolidada / RCL	<b>Resultado</b> 27%	<b>Nota</b> 9,34
<b>Solvência I</b> Despesa com Pessoal / RCL	<b>Resultado</b> 72%	<b>Nota</b> 0,00
<b>Solvência II</b> Serviço da Dívida / RCL	<b>Resultado</b> 2%	<b>Nota</b> 10,00
<b>Autonomia Financeira</b> Arrecadação Própria / Receita Corrente Total	<b>Resultado</b> 35%	<b>Nota</b> 0,00
<b>Financiamento dos Investimentos</b> Investimento com Recursos Próprios	<b>Resultado</b> 49%	<b>Nota</b> 0,00
<b>Rigidez das Despesas</b> Despesas Rígidas / Despesa Total	<b>Resultado</b> 96%	<b>Nota</b> 0,00
<b>Planejamento I</b> Despesas de Exercícios Anteriores / Despesa Total	<b>Resultado</b> 0%	<b>Nota</b> 10,00
<b>Planejamento II</b> Restos a Pagar Processados/ Despesa Liquidada Total	<b>Resultado</b> 2%	<b>Nota</b> 10,00
<b>Liquidez</b> Disponibilidade de Caixa Líquida / Despesa Média Mensal	<b>Resultado</b> 0,52	<b>Nota</b> 5,25

## SITUAÇÃO FISCAL

	R\$ Milhões		
DISCRIMINAÇÃO	2014	2015	Variação
<b>RECEITA CORRENTE</b>	<b>721</b>	<b>834</b>	<b>16%</b>
Receitas de Arrecadação Própria	251	301	20%
ISS	51	55	8%
IPTU	77	86	11%
Outras	124	160	30%
Receitas de Transferências	470	533	13%
FPM	61	64	5%
Participação no ICMS	123	152	23%
Participação no IPVA	27	31	17%
Outras	258	285	10%
<b>RECEITA DE CAPITAL</b>	<b>56</b>	<b>107</b>	<b>89%</b>
Operações de Crédito	27	55	102%
Outras	29	52	78%
<b>DESPESA CORRENTE</b>	<b>578</b>	<b>666</b>	<b>15%</b>
Pessoal	364	400	10%
Ativo	277	310	12%
Inativos	4	5	24%
Pensionistas	1	2	13%
Outras	81	83	3%
Juros e Encargos da Dívida	1	5	220%
Outras Despesas Correntes	213	261	23%
<b>DESPESA DE CAPITAL</b>	<b>169</b>	<b>180</b>	<b>7%</b>
Investimentos	151	169	12%
Inversões	-	-	-
Amortização da Dívida	17	11	-40%

Fonte: Contas Anuais - Siconfi

IPCA 2015 = 10,67%

## ENDIVIDAMENTO

	Valor	R\$ Milhões Participação
<b>DÍVIDA CONSOLIDADA</b>	<b>271</b>	<b>100,0%</b>
Dívida Contratual Interna	132	48,6%
BB	9	3,3%
BNDES	-	0,0%
CEF	46	17,0%
Outros Bancos Públicos Federais	-	0,0%
União	64	23,7%
Outros Credores	13	4,7%
Dívida Contratual Externa	128	47,3%
Banco Mundial	-	0,0%
Banco Interamericano de Desenvolvimento	-	0,0%
Corporação Andina de Fomento	128	47,3%
Outros Credores	-	0,0%
Outras Dívidas	-	0,0%
Precatórios	11	4,1%

	Valor	R\$ Milhões Participação
<b>DÍVIDA CONSOLIDADA</b>	<b>271</b>	<b>100,0%</b>
Com Garantia da União	137	50,6%
Sem Garantia da União	88	32,4%
Não Se Aplica Garantia	46	17,0%

Fonte: Cadastro da Dívida Pública

## COMPOSIÇÃO DO ENDIVIDAMENTO



## INDICADORES E NOTAS

<b>Endividamento</b> Dívida Consolidada / RCL	<b>Resultado</b> 36%	<b>Nota</b> 8,36
<b>Solvência I</b> Despesa com Pessoal / RCL	<b>Resultado</b> 54%	<b>Nota</b> 5,42
<b>Solvência II</b> Serviço da Dívida / RCL	<b>Resultado</b> 2%	<b>Nota</b> 10,00
<b>Autonomia Financeira</b> Arrecadação Própria / Receita Corrente Total	<b>Resultado</b> 33%	<b>Nota</b> 0,00
<b>Financiamento dos Investimentos</b> Investimento com Recursos Próprios	<b>Resultado</b> 37%	<b>Nota</b> 0,00
<b>Rigidez das Despesas</b> Despesas Rígidas / Despesa Total	<b>Resultado</b> 80%	<b>Nota</b> 5,01
<b>Planejamento I</b> Despesas de Exercícios Anteriores / Despesa Total	<b>Resultado</b> 5%	<b>Nota</b> 2,50
<b>Planejamento II</b> Restos a Pagar Processados/ Despesa Liquidada Total	<b>Resultado</b> 2%	<b>Nota</b> 10,00
<b>Liquidez</b> Disponibilidade de Caixa Líquida / Despesa Média Mensal	<b>Resultado</b> -1,07	<b>Nota</b> 0,00

## SITUAÇÃO FISCAL

	R\$ Milhões		
DISCRIMINAÇÃO	2014	2015	Variação
<b>RECEITA CORRENTE</b>	<b>1.488</b>	<b>1.587</b>	<b>7%</b>
Receitas de Arrecadação Própria	580	622	7%
ISS	220	238	8%
IPTU	81	102	26%
Outras	279	281	1%
Receitas de Transferências	908	965	6%
FPM	243	243	0%
Participação no ICMS	167	183	10%
Participação no IPVA	41	48	19%
Outras	457	490	7%
<b>RECEITA DE CAPITAL</b>	<b>15</b>	<b>18</b>	<b>26%</b>
Operações de Crédito	9	15	56%
Outras	5	4	-30%
<b>DESPESA CORRENTE</b>	<b>1.497</b>	<b>1.651</b>	<b>10%</b>
Pessoal	776	839	8%
Ativo	462	491	6%
Inativos	150	177	18%
Pensionistas	15	16	11%
Outras	150	155	3%
Juros e Encargos da Dívida	2	3	26%
Outras Despesas Correntes	718	809	13%
<b>DESPESA DE CAPITAL</b>	<b>61</b>	<b>58</b>	<b>-5%</b>
Investimentos	49	49	-2%
Inversões	1	-	-100%
Amortização da Dívida	10	9	-11%

Fonte: Contas Anuais - Siconfi

IPCA 2015 = 10,67%



## ENDIVIDAMENTO

	Valor	R\$ Milhões Participação
<b>DÍVIDA CONSOLIDADA</b>	<b>269</b>	<b>100,0%</b>
Dívida Contratual Interna	42	15,5%
BB	-	0,0%
BNDES	-	0,0%
CEF	28	10,6%
Outros Bancos Públicos Federais	-	0,0%
União	13	5,0%
Outros Credores	-	0,0%
Dívida Contratual Externa	58	21,6%
Banco Mundial	-	0,0%
Banco Interamericano de Desenvolvimento	58	21,6%
Corporação Andina de Fomento	-	0,0%
Outros Credores	-	0,0%
Outras Dívidas	-	0,0%
Precatórios	169	62,9%

	Valor	R\$ Milhões Participação
<b>DÍVIDA CONSOLIDADA</b>	<b>269</b>	<b>100,0%</b>
Com Garantia da União	87	32,2%
Sem Garantia da União	182	67,8%
Não Se Aplica Garantia	-	0,0%

Fonte: Cadastro da Dívida Pública

## COMPOSIÇÃO DO ENDIVIDAMENTO



## INDICADORES E NOTAS

<b>Endividamento</b> Dívida Consolidada / RCL	<b>Resultado</b> 19%	<b>Nota</b> 10,00
<b>Solvência I</b> Despesa com Pessoal / RCL	<b>Resultado</b> 58%	<b>Nota</b> 4,04
<b>Solvência II</b> Serviço da Dívida / RCL	<b>Resultado</b> 1%	<b>Nota</b> 10,00
<b>Autonomia Financeira</b> Arrecadação Própria / Receita Corrente Total	<b>Resultado</b> 41%	<b>Nota</b> 0,29
<b>Financiamento dos Investimentos</b> Investimento com Recursos Próprios	<b>Resultado</b> 62%	<b>Nota</b> 6,20
<b>Rigidez das Despesas</b> Despesas Rígidas / Despesa Total	<b>Resultado</b> 97%	<b>Nota</b> 0,00
<b>Planejamento I</b> Despesas de Exercícios Anteriores / Despesa Total	<b>Resultado</b> 4%	<b>Nota</b> 5,43
<b>Planejamento II</b> Restos a Pagar Processados/ Despesa Liquidada Total	<b>Resultado</b> 10%	<b>Nota</b> 0,09
<b>Liquidez</b> Disponibilidade de Caixa Líquida / Despesa Média Mensal	<b>Resultado</b> -0,17	<b>Nota</b> 0,00

## SITUAÇÃO FISCAL

	R\$ Milhões		
DISCRIMINAÇÃO	2014	2015	Variação
<b>RECEITA CORRENTE</b>	<b>189</b>	<b>593</b>	<b>214%</b>
Receitas de Arrecadação Própria	53	204	284%
ISS	15	16	9%
IPTU	3	4	30%
Outras	34	183	430%
Receitas de Transferências	136	389	186%
FPM	87	87	0%
Participação no ICMS	35	42	20%
Participação no IPVA	10	11	14%
Outras	4	250	5565%
<b>RECEITA DE CAPITAL</b>	<b>2</b>	<b>16</b>	<b>934%</b>
Operações de Crédito	-	-	-
Outras	2	16	934%
<b>DESPESA CORRENTE</b>	<b>433</b>	<b>511</b>	<b>18%</b>
Pessoal	243	280	15%
Ativo	145	163	13%
Inativos	26	36	36%
Pensionistas	5	6	31%
Outras	67	75	12%
Juros e Encargos da Dívida	1	1	4%
Outras Despesas Correntes	189	230	22%
<b>DESPESA DE CAPITAL</b>	<b>27</b>	<b>67</b>	<b>147%</b>
Investimentos	24	64	165%
Inversões	-	-	-
Amortização da Dívida	3	3	6%

Fonte: Contas Anuais - Siconfi

IPCA 2015 = 10,67%

## ENDIVIDAMENTO

		R\$ Milhões
	Valor	Participação
<b>DÍVIDA CONSOLIDADA</b>	-	
Dívida Contratual Interna	-	
BB	-	
BNDES	-	
CEF	-	
Outros Bancos Públicos Federais	-	
União	-	
Outros Credores	-	
Dívida Contratual Externa	-	
Banco Mundial	-	
Banco Interamericano de Desenvolvimento	-	
Corporação Andina de Fomento	-	
Outros Credores	-	
Outras Dívidas	-	
Precatórios	-	

		R\$ Milhões
	Valor	Participação
<b>DÍVIDA CONSOLIDADA</b>	-	
Com Garantia da União	-	
Sem Garantia da União	-	
Não Se Aplica Garantia	-	

**Fonte: Cadastro da Dívida Pública**

## INDICADORES E NOTAS

<b>Endividamento</b> Dívida Consolidada / RCL	<b>Resultado</b> 6%	<b>Nota</b> 10,00
<b>Solvência I</b> Despesa com Pessoal / RCL	<b>Resultado</b> 51%	<b>Nota</b> 6,48
<b>Solvência II</b> Serviço da Dívida / RCL	<b>Resultado</b> 1%	<b>Nota</b> 10,00
<b>Autonomia Financeira</b> Arrecadação Própria / Receita Corrente Total	<b>Resultado</b> 35%	<b>Nota</b> 0,00
<b>Financiamento dos Investimentos</b> Investimento com Recursos Próprios	<b>Resultado</b> 74%	<b>Nota</b> 10,00
<b>Rigidez das Despesas</b> Despesas Rígidas / Despesa Total	<b>Resultado</b> 89%	<b>Nota</b> 0,52
<b>Planejamento I</b> Despesas de Exercícios Anteriores / Despesa Total	<b>Resultado</b> 7%	<b>Nota</b> 0,00
<b>Planejamento II</b> Restos a Pagar Processados/ Despesa Liquidada Total	<b>Resultado</b> 3%	<b>Nota</b> 10,00
<b>Liquidez</b> Disponibilidade de Caixa Líquida / Despesa Média Mensal	<b>Resultado</b> 1,79	<b>Nota</b> 10,00

## SITUAÇÃO FISCAL

			R\$ Milhões
DISCRIMINAÇÃO	2014	2015	Variação
<b>RECEITA CORRENTE</b>	<b>653</b>	<b>705</b>	<b>8%</b>
Receitas de Arrecadação Própria	254	295	16%
ISS	48	56	15%
IPTU	44	45	3%
Outras	162	194	20%
Receitas de Transferências	399	410	3%
FPM	55	55	1%
Participação no ICMS	133	139	5%
Participação no IPVA	42	44	5%
Outras	169	171	1%
<b>RECEITA DE CAPITAL</b>	<b>19</b>	<b>14</b>	<b>-29%</b>
Operações de Crédito	-	-	-
Outras	19	14	-29%
<b>DESPESA CORRENTE</b>	<b>624</b>	<b>620</b>	<b>-1%</b>
Pessoal	325	340	5%
Ativo	230	234	2%
Inativos	12	14	17%
Pensionistas	4	3	-23%
Outras	78	89	13%
Juros e Encargos da Dívida	3	5	69%
Outras Despesas Correntes	296	276	-7%
<b>DESPESA DE CAPITAL</b>	<b>49</b>	<b>29</b>	<b>-41%</b>
Investimentos	46	12	-75%
Inversões	-	-	-
Amortização da Dívida	3	17	479%

Fonte: Contas Anuais - Siconfi

IPCA 2015 = 10,67%



## ENDIVIDAMENTO

	Valor	R\$ Milhões Participação
<b>DÍVIDA CONSOLIDADA</b>	<b>26</b>	<b>100,0%</b>
Dívida Contratual Interna	7	28,2%
BB	0	1,1%
BNDES	-	0,0%
CEF	-	0,0%
Outros Bancos Públicos Federais	-	0,0%
União	1	3,8%
Outros Credores	6	23,3%
Dívida Contratual Externa	-	0,0%
Banco Mundial	-	0,0%
Banco Interamericano de Desenvolvimento	-	0,0%
Corporação Andina de Fomento	-	0,0%
Outros Credores	-	0,0%
Outras Dívidas	19	71,8%
Precatórios	-	0,0%

	Valor	R\$ Milhões Participação
<b>DÍVIDA CONSOLIDADA</b>	<b>26</b>	<b>100,0%</b>
Com Garantia da União	3	9,8%
Sem Garantia da União	23	89,0%
Não Se Aplica Garantia	0	1,1%

Fonte: Cadastro da Dívida Pública

## COMPOSIÇÃO DO ENDIVIDAMENTO



## INDICADORES E NOTAS

<b>Endividamento</b> Dívida Consolidada / RCL	<b>Resultado</b> 4%	<b>Nota</b> 10,00
<b>Solvência I</b> Despesa com Pessoal / RCL	<b>Resultado</b> 53%	<b>Nota</b> 5,60
<b>Solvência II</b> Serviço da Dívida / RCL	<b>Resultado</b> 3%	<b>Nota</b> 9,22
<b>Autonomia Financeira</b> Arrecadação Própria / Receita Corrente Total	<b>Resultado</b> 44%	<b>Nota</b> 2,04
<b>Financiamento dos Investimentos</b> Investimento com Recursos Próprios	<b>Resultado</b> -15%	<b>Nota</b> 0,00
<b>Rigidez das Despesas</b> Despesas Rígidas / Despesa Total	<b>Resultado</b> 98%	<b>Nota</b> 0,00
<b>Planejamento I</b> Despesas de Exercícios Anteriores / Despesa Total	<b>Resultado</b> 0%	<b>Nota</b> 10,00
<b>Planejamento II</b> Restos a Pagar Processados/ Despesa Liquidada Total	<b>Resultado</b> 11%	<b>Nota</b> 0,00
<b>Liquidez</b> Disponibilidade de Caixa Líquida / Despesa Média Mensal	<b>Resultado</b> 0,00	<b>Nota</b> 0,00

## SITUAÇÃO FISCAL

	R\$ Milhões		
DISCRIMINAÇÃO	2014	2015	Variação
<b>RECEITA CORRENTE</b>	<b>2.130</b>	<b>2.257</b>	<b>6%</b>
Receitas de Arrecadação Própria	1.005	1.091	9%
ISS	715	808	13%
IPTU	21	23	11%
Outras	270	261	-3%
Receitas de Transferências	1.124	1.165	4%
FPM	52	60	16%
Participação no ICMS	671	685	2%
Participação no IPVA	63	67	7%
Outras	339	353	4%
<b>RECEITA DE CAPITAL</b>	<b>4</b>	<b>6</b>	<b>42%</b>
Operações de Crédito	-	-	-
Outras	4	6	42%
<b>DESPESA CORRENTE</b>	<b>1.741</b>	<b>1.928</b>	<b>11%</b>
Pessoal	899	1.017	13%
Ativo	783	809	3%
Inativos	13	21	69%
Pensionistas	3	3	5%
Outras	101	183	82%
Juros e Encargos da Dívida	-	-	-
Outras Despesas Correntes	842	911	8%
<b>DESPESA DE CAPITAL</b>	<b>210</b>	<b>149</b>	<b>-29%</b>
Investimentos	210	149	-29%
Inversões	-	-	-
Amortização da Dívida	-	-	-

Fonte: Contas Anuais - Siconfi

IPCA 2015 = 10,67%

## ENDIVIDAMENTO

	Valor	R\$ Milhões Participação
<b>DÍVIDA CONSOLIDADA</b>	<b>42</b>	<b>100,0%</b>
Dívida Contratual Interna	16	38,3%
BB	-	0,0%
BNDES	-	0,0%
CEF	-	0,0%
Outros Bancos Públicos Federais	-	0,0%
União	16	38,3%
Outros Credores	-	0,0%
Dívida Contratual Externa	-	0,0%
Banco Mundial	-	0,0%
Banco Interamericano de Desenvolvimento	-	0,0%
Corporação Andina de Fomento	-	0,0%
Outros Credores	-	0,0%
Outras Dívidas	-	0,0%
Precatórios	26	61,7%

	Valor	R\$ Milhões Participação
<b>DÍVIDA CONSOLIDADA</b>	<b>42</b>	<b>100,0%</b>
Com Garantia da União	-	0,0%
Sem Garantia da União	42	100,0%
Não Se Aplica Garantia	-	0,0%

Fonte: Cadastro da Dívida Pública

## COMPOSIÇÃO DO ENDIVIDAMENTO



## INDICADORES E NOTAS

<b>Endividamento</b> Dívida Consolidada / RCL	<b>Resultado</b> 2%	<b>Nota</b> 10,00
<b>Solvência I</b> Despesa com Pessoal / RCL	<b>Resultado</b> 50%	<b>Nota</b> 6,65
<b>Solvência II</b> Serviço da Dívida / RCL	<b>Resultado</b> 0%	<b>Nota</b> 10,00
<b>Autonomia Financeira</b> Arrecadação Própria / Receita Corrente Total	<b>Resultado</b> 52%	<b>Nota</b> 6,09
<b>Financiamento dos Investimentos</b> Investimento com Recursos Próprios	<b>Resultado</b> 99%	<b>Nota</b> 10,00
<b>Rigidez das Despesas</b> Despesas Rígidas / Despesa Total	<b>Resultado</b> 93%	<b>Nota</b> 0,00
<b>Planejamento I</b> Despesas de Exercícios Anteriores / Despesa Total	<b>Resultado</b> 0%	<b>Nota</b> 10,00
<b>Planejamento II</b> Restos a Pagar Processados/ Despesa Liquidada Total	<b>Resultado</b> 0%	<b>Nota</b> 10,00
<b>Liquidez</b> Disponibilidade de Caixa Líquida / Despesa Média Mensal	<b>Resultado</b> 6,08	<b>Nota</b> 10,00

## SITUAÇÃO FISCAL

R\$ Milhões			
DISCRIMINAÇÃO	2014	2015	Variação
<b>RECEITA CORRENTE</b>	<b>907</b>	<b>957</b>	<b>5%</b>
Receitas de Arrecadação Própria	452	481	6%
ISS	79	85	8%
IPTU	66	73	11%
Outras	308	323	5%
Receitas de Transferências	455	476	5%
FPM	55	55	0%
Participação no ICMS	164	170	4%
Participação no IPVA	71	75	6%
Outras	166	175	6%
<b>RECEITA DE CAPITAL</b>	<b>9</b>	<b>11</b>	<b>26%</b>
Operações de Crédito	-	-	-
Outras	9	11	26%
<b>DESPESA CORRENTE</b>	<b>878</b>	<b>924</b>	<b>5%</b>
Pessoal	512	554	8%
Ativo	330	358	9%
Inativos	84	98	16%
Pensionistas	15	19	23%
Outras	82	79	-4%
Juros e Encargos da Dívida	16	16	0%
Outras Despesas Correntes	351	355	1%
<b>DESPESA DE CAPITAL</b>	<b>50</b>	<b>75</b>	<b>50%</b>
Investimentos	32	59	87%
Inversões	-	-	-
Amortização da Dívida	18	15	-14%

Fonte: Contas Anuais - Siconfi

IPCA 2015 = 10,67%



## ENDIVIDAMENTO

	Valor	R\$ Milhões Participação
<b>DÍVIDA CONSOLIDADA</b>	<b>310</b>	<b>100,0%</b>
Dívida Contratual Interna	287	92,7%
BB	162	52,3%
BNDES	-	0,0%
CEF	1	0,4%
Outros Bancos Públicos Federais	-	0,0%
União	5	1,8%
Outros Credores	118	38,2%
Dívida Contratual Externa	-	0,0%
Banco Mundial	-	0,0%
Banco Interamericano de Desenvolvimento	-	0,0%
Corporação Andina de Fomento	-	0,0%
Outros Credores	-	0,0%
Outras Dívidas	14	4,6%
Precatórios	8	2,7%

	Valor	R\$ Milhões Participação
<b>DÍVIDA CONSOLIDADA</b>	<b>310</b>	<b>100,0%</b>
Com Garantia da União	-	0,0%
Sem Garantia da União	97	31,4%
Não Se Aplica Garantia	213	68,6%

Fonte: Cadastro da Dívida Pública

## COMPOSIÇÃO DO ENDIVIDAMENTO



## INDICADORES E NOTAS

<b>Endividamento</b> Dívida Consolidada / RCL	<b>Resultado</b> 36%	<b>Nota</b> 8,39
<b>Solvência I</b> Despesa com Pessoal / RCL	<b>Resultado</b> 64%	<b>Nota</b> 1,85
<b>Solvência II</b> Serviço da Dívida / RCL	<b>Resultado</b> 4%	<b>Nota</b> 8,76
<b>Autonomia Financeira</b> Arrecadação Própria / Receita Corrente Total	<b>Resultado</b> 53%	<b>Nota</b> 6,51
<b>Financiamento dos Investimentos</b> Investimento com Recursos Próprios	<b>Resultado</b> 82%	<b>Nota</b> 10,00
<b>Rigidez das Despesas</b> Despesas Rígidas / Despesa Total	<b>Resultado</b> 94%	<b>Nota</b> 0,00
<b>Planejamento I</b> Despesas de Exercícios Anteriores / Despesa Total	<b>Resultado</b> 0%	<b>Nota</b> 10,00
<b>Planejamento II</b> Restos a Pagar Processados/ Despesa Liquidada Total	<b>Resultado</b> 1%	<b>Nota</b> 10,00
<b>Liquidez</b> Disponibilidade de Caixa Líquida / Despesa Média Mensal	<b>Resultado</b> 7,52	<b>Nota</b> 10,00

## SITUAÇÃO FISCAL

R\$ Milhões			
DISCRIMINAÇÃO	2014	2015	Variação
<b>RECEITA CORRENTE</b>	<b>2.565</b>	<b>2.738</b>	<b>7%</b>
Receitas de Arrecadação Própria	970	999	3%
ISS	325	323	-1%
IPTU	71	76	7%
Outras	574	600	5%
Receitas de Transferências	1.595	1.739	9%
FPM	364	428	17%
Participação no ICMS	395	442	12%
Participação no IPVA	79	86	8%
Outras	757	784	4%
<b>RECEITA DE CAPITAL</b>	<b>32</b>	<b>113</b>	<b>251%</b>
Operações de Crédito	21	98	370%
Outras	11	15	31%
<b>DESPESA CORRENTE</b>	<b>2.372</b>	<b>2.536</b>	<b>7%</b>
Pessoal	1.243	1.379	11%
Ativo	832	902	8%
Inativos	130	154	18%
Pensionistas	47	50	8%
Outras	234	273	17%
Juros e Encargos da Dívida	23	26	9%
Outras Despesas Correntes	1.106	1.131	2%
<b>DESPESA DE CAPITAL</b>	<b>217</b>	<b>275</b>	<b>26%</b>
Investimentos	169	218	28%
Inversões	5	15	175%
Amortização da Dívida	42	42	0%

Fonte: Contas Anuais - Siconfi

IPCA 2015 = 10,67%

## ENDIVIDAMENTO

	Valor	R\$ Milhões Participação
<b>DÍVIDA CONSOLIDADA</b>	<b>630</b>	<b>100,0%</b>
Dívida Contratual Interna	383	60,7%
BB	-	0,0%
BNDES	39	6,2%
CEF	270	42,9%
Outros Bancos Públicos Federais	-	0,0%
União	64	10,1%
Outros Credores	9	1,5%
Dívida Contratual Externa	247	39,3%
Banco Mundial	-	0,0%
Banco Interamericano de Desenvolvimento	247	39,3%
Corporação Andina de Fomento	-	0,0%
Outros Credores	-	0,0%
Outras Dívidas	-	0,0%
Precatórios	-	0,0%

	Valor	R\$ Milhões Participação
<b>DÍVIDA CONSOLIDADA</b>	<b>630</b>	<b>100,0%</b>
Com Garantia da União	247	39,3%
Sem Garantia da União	68	10,9%
Não Se Aplica Garantia	314	49,9%

Fonte: Cadastro da Dívida Pública

## COMPOSIÇÃO DO ENDIVIDAMENTO



## INDICADORES E NOTAS

<b>Endividamento</b> Dívida Consolidada / RCL	<b>Resultado</b> 26%	<b>Nota</b> 9,44
<b>Solvência I</b> Despesa com Pessoal / RCL	<b>Resultado</b> 56%	<b>Nota</b> 4,62
<b>Solvência II</b> Serviço da Dívida / RCL	<b>Resultado</b> 3%	<b>Nota</b> 10,00
<b>Autonomia Financeira</b> Arrecadação Própria / Receita Corrente Total	<b>Resultado</b> 37%	<b>Nota</b> 0,00
<b>Financiamento dos Investimentos</b> Investimento com Recursos Próprios	<b>Resultado</b> 50%	<b>Nota</b> 0,00
<b>Rigidez das Despesas</b> Despesas Rígidas / Despesa Total	<b>Resultado</b> 92%	<b>Nota</b> 0,00
<b>Planejamento I</b> Despesas de Exercícios Anteriores / Despesa Total	<b>Resultado</b> 3%	<b>Nota</b> 6,39
<b>Planejamento II</b> Restos a Pagar Processados/ Despesa Liquidada Total	<b>Resultado</b> 5%	<b>Nota</b> 9,36
<b>Liquidez</b> Disponibilidade de Caixa Líquida / Despesa Média Mensal	<b>Resultado</b> -0,02	<b>Nota</b> 0,00

## SITUAÇÃO FISCAL

R\$ Milhões			
DISCRIMINAÇÃO	2014	2015	Variação
<b>RECEITA CORRENTE</b>	<b>610</b>	<b>590</b>	<b>-3%</b>
Receitas de Arrecadação Própria	128	126	-2%
ISS	34	34	0%
IPTU	10	13	21%
Outras	84	80	-5%
Receitas de Transferências	482	464	-4%
FPM	52	53	2%
Participação no ICMS	104	111	7%
Participação no IPVA	12	14	15%
Outras	314	286	-9%
<b>RECEITA DE CAPITAL</b>	<b>7</b>	<b>2</b>	<b>-67%</b>
Operações de Crédito	-	-	-
Outras	7	2	-67%
<b>DESPESA CORRENTE</b>	<b>580</b>	<b>580</b>	<b>0%</b>
Pessoal	319	353	11%
Ativo	212	236	11%
Inativos	16	18	16%
Pensionistas	5	6	19%
Outras	86	93	8%
Juros e Encargos da Dívida	1	1	27%
Outras Despesas Correntes	260	227	-13%
<b>DESPESA DE CAPITAL</b>	<b>22</b>	<b>14</b>	<b>-38%</b>
Investimentos	16	8	-52%
Inversões	-	-	-
Amortização da Dívida	6	6	-1%

Fonte: Contas Anuais - Siconfi

IPCA 2015 = 10,67%



## ENDIVIDAMENTO

		R\$ Milhões
	Valor	Participação
<b>DÍVIDA CONSOLIDADA</b>	-	
Dívida Contratual Interna	-	
BB	-	
BNDES	-	
CEF	-	
Outros Bancos Públicos Federais	-	
União	-	
Outros Credores	-	
Dívida Contratual Externa	-	
Banco Mundial	-	
Banco Interamericano de Desenvolvimento	-	
Corporação Andina de Fomento	-	
Outros Credores	-	
Outras Dívidas	-	
Precatórios	-	

		R\$ Milhões
	Valor	Participação
<b>DÍVIDA CONSOLIDADA</b>	-	
Com Garantia da União	-	
Sem Garantia da União	-	
Não Se Aplica Garantia	-	

**Fonte: Cadastro da Dívida Pública**

## INDICADORES E NOTAS

<b>Endividamento</b> Dívida Consolidada / RCL	<b>Resultado</b> 23%	<b>Nota</b> 9,68
<b>Solvência I</b> Despesa com Pessoal / RCL	<b>Resultado</b> 65%	<b>Nota</b> 1,61
<b>Solvência II</b> Serviço da Dívida / RCL	<b>Resultado</b> 1%	<b>Nota</b> 10,00
<b>Autonomia Financeira</b> Arrecadação Própria / Receita Corrente Total	<b>Resultado</b> 22%	<b>Nota</b> 0,00
<b>Financiamento dos Investimentos</b> Investimento com Recursos Próprios	<b>Resultado</b> 68%	<b>Nota</b> 9,22
<b>Rigidez das Despesas</b> Despesas Rígidas / Despesa Total	<b>Resultado</b> 99%	<b>Nota</b> 0,00
<b>Planejamento I</b> Despesas de Exercícios Anteriores / Despesa Total	<b>Resultado</b> 6%	<b>Nota</b> 1,06
<b>Planejamento II</b> Restos a Pagar Processados/ Despesa Liquidada Total	<b>Resultado</b> 6%	<b>Nota</b> 7,11
<b>Liquidez</b> Disponibilidade de Caixa Líquida / Despesa Média Mensal	<b>Resultado</b> -1,01	<b>Nota</b> 0,00

## SITUAÇÃO FISCAL

			R\$ Milhões
DISCRIMINAÇÃO	2014	2015	Variação
<b>RECEITA CORRENTE</b>	<b>7.956</b>	<b>8.394</b>	<b>6%</b>
Receitas de Arrecadação Própria	3.790	4.042	7%
ISS	1.125	1.184	5%
IPTU	816	891	9%
Outras	1.850	1.966	6%
Receitas de Transferências	4.165	4.352	4%
FPM	405	405	0%
Participação no ICMS	876	848	-3%
Participação no IPVA	481	527	10%
Outras	2.404	2.572	7%
<b>RECEITA DE CAPITAL</b>	<b>817</b>	<b>387</b>	<b>-53%</b>
Operações de Crédito	493	233	-53%
Outras	324	154	-53%
<b>DESPESA CORRENTE</b>	<b>7.873</b>	<b>8.218</b>	<b>4%</b>
Pessoal	3.660	3.883	6%
Ativo	2.418	2.526	4%
Inativos	576	645	12%
Pensionistas	92	95	3%
Outras	573	617	8%
Juros e Encargos da Dívida	164	201	23%
Outras Despesas Correntes	4.050	4.134	2%
<b>DESPESA DE CAPITAL</b>	<b>1.286</b>	<b>911</b>	<b>-29%</b>
Investimentos	1.119	735	-34%
Inversões	9	4	-54%
Amortização da Dívida	158	172	9%

Fonte: Contas Anuais - Siconfi

IPCA 2015 = 10,67%

## ENDIVIDAMENTO

	Valor	R\$ Milhões Participação
<b>DÍVIDA CONSOLIDADA</b>	<b>4.128</b>	<b>100,0%</b>
Dívida Contratual Interna	2.690	65,2%
BB	368	8,9%
BNDES	68	1,6%
CEF	1.816	44,0%
Outros Bancos Públicos Federais	71	1,7%
União	-	0,0%
Outros Credores	367	8,9%
Dívida Contratual Externa	1.066	25,8%
Banco Mundial	776	18,8%
Banco Interamericano de Desenvolvimento	290	7,0%
Corporação Andina de Fomento	-	0,0%
Outros Credores	-	0,0%
Outras Dívidas	-	0,0%
Precatórios	371	9,0%

	Valor	R\$ Milhões Participação
<b>DÍVIDA CONSOLIDADA</b>	<b>4.128</b>	<b>100,0%</b>
Com Garantia da União	1.359	32,9%
Sem Garantia da União	371	9,0%
Não Se Aplica Garantia	2.398	58,1%

Fonte: Cadastro da Dívida Pública

## COMPOSIÇÃO DO ENDIVIDAMENTO



## INDICADORES E NOTAS

<b>Endividamento</b> Dívida Consolidada / RCL	<b>Resultado</b> 53%	<b>Nota</b> 6,73
<b>Solvência I</b> Despesa com Pessoal / RCL	<b>Resultado</b> 52%	<b>Nota</b> 6,06
<b>Solvência II</b> Serviço da Dívida / RCL	<b>Resultado</b> 5%	<b>Nota</b> 6,46
<b>Autonomia Financeira</b> Arrecadação Própria / Receita Corrente Total	<b>Resultado</b> 49%	<b>Nota</b> 4,63
<b>Financiamento dos Investimentos</b> Investimento com Recursos Próprios	<b>Resultado</b> 62%	<b>Nota</b> 5,94
<b>Rigidez das Despesas</b> Despesas Rígidas / Despesa Total	<b>Resultado</b> 92%	<b>Nota</b> 0,00
<b>Planejamento I</b> Despesas de Exercícios Anteriores / Despesa Total	<b>Resultado</b> 2%	<b>Nota</b> 10,00
<b>Planejamento II</b> Restos a Pagar Processados/ Despesa Liquidada Total	<b>Resultado</b> 11%	<b>Nota</b> 0,00
<b>Liquidez</b> Disponibilidade de Caixa Líquida / Despesa Média Mensal	<b>Resultado</b> -0,58	<b>Nota</b> 0,00

## SITUAÇÃO FISCAL

	R\$ Milhões		
DISCRIMINAÇÃO	2014	2015	Variação
<b>RECEITA CORRENTE</b>	<b>1.550</b>	<b>1.530</b>	<b>-1%</b>
Receitas de Arrecadação Própria	378	394	4%
ISS	83	82	-2%
IPTU	35	35	0%
Outras	260	277	7%
Receitas de Transferências	1.172	1.136	-3%
FPM	65	68	4%
Participação no ICMS	731	686	-6%
Participação no IPVA	40	45	12%
Outras	335	337	1%
<b>RECEITA DE CAPITAL</b>	<b>9</b>	<b>8</b>	<b>-11%</b>
Operações de Crédito	-	2	-
Outras	9	6	-31%
<b>DESPESA CORRENTE</b>	<b>1.277</b>	<b>1.295</b>	<b>1%</b>
Pessoal	768	801	4%
Ativo	566	571	1%
Inativos	59	72	22%
Pensionistas	12	13	12%
Outras	132	145	9%
Juros e Encargos da Dívida	21	23	14%
Outras Despesas Correntes	488	470	-4%
<b>DESPESA DE CAPITAL</b>	<b>97</b>	<b>106</b>	<b>10%</b>
Investimentos	68	69	3%
Inversões	-	-	-
Amortização da Dívida	29	37	26%

Fonte: Contas Anuais - Siconfi

IPCA 2015 = 10,67%



## ENDIVIDAMENTO

	Valor	R\$ Milhões Participação
<b>DÍVIDA CONSOLIDADA</b>	<b>692</b>	<b>100,0%</b>
Dívida Contratual Interna	599	86,7%
BB	0	0,1%
BNDES	10	1,4%
CEF	116	16,7%
Outros Bancos Públicos Federais	8	1,2%
União	-	0,0%
Outros Credores	466	67,3%
Dívida Contratual Externa	48	6,9%
Banco Mundial	48	6,9%
Banco Interamericano de Desenvolvimento	-	0,0%
Corporação Andina de Fomento	-	0,0%
Outros Credores	-	0,0%
Outras Dívidas	12	1,8%
Precatórios	32	4,6%

	Valor	R\$ Milhões Participação
<b>DÍVIDA CONSOLIDADA</b>	<b>692</b>	<b>100,0%</b>
Com Garantia da União	178	25,7%
Sem Garantia da União	510	73,7%
Não Se Aplica Garantia	4	0,6%

Fonte: Cadastro da Dívida Pública

## COMPOSIÇÃO DO ENDIVIDAMENTO



## INDICADORES E NOTAS

<b>Endividamento</b> Dívida Consolidada / RCL	<b>Resultado</b> 54%	<b>Nota</b> 6,56
<b>Solvência I</b> Despesa com Pessoal / RCL	<b>Resultado</b> 61%	<b>Nota</b> 3,07
<b>Solvência II</b> Serviço da Dívida / RCL	<b>Resultado</b> 5%	<b>Nota</b> 6,86
<b>Autonomia Financeira</b> Arrecadação Própria / Receita Corrente Total	<b>Resultado</b> 29%	<b>Nota</b> 0,00
<b>Financiamento dos Investimentos</b> Investimento com Recursos Próprios	<b>Resultado</b> 97%	<b>Nota</b> 10,00
<b>Rigidez das Despesas</b> Despesas Rígidas / Despesa Total	<b>Resultado</b> 95%	<b>Nota</b> 0,00
<b>Planejamento I</b> Despesas de Exercícios Anteriores / Despesa Total	<b>Resultado</b> 0%	<b>Nota</b> 10,00
<b>Planejamento II</b> Restos a Pagar Processados/ Despesa Liquidada Total	<b>Resultado</b> 11%	<b>Nota</b> 0,00
<b>Liquidez</b> Disponibilidade de Caixa Líquida / Despesa Média Mensal	<b>Resultado</b> -0,72	<b>Nota</b> 0,00

## SITUAÇÃO FISCAL

	R\$ Milhões		
DISCRIMINAÇÃO	2014	2015	Variação
<b>RECEITA CORRENTE</b>	<b>1.125</b>	<b>1.178</b>	<b>5%</b>
Receitas de Arrecadação Própria	503	538	7%
ISS	102	116	14%
IPTU	69	66	-5%
Outras	332	356	7%
Receitas de Transferências	621	640	3%
FPM	52	51	-1%
Participação no ICMS	219	224	2%
Participação no IPVA	39	41	7%
Outras	311	323	4%
<b>RECEITA DE CAPITAL</b>	<b>28</b>	<b>45</b>	<b>62%</b>
Operações de Crédito	4	34	778%
Outras	24	12	-52%
<b>DESPESA CORRENTE</b>	<b>995</b>	<b>1.095</b>	<b>10%</b>
Pessoal	426	467	10%
Ativo	274	319	16%
Inativos	11	11	4%
Pensionistas	4	4	9%
Outras	138	133	-3%
Juros e Encargos da Dívida	8	10	17%
Outras Despesas Correntes	561	618	10%
<b>DESPESA DE CAPITAL</b>	<b>93</b>	<b>106</b>	<b>13%</b>
Investimentos	64	74	15%
Inversões	1	1	100%
Amortização da Dívida	29	31	8%

Fonte: Contas Anuais - Siconfi

IPCA 2015 = 10,67%

## ENDIVIDAMENTO

	Valor	R\$ Milhões Participação
<b>DÍVIDA CONSOLIDADA</b>	<b>232</b>	<b>100,0%</b>
Dívida Contratual Interna	147	63,5%
BB	32	13,6%
BNDES	38	16,2%
CEF	34	14,8%
Outros Bancos Públicos Federais	-	0,0%
União	18	7,9%
Outros Credores	25	11,0%
Dívida Contratual Externa	42	18,0%
Banco Mundial	-	0,0%
Banco Interamericano de Desenvolvimento	42	18,0%
Corporação Andina de Fomento	-	0,0%
Outros Credores	-	0,0%
Outras Dívidas	40	17,5%
Precatórios	2	1,0%

	Valor	R\$ Milhões Participação
<b>DÍVIDA CONSOLIDADA</b>	<b>232</b>	<b>100,0%</b>
Com Garantia da União	155	66,8%
Sem Garantia da União	77	33,2%
Não Se Aplica Garantia	-	0,0%

Fonte: Cadastro da Dívida Pública

## COMPOSIÇÃO DO ENDIVIDAMENTO



## INDICADORES E NOTAS

<b>Endividamento</b> Dívida Consolidada / RCL	<b>Resultado</b> 22%	<b>Nota</b> 9,79
<b>Solvência I</b> Despesa com Pessoal / RCL	<b>Resultado</b> 55%	<b>Nota</b> 5,17
<b>Solvência II</b> Serviço da Dívida / RCL	<b>Resultado</b> 4%	<b>Nota</b> 8,20
<b>Autonomia Financeira</b> Arrecadação Própria / Receita Corrente Total	<b>Resultado</b> 44%	<b>Nota</b> 2,17
<b>Financiamento dos Investimentos</b> Investimento com Recursos Próprios	<b>Resultado</b> 38%	<b>Nota</b> 0,00
<b>Rigidez das Despesas</b> Despesas Rígidas / Despesa Total	<b>Resultado</b> 94%	<b>Nota</b> 0,00
<b>Planejamento I</b> Despesas de Exercícios Anteriores / Despesa Total	<b>Resultado</b> 0%	<b>Nota</b> 10,00
<b>Planejamento II</b> Restos a Pagar Processados/ Despesa Liquidada Total	<b>Resultado</b> 7%	<b>Nota</b> 6,84
<b>Liquidez</b> Disponibilidade de Caixa Líquida / Despesa Média Mensal	<b>Resultado</b> 0,36	<b>Nota</b> 3,55

## SITUAÇÃO FISCAL

	R\$ Milhões		
DISCRIMINAÇÃO	2014	2015	Variação
<b>RECEITA CORRENTE</b>	<b>858</b>	<b>885</b>	<b>3%</b>
Receitas de Arrecadação Própria	198	189	-5%
ISS	51	53	5%
IPTU	19	19	-1%
Outras	129	117	-9%
Receitas de Transferências	660	696	5%
FPM	335	356	6%
Participação no ICMS	107	115	7%
Participação no IPVA	18	21	14%
Outras	200	204	2%
<b>RECEITA DE CAPITAL</b>	<b>24</b>	<b>99</b>	<b>316%</b>
Operações de Crédito	-	-	-
Outras	24	99	316%
<b>DESPESA CORRENTE</b>	<b>637</b>	<b>724</b>	<b>14%</b>
Pessoal	353	420	19%
Ativo	264	333	26%
Inativos	6	8	44%
Pensionistas	2	3	31%
Outras	81	76	-6%
Juros e Encargos da Dívida	2	2	12%
Outras Despesas Correntes	282	301	7%
<b>DESPESA DE CAPITAL</b>	<b>254</b>	<b>231</b>	<b>-9%</b>
Investimentos	247	224	-9%
Inversões	-	-	-
Amortização da Dívida	7	7	4%

Fonte: Contas Anuais - Siconfi

IPCA 2015 = 10,67%



## ENDIVIDAMENTO

	Valor	R\$ Milhões Participação
<b>DÍVIDA CONSOLIDADA</b>	<b>96</b>	<b>100,0%</b>
Dívida Contratual Interna	86	89,6%
BB	-	0,0%
BNDES	-	0,0%
CEF	67	69,5%
Outros Bancos Públicos Federais	-	0,0%
União	9	9,5%
Outros Credores	10	10,6%
Dívida Contratual Externa	-	0,0%
Banco Mundial	-	0,0%
Banco Interamericano de Desenvolvimento	-	0,0%
Corporação Andina de Fomento	-	0,0%
Outros Credores	-	0,0%
Outras Dívidas	8	8,6%
Precatórios	2	1,8%

	Valor	R\$ Milhões Participação
<b>DÍVIDA CONSOLIDADA</b>	<b>96</b>	<b>100,0%</b>
Com Garantia da União	-	0,0%
Sem Garantia da União	16	16,7%
Não Se Aplica Garantia	80	83,3%

Fonte: Cadastro da Dívida Pública

## COMPOSIÇÃO DO ENDIVIDAMENTO



## INDICADORES E NOTAS

<b>Endividamento</b> Dívida Consolidada / RCL	<b>Resultado</b> n.d.	<b>Nota</b> n.d
<b>Solvência I</b> Despesa com Pessoal / RCL	<b>Resultado</b> n.d.	<b>Nota</b> n.d.
<b>Solvência II</b> Serviço da Dívida / RCL	<b>Resultado</b> n.d.	<b>Nota</b> n.d.
<b>Autonomia Financeira</b> Arrecadação Própria / Receita Corrente Total	<b>Resultado</b> 21%	<b>Nota</b> 0,00
<b>Financiamento dos Investimentos</b> Investimento com Recursos Próprios	<b>Resultado</b> 56%	<b>Nota</b> 3,06
<b>Rigidez das Despesas</b> Despesas Rígidas / Despesa Total	<b>Resultado</b> 77%	<b>Nota</b> 6,75
<b>Planejamento I</b> Despesas de Exercícios Anteriores / Despesa Total	<b>Resultado</b> 1%	<b>Nota</b> 10,00
<b>Planejamento II</b> Restos a Pagar Processados/ Despesa Liquidada Total	<b>Resultado</b> 4%	<b>Nota</b> 10,00
<b>Liquidez</b> Disponibilidade de Caixa Líquida / Despesa Média Mensal	<b>Resultado</b> 0,00	<b>Nota</b> 0,00

## SITUAÇÃO FISCAL

	R\$ Milhões		
DISCRIMINAÇÃO	2014	2015	Variação
<b>RECEITA CORRENTE</b>	<b>580</b>	<b>587</b>	<b>1%</b>
Receitas de Arrecadação Própria	164	160	-2%
ISS	71	62	-13%
IPTU	16	15	-5%
Outras	76	83	9%
Receitas de Transferências	417	427	3%
FPM	76	76	0%
Participação no ICMS	192	196	2%
Participação no IPVA	6	7	19%
Outras	143	149	5%
<b>RECEITA DE CAPITAL</b>	<b>6</b>	<b>12</b>	<b>105%</b>
Operações de Crédito	-	3	-
Outras	6	10	60%
<b>DESPESA CORRENTE</b>	<b>489</b>	<b>517</b>	<b>6%</b>
Pessoal	305	341	12%
Ativo	172	212	23%
Inativos	27	34	23%
Pensionistas	3	4	25%
Outras	103	91	-12%
Juros e Encargos da Dívida	0	0	130%
Outras Despesas Correntes	184	176	-4%
<b>DESPESA DE CAPITAL</b>	<b>67</b>	<b>62</b>	<b>-8%</b>
Investimentos	61	55	-11%
Inversões	-	-	-
Amortização da Dívida	6	7	20%

Fonte: Contas Anuais - Siconfi

IPCA 2015 = 10,67%

## ENDIVIDAMENTO

	Valor	R\$ Milhões Participação
<b>DÍVIDA CONSOLIDADA</b>	-	
Dívida Contratual Interna	-	
BB	-	
BNDES	-	
CEF	-	
Outros Bancos Públicos Federais	-	
União	-	
Outros Credores	-	
Dívida Contratual Externa	-	
Banco Mundial	-	
Banco Interamericano de Desenvolvimento	-	
Corporação Andina de Fomento	-	
Outros Credores	-	
Outras Dívidas	-	
Precatórios	-	

	Valor	R\$ Milhões Participação
<b>DÍVIDA CONSOLIDADA</b>	-	
Com Garantia da União	-	
Sem Garantia da União	-	
Não Se Aplica Garantia	-	

**Fonte: Cadastro da Dívida Pública**

## INDICADORES E NOTAS

<b>Endividamento</b> Dívida Consolidada / RCL	<b>Resultado</b> 7%	<b>Nota</b> 10,00
<b>Solvência I</b> Despesa com Pessoal / RCL	<b>Resultado</b> 66%	<b>Nota</b> 1,33
<b>Solvência II</b> Serviço da Dívida / RCL	<b>Resultado</b> 1%	<b>Nota</b> 10,00
<b>Autonomia Financeira</b> Arrecadação Própria / Receita Corrente Total	<b>Resultado</b> 29%	<b>Nota</b> 0,00
<b>Financiamento dos Investimentos</b> Investimento com Recursos Próprios	<b>Resultado</b> 78%	<b>Nota</b> 10,00
<b>Rigidez das Despesas</b> Despesas Rígidas / Despesa Total	<b>Resultado</b> 91%	<b>Nota</b> 0,00
<b>Planejamento I</b> Despesas de Exercícios Anteriores / Despesa Total	<b>Resultado</b> 1%	<b>Nota</b> 10,00
<b>Planejamento II</b> Restos a Pagar Processados/ Despesa Liquidada Total	<b>Resultado</b> 5%	<b>Nota</b> 9,30
<b>Liquidez</b> Disponibilidade de Caixa Líquida / Despesa Média Mensal	<b>Resultado</b> 0,91	<b>Nota</b> 9,14

## SITUAÇÃO FISCAL

R\$ Milhões			
DISCRIMINAÇÃO	2014	2015	Variação
<b>RECEITA CORRENTE</b>	<b>922</b>	<b>-</b>	<b>-100%</b>
Receitas de Arrecadação Própria	202	-	-100%
ISS	39	-	-100%
IPTU	30	-	-100%
Outras	133	-	-100%
Receitas de Transferências	720	-	-100%
FPM	52	-	-100%
Participação no ICMS	122	-	-100%
Participação no IPVA	14	-	-100%
Outras	532	-	-100%
<b>RECEITA DE CAPITAL</b>	<b>8</b>	<b>-</b>	<b>-100%</b>
Operações de Crédito	-	-	-
Outras	8	-	-100%
<b>DESPESA CORRENTE</b>	<b>859</b>	<b>-</b>	<b>-100%</b>
Pessoal	519	-	-100%
Ativo	226	-	-100%
Inativos	30	-	-100%
Pensionistas	5	-	-100%
Outras	258	-	-100%
Juros e Encargos da Dívida	0	-	-100%
Outras Despesas Correntes	340	-	-100%
<b>DESPESA DE CAPITAL</b>	<b>95</b>	<b>-</b>	<b>-100%</b>
Investimentos	92	-	-100%
Inversões	-	-	-
Amortização da Dívida	3	-	-100%

Fonte: Contas Anuais - Siconfi

IPCA 2015 = 10,67%



## ENDIVIDAMENTO

		R\$ Milhões
	Valor	Participação
<b>DÍVIDA CONSOLIDADA</b>	-	
Dívida Contratual Interna	-	
BB	-	
BNDES	-	
CEF	-	
Outros Bancos Públicos Federais	-	
União	-	
Outros Credores	-	
Dívida Contratual Externa	-	
Banco Mundial	-	
Banco Interamericano de Desenvolvimento	-	
Corporação Andina de Fomento	-	
Outros Credores	-	
Outras Dívidas	-	
Precatórios	-	

		R\$ Milhões
	Valor	Participação
<b>DÍVIDA CONSOLIDADA</b>	-	
Com Garantia da União	-	
Sem Garantia da União	-	
Não Se Aplica Garantia	-	

**Fonte: Cadastro da Dívida Pública**

## INDICADORES E NOTAS

<b>Endividamento</b> Dívida Consolidada / RCL	<b>Resultado</b> 18%	<b>Nota</b> 10,00
<b>Solvência I</b> Despesa com Pessoal / RCL	<b>Resultado</b> 0%	<b>Nota</b> 10,00
<b>Solvência II</b> Serviço da Dívida / RCL	<b>Resultado</b> 0%	<b>Nota</b> 10,00
<b>Autonomia Financeira</b> Arrecadação Própria / Receita Corrente Total	<b>Resultado</b> n.d.	<b>Nota</b> n.d.
<b>Financiamento dos Investimentos</b> Investimento com Recursos Próprios	<b>Resultado</b> n.d.	<b>Nota</b> n.d.
<b>Rigidez das Despesas</b> Despesas Rígidas / Despesa Total	<b>Resultado</b> n.d.	<b>Nota</b> n.d.
<b>Planejamento I</b> Despesas de Exercícios Anteriores / Despesa Total	<b>Resultado</b> n.d.	<b>Nota</b> n.d.
<b>Planejamento II</b> Restos a Pagar Processados/ Despesa Liquidada Total	<b>Resultado</b> n.d.	<b>Nota</b> n.d.
<b>Liquidez</b> Disponibilidade de Caixa Líquida / Despesa Média Mensal	<b>Resultado</b> n.d.	<b>Nota</b> n.d.

## SITUAÇÃO FISCAL

R\$ Milhões			
DISCRIMINAÇÃO	2014	2015	Variação
<b>RECEITA CORRENTE</b>	<b>386</b>	<b>-</b>	<b>-100%</b>
Receitas de Arrecadação Própria	123	-	-100%
ISS	34	-	-100%
IPTU	9	-	-100%
Outras	79	-	-100%
Receitas de Transferências	263	-	-100%
FPM	57	-	-100%
Participação no ICMS	68	-	-100%
Participação no IPVA	13	-	-100%
Outras	125	-	-100%
<b>RECEITA DE CAPITAL</b>	<b>6</b>	<b>-</b>	<b>-100%</b>
Operações de Crédito	-	-	-
Outras	6	-	-100%
<b>DESPESA CORRENTE</b>	<b>300</b>	<b>-</b>	<b>-100%</b>
Pessoal	192	-	-100%
Ativo	111	-	-100%
Inativos	10	-	-100%
Pensionistas	3	-	-100%
Outras	68	-	-100%
Juros e Encargos da Dívida	1	-	-100%
Outras Despesas Correntes	107	-	-100%
<b>DESPESA DE CAPITAL</b>	<b>42</b>	<b>-</b>	<b>-100%</b>
Investimentos	31	-	-100%
Inversões	2	-	-100%
Amortização da Dívida	9	-	-100%

Fonte: Contas Anuais - Siconfi

IPCA 2015 = 10,67%

## ENDIVIDAMENTO

		R\$ Milhões
	Valor	Participação
<b>DÍVIDA CONSOLIDADA</b>	-	
Dívida Contratual Interna	-	
BB	-	
BNDES	-	
CEF	-	
Outros Bancos Públicos Federais	-	
União	-	
Outros Credores	-	
Dívida Contratual Externa	-	
Banco Mundial	-	
Banco Interamericano de Desenvolvimento	-	
Corporação Andina de Fomento	-	
Outros Credores	-	
Outras Dívidas	-	
Precatórios	-	

		R\$ Milhões
	Valor	Participação
<b>DÍVIDA CONSOLIDADA</b>	-	
Com Garantia da União	-	
Sem Garantia da União	-	
Não Se Aplica Garantia	-	

**Fonte: Cadastro da Dívida Pública**

## INDICADORES E NOTAS

<b>Endividamento</b> Dívida Consolidada / RCL	<b>Resultado</b> 9%	<b>Nota</b> 10,00
<b>Solvência I</b> Despesa com Pessoal / RCL	<b>Resultado</b> 0%	<b>Nota</b> 10,00
<b>Solvência II</b> Serviço da Dívida / RCL	<b>Resultado</b> 0%	<b>Nota</b> 10,00
<b>Autonomia Financeira</b> Arrecadação Própria / Receita Corrente Total	<b>Resultado</b> 70 %	<b>Nota</b> 10,00
<b>Financiamento dos Investimentos</b> Investimento com Recursos Próprios	<b>Resultado</b> n.d.	<b>Nota</b> n.d.
<b>Rigidez das Despesas</b> Despesas Rígidas / Despesa Total	<b>Resultado</b> n.d.	<b>Nota</b> n.d.
<b>Planejamento I</b> Despesas de Exercícios Anteriores / Despesa Total	<b>Resultado</b> n.d.	<b>Nota</b> n.d.
<b>Planejamento II</b> Restos a Pagar Processados/ Despesa Liquidada Total	<b>Resultado</b> n.d.	<b>Nota</b> n.d.
<b>Liquidez</b> Disponibilidade de Caixa Líquida / Despesa Média Mensal	<b>Resultado</b> n.d.	<b>Nota</b> n.d.

## SITUAÇÃO FISCAL

	R\$ Milhões		
DISCRIMINAÇÃO	2014	2015	Variação
<b>RECEITA CORRENTE</b>	<b>972</b>	<b>1.023</b>	<b>5%</b>
Receitas de Arrecadação Própria	360	358	-1%
ISS	139	123	-11%
IPTU	58	65	11%
Outras	163	170	4%
Receitas de Transferências	611	665	9%
FPM	76	83	9%
Participação no ICMS	356	394	11%
Participação no IPVA	15	16	12%
Outras	165	172	4%
<b>RECEITA DE CAPITAL</b>	<b>14</b>	<b>25</b>	<b>75%</b>
Operações de Crédito	-	8	-
Outras	14	18	22%
<b>DESPESA CORRENTE</b>	<b>843</b>	<b>913</b>	<b>8%</b>
Pessoal	443	487	10%
Ativo	290	326	12%
Inativos	56	66	18%
Pensionistas	6	6	16%
Outras	90	89	-2%
Juros e Encargos da Dívida	15	17	14%
Outras Despesas Correntes	385	409	6%
<b>DESPESA DE CAPITAL</b>	<b>119</b>	<b>113</b>	<b>-6%</b>
Investimentos	93	87	-6%
Inversões	2	-	-100%
Amortização da Dívida	25	26	4%

Fonte: Contas Anuais - Siconfi

IPCA 2015 = 10,67%



## ENDIVIDAMENTO

	Valor	R\$ Milhões Participação
<b>DÍVIDA CONSOLIDADA</b>	<b>485</b>	<b>100,0%</b>
Dívida Contratual Interna	276	56,8%
BB	117	24,2%
BNDES	-	0,0%
CEF	8	1,6%
Outros Bancos Públicos Federais	-	0,0%
União	20	4,1%
Outros Credores	131	26,9%
Dívida Contratual Externa	-	0,0%
Banco Mundial	-	0,0%
Banco Interamericano de Desenvolvimento	-	0,0%
Corporação Andina de Fomento	-	0,0%
Outros Credores	-	0,0%
Outras Dívidas	159	32,8%
Precatórios	50	10,4%

	Valor	R\$ Milhões Participação
<b>DÍVIDA CONSOLIDADA</b>	<b>485</b>	<b>100,0%</b>
Com Garantia da União	-	0,0%
Sem Garantia da União	336	69,2%
Não Se Aplica Garantia	150	30,8%

Fonte: Cadastro da Dívida Pública

## COMPOSIÇÃO DO ENDIVIDAMENTO



## INDICADORES E NOTAS

<b>Endividamento</b> Dívida Consolidada / RCL	<b>Resultado</b> 55%	<b>Nota</b> 6,55
<b>Solvência I</b> Despesa com Pessoal / RCL	<b>Resultado</b> 57%	<b>Nota</b> 4,32
<b>Solvência II</b> Serviço da Dívida / RCL	<b>Resultado</b> 5%	<b>Nota</b> 6,33
<b>Autonomia Financeira</b> Arrecadação Própria / Receita Corrente Total	<b>Resultado</b> 38%	<b>Nota</b> 0,00
<b>Financiamento dos Investimentos</b> Investimento com Recursos Próprios	<b>Resultado</b> 71%	<b>Nota</b> 10,00
<b>Rigidez das Despesas</b> Despesas Rígidas / Despesa Total	<b>Resultado</b> 92%	<b>Nota</b> 0,00
<b>Planejamento I</b> Despesas de Exercícios Anteriores / Despesa Total	<b>Resultado</b> 0%	<b>Nota</b> 10,00
<b>Planejamento II</b> Restos a Pagar Processados/ Despesa Liquidada Total	<b>Resultado</b> 5%	<b>Nota</b> 10,00
<b>Liquidez</b> Disponibilidade de Caixa Líquida / Despesa Média Mensal	<b>Resultado</b> 0,19	<b>Nota</b> 1,94

## SITUAÇÃO FISCAL

	R\$ Milhões		
DISCRIMINAÇÃO	2014	2015	Variação
<b>RECEITA CORRENTE</b>	<b>700</b>	<b>727</b>	<b>4%</b>
Receitas de Arrecadação Própria	167	170	2%
ISS	44	46	4%
IPTU	10	13	23%
Outras	113	112	-1%
Receitas de Transferências	532	557	5%
FPM	84	89	5%
Participação no ICMS	159	170	7%
Participação no IPVA	18	19	9%
Outras	271	279	3%
<b>RECEITA DE CAPITAL</b>	<b>10</b>	<b>13</b>	<b>34%</b>
Operações de Crédito	-	-	-
Outras	10	13	34%
<b>DESPESA CORRENTE</b>	<b>639</b>	<b>715</b>	<b>12%</b>
Pessoal	410	477	16%
Ativo	224	256	15%
Inativos	45	54	21%
Pensionistas	11	12	10%
Outras	131	154	18%
Juros e Encargos da Dívida	1	1	18%
Outras Despesas Correntes	229	238	4%
<b>DESPESA DE CAPITAL</b>	<b>65</b>	<b>62</b>	<b>-4%</b>
Investimentos	50	42	-16%
Inversões	-	-	-
Amortização da Dívida	15	20	36%

Fonte: Contas Anuais - Siconfi

IPCA 2015 = 10,67%

## ENDIVIDAMENTO

		R\$ Milhões
	Valor	Participação
<b>DÍVIDA CONSOLIDADA</b>	-	
Dívida Contratual Interna	-	
BB	-	
BNDES	-	
CEF	-	
Outros Bancos Públicos Federais	-	
União	-	
Outros Credores	-	
Dívida Contratual Externa	-	
Banco Mundial	-	
Banco Interamericano de Desenvolvimento	-	
Corporação Andina de Fomento	-	
Outros Credores	-	
Outras Dívidas	-	
Precatórios	-	

		R\$ Milhões
	Valor	Participação
<b>DÍVIDA CONSOLIDADA</b>	-	
Com Garantia da União	-	
Sem Garantia da União	-	
Não Se Aplica Garantia	-	

**Fonte: Cadastro da Dívida Pública**

## INDICADORES E NOTAS

<b>Endividamento</b> Dívida Consolidada / RCL	<b>Resultado</b> n.d.	<b>Nota</b> n.d.
<b>Solvência I</b> Despesa com Pessoal / RCL	<b>Resultado</b> n.d.	<b>Nota</b> n.d.
<b>Solvência II</b> Serviço da Dívida / RCL	<b>Resultado</b> n.d.	<b>Nota</b> n.d.
<b>Autonomia Financeira</b> Arrecadação Própria / Receita Corrente Total	<b>Resultado</b> 25%	<b>Nota</b> 0,00
<b>Financiamento dos Investimentos</b> Investimento com Recursos Próprios	<b>Resultado</b> 71%	<b>Nota</b> 10,00
<b>Rigidez das Despesas</b> Despesas Rígidas / Despesa Total	<b>Resultado</b> 95%	<b>Nota</b> 0,00
<b>Planejamento I</b> Despesas de Exercícios Anteriores / Despesa Total	<b>Resultado</b> 0%	<b>Nota</b> 10,00
<b>Planejamento II</b> Restos a Pagar Processados/ Despesa Liquidada Total	<b>Resultado</b> 9%	<b>Nota</b> 2,41
<b>Liquidez</b> Disponibilidade de Caixa Líquida / Despesa Média Mensal	<b>Resultado</b> 4,06	<b>Nota</b> 10,00

## SITUAÇÃO FISCAL

	R\$ Milhões		
DISCRIMINAÇÃO	2014	2015	Variação
<b>RECEITA CORRENTE</b>	<b>3.873</b>	<b>4.125</b>	<b>7%</b>
Receitas de Arrecadação Própria	2.056	2.255	10%
ISS	696	698	0%
IPTU	421	467	11%
Outras	939	1.089	16%
Receitas de Transferências	1.816	1.870	3%
FPM	58	61	5%
Participação no ICMS	815	840	3%
Participação no IPVA	267	275	3%
Outras	677	694	3%
<b>RECEITA DE CAPITAL</b>	<b>22</b>	<b>54</b>	<b>147%</b>
Operações de Crédito	-	43	-
Outras	22	11	-50%
<b>DESPESA CORRENTE</b>	<b>3.630</b>	<b>4.088</b>	<b>13%</b>
Pessoal	1.920	2.120	10%
Ativo	1.212	1.325	9%
Inativos	404	458	13%
Pensionistas	81	90	11%
Outras	223	246	10%
Juros e Encargos da Dívida	63	40	-37%
Outras Despesas Correntes	1.647	1.929	17%
<b>DESPESA DE CAPITAL</b>	<b>182</b>	<b>153</b>	<b>-16%</b>
Investimentos	105	93	-12%
Inversões	13	11	-17%
Amortização da Dívida	63	50	-22%

Fonte: Contas Anuais - Siconfi

IPCA 2015 = 10,67%

## ENDIVIDAMENTO

	Valor	R\$ Milhões Participação
<b>DÍVIDA CONSOLIDADA</b>	<b>1.490</b>	<b>100,0%</b>
Dívida Contratual Interna	1.001	67,2%
BB	531	35,7%
BNDES	-	0,0%
CEF	43	2,9%
Outros Bancos Públicos Federais	-	0,0%
União	387	26,0%
Outros Credores	39	2,6%
Dívida Contratual Externa	38	2,6%
Banco Mundial	-	0,0%
Banco Interamericano de Desenvolvimento	38	2,6%
Corporação Andina de Fomento	-	0,0%
Outros Credores	-	0,0%
Outras Dívidas	-	0,0%
Precatórios	450	30,2%

	Valor	R\$ Milhões Participação
<b>DÍVIDA CONSOLIDADA</b>	<b>1.490</b>	<b>100,0%</b>
Com Garantia da União	613	41,1%
Sem Garantia da União	866	58,1%
Não Se Aplica Garantia	11	0,7%

Fonte: Cadastro da Dívida Pública

## COMPOSIÇÃO DO ENDIVIDAMENTO





## INDICADORES E NOTAS

<b>Endividamento</b> Dívida Consolidada / RCL	<b>Resultado</b> 40%	<b>Nota</b> 7,98
<b>Solvência I</b> Despesa com Pessoal / RCL	<b>Resultado</b> 57%	<b>Nota</b> 4,27
<b>Solvência II</b> Serviço da Dívida / RCL	<b>Resultado</b> 2%	<b>Nota</b> 10,00
<b>Autonomia Financeira</b> Arrecadação Própria / Receita Corrente Total	<b>Resultado</b> 57%	<b>Nota</b> 8,51
<b>Financiamento dos Investimentos</b> Investimento com Recursos Próprios	<b>Resultado</b> 46%	<b>Nota</b> 0,00
<b>Rigidez das Despesas</b> Despesas Rígidas / Despesa Total	<b>Resultado</b> 98%	<b>Nota</b> 0,00
<b>Planejamento I</b> Despesas de Exercícios Anteriores / Despesa Total	<b>Resultado</b> 0%	<b>Nota</b> 10,00
<b>Planejamento II</b> Restos a Pagar Processados/ Despesa Liquidada Total	<b>Resultado</b> 8%	<b>Nota</b> 3,62
<b>Liquidez</b> Disponibilidade de Caixa Líquida / Despesa Média Mensal	<b>Resultado</b> 0,84	<b>Nota</b> 8,43

## SITUAÇÃO FISCAL

R\$ Milhões			
DISCRIMINAÇÃO	2014	2015	Variação
<b>RECEITA CORRENTE</b>	<b>2.590</b>	<b>2.622</b>	<b>1%</b>
Receitas de Arrecadação Própria	1.106	1.102	0%
ISS	272	266	-2%
IPTU	287	229	-20%
Outras	547	607	11%
Receitas de Transferências	1.484	1.520	2%
FPM	135	143	6%
Participação no ICMS	378	374	-1%
Participação no IPVA	69	74	7%
Outras	902	929	3%
<b>RECEITA DE CAPITAL</b>	<b>75</b>	<b>74</b>	<b>-2%</b>
Operações de Crédito	36	52	45%
Outras	39	21	-46%
<b>DESPESA CORRENTE</b>	<b>2.432</b>	<b>2.702</b>	<b>11%</b>
Pessoal	1.330	1.543	16%
Ativo	952	1.100	16%
Inativos	177	199	13%
Pensionistas	19	21	14%
Outras	182	222	22%
Juros e Encargos da Dívida	13	18	38%
Outras Despesas Correntes	1.089	1.141	5%
<b>DESPESA DE CAPITAL</b>	<b>312</b>	<b>231</b>	<b>-26%</b>
Investimentos	294	208	-29%
Inversões	3	3	-12%
Amortização da Dívida	15	21	41%

Fonte: Contas Anuais - Siconfi

IPCA 2015 = 10,67%

## ENDIVIDAMENTO

	Valor	R\$ Milhões Participação
<b>DÍVIDA CONSOLIDADA</b>	<b>491</b>	<b>100,0%</b>
Dívida Contratual Interna	425	86,5%
BB	-	0,0%
BNDES	3	0,5%
CEF	237	48,2%
Outros Bancos Públicos Federais	-	0,0%
União	20	4,0%
Outros Credores	166	33,7%
Dívida Contratual Externa	66	13,5%
Banco Mundial	-	0,0%
Banco Interamericano de Desenvolvimento	66	13,5%
Corporação Andina de Fomento	-	0,0%
Outros Credores	-	0,0%
Outras Dívidas	-	0,0%
Precatórios	-	0,0%

	Valor	R\$ Milhões Participação
<b>DÍVIDA CONSOLIDADA</b>	<b>491</b>	<b>100,0%</b>
Com Garantia da União	110	22,4%
Sem Garantia da União	136	27,6%
Não Se Aplica Garantia	246	50,0%

Fonte: Cadastro da Dívida Pública

## COMPOSIÇÃO DO ENDIVIDAMENTO



## INDICADORES E NOTAS

<b>Endividamento</b> Dívida Consolidada / RCL	<b>Resultado</b> 20%	<b>Nota</b> 9,99
<b>Solvência I</b> Despesa com Pessoal / RCL	<b>Resultado</b> 65%	<b>Nota</b> 1,52
<b>Solvência II</b> Serviço da Dívida / RCL	<b>Resultado</b> 2%	<b>Nota</b> 10,00
<b>Autonomia Financeira</b> Arrecadação Própria / Receita Corrente Total	<b>Resultado</b> 43%	<b>Nota</b> 1,38
<b>Financiamento dos Investimentos</b> Investimento com Recursos Próprios	<b>Resultado</b> 65%	<b>Nota</b> 7,48
<b>Rigidez das Despesas</b> Despesas Rígidas / Despesa Total	<b>Resultado</b> 93%	<b>Nota</b> 0,00
<b>Planejamento I</b> Despesas de Exercícios Anteriores / Despesa Total	<b>Resultado</b> 0%	<b>Nota</b> 10,00
<b>Planejamento II</b> Restos a Pagar Processados/ Despesa Liquidada Total	<b>Resultado</b> 3%	<b>Nota</b> 10,00
<b>Liquidez</b> Disponibilidade de Caixa Líquida / Despesa Média Mensal	<b>Resultado</b> 1,19	<b>Nota</b> 10,00

## SITUAÇÃO FISCAL

	R\$ Milhões		
DISCRIMINAÇÃO	2014	2015	Variação
<b>RECEITA CORRENTE</b>	<b>2.568</b>	<b>-</b>	<b>-100%</b>
Receitas de Arrecadação Própria	474	-	-100%
ISS	110	-	-100%
IPTU	31	-	-100%
Outras	333	-	-100%
Receitas de Transferências	2.094	-	-100%
FPM	52	-	-100%
Participação no ICMS	328	-	-100%
Participação no IPVA	29	-	-100%
Outras	1.685	-	-100%
<b>RECEITA DE CAPITAL</b>	<b>264</b>	<b>-</b>	<b>-100%</b>
Operações de Crédito	-	-	-
Outras	264	-	-100%
<b>DESPESA CORRENTE</b>	<b>2.079</b>	<b>-</b>	<b>-100%</b>
Pessoal	951	-	-100%
Ativo	687	-	-100%
Inativos	84	-	-100%
Pensionistas	32	-	-100%
Outras	148	-	-100%
Juros e Encargos da Dívida	2	-	-100%
Outras Despesas Correntes	1.125	-	-100%
<b>DESPESA DE CAPITAL</b>	<b>477</b>	<b>-</b>	<b>-100%</b>
Investimentos	423	-	-100%
Inversões	32	-	-100%
Amortização da Dívida	22	-	-100%

Fonte: Contas Anuais - Siconfi

IPCA 2015 = 10,67%

## ENDIVIDAMENTO

		R\$ Milhões
	Valor	Participação
<b>DÍVIDA CONSOLIDADA</b>	-	
Dívida Contratual Interna	-	
BB	-	
BNDES	-	
CEF	-	
Outros Bancos Públicos Federais	-	
União	-	
Outros Credores	-	
Dívida Contratual Externa	-	
Banco Mundial	-	
Banco Interamericano de Desenvolvimento	-	
Corporação Andina de Fomento	-	
Outros Credores	-	
Outras Dívidas	-	
Precatórios	-	

		R\$ Milhões
	Valor	Participação
<b>DÍVIDA CONSOLIDADA</b>	-	
Com Garantia da União	-	
Sem Garantia da União	-	
Não Se Aplica Garantia	-	

**Fonte: Cadastro da Dívida Pública**

## INDICADORES E NOTAS

<b>Endividamento</b> Dívida Consolidada / RCL	<b>Resultado</b> 31%	<b>Nota</b> 8,94
<b>Solvência I</b> Despesa com Pessoal / RCL	<b>Resultado</b> 0%	<b>Nota</b> 10,00
<b>Solvência II</b> Serviço da Dívida / RCL	<b>Resultado</b> 0%	<b>Nota</b> 10,00
<b>Autonomia Financeira</b> Arrecadação Própria / Receita Corrente Total	<b>Resultado</b> n.d.	<b>Nota</b> n.d.
<b>Financiamento dos Investimentos</b> Investimento com Recursos Próprios	<b>Resultado</b> n.d.	<b>Nota</b> n.d.
<b>Rigidez das Despesas</b> Despesas Rígidas / Despesa Total	<b>Resultado</b> n.d.	<b>Nota</b> n.d.
<b>Planejamento I</b> Despesas de Exercícios Anteriores / Despesa Total	<b>Resultado</b> n.d.	<b>Nota</b> n.d.
<b>Planejamento II</b> Restos a Pagar Processados/ Despesa Liquidada Total	<b>Resultado</b> n.d.	<b>Nota</b> n.d.
<b>Liquidez</b> Disponibilidade de Caixa Líquida / Despesa Média Mensal	<b>Resultado</b> n.d.	<b>Nota</b> n.d.



## SITUAÇÃO FISCAL

	R\$ Milhões		
DISCRIMINAÇÃO	2014	2015	Variação
<b>RECEITA CORRENTE</b>	<b>1.180</b>	<b>1.257</b>	<b>6%</b>
Receitas de Arrecadação Própria	305	311	2%
ISS	88	62	-30%
IPTU	40	59	46%
Outras	176	190	7%
Receitas de Transferências	875	946	8%
FPM	56	56	0%
Participação no ICMS	335	362	8%
Participação no IPVA	35	39	12%
Outras	449	490	9%
<b>RECEITA DE CAPITAL</b>	<b>79</b>	<b>95</b>	<b>20%</b>
Operações de Crédito	63	76	21%
Outras	16	19	18%
<b>DESPESA CORRENTE</b>	<b>1.110</b>	<b>1.185</b>	<b>7%</b>
Pessoal	498	547	10%
Ativo	270	281	4%
Inativos	78	93	19%
Pensionistas	15	17	10%
Outras	134	156	16%
Juros e Encargos da Dívida	2	4	79%
Outras Despesas Correntes	610	634	4%
<b>DESPESA DE CAPITAL</b>	<b>110</b>	<b>126</b>	<b>15%</b>
Investimentos	87	109	25%
Inversões	-	-	-
Amortização da Dívida	23	17	-23%

Fonte: Contas Anuais - Siconfi

IPCA 2015 = 10,67%

## ENDIVIDAMENTO

	Valor	R\$ Milhões Participação
<b>DÍVIDA CONSOLIDADA</b>	<b>259</b>	<b>100,0%</b>
Dívida Contratual Interna	63	24,3%
BB	-	0,0%
BNDES	-	0,0%
CEF	57	22,1%
Outros Bancos Públicos Federais	-	0,0%
União	6	2,2%
Outros Credores	-	0,0%
Dívida Contratual Externa	158	61,3%
Banco Mundial	-	0,0%
Banco Interamericano de Desenvolvimento	-	0,0%
Corporação Andina de Fomento	158	61,3%
Outros Credores	-	0,0%
Outras Dívidas	-	0,0%
Precatórios	37	14,4%

	Valor	R\$ Milhões Participação
<b>DÍVIDA CONSOLIDADA</b>	<b>259</b>	<b>100,0%</b>
Com Garantia da União	165	63,9%
Sem Garantia da União	43	16,6%
Não Se Aplica Garantia	50	19,4%

Fonte: Cadastro da Dívida Pública

## COMPOSIÇÃO DO ENDIVIDAMENTO



## INDICADORES E NOTAS

<b>Endividamento</b> Dívida Consolidada / RCL	<b>Resultado</b> 23%	<b>Nota</b> 9,70
<b>Solvência I</b> Despesa com Pessoal / RCL	<b>Resultado</b> 49%	<b>Nota</b> 7,11
<b>Solvência II</b> Serviço da Dívida / RCL	<b>Resultado</b> 2%	<b>Nota</b> 10,00
<b>Autonomia Financeira</b> Arrecadação Própria / Receita Corrente Total	<b>Resultado</b> 24%	<b>Nota</b> 0,00
<b>Financiamento dos Investimentos</b> Investimento com Recursos Próprios	<b>Resultado</b> 13%	<b>Nota</b> 0,00
<b>Rigidez das Despesas</b> Despesas Rígidas / Despesa Total	<b>Resultado</b> 92%	<b>Nota</b> 0,00
<b>Planejamento I</b> Despesas de Exercícios Anteriores / Despesa Total	<b>Resultado</b> 8%	<b>Nota</b> 0,00
<b>Planejamento II</b> Restos a Pagar Processados/ Despesa Liquidada Total	<b>Resultado</b> 7%	<b>Nota</b> 6,46
<b>Liquidez</b> Disponibilidade de Caixa Líquida / Despesa Média Mensal	<b>Resultado</b> -0,37	<b>Nota</b> 0,00

## SITUAÇÃO FISCAL

	R\$ Milhões		
DISCRIMINAÇÃO	2014	2015	Variação
<b>RECEITA CORRENTE</b>	<b>379</b>	<b>407</b>	<b>7%</b>
Receitas de Arrecadação Própria	127	144	13%
ISS	-	-	-
IPTU	78	96	23%
Outras	49	47	-4%
Receitas de Transferências	252	263	4%
FPM	249	258	3%
Participação no ICMS	-	-	-
Participação no IPVA	-	-	-
Outras	3	5	85%
<b>RECEITA DE CAPITAL</b>	<b>51</b>	<b>25</b>	<b>-50%</b>
Operações de Crédito	-	-	-
Outras	51	25	-50%
<b>DESPESA CORRENTE</b>	<b>359</b>	<b>419</b>	<b>17%</b>
Pessoal	197	205	4%
Ativo	-	-	-
Inativos	-	-	-
Pensionistas	-	-	-
Outras	197	205	4%
Juros e Encargos da Dívida	-	0	-
Outras Despesas Correntes	162	213	32%
<b>DESPESA DE CAPITAL</b>	<b>73</b>	<b>91</b>	<b>26%</b>
Investimentos	65	88	34%
Inversões	-	-	-
Amortização da Dívida	7	4	-46%

Fonte: Contas Anuais - Siconfi

IPCA 2015 = 10,67%

## ENDIVIDAMENTO

		R\$ Milhões
	Valor	Participação
<b>DÍVIDA CONSOLIDADA</b>	-	
Dívida Contratual Interna	-	
BB	-	
BNDES	-	
CEF	-	
Outros Bancos Públicos Federais	-	
União	-	
Outros Credores	-	
Dívida Contratual Externa	-	
Banco Mundial	-	
Banco Interamericano de Desenvolvimento	-	
Corporação Andina de Fomento	-	
Outros Credores	-	
Outras Dívidas	-	
Precatórios	-	

		R\$ Milhões
	Valor	Participação
<b>DÍVIDA CONSOLIDADA</b>	-	
Com Garantia da União	-	
Sem Garantia da União	-	
Não Se Aplica Garantia	-	

**Fonte: Cadastro da Dívida Pública**

## INDICADORES E NOTAS

<b>Endividamento</b> Dívida Consolidada / RCL	<b>Resultado</b> 13%	<b>Nota</b> 10,00
<b>Solvência I</b> Despesa com Pessoal / RCL	<b>Resultado</b> 51%	<b>Nota</b> 6,49
<b>Solvência II</b> Serviço da Dívida / RCL	<b>Resultado</b> 1%	<b>Nota</b> 10,00
<b>Autonomia Financeira</b> Arrecadação Própria / Receita Corrente Total	<b>Resultado</b> 33%	<b>Nota</b> 0,00
<b>Financiamento dos Investimentos</b> Investimento com Recursos Próprios	<b>Resultado</b> 71%	<b>Nota</b> 10,00
<b>Rigidez das Despesas</b> Despesas Rígidas / Despesa Total	<b>Resultado</b> 83%	<b>Nota</b> 3,57
<b>Planejamento I</b> Despesas de Exercícios Anteriores / Despesa Total	<b>Resultado</b> 0%	<b>Nota</b> 10,00
<b>Planejamento II</b> Restos a Pagar Processados/ Despesa Liquidada Total	<b>Resultado</b> 100%	<b>Nota</b> 0,00
<b>Liquidez</b> Disponibilidade de Caixa Líquida / Despesa Média Mensal	<b>Resultado</b> 0,00	<b>Nota</b> 0,00

## SITUAÇÃO FISCAL

	R\$ Milhões		
DISCRIMINAÇÃO	2014	2015	Variação
<b>RECEITA CORRENTE</b>	<b>583</b>	<b>536</b>	<b>-8%</b>
Receitas de Arrecadação Própria	183	173	-6%
ISS	66	58	-12%
IPTU	10	10	5%
Outras	107	104	-3%
Receitas de Transferências	400	363	-9%
FPM	57	48	-15%
Participação no ICMS	123	99	-20%
Participação no IPVA	16	13	-18%
Outras	203	202	0%
<b>RECEITA DE CAPITAL</b>	<b>15</b>	<b>13</b>	<b>-9%</b>
Operações de Crédito	1	6	872%
Outras	14	8	-45%
<b>DESPESA CORRENTE</b>	<b>490</b>	<b>512</b>	<b>5%</b>
Pessoal	286	302	6%
Ativo	142	148	5%
Inativos	27	30	14%
Pensionistas	3	3	10%
Outras	115	121	5%
Juros e Encargos da Dívida	2	3	19%
Outras Despesas Correntes	201	207	3%
<b>DESPESA DE CAPITAL</b>	<b>43</b>	<b>54</b>	<b>24%</b>
Investimentos	38	50	29%
Inversões	1	1	-6%
Amortização da Dívida	4	4	-17%

Fonte: Contas Anuais - Siconfi

IPCA 2015 = 10,67%



## ENDIVIDAMENTO

	Valor	R\$ Milhões Participação
<b>DÍVIDA CONSOLIDADA</b>	<b>61</b>	<b>100,0%</b>
Dívida Contratual Interna	30	49,1%
BB	-	0,0%
BNDES	-	0,0%
CEF	7	11,6%
Outros Bancos Públicos Federais	2	3,9%
União	18	29,3%
Outros Credores	3	4,2%
Dívida Contratual Externa	-	0,0%
Banco Mundial	-	0,0%
Banco Interamericano de Desenvolvimento	-	0,0%
Corporação Andina de Fomento	-	0,0%
Outros Credores	-	0,0%
Outras Dívidas	-	0,0%
Precatórios	31	50,9%

	Valor	R\$ Milhões Participação
<b>DÍVIDA CONSOLIDADA</b>	<b>61</b>	<b>100,0%</b>
Com Garantia da União	-	0,0%
Sem Garantia da União	49	80,3%
Não Se Aplica Garantia	12	19,7%

Fonte: Cadastro da Dívida Pública

## COMPOSIÇÃO DO ENDIVIDAMENTO



## INDICADORES E NOTAS

<b>Endividamento</b> Dívida Consolidada / RCL	<b>Resultado</b> 12%	<b>Nota</b> 10,00
<b>Solvência I</b> Despesa com Pessoal / RCL	<b>Resultado</b> 58%	<b>Nota</b> 4,13
<b>Solvência II</b> Serviço da Dívida / RCL	<b>Resultado</b> 1%	<b>Nota</b> 10,00
<b>Autonomia Financeira</b> Arrecadação Própria / Receita Corrente Total	<b>Resultado</b> 31%	<b>Nota</b> 0,00
<b>Financiamento dos Investimentos</b> Investimento com Recursos Próprios	<b>Resultado</b> 73%	<b>Nota</b> 10,00
<b>Rigidez das Despesas</b> Despesas Rígidas / Despesa Total	<b>Resultado</b> 91%	<b>Nota</b> 0,00
<b>Planejamento I</b> Despesas de Exercícios Anteriores / Despesa Total	<b>Resultado</b> 2%	<b>Nota</b> 10,00
<b>Planejamento II</b> Restos a Pagar Processados/ Despesa Liquidada Total	<b>Resultado</b> 3%	<b>Nota</b> 10,00
<b>Liquidez</b> Disponibilidade de Caixa Líquida / Despesa Média Mensal	<b>Resultado</b> 20,21	<b>Nota</b> 10,00

## SITUAÇÃO FISCAL

DISCRIMINAÇÃO	R\$ Milhões		
	2014	2015	Varição
<b>RECEITA CORRENTE</b>	-	<b>540</b>	-
Receitas de Arrecadação Própria	-	155	-
ISS	-	40	-
IPTU	-	28	-
Outras	-	88	-
Receitas de Transferências	-	385	-
FPM	-	76	-
Participação no ICMS	-	90	-
Participação no IPVA	-	18	-
Outras	-	201	-
<b>RECEITA DE CAPITAL</b>	-	<b>11</b>	-
Operações de Crédito	-	-	-
Outras	-	11	-
<b>DESPESA CORRENTE</b>	-	<b>540</b>	-
Pessoal	-	324	-
Ativo	-	174	-
Inativos	-	33	-
Pensionistas	-	4	-
Outras	-	113	-
Juros e Encargos da Dívida	-	3	-
Outras Despesas Correntes	-	213	-
<b>DESPESA DE CAPITAL</b>	-	<b>52</b>	-
Investimentos	-	44	-
Inversões	-	-	-
Amortização da Dívida	-	8	-

Fonte: Contas Anuais - Siconfi

IPCA 2015 = 10,67%

## ENDIVIDAMENTO

	Valor	R\$ Milhões Participação
<b>DÍVIDA CONSOLIDADA</b>	<b>107</b>	<b>100,0%</b>
Dívida Contratual Interna	107	100,0%
BB	-	0,0%
BNDES	-	0,0%
CEF	-	0,0%
Outros Bancos Públicos Federais	-	0,0%
União	58	54,9%
Outros Credores	48	45,1%
Dívida Contratual Externa	-	0,0%
Banco Mundial	-	0,0%
Banco Interamericano de Desenvolvimento	-	0,0%
Corporação Andina de Fomento	-	0,0%
Outros Credores	-	0,0%
Outras Dívidas	-	0,0%
Precatórios	-	0,0%

	Valor	R\$ Milhões Participação
<b>DÍVIDA CONSOLIDADA</b>	<b>107</b>	<b>100,0%</b>
Com Garantia da União	-	0,0%
Sem Garantia da União	107	100,0%
Não Se Aplica Garantia	-	0,0%

Fonte: Cadastro da Dívida Pública

## COMPOSIÇÃO DO ENDIVIDAMENTO



## INDICADORES E NOTAS

<b>Endividamento</b> Dívida Consolidada / RCL	<b>Resultado</b> 22%	<b>Nota</b> 9,38
<b>Solvência I</b> Despesa com Pessoal / RCL	<b>Resultado</b> 66%	<b>Nota</b> 1,33
<b>Solvência II</b> Serviço da Dívida / RCL	<b>Resultado</b> 2%	<b>Nota</b> 10,00
<b>Autonomia Financeira</b> Arrecadação Própria / Receita Corrente Total	<b>Resultado</b> 30%	<b>Nota</b> 0,00
<b>Financiamento dos Investimentos</b> Investimento com Recursos Próprios	<b>Resultado</b> 74%	<b>Nota</b> 10,00
<b>Rigidez das Despesas</b> Despesas Rígidas / Despesa Total	<b>Resultado</b> 93%	<b>Nota</b> 0,00
<b>Planejamento I</b> Despesas de Exercícios Anteriores / Despesa Total	<b>Resultado</b> 1%	<b>Nota</b> 10,00
<b>Planejamento II</b> Restos a Pagar Processados/ Despesa Liquidada Total	<b>Resultado</b> 9%	<b>Nota</b> 2,83
<b>Liquidez</b> Disponibilidade de Caixa Líquida / Despesa Média Mensal	<b>Resultado</b> -7,97	<b>Nota</b> 0,00

## SITUAÇÃO FISCAL

R\$ Milhões			
DISCRIMINAÇÃO	2014	2015	Variação
<b>RECEITA CORRENTE</b>	<b>613</b>	<b>694</b>	<b>13%</b>
Receitas de Arrecadação Própria	269	310	15%
ISS	78	86	11%
IPTU	24	33	38%
Outras	167	190	14%
Receitas de Transferências	344	384	12%
FPM	63	62	0%
Participação no ICMS	106	117	11%
Participação no IPVA	38	52	38%
Outras	138	152	11%
<b>RECEITA DE CAPITAL</b>	<b>17</b>	<b>35</b>	<b>112%</b>
Operações de Crédito	9	18	97%
Outras	7	17	131%
<b>DESPESA CORRENTE</b>	<b>504</b>	<b>582</b>	<b>16%</b>
Pessoal	312	345	11%
Ativo	217	241	11%
Inativos	30	36	20%
Pensionistas	5	5	20%
Outras	60	62	3%
Juros e Encargos da Dívida	3	3	10%
Outras Despesas Correntes	189	234	24%
<b>DESPESA DE CAPITAL</b>	<b>57</b>	<b>76</b>	<b>34%</b>
Investimentos	48	68	41%
Inversões	-	-	-
Amortização da Dívida	9	9	-3%

Fonte: Contas Anuais - Siconfi

IPCA 2015 = 10,67%

## ENDIVIDAMENTO

	Valor	R\$ Milhões Participação
<b>DÍVIDA CONSOLIDADA</b>	<b>62</b>	<b>100,0%</b>
Dívida Contratual Interna	37	59,0%
BB	-	0,0%
BNDES	-	0,0%
CEF	-	0,0%
Outros Bancos Públicos Federais	-	0,0%
União	11	17,8%
Outros Credores	26	41,1%
Dívida Contratual Externa	19	30,1%
Banco Mundial	-	0,0%
Banco Interamericano de Desenvolvimento	19	30,1%
Corporação Andina de Fomento	-	0,0%
Outros Credores	-	0,0%
Outras Dívidas	-	0,0%
Precatórios	7	11,0%

	Valor	R\$ Milhões Participação
<b>DÍVIDA CONSOLIDADA</b>	<b>62</b>	<b>100,0%</b>
Com Garantia da União	-	0,0%
Sem Garantia da União	23	36,8%
Não Se Aplica Garantia	39	63,2%

Fonte: Cadastro da Dívida Pública

## COMPOSIÇÃO DO ENDIVIDAMENTO





## INDICADORES E NOTAS

<b>Endividamento</b> Dívida Consolidada / RCL	<b>Resultado</b> 11%	<b>Nota</b> 10,00
<b>Solvência I</b> Despesa com Pessoal / RCL	<b>Resultado</b> 59%	<b>Nota</b> 3,80
<b>Solvência II</b> Serviço da Dívida / RCL	<b>Resultado</b> 2%	<b>Nota</b> 10,00
<b>Autonomia Financeira</b> Arrecadação Própria / Receita Corrente Total	<b>Resultado</b> 45%	<b>Nota</b> 2,65
<b>Financiamento dos Investimentos</b> Investimento com Recursos Próprios	<b>Resultado</b> 64%	<b>Nota</b> 6,93
<b>Rigidez das Despesas</b> Despesas Rígidas / Despesa Total	<b>Resultado</b> 90%	<b>Nota</b> 0,14
<b>Planejamento I</b> Despesas de Exercícios Anteriores / Despesa Total	<b>Resultado</b> 0%	<b>Nota</b> 10,00
<b>Planejamento II</b> Restos a Pagar Processados/ Despesa Liquidada Total	<b>Resultado</b> 0%	<b>Nota</b> 10,00
<b>Liquidez</b> Disponibilidade de Caixa Líquida / Despesa Média Mensal	<b>Resultado</b> 1,85	<b>Nota</b> 10,00

## SITUAÇÃO FISCAL

	R\$ Milhões		
DISCRIMINAÇÃO	2014	2015	Variação
<b>RECEITA CORRENTE</b>	<b>497</b>	<b>523</b>	<b>5%</b>
Receitas de Arrecadação Própria	91	96	5%
ISS	32	3	-91%
IPTU	6	6	2%
Outras	53	87	64%
Receitas de Transferências	406	427	5%
FPM	79	83	5%
Participação no ICMS	73	74	2%
Participação no IPVA	7	9	19%
Outras	247	261	6%
<b>RECEITA DE CAPITAL</b>	<b>17</b>	<b>16</b>	<b>-8%</b>
Operações de Crédito	10	13	25%
Outras	7	3	-56%
<b>DESPESA CORRENTE</b>	<b>427</b>	<b>496</b>	<b>16%</b>
Pessoal	239	311	30%
Ativo	203	247	21%
Inativos	-	18	-
Pensionistas	-	2	-
Outras	36	43	22%
Juros e Encargos da Dívida	0	0	-58%
Outras Despesas Correntes	188	185	-2%
<b>DESPESA DE CAPITAL</b>	<b>71</b>	<b>88</b>	<b>23%</b>
Investimentos	64	79	23%
Inversões	1	0	-67%
Amortização da Dívida	6	8	35%

Fonte: Contas Anuais - Siconfi

IPCA 2015 = 10,67%

## ENDIVIDAMENTO

		R\$ Milhões
	Valor	Participação
<b>DÍVIDA CONSOLIDADA</b>	-	
Dívida Contratual Interna	-	
BB	-	
BNDES	-	
CEF	-	
Outros Bancos Públicos Federais	-	
União	-	
Outros Credores	-	
Dívida Contratual Externa	-	
Banco Mundial	-	
Banco Interamericano de Desenvolvimento	-	
Corporação Andina de Fomento	-	
Outros Credores	-	
Outras Dívidas	-	
Precatórios	-	

		R\$ Milhões
	Valor	Participação
<b>DÍVIDA CONSOLIDADA</b>	-	
Com Garantia da União	-	
Sem Garantia da União	-	
Não Se Aplica Garantia	-	

**Fonte: Cadastro da Dívida Pública**

## INDICADORES E NOTAS

<b>Endividamento</b> Dívida Consolidada / RCL	<b>Resultado</b> 13%	<b>Nota</b> 10,00
<b>Solvência I</b> Despesa com Pessoal / RCL	<b>Resultado</b> 61%	<b>Nota</b> 3,09
<b>Solvência II</b> Serviço da Dívida / RCL	<b>Resultado</b> 2%	<b>Nota</b> 10,00
<b>Autonomia Financeira</b> Arrecadação Própria / Receita Corrente Total	<b>Resultado</b> 19%	<b>Nota</b> 0,00
<b>Financiamento dos Investimentos</b> Investimento com Recursos Próprios	<b>Resultado</b> 80%	<b>Nota</b> 10,00
<b>Rigidez das Despesas</b> Despesas Rígidas / Despesa Total	<b>Resultado</b> 86%	<b>Nota</b> 1,81
<b>Planejamento I</b> Despesas de Exercícios Anteriores / Despesa Total	<b>Resultado</b> 2%	<b>Nota</b> 10,00
<b>Planejamento II</b> Restos a Pagar Processados/ Despesa Liquidada Total	<b>Resultado</b> 12%	<b>Nota</b> 0,00
<b>Liquidez</b> Disponibilidade de Caixa Líquida / Despesa Média Mensal	<b>Resultado</b> 0,00	<b>Nota</b> 0,00

## SITUAÇÃO FISCAL

			R\$ Milhões
DISCRIMINAÇÃO	2014	2015	Variação
<b>RECEITA CORRENTE</b>	<b>1.522</b>	<b>1.604</b>	<b>5%</b>
Receitas de Arrecadação Própria	709	776	10%
ISS	138	135	-2%
IPTU	74	83	11%
Outras	496	558	13%
Receitas de Transferências	813	828	2%
FPM	56	56	0%
Participação no ICMS	366	373	2%
Participação no IPVA	67	72	7%
Outras	324	327	1%
<b>RECEITA DE CAPITAL</b>	<b>31</b>	<b>50</b>	<b>58%</b>
Operações de Crédito	10	28	191%
Outras	22	21	-2%
<b>DESPESA CORRENTE</b>	<b>1.380</b>	<b>1.519</b>	<b>10%</b>
Pessoal	768	861	12%
Ativo	398	434	9%
Inativos	113	136	21%
Pensionistas	20	22	9%
Outras	237	268	13%
Juros e Encargos da Dívida	20	20	5%
Outras Despesas Correntes	593	637	8%
<b>DESPESA DE CAPITAL</b>	<b>147</b>	<b>167</b>	<b>13%</b>
Investimentos	114	118	3%
Inversões	1	12	2293%
Amortização da Dívida	33	37	12%

Fonte: Contas Anuais - Siconfi

IPCA 2015 = 10,67%

## ENDIVIDAMENTO

	Valor	R\$ Milhões Participação
<b>DÍVIDA CONSOLIDADA</b>	<b>296</b>	<b>100,0%</b>
Dívida Contratual Interna	212	71,5%
BB	-	0,0%
BNDES	100	33,7%
CEF	49	16,6%
Outros Bancos Públicos Federais	63	21,3%
União	-	0,0%
Outros Credores	-	0,0%
Dívida Contratual Externa	84	28,5%
Banco Mundial	-	0,0%
Banco Interamericano de Desenvolvimento	-	0,0%
Corporação Andina de Fomento	84	28,5%
Outros Credores	-	0,0%
Outras Dívidas	-	0,0%
Precatórios	-	0,0%

	Valor	R\$ Milhões Participação
<b>DÍVIDA CONSOLIDADA</b>	<b>296</b>	<b>100,0%</b>
Com Garantia da União	84	28,5%
Sem Garantia da União	-	0,0%
Não Se Aplica Garantia	212	71,5%

Fonte: Cadastro da Dívida Pública

## COMPOSIÇÃO DO ENDIVIDAMENTO



## INDICADORES E NOTAS

<b>Endividamento</b> Dívida Consolidada / RCL	<b>Resultado</b> 21%	<b>Nota</b> 9,85
<b>Solvência I</b> Despesa com Pessoal / RCL	<b>Resultado</b> 62%	<b>Nota</b> 2,55
<b>Solvência II</b> Serviço da Dívida / RCL	<b>Resultado</b> 4%	<b>Nota</b> 7,75
<b>Autonomia Financeira</b> Arrecadação Própria / Receita Corrente Total	<b>Resultado</b> 48%	<b>Nota</b> 4,11
<b>Financiamento dos Investimentos</b> Investimento com Recursos Próprios	<b>Resultado</b> 70%	<b>Nota</b> 9,98
<b>Rigidez das Despesas</b> Despesas Rígidas / Despesa Total	<b>Resultado</b> 92%	<b>Nota</b> 0,00
<b>Planejamento I</b> Despesas de Exercícios Anteriores / Despesa Total	<b>Resultado</b> 0%	<b>Nota</b> 10,00
<b>Planejamento II</b> Restos a Pagar Processados/ Despesa Liquidada Total	<b>Resultado</b> 2%	<b>Nota</b> 10,00
<b>Liquidez</b> Disponibilidade de Caixa Líquida / Despesa Média Mensal	<b>Resultado</b> 2,55	<b>Nota</b> 10,00



## SITUAÇÃO FISCAL

	R\$ Milhões		
DISCRIMINAÇÃO	2014	2015	Variação
<b>RECEITA CORRENTE</b>	<b>532</b>	<b>598</b>	<b>12%</b>
Receitas de Arrecadação Própria	176	221	26%
ISS	49	55	12%
IPTU	20	24	21%
Outras	108	143	33%
Receitas de Transferências	356	377	6%
FPM	52	51	-2%
Participação no ICMS	94	96	2%
Participação no IPVA	25	27	9%
Outras	186	204	10%
<b>RECEITA DE CAPITAL</b>	<b>17</b>	<b>7</b>	<b>-62%</b>
Operações de Crédito	0	0	-85%
Outras	17	7	-61%
<b>DESPESA CORRENTE</b>	<b>479</b>	<b>540</b>	<b>13%</b>
Pessoal	249	270	8%
Ativo	188	208	11%
Inativos	15	19	28%
Pensionistas	3	4	28%
Outras	43	39	-11%
Juros e Encargos da Dívida	4	4	0%
Outras Despesas Correntes	225	266	18%
<b>DESPESA DE CAPITAL</b>	<b>47</b>	<b>33</b>	<b>-30%</b>
Investimentos	35	23	-34%
Inversões	-	-	-
Amortização da Dívida	12	10	-21%

Fonte: Contas Anuais - Siconfi

IPCA 2015 = 10,67%

## ENDIVIDAMENTO

	Valor	R\$ Milhões Participação
<b>DÍVIDA CONSOLIDADA</b>	<b>59</b>	<b>100,0%</b>
Dívida Contratual Interna	53	89,8%
BB	18	31,4%
BNDES	-	0,0%
CEF	0	0,0%
Outros Bancos Públicos Federais	-	0,0%
União	0	0,1%
Outros Credores	34	58,3%
Dívida Contratual Externa	-	0,0%
Banco Mundial	-	0,0%
Banco Interamericano de Desenvolvimento	-	0,0%
Corporação Andina de Fomento	-	0,0%
Outros Credores	-	0,0%
Outras Dívidas	6	10,2%
Precatórios	-	0,0%

	Valor	R\$ Milhões Participação
<b>DÍVIDA CONSOLIDADA</b>	<b>59</b>	<b>100,0%</b>
Com Garantia da União	41	69,8%
Sem Garantia da União	16	27,7%
Não Se Aplica Garantia	1	2,5%

Fonte: Cadastro da Dívida Pública

## COMPOSIÇÃO DO ENDIVIDAMENTO



## INDICADORES E NOTAS

<b>Endividamento</b> Dívida Consolidada / RCL	<b>Resultado</b> 11%	<b>Nota</b> 10,00
<b>Solvência I</b> Despesa com Pessoal / RCL	<b>Resultado</b> 52%	<b>Nota</b> 5,89
<b>Solvência II</b> Serviço da Dívida / RCL	<b>Resultado</b> 2%	<b>Nota</b> 10,00
<b>Autonomia Financeira</b> Arrecadação Própria / Receita Corrente Total	<b>Resultado</b> 39%	<b>Nota</b> 0,00
<b>Financiamento dos Investimentos</b> Investimento com Recursos Próprios	<b>Resultado</b> 74%	<b>Nota</b> 10,00
<b>Rigidez das Despesas</b> Despesas Rígidas / Despesa Total	<b>Resultado</b> 96%	<b>Nota</b> 0,00
<b>Planejamento I</b> Despesas de Exercícios Anteriores / Despesa Total	<b>Resultado</b> 0%	<b>Nota</b> 10,00
<b>Planejamento II</b> Restos a Pagar Processados/ Despesa Liquidada Total	<b>Resultado</b> 5%	<b>Nota</b> 10,00
<b>Liquidez</b> Disponibilidade de Caixa Líquida / Despesa Média Mensal	<b>Resultado</b> -0,02	<b>Nota</b> 0,00

## SITUAÇÃO FISCAL

DISCRIMINAÇÃO	R\$ Milhões		
	2014	2015	Variação
<b>RECEITA CORRENTE</b>	-	-	-
Receitas de Arrecadação Própria	-	-	-
ISS	-	-	-
IPTU	-	-	-
Outras	-	-	-
Receitas de Transferências	-	-	-
FPM	-	-	-
Participação no ICMS	-	-	-
Participação no IPVA	-	-	-
Outras	-	-	-
<b>RECEITA DE CAPITAL</b>	-	-	-
Operações de Crédito	-	-	-
Outras	-	-	-
<b>DESPESA CORRENTE</b>	-	-	-
Pessoal	-	-	-
Ativo	-	-	-
Inativos	-	-	-
Pensionistas	-	-	-
Outras	-	-	-
Juros e Encargos da Dívida	-	-	-
Outras Despesas Correntes	-	-	-
<b>DESPESA DE CAPITAL</b>	-	-	-
Investimentos	-	-	-
Inversões	-	-	-
Amortização da Dívida	-	-	-

Fonte: Contas Anuais - Siconfi

IPCA 2015 = 10,67%

## ENDIVIDAMENTO

		R\$ Milhões
	Valor	Participação
<b>DÍVIDA CONSOLIDADA</b>	-	
Dívida Contratual Interna	-	
BB	-	
BNDES	-	
CEF	-	
Outros Bancos Públicos Federais	-	
União	-	
Outros Credores	-	
Dívida Contratual Externa	-	
Banco Mundial	-	
Banco Interamericano de Desenvolvimento	-	
Corporação Andina de Fomento	-	
Outros Credores	-	
Outras Dívidas	-	
Precatórios	-	

		R\$ Milhões
	Valor	Participação
<b>DÍVIDA CONSOLIDADA</b>	-	
Com Garantia da União	-	
Sem Garantia da União	-	
Não Se Aplica Garantia	-	

**Fonte: Cadastro da Dívida Pública**

## INDICADORES E NOTAS

<b>Endividamento</b> Dívida Consolidada / RCL	<b>Resultado</b> 2%	<b>Nota</b> 10,00
<b>Solvência I</b> Despesa com Pessoal / RCL	<b>Resultado</b> n.d.	<b>Nota</b> n.d.
<b>Solvência II</b> Serviço da Dívida / RCL	<b>Resultado</b> n.d.	<b>Nota</b> n.d.
<b>Autonomia Financeira</b> Arrecadação Própria / Receita Corrente Total	<b>Resultado</b> n.d.	<b>Nota</b> n.d.
<b>Financiamento dos Investimentos</b> Investimento com Recursos Próprios	<b>Resultado</b> n.d.	<b>Nota</b> n.d.
<b>Rigidez das Despesas</b> Despesas Rígidas / Despesa Total	<b>Resultado</b> n.d.	<b>Nota</b> n.d.
<b>Planejamento I</b> Despesas de Exercícios Anteriores / Despesa Total	<b>Resultado</b> n.d.	<b>Nota</b> n.d.
<b>Planejamento II</b> Restos a Pagar Processados/ Despesa Liquidada Total	<b>Resultado</b> n.d.	<b>Nota</b> n.d.
<b>Liquidez</b> Disponibilidade de Caixa Líquida / Despesa Média Mensal	<b>Resultado</b> n.d.	<b>Nota</b> n.d.

## SITUAÇÃO FISCAL

			R\$ Milhões
DISCRIMINAÇÃO	2014	2015	Variação
<b>RECEITA CORRENTE</b>	<b>1.356</b>	<b>1.424</b>	<b>5%</b>
Receitas de Arrecadação Própria	486	535	10%
ISS	112	118	6%
IPTU	79	85	8%
Outras	295	331	12%
Receitas de Transferências	870	889	2%
FPM	65	68	5%
Participação no ICMS	392	391	0%
Participação no IPVA	73	81	10%
Outras	340	349	3%
<b>RECEITA DE CAPITAL</b>	<b>17</b>	<b>49</b>	<b>189%</b>
Operações de Crédito	6	35	476%
Outras	11	14	27%
<b>DESPESA CORRENTE</b>	<b>1.238</b>	<b>1.312</b>	<b>6%</b>
Pessoal	750	782	4%
Ativo	476	490	3%
Inativos	104	118	13%
Pensionistas	6	7	16%
Outras	164	166	2%
Juros e Encargos da Dívida	25	29	14%
Outras Despesas Correntes	462	502	9%
<b>DESPESA DE CAPITAL</b>	<b>98</b>	<b>148</b>	<b>52%</b>
Investimentos	74	123	67%
Inversões	-	-	-
Amortização da Dívida	24	26	7%

Fonte: Contas Anuais - Siconfi

IPCA 2015 = 10,67%



## ENDIVIDAMENTO

	Valor	R\$ Milhões Participação
<b>DÍVIDA CONSOLIDADA</b>	<b>769</b>	<b>100,0%</b>
Dívida Contratual Interna	581	75,6%
BB	15	1,9%
BNDES	-	0,0%
CEF	51	6,6%
Outros Bancos Públicos Federais	-	0,0%
União	407	53,0%
Outros Credores	109	14,1%
Dívida Contratual Externa	-	0,0%
Banco Mundial	-	0,0%
Banco Interamericano de Desenvolvimento	-	0,0%
Corporação Andina de Fomento	-	0,0%
Outros Credores	-	0,0%
Outras Dívidas	-	0,0%
Precatórios	187	24,4%

	Valor	R\$ Milhões Participação
<b>DÍVIDA CONSOLIDADA</b>	<b>769</b>	<b>100,0%</b>
Com Garantia da União	-	0,0%
Sem Garantia da União	455	59,2%
Não Se Aplica Garantia	313	40,8%

Fonte: Cadastro da Dívida Pública

## COMPOSIÇÃO DO ENDIVIDAMENTO



## INDICADORES E NOTAS

<b>Endividamento</b> Dívida Consolidada / RCL	<b>Resultado</b> 61%	<b>Nota</b> 5,89
<b>Solvência I</b> Despesa com Pessoal / RCL	<b>Resultado</b> 63%	<b>Nota</b> 2,39
<b>Solvência II</b> Serviço da Dívida / RCL	<b>Resultado</b> 4%	<b>Nota</b> 7,35
<b>Autonomia Financeira</b> Arrecadação Própria / Receita Corrente Total	<b>Resultado</b> 40%	<b>Nota</b> 0,00
<b>Financiamento dos Investimentos</b> Investimento com Recursos Próprios	<b>Resultado</b> 66%	<b>Nota</b> 7,92
<b>Rigidez das Despesas</b> Despesas Rígidas / Despesa Total	<b>Resultado</b> 92%	<b>Nota</b> 0,00
<b>Planejamento I</b> Despesas de Exercícios Anteriores / Despesa Total	<b>Resultado</b> 1%	<b>Nota</b> 10,00
<b>Planejamento II</b> Restos a Pagar Processados/ Despesa Liquidada Total	<b>Resultado</b> 4%	<b>Nota</b> 10,00
<b>Liquidez</b> Disponibilidade de Caixa Líquida / Despesa Média Mensal	<b>Resultado</b> 1,44	<b>Nota</b> 10,00

## SITUAÇÃO FISCAL

R\$ Milhões			
DISCRIMINAÇÃO	2014	2015	Variação
<b>RECEITA CORRENTE</b>	<b>797</b>	<b>-</b>	<b>-100%</b>
Receitas de Arrecadação Própria	338	-	-100%
ISS	85	-	-100%
IPTU	68	-	-100%
Outras	184	-	-100%
Receitas de Transferências	459	-	-100%
FPM	55	-	-100%
Participação no ICMS	193	-	-100%
Participação no IPVA	41	-	-100%
Outras	170	-	-100%
<b>RECEITA DE CAPITAL</b>	<b>4</b>	<b>-</b>	<b>-100%</b>
Operações de Crédito	4	-	-100%
Outras	0	-	-100%
<b>DESPESA CORRENTE</b>	<b>580</b>	<b>-</b>	<b>-100%</b>
Pessoal	312	-	-100%
Ativo	244	-	-100%
Inativos	2	-	-100%
Pensionistas	1	-	-100%
Outras	65	-	-100%
Juros e Encargos da Dívida	-	-	-
Outras Despesas Correntes	268	-	-100%
<b>DESPESA DE CAPITAL</b>	<b>44</b>	<b>-</b>	<b>-100%</b>
Investimentos	27	-	-100%
Inversões	0	-	-100%
Amortização da Dívida	16	-	-100%

Fonte: Contas Anuais - Siconfi

IPCA 2015 = 10,67%

## ENDIVIDAMENTO

		R\$ Milhões
	Valor	Participação
<b>DÍVIDA CONSOLIDADA</b>	-	
Dívida Contratual Interna	-	
BB	-	
BNDES	-	
CEF	-	
Outros Bancos Públicos Federais	-	
União	-	
Outros Credores	-	
Dívida Contratual Externa	-	
Banco Mundial	-	
Banco Interamericano de Desenvolvimento	-	
Corporação Andina de Fomento	-	
Outros Credores	-	
Outras Dívidas	-	
Precatórios	-	

		R\$ Milhões
	Valor	Participação
<b>DÍVIDA CONSOLIDADA</b>	-	
Com Garantia da União	-	
Sem Garantia da União	-	
Não Se Aplica Garantia	-	

**Fonte: Cadastro da Dívida Pública**

## INDICADORES E NOTAS

<b>Endividamento</b> Dívida Consolidada / RCL	<b>Resultado</b> 12%	<b>Nota</b> 10,00
<b>Solvência I</b> Despesa com Pessoal / RCL	<b>Resultado</b> n.d.	<b>Nota</b> n.d.
<b>Solvência II</b> Serviço da Dívida / RCL	<b>Resultado</b> n.d.	<b>Nota</b> n.d.
<b>Autonomia Financeira</b> Arrecadação Própria / Receita Corrente Total	<b>Resultado</b> n.d.	<b>Nota</b> n.d.
<b>Financiamento dos Investimentos</b> Investimento com Recursos Próprios	<b>Resultado</b> n.d.	<b>Nota</b> n.d.
<b>Rigidez das Despesas</b> Despesas Rígidas / Despesa Total	<b>Resultado</b> n.d.	<b>Nota</b> n.d.
<b>Planejamento I</b> Despesas de Exercícios Anteriores / Despesa Total	<b>Resultado</b> n.d.	<b>Nota</b> n.d.
<b>Planejamento II</b> Restos a Pagar Processados/ Despesa Liquidada Total	<b>Resultado</b> n.d.	<b>Nota</b> n.d.
<b>Liquidez</b> Disponibilidade de Caixa Líquida / Despesa Média Mensal	<b>Resultado</b> n.d.	<b>Nota</b> n.d.

## SITUAÇÃO FISCAL

	R\$ Milhões		
DISCRIMINAÇÃO	2014	2015	Variação
<b>RECEITA CORRENTE</b>	<b>535</b>	<b>575</b>	<b>7%</b>
Receitas de Arrecadação Própria	182	198	9%
ISS	38	33	-12%
IPTU	15	16	5%
Outras	128	149	16%
Receitas de Transferências	354	377	7%
FPM	52	54	5%
Participação no ICMS	75	77	3%
Participação no IPVA	24	25	6%
Outras	203	220	8%
<b>RECEITA DE CAPITAL</b>	<b>11</b>	<b>6</b>	<b>-44%</b>
Operações de Crédito	1	-	-100%
Outras	10	6	-40%
<b>DESPESA CORRENTE</b>	<b>488</b>	<b>528</b>	<b>8%</b>
Pessoal	225	244	9%
Ativo	171	186	9%
Inativos	20	27	32%
Pensionistas	3	3	15%
Outras	30	28	-7%
Juros e Encargos da Dívida	3	4	13%
Outras Despesas Correntes	260	280	8%
<b>DESPESA DE CAPITAL</b>	<b>27</b>	<b>29</b>	<b>8%</b>
Investimentos	21	21	1%
Inversões	-	1	-
Amortização da Dívida	6	7	21%

Fonte: Contas Anuais - Siconfi

IPCA 2015 = 10,67%

## ENDIVIDAMENTO

		R\$ Milhões
	Valor	Participação
<b>DÍVIDA CONSOLIDADA</b>	-	
Dívida Contratual Interna	-	
BB	-	
BNDES	-	
CEF	-	
Outros Bancos Públicos Federais	-	
União	-	
Outros Credores	-	
Dívida Contratual Externa	-	
Banco Mundial	-	
Banco Interamericano de Desenvolvimento	-	
Corporação Andina de Fomento	-	
Outros Credores	-	
Outras Dívidas	-	
Precatórios	-	

		R\$ Milhões
	Valor	Participação
<b>DÍVIDA CONSOLIDADA</b>	-	
Com Garantia da União	-	
Sem Garantia da União	-	
Não Se Aplica Garantia	-	

**Fonte: Cadastro da Dívida Pública**



## INDICADORES E NOTAS

<b>Endividamento</b> Dívida Consolidada / RCL	<b>Resultado</b> 19%	<b>Nota</b> 10,00
<b>Solvência I</b> Despesa com Pessoal / RCL	<b>Resultado</b> 46%	<b>Nota</b> 8,06
<b>Solvência II</b> Serviço da Dívida / RCL	<b>Resultado</b> 2%	<b>Nota</b> 10,00
<b>Autonomia Financeira</b> Arrecadação Própria / Receita Corrente Total	<b>Resultado</b> 36%	<b>Nota</b> 0,00
<b>Financiamento dos Investimentos</b> Investimento com Recursos Próprios	<b>Resultado</b> 75%	<b>Nota</b> 10,00
<b>Rigidez das Despesas</b> Despesas Rígidas / Despesa Total	<b>Resultado</b> 96%	<b>Nota</b> 0,00
<b>Planejamento I</b> Despesas de Exercícios Anteriores / Despesa Total	<b>Resultado</b> 0%	<b>Nota</b> 10,00
<b>Planejamento II</b> Restos a Pagar Processados/ Despesa Liquidada Total	<b>Resultado</b> 3%	<b>Nota</b> 10,00
<b>Liquidez</b> Disponibilidade de Caixa Líquida / Despesa Média Mensal	<b>Resultado</b> 0,21	<b>Nota</b> 2,13

## SITUAÇÃO FISCAL

	R\$ Milhões		
DISCRIMINAÇÃO	2014	2015	Variação
<b>RECEITA CORRENTE</b>	<b>1.532</b>	<b>1.723</b>	<b>12%</b>
Receitas de Arrecadação Própria	621	720	16%
ISS	246	255	4%
IPTU	97	107	10%
Outras	279	358	29%
Receitas de Transferências	910	1.003	10%
FPM	121	128	6%
Participação no ICMS	246	257	4%
Participação no IPVA	71	82	15%
Outras	472	536	14%
<b>RECEITA DE CAPITAL</b>	<b>29</b>	<b>74</b>	<b>154%</b>
Operações de Crédito	9	44	400%
Outras	20	30	47%
<b>DESPESA CORRENTE</b>	<b>1.442</b>	<b>1.565</b>	<b>9%</b>
Pessoal	822	910	11%
Ativo	542	467	-14%
Inativos	89	103	16%
Pensionistas	13	14	6%
Outras	178	326	83%
Juros e Encargos da Dívida	26	6	-76%
Outras Despesas Correntes	593	648	9%
<b>DESPESA DE CAPITAL</b>	<b>95</b>	<b>172</b>	<b>82%</b>
Investimentos	72	156	115%
Inversões	-	-	-
Amortização da Dívida	23	17	-25%

Fonte: Contas Anuais - Siconfi

IPCA 2015 = 10,67%

## ENDIVIDAMENTO

	Valor	R\$ Milhões Participação
<b>DÍVIDA CONSOLIDADA</b>	<b>1.008</b>	<b>100,0%</b>
Dívida Contratual Interna	781	77,4%
BB	-	0,0%
BNDES	-	0,0%
CEF	65	6,5%
Outros Bancos Públicos Federais	-	0,0%
União	476	47,3%
Outros Credores	239	23,7%
Dívida Contratual Externa	-	0,0%
Banco Mundial	-	0,0%
Banco Interamericano de Desenvolvimento	-	0,0%
Corporação Andina de Fomento	-	0,0%
Outros Credores	-	0,0%
Outras Dívidas	-	0,0%
Precatórios	227	22,6%

	Valor	R\$ Milhões Participação
<b>DÍVIDA CONSOLIDADA</b>	<b>1.008</b>	<b>100,0%</b>
Com Garantia da União	390	38,7%
Sem Garantia da União	580	57,5%
Não Se Aplica Garantia	38	3,8%

Fonte: Cadastro da Dívida Pública

## COMPOSIÇÃO DO ENDIVIDAMENTO



## INDICADORES E NOTAS

<b>Endividamento</b> Dívida Consolidada / RCL	<b>Resultado</b> 63%	<b>Nota</b> 5,66
<b>Solvência I</b> Despesa com Pessoal / RCL	<b>Resultado</b> 57%	<b>Nota</b> 4,23
<b>Solvência II</b> Serviço da Dívida / RCL	<b>Resultado</b> 1%	<b>Nota</b> 10,00
<b>Autonomia Financeira</b> Arrecadação Própria / Receita Corrente Total	<b>Resultado</b> 42%	<b>Nota</b> 1,10
<b>Financiamento dos Investimentos</b> Investimento com Recursos Próprios	<b>Resultado</b> 53%	<b>Nota</b> 1,28
<b>Rigidez das Despesas</b> Despesas Rígidas / Despesa Total	<b>Resultado</b> 91%	<b>Nota</b> 0,00
<b>Planejamento I</b> Despesas de Exercícios Anteriores / Despesa Total	<b>Resultado</b> 1%	<b>Nota</b> 10,00
<b>Planejamento II</b> Restos a Pagar Processados/ Despesa Liquidada Total	<b>Resultado</b> 3%	<b>Nota</b> 10,00
<b>Liquidez</b> Disponibilidade de Caixa Líquida / Despesa Média Mensal	<b>Resultado</b> 0,82	<b>Nota</b> 8,24

## SITUAÇÃO FISCAL

	R\$ Milhões		
DISCRIMINAÇÃO	2014	2015	Variação
<b>RECEITA CORRENTE</b>	<b>6.347</b>	<b>6.766</b>	<b>7%</b>
Receitas de Arrecadação Própria	3.628	3.886	7%
ISS	983	1.096	11%
IPTU	418	475	14%
Outras	2.226	2.315	4%
Receitas de Transferências	2.719	2.880	6%
FPM	232	243	5%
Participação no ICMS	789	806	2%
Participação no IPVA	311	427	37%
Outras	1.387	1.404	1%
<b>RECEITA DE CAPITAL</b>	<b>173</b>	<b>129</b>	<b>-25%</b>
Operações de Crédito	152	75	-51%
Outras	21	54	159%
<b>DESPESA CORRENTE</b>	<b>6.019</b>	<b>6.403</b>	<b>6%</b>
Pessoal	3.025	3.417	13%
Ativo	1.707	1.916	12%
Inativos	469	557	19%
Pensionistas	66	76	15%
Outras	783	868	11%
Juros e Encargos da Dívida	43	52	21%
Outras Despesas Correntes	2.951	2.934	-1%
<b>DESPESA DE CAPITAL</b>	<b>403</b>	<b>414</b>	<b>3%</b>
Investimentos	254	238	-6%
Inversões	10	14	46%
Amortização da Dívida	140	161	15%

Fonte: Contas Anuais - Siconfi

IPCA 2015 = 10,67%

## ENDIVIDAMENTO

	Valor	R\$ Milhões Participação
<b>DÍVIDA CONSOLIDADA</b>	<b>1.293</b>	<b>100,0%</b>
Dívida Contratual Interna	794	61,4%
BB	-	0,0%
BNDES	-	0,0%
CEF	556	43,0%
Outros Bancos Públicos Federais	-	0,0%
União	107	8,3%
Outros Credores	132	10,2%
Dívida Contratual Externa	460	35,6%
Banco Mundial	-	0,0%
Banco Interamericano de Desenvolvimento	328	25,3%
Corporação Andina de Fomento	-	0,0%
Outros Credores	132	10,2%
Outras Dívidas	-	0,0%
Precatórios	39	3,0%

	Valor	R\$ Milhões Participação
<b>DÍVIDA CONSOLIDADA</b>	<b>1.293</b>	<b>100,0%</b>
Com Garantia da União	570	44,1%
Sem Garantia da União	447	34,6%
Não Se Aplica Garantia	276	21,3%

Fonte: Cadastro da Dívida Pública

## COMPOSIÇÃO DO ENDIVIDAMENTO



## INDICADORES E NOTAS

<b>Endividamento</b> Dívida Consolidada / RCL	<b>Resultado</b> 17%	<b>Nota</b> 10,00
<b>Solvência I</b> Despesa com Pessoal / RCL	<b>Resultado</b> 55%	<b>Nota</b> 5,08
<b>Solvência II</b> Serviço da Dívida / RCL	<b>Resultado</b> 3%	<b>Nota</b> 9,18
<b>Autonomia Financeira</b> Arrecadação Própria / Receita Corrente Total	<b>Resultado</b> 59%	<b>Nota</b> 9,56
<b>Financiamento dos Investimentos</b> Investimento com Recursos Próprios	<b>Resultado</b> 60%	<b>Nota</b> 4,88
<b>Rigidez das Despesas</b> Despesas Rígidas / Despesa Total	<b>Resultado</b> 96%	<b>Nota</b> 0,00
<b>Planejamento I</b> Despesas de Exercícios Anteriores / Despesa Total	<b>Resultado</b> 4%	<b>Nota</b> 5,36
<b>Planejamento II</b> Restos a Pagar Processados/ Despesa Liquidada Total	<b>Resultado</b> 2%	<b>Nota</b> 10,00
<b>Liquidez</b> Disponibilidade de Caixa Líquida / Despesa Média Mensal	<b>Resultado</b> 3,26	<b>Nota</b> 10,00



## SITUAÇÃO FISCAL

	R\$ Milhões		
DISCRIMINAÇÃO	2014	2015	Variação
<b>RECEITA CORRENTE</b>	<b>1.064</b>	<b>1.072</b>	<b>1%</b>
Receitas de Arrecadação Própria	386	408	6%
ISS	74	73	-1%
IPTU	105	117	11%
Outras	207	218	5%
Receitas de Transferências	677	664	-2%
FPM	53	55	4%
Participação no ICMS	307	307	0%
Participação no IPVA	41	43	4%
Outras	277	259	-6%
<b>RECEITA DE CAPITAL</b>	<b>14</b>	<b>30</b>	<b>122%</b>
Operações de Crédito	4	1	-77%
Outras	10	30	195%
<b>DESPESA CORRENTE</b>	<b>932</b>	<b>956</b>	<b>3%</b>
Pessoal	555	575	4%
Ativo	356	360	1%
Inativos	46	55	21%
Pensionistas	6	7	10%
Outras	148	153	4%
Juros e Encargos da Dívida	9	11	16%
Outras Despesas Correntes	367	370	1%
<b>DESPESA DE CAPITAL</b>	<b>93</b>	<b>111</b>	<b>20%</b>
Investimentos	59	81	36%
Inversões	4	1	-74%
Amortização da Dívida	29	29	0%

Fonte: Contas Anuais - Siconfi

IPCA 2015 = 10,67%

## ENDIVIDAMENTO

		R\$ Milhões
	Valor	Participação
<b>DÍVIDA CONSOLIDADA</b>	-	
Dívida Contratual Interna	-	
BB	-	
BNDES	-	
CEF	-	
Outros Bancos Públicos Federais	-	
União	-	
Outros Credores	-	
Dívida Contratual Externa	-	
Banco Mundial	-	
Banco Interamericano de Desenvolvimento	-	
Corporação Andina de Fomento	-	
Outros Credores	-	
Outras Dívidas	-	
Precatórios	-	

		R\$ Milhões
	Valor	Participação
<b>DÍVIDA CONSOLIDADA</b>	-	
Com Garantia da União	-	
Sem Garantia da União	-	
Não Se Aplica Garantia	-	

**Fonte: Cadastro da Dívida Pública**

## INDICADORES E NOTAS

<b>Endividamento</b> Dívida Consolidada / RCL	<b>Resultado</b> 43%	<b>Nota</b> 7,69
<b>Solvência I</b> Despesa com Pessoal / RCL	<b>Resultado</b> 62%	<b>Nota</b> 2,56
<b>Solvência II</b> Serviço da Dívida / RCL	<b>Resultado</b> 4%	<b>Nota</b> 7,56
<b>Autonomia Financeira</b> Arrecadação Própria / Receita Corrente Total	<b>Resultado</b> 40 %	<b>Nota</b> 0,00
<b>Financiamento dos Investimentos</b> Investimento com Recursos Próprios	<b>Resultado</b> 94%	<b>Nota</b> 10,00
<b>Rigidez das Despesas</b> Despesas Rígidas / Despesa Total	<b>Resultado</b> 92%	<b>Nota</b> 0,00
<b>Planejamento I</b> Despesas de Exercícios Anteriores / Despesa Total	<b>Resultado</b> 0%	<b>Nota</b> 10,00
<b>Planejamento II</b> Restos a Pagar Processados/ Despesa Liquidada Total	<b>Resultado</b> 8%	<b>Nota</b> 3,76
<b>Liquidez</b> Disponibilidade de Caixa Líquida / Despesa Média Mensal	<b>Resultado</b> 0,00	<b>Nota</b> 0,00

## SITUAÇÃO FISCAL

	R\$ Milhões		
DISCRIMINAÇÃO	2014	2015	Variação
<b>RECEITA CORRENTE</b>	<b>472</b>	<b>495</b>	<b>5%</b>
Receitas de Arrecadação Própria	178	178	0%
ISS	30	32	7%
IPTU	19	21	11%
Outras	128	124	-4%
Receitas de Transferências	295	318	8%
FPM	65	68	5%
Participação no ICMS	70	71	2%
Participação no IPVA	26	29	14%
Outras	135	149	11%
<b>RECEITA DE CAPITAL</b>	<b>36</b>	<b>6</b>	<b>-84%</b>
Operações de Crédito	11	1	-95%
Outras	24	5	-80%
<b>DESPESA CORRENTE</b>	<b>394</b>	<b>437</b>	<b>11%</b>
Pessoal	237	254	7%
Ativo	177	187	5%
Inativos	30	36	19%
Pensionistas	3	3	13%
Outras	28	29	2%
Juros e Encargos da Dívida	5	6	13%
Outras Despesas Correntes	152	177	17%
<b>DESPESA DE CAPITAL</b>	<b>45</b>	<b>37</b>	<b>-18%</b>
Investimentos	38	24	-38%
Inversões	-	2	-
Amortização da Dívida	7	12	64%

Fonte: Contas Anuais - Siconfi

IPCA 2015 = 10,67%

## ENDIVIDAMENTO

	Valor	R\$ Milhões Participação
<b>DÍVIDA CONSOLIDADA</b>	<b>87</b>	<b>100,0%</b>
Dívida Contratual Interna	82	93,7%
BB	-	0,0%
BNDES	-	0,0%
CEF	26	30,3%
Outros Bancos Públicos Federais	4	4,3%
União	20	23,4%
Outros Credores	31	35,7%
Dívida Contratual Externa	-	0,0%
Banco Mundial	-	0,0%
Banco Interamericano de Desenvolvimento	-	0,0%
Corporação Andina de Fomento	-	0,0%
Outros Credores	-	0,0%
Outras Dívidas	-	0,0%
Precatórios	6	6,3%

	Valor	R\$ Milhões Participação
<b>DÍVIDA CONSOLIDADA</b>	<b>87</b>	<b>100,0%</b>
Com Garantia da União	40	45,5%
Sem Garantia da União	39	45,3%
Não Se Aplica Garantia	8	9,1%

Fonte: Cadastro da Dívida Pública

## COMPOSIÇÃO DO ENDIVIDAMENTO



## INDICADORES E NOTAS

<b>Endividamento</b> Dívida Consolidada / RCL	<b>Resultado</b> 20%	<b>Nota</b> 9,98
<b>Solvência I</b> Despesa com Pessoal / RCL	<b>Resultado</b> 59%	<b>Nota</b> 3,70
<b>Solvência II</b> Serviço da Dívida / RCL	<b>Resultado</b> 4%	<b>Nota</b> 7,90
<b>Autonomia Financeira</b> Arrecadação Própria / Receita Corrente Total	<b>Resultado</b> 35%	<b>Nota</b> 0,00
<b>Financiamento dos Investimentos</b> Investimento com Recursos Próprios	<b>Resultado</b> 77%	<b>Nota</b> 10,00
<b>Rigidez das Despesas</b> Despesas Rígidas / Despesa Total	<b>Resultado</b> 95%	<b>Nota</b> 0,00
<b>Planejamento I</b> Despesas de Exercícios Anteriores / Despesa Total	<b>Resultado</b> 3%	<b>Nota</b> 7,87
<b>Planejamento II</b> Restos a Pagar Processados/ Despesa Liquidada Total	<b>Resultado</b> 10%	<b>Nota</b> 0,50
<b>Liquidez</b> Disponibilidade de Caixa Líquida / Despesa Média Mensal	<b>Resultado</b> -0,59	<b>Nota</b> 0,00

## SITUAÇÃO FISCAL

			R\$ Milhões
DISCRIMINAÇÃO	2014	2015	Variação
<b>RECEITA CORRENTE</b>	<b>636</b>	<b>678</b>	<b>7%</b>
Receitas de Arrecadação Própria	193	230	19%
ISS	45	49	9%
IPTU	36	51	41%
Outras	111	130	17%
Receitas de Transferências	443	448	1%
FPM	62	66	5%
Participação no ICMS	113	123	9%
Participação no IPVA	16	17	3%
Outras	251	243	-3%
<b>RECEITA DE CAPITAL</b>	<b>17</b>	<b>26</b>	<b>57%</b>
Operações de Crédito	4	15	254%
Outras	12	11	-9%
<b>DESPESA CORRENTE</b>	<b>540</b>	<b>597</b>	<b>11%</b>
Pessoal	313	344	10%
Ativo	217	209	-4%
Inativos	18	23	24%
Pensionistas	3	3	23%
Outras	75	109	47%
Juros e Encargos da Dívida	3	3	12%
Outras Despesas Correntes	223	249	11%
<b>DESPESA DE CAPITAL</b>	<b>57</b>	<b>64</b>	<b>12%</b>
Investimentos	49	55	12%
Inversões	-	-	-
Amortização da Dívida	8	9	13%

Fonte: Contas Anuais - Siconfi

IPCA 2015 = 10,67%



## ENDIVIDAMENTO

	Valor	R\$ Milhões Participação
<b>DÍVIDA CONSOLIDADA</b>	<b>164</b>	<b>100,0%</b>
Dívida Contratual Interna	164	100,0%
BB	27	16,6%
BNDES	-	0,0%
CEF	51	31,0%
Outros Bancos Públicos Federais	-	0,0%
União	83	50,9%
Outros Credores	2	1,5%
Dívida Contratual Externa	-	0,0%
Banco Mundial	-	0,0%
Banco Interamericano de Desenvolvimento	-	0,0%
Corporação Andina de Fomento	-	0,0%
Outros Credores	-	0,0%
Outras Dívidas	-	0,0%
Precatórios	-	0,0%

	Valor	R\$ Milhões Participação
<b>DÍVIDA CONSOLIDADA</b>	<b>164</b>	<b>100,0%</b>
Com Garantia da União	71	43,3%
Sem Garantia da União	83	50,9%
Não Se Aplica Garantia	9	5,7%

Fonte: Cadastro da Dívida Pública

## COMPOSIÇÃO DO ENDIVIDAMENTO



## INDICADORES E NOTAS

<b>Endividamento</b> Dívida Consolidada / RCL	<b>Resultado</b> 22%	<b>Nota</b> 9,78
<b>Solvência I</b> Despesa com Pessoal / RCL	<b>Resultado</b> 55%	<b>Nota</b> 4,90
<b>Solvência II</b> Serviço da Dívida / RCL	<b>Resultado</b> 2%	<b>Nota</b> 10,00
<b>Autonomia Financeira</b> Arrecadação Própria / Receita Corrente Total	<b>Resultado</b> 35 %	<b>Nota</b> 0,00
<b>Financiamento dos Investimentos</b> Investimento com Recursos Próprios	<b>Resultado</b> 56%	<b>Nota</b> 3,10
<b>Rigidez das Despesas</b> Despesas Rígidas / Despesa Total	<b>Resultado</b> 92%	<b>Nota</b> 0,00
<b>Planejamento I</b> Despesas de Exercícios Anteriores / Despesa Total	<b>Resultado</b> 0%	<b>Nota</b> 10,00
<b>Planejamento II</b> Restos a Pagar Processados/ Despesa Liquidada Total	<b>Resultado</b> 2%	<b>Nota</b> 10,00
<b>Liquidez</b> Disponibilidade de Caixa Líquida / Despesa Média Mensal	<b>Resultado</b> 0,88	<b>Nota</b> 8,79

## SITUAÇÃO FISCAL

R\$ Milhões			
DISCRIMINAÇÃO	2014	2015	Variação
<b>RECEITA CORRENTE</b>	-	<b>2.125</b>	-
Receitas de Arrecadação Própria	-	722	-
ISS	-	257	-
IPTU	-	67	-
Outras	-	399	-
Receitas de Transferências	-	1.403	-
FPM	-	53	-
Participação no ICMS	-	703	-
Participação no IPVA	-	43	-
Outras	-	604	-
<b>RECEITA DE CAPITAL</b>	-	<b>9</b>	-
Operações de Crédito	-	-	-
Outras	-	9	-
<b>DESPESA CORRENTE</b>	<b>1.935</b>	<b>2.135</b>	<b>10%</b>
Pessoal	1.200	1.336	11%
Ativo	-	-	-
Inativos	-	-	-
Pensionistas	-	-	-
Outras	1.200	1.336	11%
Juros e Encargos da Dívida	3	9	172%
Outras Despesas Correntes	731	790	8%
<b>DESPESA DE CAPITAL</b>	<b>94</b>	<b>88</b>	<b>-7%</b>
Investimentos	76	72	-5%
Inversões	-	-	-
Amortização da Dívida	19	16	-14%

Fonte: Contas Anuais - Siconfi

IPCA 2015 = 10,67%

## ENDIVIDAMENTO

		R\$ Milhões
	Valor	Participação
<b>DÍVIDA CONSOLIDADA</b>	-	
Dívida Contratual Interna	-	
BB	-	
BNDES	-	
CEF	-	
Outros Bancos Públicos Federais	-	
União	-	
Outros Credores	-	
Dívida Contratual Externa	-	
Banco Mundial	-	
Banco Interamericano de Desenvolvimento	-	
Corporação Andina de Fomento	-	
Outros Credores	-	
Outras Dívidas	-	
Precatórios	-	

		R\$ Milhões
	Valor	Participação
<b>DÍVIDA CONSOLIDADA</b>	-	
Com Garantia da União	-	
Sem Garantia da União	-	
Não Se Aplica Garantia	-	

**Fonte: Cadastro da Dívida Pública**

## INDICADORES E NOTAS

<b>Endividamento</b> Dívida Consolidada / RCL	<b>Resultado</b> 32%	<b>Nota</b> 8,83
<b>Solvência I</b> Despesa com Pessoal / RCL	<b>Resultado</b> 72%	<b>Nota</b> 0,00
<b>Solvência II</b> Serviço da Dívida / RCL	<b>Resultado</b> 1%	<b>Nota</b> 10,00
<b>Autonomia Financeira</b> Arrecadação Própria / Receita Corrente Total	<b>Resultado</b> 34%	<b>Nota</b> 0,00
<b>Financiamento dos Investimentos</b> Investimento com Recursos Próprios	<b>Resultado</b> 88%	<b>Nota</b> 10,00
<b>Rigidez das Despesas</b> Despesas Rígidas / Despesa Total	<b>Resultado</b> 97%	<b>Nota</b> 0,00
<b>Planejamento I</b> Despesas de Exercícios Anteriores / Despesa Total	<b>Resultado</b> 0%	<b>Nota</b> 10,00
<b>Planejamento II</b> Restos a Pagar Processados/ Despesa Liquidada Total	<b>Resultado</b> 10%	<b>Nota</b> 0,00
<b>Liquidez</b> Disponibilidade de Caixa Líquida / Despesa Média Mensal	<b>Resultado</b> 0,00	<b>Nota</b> 0,00

## SITUAÇÃO FISCAL

	R\$ Milhões		
DISCRIMINAÇÃO	2014	2015	Variação
<b>RECEITA CORRENTE</b>	<b>497</b>	<b>528</b>	<b>6%</b>
Receitas de Arrecadação Própria	131	142	8%
ISS	21	24	18%
IPTU	30	30	-1%
Outras	80	88	9%
Receitas de Transferências	366	386	6%
FPM	55	58	5%
Participação no ICMS	142	154	8%
Participação no IPVA	25	27	8%
Outras	144	147	2%
<b>RECEITA DE CAPITAL</b>	<b>17</b>	<b>10</b>	<b>-44%</b>
Operações de Crédito	-	3	-
Outras	17	7	-61%
<b>DESPESA CORRENTE</b>	<b>412</b>	<b>437</b>	<b>6%</b>
Pessoal	203	222	9%
Ativo	170	199	17%
Inativos	4	6	28%
Pensionistas	-	-	-
Outras	29	18	-39%
Juros e Encargos da Dívida	8	7	-7%
Outras Despesas Correntes	201	208	3%
<b>DESPESA DE CAPITAL</b>	<b>45</b>	<b>29</b>	<b>-35%</b>
Investimentos	45	29	-35%
Inversões	-	-	-
Amortização da Dívida	-	-	-

Fonte: Contas Anuais - Siconfi

IPCA 2015 = 10,67%

## ENDIVIDAMENTO

		R\$ Milhões
	Valor	Participação
<b>DÍVIDA CONSOLIDADA</b>	-	
Dívida Contratual Interna	-	
BB	-	
BNDES	-	
CEF	-	
Outros Bancos Públicos Federais	-	
União	-	
Outros Credores	-	
Dívida Contratual Externa	-	
Banco Mundial	-	
Banco Interamericano de Desenvolvimento	-	
Corporação Andina de Fomento	-	
Outros Credores	-	
Outras Dívidas	-	
Precatórios	-	

		R\$ Milhões
	Valor	Participação
<b>DÍVIDA CONSOLIDADA</b>	-	
Com Garantia da União	-	
Sem Garantia da União	-	
Não Se Aplica Garantia	-	

**Fonte: Cadastro da Dívida Pública**



## INDICADORES E NOTAS

<b>Endividamento</b> Dívida Consolidada / RCL	<b>Resultado</b> 17%	<b>Nota</b> 10,00
<b>Solvência I</b> Despesa com Pessoal / RCL	<b>Resultado</b> 48%	<b>Nota</b> 7,46
<b>Solvência II</b> Serviço da Dívida / RCL	<b>Resultado</b> 2%	<b>Nota</b> 10,00
<b>Autonomia Financeira</b> Arrecadação Própria / Receita Corrente Total	<b>Resultado</b> 29%	<b>Nota</b> 0,00
<b>Financiamento dos Investimentos</b> Investimento com Recursos Próprios	<b>Resultado</b> 67%	<b>Nota</b> 8,55
<b>Rigidez das Despesas</b> Despesas Rígidas / Despesa Total	<b>Resultado</b> 94%	<b>Nota</b> 0,00
<b>Planejamento I</b> Despesas de Exercícios Anteriores / Despesa Total	<b>Resultado</b> 0%	<b>Nota</b> 10,00
<b>Planejamento II</b> Restos a Pagar Processados/ Despesa Liquidada Total	<b>Resultado</b> 0%	<b>Nota</b> 10,00
<b>Liquidez</b> Disponibilidade de Caixa Líquida / Despesa Média Mensal	<b>Resultado</b> 0,00	<b>Nota</b> 0,00

## SITUAÇÃO FISCAL

	R\$ Milhões		
DISCRIMINAÇÃO	2014	2015	Variação
<b>RECEITA CORRENTE</b>	<b>840</b>	<b>949</b>	<b>13%</b>
Receitas de Arrecadação Própria	270	317	17%
ISS	97	101	4%
IPTU	45	49	8%
Outras	128	167	31%
Receitas de Transferências	569	632	11%
FPM	76	83	9%
Participação no ICMS	167	202	21%
Participação no IPVA	35	39	10%
Outras	291	308	6%
<b>RECEITA DE CAPITAL</b>	<b>17</b>	<b>32</b>	<b>85%</b>
Operações de Crédito	-	15	-
Outras	17	16	-3%
<b>DESPESA CORRENTE</b>	<b>768</b>	<b>863</b>	<b>12%</b>
Pessoal	318	366	15%
Ativo	167	194	16%
Inativos	55	66	19%
Pensionistas	7	7	11%
Outras	89	98	10%
Juros e Encargos da Dívida	1	2	25%
Outras Despesas Correntes	449	496	11%
<b>DESPESA DE CAPITAL</b>	<b>130</b>	<b>101</b>	<b>-22%</b>
Investimentos	116	84	-28%
Inversões	-	-	-
Amortização da Dívida	13	17	24%

Fonte: Contas Anuais - Siconfi

IPCA 2015 = 10,67%

## ENDIVIDAMENTO

		R\$ Milhões
	Valor	Participação
<b>DÍVIDA CONSOLIDADA</b>	-	
Dívida Contratual Interna	-	
BB	-	
BNDES	-	
CEF	-	
Outros Bancos Públicos Federais	-	
União	-	
Outros Credores	-	
Dívida Contratual Externa	-	
Banco Mundial	-	
Banco Interamericano de Desenvolvimento	-	
Corporação Andina de Fomento	-	
Outros Credores	-	
Outras Dívidas	-	
Precatórios	-	

		R\$ Milhões
	Valor	Participação
<b>DÍVIDA CONSOLIDADA</b>	-	
Com Garantia da União	-	
Sem Garantia da União	-	
Não Se Aplica Garantia	-	

**Fonte: Cadastro da Dívida Pública**

## INDICADORES E NOTAS

<b>Endividamento</b> Dívida Consolidada / RCL	<b>Resultado</b> 18%	<b>Nota</b> 10,00
<b>Solvência I</b> Despesa com Pessoal / RCL	<b>Resultado</b> 47%	<b>Nota</b> 7,71
<b>Solvência II</b> Serviço da Dívida / RCL	<b>Resultado</b> 2%	<b>Nota</b> 10,00
<b>Autonomia Financeira</b> Arrecadação Própria / Receita Corrente Total	<b>Resultado</b> 35%	<b>Nota</b> 0,00
<b>Financiamento dos Investimentos</b> Investimento com Recursos Próprios	<b>Resultado</b> 63%	<b>Nota</b> 6,51
<b>Rigidez das Despesas</b> Despesas Rígidas / Despesa Total	<b>Resultado</b> 91%	<b>Nota</b> 0,00
<b>Planejamento I</b> Despesas de Exercícios Anteriores / Despesa Total	<b>Resultado</b> 1%	<b>Nota</b> 10,00
<b>Planejamento II</b> Restos a Pagar Processados/ Despesa Liquidada Total	<b>Resultado</b> 5%	<b>Nota</b> 10,00
<b>Liquidez</b> Disponibilidade de Caixa Líquida / Despesa Média Mensal	<b>Resultado</b> 0,38	<b>Nota</b> 3,77

## SITUAÇÃO FISCAL

	R\$ Milhões		
DISCRIMINAÇÃO	2014	2015	Variação
<b>RECEITA CORRENTE</b>	<b>1.302</b>	<b>1.437</b>	<b>10%</b>
Receitas de Arrecadação Própria	748	879	18%
ISS	217	231	6%
IPTU	146	209	43%
Outras	384	439	14%
Receitas de Transferências	554	559	1%
FPM	108	108	0%
Participação no ICMS	139	130	-7%
Participação no IPVA	66	70	6%
Outras	241	251	4%
<b>RECEITA DE CAPITAL</b>	<b>58</b>	<b>37</b>	<b>-36%</b>
Operações de Crédito	26	5	-81%
Outras	32	32	0%
<b>DESPESA CORRENTE</b>	<b>1.234</b>	<b>1.444</b>	<b>17%</b>
Pessoal	663	792	20%
Ativo	516	591	15%
Inativos	-	-	-
Pensionistas	1	1	-16%
Outras	146	200	38%
Juros e Encargos da Dívida	2	12	461%
Outras Despesas Correntes	569	640	12%
<b>DESPESA DE CAPITAL</b>	<b>151</b>	<b>159</b>	<b>5%</b>
Investimentos	107	108	1%
Inversões	-	-	-
Amortização da Dívida	45	51	13%

Fonte: Contas Anuais - Siconfi

IPCA 2015 = 10,67%

## ENDIVIDAMENTO

	Valor	R\$ Milhões Participação
<b>DÍVIDA CONSOLIDADA</b>	<b>589</b>	<b>100,0%</b>
Dívida Contratual Interna	504	85,6%
BB	-	0,0%
BNDES	6	1,0%
CEF	16	2,8%
Outros Bancos Públicos Federais	-	0,0%
União	100	17,0%
Outros Credores	382	64,8%
Dívida Contratual Externa	15	2,6%
Banco Mundial	-	0,0%
Banco Interamericano de Desenvolvimento	15	2,6%
Corporação Andina de Fomento	-	0,0%
Outros Credores	-	0,0%
Outras Dívidas	-	0,0%
Precatórios	70	11,8%

	Valor	R\$ Milhões Participação
<b>DÍVIDA CONSOLIDADA</b>	<b>589</b>	<b>100,0%</b>
Com Garantia da União	86	14,5%
Sem Garantia da União	395	67,0%
Não Se Aplica Garantia	109	18,4%

Fonte: Cadastro da Dívida Pública

## COMPOSIÇÃO DO ENDIVIDAMENTO



## INDICADORES E NOTAS

<b>Endividamento</b> Dívida Consolidada / RCL	<b>Resultado</b> 45%	<b>Nota</b> 7,54
<b>Solvência I</b> Despesa com Pessoal / RCL	<b>Resultado</b> 71%	<b>Nota</b> 0,00
<b>Solvência II</b> Serviço da Dívida / RCL	<b>Resultado</b> 5%	<b>Nota</b> 6,56
<b>Autonomia Financeira</b> Arrecadação Própria / Receita Corrente Total	<b>Resultado</b> 62%	<b>Nota</b> 10,00
<b>Financiamento dos Investimentos</b> Investimento com Recursos Próprios	<b>Resultado</b> 66%	<b>Nota</b> 7,88
<b>Rigidez das Despesas</b> Despesas Rígidas / Despesa Total	<b>Resultado</b> 93%	<b>Nota</b> 0,00
<b>Planejamento I</b> Despesas de Exercícios Anteriores / Despesa Total	<b>Resultado</b> 1%	<b>Nota</b> 10,00
<b>Planejamento II</b> Restos a Pagar Processados/ Despesa Liquidada Total	<b>Resultado</b> 11%	<b>Nota</b> 0,00
<b>Liquidez</b> Disponibilidade de Caixa Líquida / Despesa Média Mensal	<b>Resultado</b> -2,80	<b>Nota</b> 0,00



## SITUAÇÃO FISCAL

			R\$ Milhões
DISCRIMINAÇÃO	2014	2015	Variação
<b>RECEITA CORRENTE</b>	<b>5.036</b>	<b>5.743</b>	<b>14%</b>
Receitas de Arrecadação Própria	1.893	2.430	28%
ISS	607	642	6%
IPTU	309	339	10%
Outras	977	1.449	48%
Receitas de Transferências	3.143	3.313	5%
FPM	674	675	0%
Participação no ICMS	872	877	1%
Participação no IPVA	176	193	10%
Outras	1.421	1.568	10%
<b>RECEITA DE CAPITAL</b>	<b>262</b>	<b>114</b>	<b>-56%</b>
Operações de Crédito	129	81	-37%
Outras	134	33	-75%
<b>DESPESA CORRENTE</b>	<b>4.848</b>	<b>5.253</b>	<b>8%</b>
Pessoal	2.665	2.957	11%
Ativo	1.699	1.807	6%
Inativos	368	454	23%
Pensionistas	80	89	12%
Outras	518	606	17%
Juros e Encargos da Dívida	17	22	30%
Outras Despesas Correntes	2.166	2.275	5%
<b>DESPESA DE CAPITAL</b>	<b>567</b>	<b>594</b>	<b>5%</b>
Investimentos	524	543	4%
Inversões	0	0	45%
Amortização da Dívida	43	51	19%

Fonte: Contas Anuais - Siconfi

IPCA 2015 = 10,67%

## ENDIVIDAMENTO

	Valor	R\$ Milhões Participação
<b>DÍVIDA CONSOLIDADA</b>	<b>1.202</b>	<b>100,0%</b>
Dívida Contratual Interna	303	25,2%
BB	67	5,5%
BNDES	62	5,2%
CEF	121	10,1%
Outros Bancos Públicos Federais	-	0,0%
União	53	4,4%
Outros Credores	-	0,0%
Dívida Contratual Externa	738	61,4%
Banco Mundial	-	0,0%
Banco Interamericano de Desenvolvimento	426	35,5%
Corporação Andina de Fomento	312	25,9%
Outros Credores	-	0,0%
Outras Dívidas	-	0,0%
Precatórios	161	13,4%

	Valor	R\$ Milhões Participação
<b>DÍVIDA CONSOLIDADA</b>	<b>1.202</b>	<b>100,0%</b>
Com Garantia da União	859	71,5%
Sem Garantia da União	280	23,3%
Não Se Aplica Garantia	63	5,2%

Fonte: Cadastro da Dívida Pública

## COMPOSIÇÃO DO ENDIVIDAMENTO



## INDICADORES E NOTAS

<b>Endividamento</b> Dívida Consolidada / RCL	<b>Resultado</b> 23%	<b>Nota</b> 9,70
<b>Solvência I</b> Despesa com Pessoal / RCL	<b>Resultado</b> 58%	<b>Nota</b> 4,08
<b>Solvência II</b> Serviço da Dívida / RCL	<b>Resultado</b> 1%	<b>Nota</b> 10,00
<b>Autonomia Financeira</b> Arrecadação Própria / Receita Corrente Total	<b>Resultado</b> 44%	<b>Nota</b> 2,07
<b>Financiamento dos Investimentos</b> Investimento com Recursos Próprios	<b>Resultado</b> 79%	<b>Nota</b> 10,00
<b>Rigidez das Despesas</b> Despesas Rígidas / Despesa Total	<b>Resultado</b> 91%	<b>Nota</b> 0,00
<b>Planejamento I</b> Despesas de Exercícios Anteriores / Despesa Total	<b>Resultado</b> 1%	<b>Nota</b> 10,00
<b>Planejamento II</b> Restos a Pagar Processados/ Despesa Liquidada Total	<b>Resultado</b> 3%	<b>Nota</b> 10,00
<b>Liquidez</b> Disponibilidade de Caixa Líquida / Despesa Média Mensal	<b>Resultado</b> 2,48	<b>Nota</b> 10,00

## SITUAÇÃO FISCAL

	R\$ Milhões		
DISCRIMINAÇÃO	2014	2015	Variação
<b>RECEITA CORRENTE</b>	<b>663</b>	<b>706</b>	<b>6%</b>
Receitas de Arrecadação Própria	273	283	4%
ISS	53	58	10%
IPTU	39	47	18%
Outras	181	179	-1%
Receitas de Transferências	390	423	9%
FPM	63	62	0%
Participação no ICMS	113	126	11%
Participação no IPVA	23	32	42%
Outras	192	203	6%
<b>RECEITA DE CAPITAL</b>	<b>31</b>	<b>31</b>	<b>-2%</b>
Operações de Crédito	12	16	41%
Outras	19	14	-27%
<b>DESPESA CORRENTE</b>	<b>574</b>	<b>610</b>	<b>6%</b>
Pessoal	326	328	1%
Ativo	274	287	5%
Inativos	-	-	-
Pensionistas	-	-	-
Outras	52	41	-20%
Juros e Encargos da Dívida	5	6	16%
Outras Despesas Correntes	244	276	13%
<b>DESPESA DE CAPITAL</b>	<b>80</b>	<b>55</b>	<b>-31%</b>
Investimentos	68	38	-45%
Inversões	1	1	-13%
Amortização da Dívida	10	17	60%

Fonte: Contas Anuais - Siconfi

IPCA 2015 = 10,67%

## ENDIVIDAMENTO

	Valor	R\$ Milhões Participação
<b>DÍVIDA CONSOLIDADA</b>	<b>128</b>	<b>100,0%</b>
Dívida Contratual Interna	111	86,6%
BB	15	11,4%
BNDES	-	0,0%
CEF	46	35,9%
Outros Bancos Públicos Federais	-	0,0%
União	22	17,1%
Outros Credores	28	22,2%
Dívida Contratual Externa	-	0,0%
Banco Mundial	-	0,0%
Banco Interamericano de Desenvolvimento	-	0,0%
Corporação Andina de Fomento	-	0,0%
Outros Credores	-	0,0%
Outras Dívidas	-	0,0%
Precatórios	17	13,4%

	Valor	R\$ Milhões Participação
<b>DÍVIDA CONSOLIDADA</b>	<b>128</b>	<b>100,0%</b>
Com Garantia da União	-	0,0%
Sem Garantia da União	45	34,9%
Não Se Aplica Garantia	83	65,1%

Fonte: Cadastro da Dívida Pública

## COMPOSIÇÃO DO ENDIVIDAMENTO



## INDICADORES E NOTAS

<b>Endividamento</b> Dívida Consolidada / RCL	<b>Resultado</b> 20%	<b>Nota</b> 10,00
<b>Solvência I</b> Despesa com Pessoal / RCL	<b>Resultado</b> 51%	<b>Nota</b> 6,30
<b>Solvência II</b> Serviço da Dívida / RCL	<b>Resultado</b> 3%	<b>Nota</b> 9,18
<b>Autonomia Financeira</b> Arrecadação Própria / Receita Corrente Total	<b>Resultado</b> 39%	<b>Nota</b> 0,00
<b>Financiamento dos Investimentos</b> Investimento com Recursos Próprios	<b>Resultado</b> 20%	<b>Nota</b> 0,00
<b>Rigidez das Despesas</b> Despesas Rígidas / Despesa Total	<b>Resultado</b> 94%	<b>Nota</b> 0,00
<b>Planejamento I</b> Despesas de Exercícios Anteriores / Despesa Total	<b>Resultado</b> 0%	<b>Nota</b> 10,00
<b>Planejamento II</b> Restos a Pagar Processados/ Despesa Liquidada Total	<b>Resultado</b> 4%	<b>Nota</b> 10,00
<b>Liquidez</b> Disponibilidade de Caixa Líquida / Despesa Média Mensal	<b>Resultado</b> 0,61	<b>Nota</b> 6,09

## SITUAÇÃO FISCAL

	R\$ Milhões		
DISCRIMINAÇÃO	2014	2015	Variação
<b>RECEITA CORRENTE</b>	<b>569</b>	<b>643</b>	<b>13%</b>
Receitas de Arrecadação Própria	208	259	25%
ISS	48	52	9%
IPTU	56	62	10%
Outras	104	146	40%
Receitas de Transferências	361	383	6%
FPM	55	55	1%
Participação no ICMS	124	130	5%
Participação no IPVA	48	52	8%
Outras	134	145	8%
<b>RECEITA DE CAPITAL</b>	<b>14</b>	<b>6</b>	<b>-55%</b>
Operações de Crédito	-	-	-
Outras	14	6	-55%
<b>DESPESA CORRENTE</b>	<b>477</b>	<b>540</b>	<b>13%</b>
Pessoal	262	270	3%
Ativo	169	183	8%
Inativos	7	8	5%
Pensionistas	3	3	10%
Outras	83	77	-7%
Juros e Encargos da Dívida	2	3	26%
Outras Despesas Correntes	213	267	25%
<b>DESPESA DE CAPITAL</b>	<b>41</b>	<b>46</b>	<b>11%</b>
Investimentos	36	41	13%
Inversões	2	0	-92%
Amortização da Dívida	3	5	51%

Fonte: Contas Anuais - Siconfi

IPCA 2015 = 10,67%



## ENDIVIDAMENTO

	Valor	R\$ Milhões Participação
<b>DÍVIDA CONSOLIDADA</b>	<b>44</b>	<b>100,0%</b>
Dívida Contratual Interna	44	100,0%
BB	-	0,0%
BNDES	-	0,0%
CEF	-	0,0%
Outros Bancos Públicos Federais	-	0,0%
União	44	100,0%
Outros Credores	-	0,0%
Dívida Contratual Externa	-	0,0%
Banco Mundial	-	0,0%
Banco Interamericano de Desenvolvimento	-	0,0%
Corporação Andina de Fomento	-	0,0%
Outros Credores	-	0,0%
Outras Dívidas	-	0,0%
Precatórios	-	0,0%

	Valor	R\$ Milhões Participação
<b>DÍVIDA CONSOLIDADA</b>	<b>44</b>	<b>100,0%</b>
Com Garantia da União	-	0,0%
Sem Garantia da União	44	100,0%
Não Se Aplica Garantia	-	0,0%

Fonte: Cadastro da Dívida Pública

## COMPOSIÇÃO DO ENDIVIDAMENTO



## INDICADORES E NOTAS

<b>Endividamento</b> Dívida Consolidada / RCL	<b>Resultado</b> 7%	<b>Nota</b> 10,00
<b>Solvência I</b> Despesa com Pessoal / RCL	<b>Resultado</b> 49%	<b>Nota</b> 7,15
<b>Solvência II</b> Serviço da Dívida / RCL	<b>Resultado</b> 1%	<b>Nota</b> 10,00
<b>Autonomia Financeira</b> Arrecadação Própria / Receita Corrente Total	<b>Resultado</b> 43%	<b>Nota</b> 1,56
<b>Financiamento dos Investimentos</b> Investimento com Recursos Próprios	<b>Resultado</b> 86%	<b>Nota</b> 10,00
<b>Rigidez das Despesas</b> Despesas Rígidas / Despesa Total	<b>Resultado</b> 93%	<b>Nota</b> 0,00
<b>Planejamento I</b> Despesas de Exercícios Anteriores / Despesa Total	<b>Resultado</b> 0%	<b>Nota</b> 10,00
<b>Planejamento II</b> Restos a Pagar Processados/ Despesa Liquidada Total	<b>Resultado</b> 1%	<b>Nota</b> 10,00
<b>Liquidez</b> Disponibilidade de Caixa Líquida / Despesa Média Mensal	<b>Resultado</b> 3,69	<b>Nota</b> 10,00

## SITUAÇÃO FISCAL

			R\$ Milhões
DISCRIMINAÇÃO	2014	2015	Variação
<b>RECEITA CORRENTE</b>	<b>3.334</b>	<b>3.567</b>	<b>7%</b>
Receitas de Arrecadação Própria	1.399	1.548	11%
ISS	518	517	0%
IPTU	320	351	10%
Outras	560	680	21%
Receitas de Transferências	1.936	2.020	4%
FPM	243	257	6%
Participação no ICMS	493	509	3%
Participação no IPVA	205	226	10%
Outras	994	1.027	3%
<b>RECEITA DE CAPITAL</b>	<b>13</b>	<b>152</b>	<b>1104%</b>
Operações de Crédito	12	89	630%
Outras	0	64	13101%
<b>DESPESA CORRENTE</b>	<b>3.485</b>	<b>3.759</b>	<b>8%</b>
Pessoal	1.957	2.162	11%
Ativo	1.202	1.298	8%
Inativos	253	302	19%
Pensionistas	41	49	21%
Outras	461	513	11%
Juros e Encargos da Dívida	1	2	79%
Outras Despesas Correntes	1.527	1.595	4%
<b>DESPESA DE CAPITAL</b>	<b>116</b>	<b>275</b>	<b>137%</b>
Investimentos	66	224	241%
Inversões	1	-	-100%
Amortização da Dívida	50	51	2%

Fonte: Contas Anuais - Siconfi

IPCA 2015 = 10,67%

## ENDIVIDAMENTO

	Valor	R\$ Milhões Participação
<b>DÍVIDA CONSOLIDADA</b>	<b>642</b>	<b>100,0%</b>
Dívida Contratual Interna	504	78,4%
BB	8	1,3%
BNDES	-	0,0%
CEF	71	11,1%
Outros Bancos Públicos Federais	-	0,0%
União	394	61,3%
Outros Credores	30	4,7%
Dívida Contratual Externa	128	19,9%
Banco Mundial	-	0,0%
Banco Interamericano de Desenvolvimento	128	19,9%
Corporação Andina de Fomento	-	0,0%
Outros Credores	-	0,0%
Outras Dívidas	-	0,0%
Precatórios	11	1,7%

	Valor	R\$ Milhões Participação
<b>DÍVIDA CONSOLIDADA</b>	<b>642</b>	<b>100,0%</b>
Com Garantia da União	128	19,9%
Sem Garantia da União	433	67,3%
Não Se Aplica Garantia	82	12,8%

Fonte: Cadastro da Dívida Pública

## COMPOSIÇÃO DO ENDIVIDAMENTO



## INDICADORES E NOTAS

<b>Endividamento</b> Dívida Consolidada / RCL	<b>Resultado</b> 19%	<b>Nota</b> 10,00
<b>Solvência I</b> Despesa com Pessoal / RCL	<b>Resultado</b> 65%	<b>Nota</b> 1,66
<b>Solvência II</b> Serviço da Dívida / RCL	<b>Resultado</b> 2%	<b>Nota</b> 10,00
<b>Autonomia Financeira</b> Arrecadação Própria / Receita Corrente Total	<b>Resultado</b> 45%	<b>Nota</b> 2,65
<b>Financiamento dos Investimentos</b> Investimento com Recursos Próprios	<b>Resultado</b> 60%	<b>Nota</b> 5,21
<b>Rigidez das Despesas</b> Despesas Rígidas / Despesa Total	<b>Resultado</b> 94%	<b>Nota</b> 0,00
<b>Planejamento I</b> Despesas de Exercícios Anteriores / Despesa Total	<b>Resultado</b> 4%	<b>Nota</b> 5,09
<b>Planejamento II</b> Restos a Pagar Processados/ Despesa Liquidada Total	<b>Resultado</b> 6%	<b>Nota</b> 8,89
<b>Liquidez</b> Disponibilidade de Caixa Líquida / Despesa Média Mensal	<b>Resultado</b> -0,97	<b>Nota</b> 0,00

## SITUAÇÃO FISCAL

	R\$ Milhões		
DISCRIMINAÇÃO	2014	2015	Variação
<b>RECEITA CORRENTE</b>	<b>652</b>	<b>711</b>	<b>9%</b>
Receitas de Arrecadação Própria	278	307	10%
ISS	42	41	-3%
IPTU	23	32	37%
Outras	213	234	10%
Receitas de Transferências	373	404	8%
FPM	65	68	5%
Participação no ICMS	61	59	-3%
Participação no IPVA	24	27	13%
Outras	223	250	12%
<b>RECEITA DE CAPITAL</b>	<b>43</b>	<b>27</b>	<b>-37%</b>
Operações de Crédito	33	20	-41%
Outras	9	7	-20%
<b>DESPESA CORRENTE</b>	<b>614</b>	<b>711</b>	<b>16%</b>
Pessoal	342	395	16%
Ativo	193	243	26%
Inativos	32	40	25%
Pensionistas	6	8	21%
Outras	111	105	-5%
Juros e Encargos da Dívida	7	9	28%
Outras Despesas Correntes	265	306	16%
<b>DESPESA DE CAPITAL</b>	<b>89</b>	<b>52</b>	<b>-42%</b>
Investimentos	78	37	-53%
Inversões	-	-	-
Amortização da Dívida	11	15	32%

Fonte: Contas Anuais - Siconfi

IPCA 2015 = 10,67%

## ENDIVIDAMENTO

	Valor	R\$ Milhões Participação
<b>DÍVIDA CONSOLIDADA</b>	<b>153</b>	<b>100,0%</b>
Dívida Contratual Interna	153	100,0%
BB	13	8,2%
BNDES	7	4,5%
CEF	35	23,1%
Outros Bancos Públicos Federais	44	28,9%
União	31	20,4%
Outros Credores	23	14,9%
Dívida Contratual Externa	-	0,0%
Banco Mundial	-	0,0%
Banco Interamericano de Desenvolvimento	-	0,0%
Corporação Andina de Fomento	-	0,0%
Outros Credores	-	0,0%
Outras Dívidas	0	0,0%
Precatórios	-	0,0%

	Valor	R\$ Milhões Participação
<b>DÍVIDA CONSOLIDADA</b>	<b>153</b>	<b>100,0%</b>
Com Garantia da União	-	0,0%
Sem Garantia da União	54	35,3%
Não Se Aplica Garantia	99	64,7%

Fonte: Cadastro da Dívida Pública

## COMPOSIÇÃO DO ENDIVIDAMENTO





## INDICADORES E NOTAS

<b>Endividamento</b> Dívida Consolidada / RCL	<b>Resultado</b> 23%	<b>Nota</b> 9,72
<b>Solvência I</b> Despesa com Pessoal / RCL	<b>Resultado</b> 59%	<b>Nota</b> 3,63
<b>Solvência II</b> Serviço da Dívida / RCL	<b>Resultado</b> 4%	<b>Nota</b> 8,76
<b>Autonomia Financeira</b> Arrecadação Própria / Receita Corrente Total	<b>Resultado</b> 43%	<b>Nota</b> 1,72
<b>Financiamento dos Investimentos</b> Investimento com Recursos Próprios	<b>Resultado</b> 28%	<b>Nota</b> 0,00
<b>Rigidez das Despesas</b> Despesas Rígidas / Despesa Total	<b>Resultado</b> 95%	<b>Nota</b> 0,00
<b>Planejamento I</b> Despesas de Exercícios Anteriores / Despesa Total	<b>Resultado</b> 0%	<b>Nota</b> 10,00
<b>Planejamento II</b> Restos a Pagar Processados/ Despesa Liquidada Total	<b>Resultado</b> 16%	<b>Nota</b> 0,00
<b>Liquidez</b> Disponibilidade de Caixa Líquida / Despesa Média Mensal	<b>Resultado</b> 0,00	<b>Nota</b> 0,00

## SITUAÇÃO FISCAL

	R\$ Milhões		
DISCRIMINAÇÃO	2014	2015	Variação
<b>RECEITA CORRENTE</b>	<b>572</b>	<b>594</b>	<b>4%</b>
Receitas de Arrecadação Própria	155	166	7%
ISS	28	28	1%
IPTU	17	12	-27%
Outras	110	126	14%
Receitas de Transferências	417	428	3%
FPM	56	56	0%
Participação no ICMS	164	167	2%
Participação no IPVA	22	24	11%
Outras	176	181	3%
<b>RECEITA DE CAPITAL</b>	<b>10</b>	<b>13</b>	<b>37%</b>
Operações de Crédito	-	10	-
Outras	10	3	-67%
<b>DESPESA CORRENTE</b>	<b>531</b>	<b>552</b>	<b>4%</b>
Pessoal	304	319	5%
Ativo	224	233	4%
Inativos	22	26	20%
Pensionistas	4	4	8%
Outras	54	56	3%
Juros e Encargos da Dívida	5	6	32%
Outras Despesas Correntes	223	227	2%
<b>DESPESA DE CAPITAL</b>	<b>38</b>	<b>34</b>	<b>-12%</b>
Investimentos	14	9	-33%
Inversões	-	0	-
Amortização da Dívida	24	24	0%

Fonte: Contas Anuais - Siconfi

IPCA 2015 = 10,67%

## ENDIVIDAMENTO

	Valor	R\$ Milhões Participação
<b>DÍVIDA CONSOLIDADA</b>	<b>282</b>	<b>100,0%</b>
Dívida Contratual Interna	241	85,3%
BB	-	0,0%
BNDES	-	0,0%
CEF	3	1,1%
Outros Bancos Públicos Federais	7	2,5%
União	114	40,2%
Outros Credores	117	41,5%
Dívida Contratual Externa	-	0,0%
Banco Mundial	-	0,0%
Banco Interamericano de Desenvolvimento	-	0,0%
Corporação Andina de Fomento	-	0,0%
Outros Credores	-	0,0%
Outras Dívidas	-	0,0%
Precatórios	42	14,7%

	Valor	R\$ Milhões Participação
<b>DÍVIDA CONSOLIDADA</b>	<b>282</b>	<b>100,0%</b>
Com Garantia da União	3	1,1%
Sem Garantia da União	248	87,8%
Não Se Aplica Garantia	31	11,1%

Fonte: Cadastro da Dívida Pública

## COMPOSIÇÃO DO ENDIVIDAMENTO



## INDICADORES E NOTAS

<b>Endividamento</b> Dívida Consolidada / RCL	<b>Resultado</b> 55%	<b>Nota</b> 6,53
<b>Solvência I</b> Despesa com Pessoal / RCL	<b>Resultado</b> 62%	<b>Nota</b> 2,75
<b>Solvência II</b> Serviço da Dívida / RCL	<b>Resultado</b> 6%	<b>Nota</b> 4,19
<b>Autonomia Financeira</b> Arrecadação Própria / Receita Corrente Total	<b>Resultado</b> 29%	<b>Nota</b> 0,00
<b>Financiamento dos Investimentos</b> Investimento com Recursos Próprios	<b>Resultado</b> -39%	<b>Nota</b> 0,00
<b>Rigidez das Despesas</b> Despesas Rígidas / Despesa Total	<b>Resultado</b> 98%	<b>Nota</b> 0,00
<b>Planejamento I</b> Despesas de Exercícios Anteriores / Despesa Total	<b>Resultado</b> 3%	<b>Nota</b> 7,70
<b>Planejamento II</b> Restos a Pagar Processados/ Despesa Liquidada Total	<b>Resultado</b> 8%	<b>Nota</b> 3,61
<b>Liquidez</b> Disponibilidade de Caixa Líquida / Despesa Média Mensal	<b>Resultado</b> 1,82	<b>Nota</b> 10,00

## SITUAÇÃO FISCAL

DISCRIMINAÇÃO	R\$ Milhões		
	2014	2015	Variação
<b>RECEITA CORRENTE</b>	<b>1.063</b>	<b>1.079</b>	<b>2%</b>
Receitas de Arrecadação Própria	629	642	2%
ISS	130	129	0%
IPTU	261	278	6%
Outras	238	234	-2%
Receitas de Transferências	434	438	1%
FPM	55	58	5%
Participação no ICMS	113	117	3%
Participação no IPVA	30	31	4%
Outras	236	232	-2%
<b>RECEITA DE CAPITAL</b>	<b>34</b>	<b>24</b>	<b>-30%</b>
Operações de Crédito	-	-	-
Outras	34	24	-30%
<b>DESPESA CORRENTE</b>	<b>986</b>	<b>1.065</b>	<b>8%</b>
Pessoal	463	514	11%
Ativo	348	403	16%
Inativos	11	12	7%
Pensionistas	5	6	19%
Outras	99	94	-6%
Juros e Encargos da Dívida	15	10	-28%
Outras Despesas Correntes	508	540	6%
<b>DESPESA DE CAPITAL</b>	<b>76</b>	<b>66</b>	<b>-12%</b>
Investimentos	72	59	-18%
Inversões	-	-	-
Amortização da Dívida	4	7	94%

Fonte: Contas Anuais - Siconfi

IPCA 2015 = 10,67%

## ENDIVIDAMENTO

	Valor	R\$ Milhões Participação
<b>DÍVIDA CONSOLIDADA</b>	<b>470</b>	<b>100,0%</b>
Dívida Contratual Interna	88	18,8%
BB	87	18,4%
BNDES	-	0,0%
CEF	-	0,0%
Outros Bancos Públicos Federais	-	0,0%
União	2	0,4%
Outros Credores	-	0,0%
Dívida Contratual Externa	-	0,0%
Banco Mundial	-	0,0%
Banco Interamericano de Desenvolvimento	-	0,0%
Corporação Andina de Fomento	-	0,0%
Outros Credores	-	0,0%
Outras Dívidas	175	37,3%
Precatórios	206	43,9%

	Valor	R\$ Milhões Participação
<b>DÍVIDA CONSOLIDADA</b>	<b>470</b>	<b>100,0%</b>
Com Garantia da União	-	0,0%
Sem Garantia da União	383	81,6%
Não Se Aplica Garantia	87	18,4%

Fonte: Cadastro da Dívida Pública

## COMPOSIÇÃO DO ENDIVIDAMENTO



## INDICADORES E NOTAS

<b>Endividamento</b> Dívida Consolidada / RCL	<b>Resultado</b> 45%	<b>Nota</b> 7,51
<b>Solvência I</b> Despesa com Pessoal / RCL	<b>Resultado</b> 49%	<b>Nota</b> 6,94
<b>Solvência II</b> Serviço da Dívida / RCL	<b>Resultado</b> 2%	<b>Nota</b> 10,00
<b>Autonomia Financeira</b> Arrecadação Própria / Receita Corrente Total	<b>Resultado</b> 58%	<b>Nota</b> 9,10
<b>Financiamento dos Investimentos</b> Investimento com Recursos Próprios	<b>Resultado</b> 60%	<b>Nota</b> 5,00
<b>Rigidez das Despesas</b> Despesas Rígidas / Despesa Total	<b>Resultado</b> 95%	<b>Nota</b> 0,00
<b>Planejamento I</b> Despesas de Exercícios Anteriores / Despesa Total	<b>Resultado</b> 0%	<b>Nota</b> 10,00
<b>Planejamento II</b> Restos a Pagar Processados/ Despesa Liquidada Total	<b>Resultado</b> 9%	<b>Nota</b> 2,64
<b>Liquidez</b> Disponibilidade de Caixa Líquida / Despesa Média Mensal	<b>Resultado</b> -0,27	<b>Nota</b> 0,00



## SITUAÇÃO FISCAL

	R\$ Milhões		
DISCRIMINAÇÃO	2014	2015	Variação
<b>RECEITA CORRENTE</b>	<b>3.497</b>	<b>3.773</b>	<b>8%</b>
Receitas de Arrecadação Própria	1.477	1.711	16%
ISS	365	385	5%
IPTU	332	375	13%
Outras	781	952	22%
Receitas de Transferências	2.020	2.062	2%
FPM	60	61	1%
Participação no ICMS	1.109	1.129	2%
Participação no IPVA	163	174	7%
Outras	688	698	1%
<b>RECEITA DE CAPITAL</b>	<b>41</b>	<b>38</b>	<b>-7%</b>
Operações de Crédito	21	18	-15%
Outras	20	20	0%
<b>DESPESA CORRENTE</b>	<b>3.142</b>	<b>3.384</b>	<b>8%</b>
Pessoal	1.555	1.713	10%
Ativo	1.151	1.254	9%
Inativos	89	100	12%
Pensionistas	20	22	8%
Outras	295	338	15%
Juros e Encargos da Dívida	37	37	0%
Outras Despesas Correntes	1.550	1.634	5%
<b>DESPESA DE CAPITAL</b>	<b>308</b>	<b>332</b>	<b>8%</b>
Investimentos	213	209	-2%
Inversões	2	4	137%
Amortização da Dívida	93	119	27%

Fonte: Contas Anuais - Siconfi

IPCA 2015 = 10,67%

## ENDIVIDAMENTO

	Valor	R\$ Milhões Participação
<b>DÍVIDA CONSOLIDADA</b>	<b>3.135</b>	<b>100,0%</b>
Dívida Contratual Interna	1.095	34,9%
BB	-	0,0%
BNDES	-	0,0%
CEF	363	11,6%
Outros Bancos Públicos Federais	-	0,0%
União	406	12,9%
Outros Credores	327	10,4%
Dívida Contratual Externa	-	0,0%
Banco Mundial	-	0,0%
Banco Interamericano de Desenvolvimento	-	0,0%
Corporação Andina de Fomento	-	0,0%
Outros Credores	-	0,0%
Outras Dívidas	-	0,0%
Precatórios	2.039	65,1%

	Valor	R\$ Milhões Participação
<b>DÍVIDA CONSOLIDADA</b>	<b>3.135</b>	<b>100,0%</b>
Com Garantia da União	-	0,0%
Sem Garantia da União	2.445	78,0%
Não Se Aplica Garantia	690	22,0%

Fonte: Cadastro da Dívida Pública

## COMPOSIÇÃO DO ENDIVIDAMENTO



## INDICADORES E NOTAS

<b>Endividamento</b> Dívida Consolidada / RCL	<b>Resultado</b> 90%	<b>Nota</b> 2,99
<b>Solvência I</b> Despesa com Pessoal / RCL	<b>Resultado</b> 49%	<b>Nota</b> 6,92
<b>Solvência II</b> Serviço da Dívida / RCL	<b>Resultado</b> 4%	<b>Nota</b> 7,04
<b>Autonomia Financeira</b> Arrecadação Própria / Receita Corrente Total	<b>Resultado</b> 48%	<b>Nota</b> 4,21
<b>Financiamento dos Investimentos</b> Investimento com Recursos Próprios	<b>Resultado</b> 82%	<b>Nota</b> 10,00
<b>Rigidez das Despesas</b> Despesas Rígidas / Despesa Total	<b>Resultado</b> 94%	<b>Nota</b> 0,00
<b>Planejamento I</b> Despesas de Exercícios Anteriores / Despesa Total	<b>Resultado</b> 3%	<b>Nota</b> 8,32
<b>Planejamento II</b> Restos a Pagar Processados/ Despesa Liquidada Total	<b>Resultado</b> 10%	<b>Nota</b> 0,00
<b>Liquidez</b> Disponibilidade de Caixa Líquida / Despesa Média Mensal	<b>Resultado</b> 0,00	<b>Nota</b> 0,00

Informações Fiscais

**Municípios**  
**de H a Q**

## SITUAÇÃO FISCAL

			R\$ Milhões
DISCRIMINAÇÃO	2014	2015	Variação
<b>RECEITA CORRENTE</b>	<b>627</b>	<b>649</b>	<b>4%</b>
Receitas de Arrecadação Própria	221	220	0%
ISS	100	100	0%
IPTU	25	27	7%
Outras	95	93	-2%
Receitas de Transferências	406	429	6%
FPM	55	55	0%
Participação no ICMS	200	208	4%
Participação no IPVA	19	20	7%
Outras	132	146	11%
<b>RECEITA DE CAPITAL</b>	<b>56</b>	<b>14</b>	<b>-76%</b>
Operações de Crédito	15	5	-64%
Outras	41	8	-80%
<b>DESPESA CORRENTE</b>	<b>509</b>	<b>552</b>	<b>8%</b>
Pessoal	250	289	15%
Ativo	207	235	14%
Inativos	7	10	37%
Pensionistas	2	2	27%
Outras	34	41	21%
Juros e Encargos da Dívida	4	5	33%
Outras Despesas Correntes	255	259	1%
<b>DESPESA DE CAPITAL</b>	<b>117</b>	<b>63</b>	<b>-46%</b>
Investimentos	103	46	-55%
Inversões	-	-	-
Amortização da Dívida	14	17	20%

Fonte: Contas Anuais - Siconfi

IPCA 2015 = 10,67%

## ENDIVIDAMENTO

	Valor	R\$ Milhões Participação
<b>DÍVIDA CONSOLIDADA</b>	<b>145</b>	<b>100,0%</b>
Dívida Contratual Interna	42	29,0%
BB	-	0,0%
BNDES	-	0,0%
CEF	16	11,0%
Outros Bancos Públicos Federais	-	0,0%
União	-	0,0%
Outros Credores	26	18,0%
Dívida Contratual Externa	83	57,6%
Banco Mundial	-	0,0%
Banco Interamericano de Desenvolvimento	-	0,0%
Corporação Andina de Fomento	83	57,6%
Outros Credores	-	0,0%
Outras Dívidas	1	0,4%
Precatórios	19	13,0%

	Valor	R\$ Milhões Participação
<b>DÍVIDA CONSOLIDADA</b>	<b>145</b>	<b>100,0%</b>
Com Garantia da União	83	57,6%
Sem Garantia da União	45	31,3%
Não Se Aplica Garantia	16	11,0%

Fonte: Cadastro da Dívida Pública

## COMPOSIÇÃO DO ENDIVIDAMENTO



## INDICADORES E NOTAS

<b>Endividamento</b> Dívida Consolidada / RCL	<b>Resultado</b> 25%	<b>Nota</b> 9,47
<b>Solvência I</b> Despesa com Pessoal / RCL	<b>Resultado</b> 57%	<b>Nota</b> 4,27
<b>Solvência II</b> Serviço da Dívida / RCL	<b>Resultado</b> 4%	<b>Nota</b> 8,29
<b>Autonomia Financeira</b> Arrecadação Própria / Receita Corrente Total	<b>Resultado</b> 36%	<b>Nota</b> 0,00
<b>Financiamento dos Investimentos</b> Investimento com Recursos Próprios	<b>Resultado</b> 70%	<b>Nota</b> 10,00
<b>Rigidez das Despesas</b> Despesas Rígidas / Despesa Total	<b>Resultado</b> 93%	<b>Nota</b> 0,00
<b>Planejamento I</b> Despesas de Exercícios Anteriores / Despesa Total	<b>Resultado</b> 0%	<b>Nota</b> 10,00
<b>Planejamento II</b> Restos a Pagar Processados/ Despesa Liquidada Total	<b>Resultado</b> 2%	<b>Nota</b> 10,00
<b>Liquidez</b> Disponibilidade de Caixa Líquida / Despesa Média Mensal	<b>Resultado</b> 1,26	<b>Nota</b> 10,00



## SITUAÇÃO FISCAL

DISCRIMINAÇÃO	R\$ Milhões		
	2014	2015	Varição
<b>RECEITA CORRENTE</b>	-	-	-
Receitas de Arrecadação Própria	-	-	-
ISS	-	-	-
IPTU	-	-	-
Outras	-	-	-
Receitas de Transferências	-	-	-
FPM	-	-	-
Participação no ICMS	-	-	-
Participação no IPVA	-	-	-
Outras	-	-	-
<b>RECEITA DE CAPITAL</b>	-	-	-
Operações de Crédito	-	-	-
Outras	-	-	-
<b>DESPESA CORRENTE</b>	-	-	-
Pessoal	-	-	-
Ativo	-	-	-
Inativos	-	-	-
Pensionistas	-	-	-
Outras	-	-	-
Juros e Encargos da Dívida	-	-	-
Outras Despesas Correntes	-	-	-
<b>DESPESA DE CAPITAL</b>	-	-	-
Investimentos	-	-	-
Inversões	-	-	-
Amortização da Dívida	-	-	-

Fonte: Contas Anuais - Siconfi

IPCA 2015 = 10,67%

## ENDIVIDAMENTO

		R\$ Milhões
	Valor	Participação
<b>DÍVIDA CONSOLIDADA</b>	-	
Dívida Contratual Interna	-	
BB	-	
BNDES	-	
CEF	-	
Outros Bancos Públicos Federais	-	
União	-	
Outros Credores	-	
Dívida Contratual Externa	-	
Banco Mundial	-	
Banco Interamericano de Desenvolvimento	-	
Corporação Andina de Fomento	-	
Outros Credores	-	
Outras Dívidas	-	
Precatórios	-	

		R\$ Milhões
	Valor	Participação
<b>DÍVIDA CONSOLIDADA</b>	-	
Com Garantia da União	-	
Sem Garantia da União	-	
Não Se Aplica Garantia	-	

**Fonte: Cadastro da Dívida Pública**

## INDICADORES E NOTAS

<b>Endividamento</b> Dívida Consolidada / RCL	<b>Resultado</b> 24%	<b>Nota</b> 9,61
<b>Solvência I</b> Despesa com Pessoal / RCL	<b>Resultado</b> 0%	<b>Nota</b> 10,00
<b>Solvência II</b> Serviço da Dívida / RCL	<b>Resultado</b> 0%	<b>Nota</b> 10,00
<b>Autonomia Financeira</b> Arrecadação Própria / Receita Corrente Total	<b>Resultado</b> n.d.	<b>Nota</b> n.d.
<b>Financiamento dos Investimentos</b> Investimento com Recursos Próprios	<b>Resultado</b> n.d.	<b>Nota</b> n.d.
<b>Rigidez das Despesas</b> Despesas Rígidas / Despesa Total	<b>Resultado</b> n.d.	<b>Nota</b> n.d.
<b>Planejamento I</b> Despesas de Exercícios Anteriores / Despesa Total	<b>Resultado</b> n.d.	<b>Nota</b> n.d.
<b>Planejamento II</b> Restos a Pagar Processados/ Despesa Liquidada Total	<b>Resultado</b> n.d.	<b>Nota</b> n.d.
<b>Liquidez</b> Disponibilidade de Caixa Líquida / Despesa Média Mensal	<b>Resultado</b> n.d.	<b>Nota</b> n.d.

## SITUAÇÃO FISCAL

	R\$ Milhões		
DISCRIMINAÇÃO	2014	2015	Variação
<b>RECEITA CORRENTE</b>	<b>799</b>	<b>870</b>	<b>9%</b>
Receitas de Arrecadação Própria	393	428	9%
ISS	60	67	12%
IPTU	65	73	13%
Outras	268	288	8%
Receitas de Transferências	406	441	9%
FPM	55	55	0%
Participação no ICMS	158	172	9%
Participação no IPVA	48	52	9%
Outras	146	163	11%
<b>RECEITA DE CAPITAL</b>	<b>40</b>	<b>21</b>	<b>-47%</b>
Operações de Crédito	7	8	15%
Outras	33	13	-60%
<b>DESPESA CORRENTE</b>	<b>666</b>	<b>727</b>	<b>9%</b>
Pessoal	306	340	11%
Ativo	206	231	12%
Inativos	16	19	19%
Pensionistas	4	4	12%
Outras	80	85	7%
Juros e Encargos da Dívida	5	5	1%
Outras Despesas Correntes	355	382	8%
<b>DESPESA DE CAPITAL</b>	<b>116</b>	<b>105</b>	<b>-10%</b>
Investimentos	109	102	-7%
Inversões	-	-	-
Amortização da Dívida	7	3	-52%

Fonte: Contas Anuais - Siconfi

IPCA 2015 = 10,67%

## ENDIVIDAMENTO

	Valor	R\$ Milhões Participação
<b>DÍVIDA CONSOLIDADA</b>	<b>57</b>	<b>100,0%</b>
Dívida Contratual Interna	57	100,0%
BB	-	0,0%
BNDES	-	0,0%
CEF	47	82,6%
Outros Bancos Públicos Federais	-	0,0%
União	1	1,8%
Outros Credores	9	15,6%
Dívida Contratual Externa	-	0,0%
Banco Mundial	-	0,0%
Banco Interamericano de Desenvolvimento	-	0,0%
Corporação Andina de Fomento	-	0,0%
Outros Credores	-	0,0%
Outras Dívidas	-	0,0%
Precatórios	-	0,0%

	Valor	R\$ Milhões Participação
<b>DÍVIDA CONSOLIDADA</b>	<b>57</b>	<b>100,0%</b>
Com Garantia da União	-	0,0%
Sem Garantia da União	1	1,8%
Não Se Aplica Garantia	56	98,2%

Fonte: Cadastro da Dívida Pública

## COMPOSIÇÃO DO ENDIVIDAMENTO



## INDICADORES E NOTAS

<b>Endividamento</b> Dívida Consolidada / RCL	<b>Resultado</b> 7%	<b>Nota</b> 10,00
<b>Solvência I</b> Despesa com Pessoal / RCL	<b>Resultado</b> 43%	<b>Nota</b> 8,86
<b>Solvência II</b> Serviço da Dívida / RCL	<b>Resultado</b> 1%	<b>Nota</b> 10,00
<b>Autonomia Financeira</b> Arrecadação Própria / Receita Corrente Total	<b>Resultado</b> 51%	<b>Nota</b> 5,70
<b>Financiamento dos Investimentos</b> Investimento com Recursos Próprios	<b>Resultado</b> 79%	<b>Nota</b> 10,00
<b>Rigidez das Despesas</b> Despesas Rígidas / Despesa Total	<b>Resultado</b> 88%	<b>Nota</b> 1,11
<b>Planejamento I</b> Despesas de Exercícios Anteriores / Despesa Total	<b>Resultado</b> 0%	<b>Nota</b> 10,00
<b>Planejamento II</b> Restos a Pagar Processados/ Despesa Liquidada Total	<b>Resultado</b> 2%	<b>Nota</b> 10,00
<b>Liquidez</b> Disponibilidade de Caixa Líquida / Despesa Média Mensal	<b>Resultado</b> 0,00	<b>Nota</b> 0,00

## SITUAÇÃO FISCAL

			R\$ Milhões
DISCRIMINAÇÃO	2014	2015	Variação
<b>RECEITA CORRENTE</b>	<b>638</b>	<b>647</b>	<b>1%</b>
Receitas de Arrecadação Própria	146	154	6%
ISS	49	49	0%
IPTU	40	43	8%
Outras	57	62	10%
Receitas de Transferências	493	493	0%
FPM	65	68	5%
Participação no ICMS	172	152	-12%
Participação no IPVA	29	32	10%
Outras	227	240	6%
<b>RECEITA DE CAPITAL</b>	<b>23</b>	<b>15</b>	<b>-34%</b>
Operações de Crédito	4	8	79%
Outras	18	7	-62%
<b>DESPESA CORRENTE</b>	<b>597</b>	<b>623</b>	<b>4%</b>
Pessoal	307	319	4%
Ativo	182	182	0%
Inativos	56	59	7%
Pensionistas	1	1	19%
Outras	68	76	12%
Juros e Encargos da Dívida	6	6	6%
Outras Despesas Correntes	285	298	5%
<b>DESPESA DE CAPITAL</b>	<b>32</b>	<b>53</b>	<b>66%</b>
Investimentos	20	39	91%
Inversões	-	-	-
Amortização da Dívida	12	14	21%

Fonte: Contas Anuais - Siconfi

IPCA 2015 = 10,67%

## ENDIVIDAMENTO

	Valor	R\$ Milhões Participação
<b>DÍVIDA CONSOLIDADA</b>	<b>116</b>	<b>100,0%</b>
Dívida Contratual Interna	116	100,0%
BB	54	46,1%
BNDES	11	9,8%
CEF	5	4,7%
Outros Bancos Públicos Federais	2	1,5%
União	43	36,9%
Outros Credores	1	1,1%
Dívida Contratual Externa	-	0,0%
Banco Mundial	-	0,0%
Banco Interamericano de Desenvolvimento	-	0,0%
Corporação Andina de Fomento	-	0,0%
Outros Credores	-	0,0%
Outras Dívidas	-	0,0%
Precatórios	-	0,0%

	Valor	R\$ Milhões Participação
<b>DÍVIDA CONSOLIDADA</b>	<b>116</b>	<b>100,0%</b>
Com Garantia da União	-	0,0%
Sem Garantia da União	44	38,0%
Não Se Aplica Garantia	72	62,0%

Fonte: Cadastro da Dívida Pública

## COMPOSIÇÃO DO ENDIVIDAMENTO





## INDICADORES E NOTAS

<b>Endividamento</b> Dívida Consolidada / RCL	<b>Resultado</b> 20%	<b>Nota</b> 10,00
<b>Solvência I</b> Despesa com Pessoal / RCL	<b>Resultado</b> 55%	<b>Nota</b> 5,13
<b>Solvência II</b> Serviço da Dívida / RCL	<b>Resultado</b> 3%	<b>Nota</b> 9,23
<b>Autonomia Financeira</b> Arrecadação Própria / Receita Corrente Total	<b>Resultado</b> 25%	<b>Nota</b> 0,00
<b>Financiamento dos Investimentos</b> Investimento com Recursos Próprios	<b>Resultado</b> 61%	<b>Nota</b> 5,43
<b>Rigidez das Despesas</b> Despesas Rígidas / Despesa Total	<b>Resultado</b> 94%	<b>Nota</b> 0,00
<b>Planejamento I</b> Despesas de Exercícios Anteriores / Despesa Total	<b>Resultado</b> 1%	<b>Nota</b> 10,00
<b>Planejamento II</b> Restos a Pagar Processados/ Despesa Liquidada Total	<b>Resultado</b> 13%	<b>Nota</b> 0,00
<b>Liquidez</b> Disponibilidade de Caixa Líquida / Despesa Média Mensal	<b>Resultado</b> 0,23	<b>Nota</b> 2,32

## SITUAÇÃO FISCAL

	R\$ Milhões		
DISCRIMINAÇÃO	2014	2015	Variação
<b>RECEITA CORRENTE</b>	<b>671</b>	<b>613</b>	<b>-9%</b>
Receitas de Arrecadação Própria	373	258	-31%
ISS	249	135	-46%
IPTU	16	19	15%
Outras	108	104	-3%
Receitas de Transferências	298	355	19%
FPM	52	53	3%
Participação no ICMS	47	65	38%
Participação no IPVA	8	10	16%
Outras	191	227	19%
<b>RECEITA DE CAPITAL</b>	<b>11</b>	<b>1</b>	<b>-91%</b>
Operações de Crédito	-	-	-
Outras	11	1	-91%
<b>DESPESA CORRENTE</b>	<b>649</b>	<b>680</b>	<b>5%</b>
Pessoal	292	316	8%
Ativo	213	223	5%
Inativos	26	29	14%
Pensionistas	6	6	9%
Outras	47	57	21%
Juros e Encargos da Dívida	-	2	-
Outras Despesas Correntes	357	362	2%
<b>DESPESA DE CAPITAL</b>	<b>141</b>	<b>143</b>	<b>1%</b>
Investimentos	138	140	2%
Inversões	-	-	-
Amortização da Dívida	4	2	-35%

Fonte: Contas Anuais - Siconfi

IPCA 2015 = 10,67%

## ENDIVIDAMENTO

		R\$ Milhões
	Valor	Participação
<b>DÍVIDA CONSOLIDADA</b>	-	
Dívida Contratual Interna	-	
BB	-	
BNDES	-	
CEF	-	
Outros Bancos Públicos Federais	-	
União	-	
Outros Credores	-	
Dívida Contratual Externa	-	
Banco Mundial	-	
Banco Interamericano de Desenvolvimento	-	
Corporação Andina de Fomento	-	
Outros Credores	-	
Outras Dívidas	-	
Precatórios	-	

		R\$ Milhões
	Valor	Participação
<b>DÍVIDA CONSOLIDADA</b>	-	
Com Garantia da União	-	
Sem Garantia da União	-	
Não Se Aplica Garantia	-	

**Fonte: Cadastro da Dívida Pública**

## INDICADORES E NOTAS

<b>Endividamento</b> Dívida Consolidada / RCL	<b>Resultado</b> 0%	<b>Nota</b> 10,00
<b>Solvência I</b> Despesa com Pessoal / RCL	<b>Resultado</b> 55%	<b>Nota</b> 4,88
<b>Solvência II</b> Serviço da Dívida / RCL	<b>Resultado</b> 1%	<b>Nota</b> 10,00
<b>Autonomia Financeira</b> Arrecadação Própria / Receita Corrente Total	<b>Resultado</b> 44%	<b>Nota</b> 1,94
<b>Financiamento dos Investimentos</b> Investimento com Recursos Próprios	<b>Resultado</b> 99%	<b>Nota</b> 10,00
<b>Rigidez das Despesas</b> Despesas Rígidas / Despesa Total	<b>Resultado</b> 83%	<b>Nota</b> 3,54
<b>Planejamento I</b> Despesas de Exercícios Anteriores / Despesa Total	<b>Resultado</b> 6%	<b>Nota</b> 0,10
<b>Planejamento II</b> Restos a Pagar Processados/ Despesa Liquidada Total	<b>Resultado</b> 11%	<b>Nota</b> 0,00
<b>Liquidez</b> Disponibilidade de Caixa Líquida / Despesa Média Mensal	<b>Resultado</b> 0,75	<b>Nota</b> 7,48

## SITUAÇÃO FISCAL

	R\$ Milhões		
DISCRIMINAÇÃO	2014	2015	Variação
<b>RECEITA CORRENTE</b>	<b>435</b>	<b>469</b>	<b>8%</b>
Receitas de Arrecadação Própria	80	91	14%
ISS	22	23	5%
IPTU	6	7	29%
Outras	53	61	15%
Receitas de Transferências	355	378	7%
FPM	76	83	9%
Participação no ICMS	72	73	0%
Participação no IPVA	9	10	9%
Outras	197	212	8%
<b>RECEITA DE CAPITAL</b>	<b>8</b>	<b>6</b>	<b>-29%</b>
Operações de Crédito	-	-	-
Outras	8	6	-29%
<b>DESPESA CORRENTE</b>	<b>434</b>	<b>418</b>	<b>-4%</b>
Pessoal	218	217	-1%
Ativo	153	159	4%
Inativos	3	3	7%
Pensionistas	1	1	7%
Outras	62	54	-12%
Juros e Encargos da Dívida	-	-	-
Outras Despesas Correntes	216	201	-7%
<b>DESPESA DE CAPITAL</b>	<b>17</b>	<b>34</b>	<b>101%</b>
Investimentos	10	23	135%
Inversões	-	-	-
Amortização da Dívida	7	11	55%

Fonte: Contas Anuais - Siconfi

IPCA 2015 = 10,67%

## ENDIVIDAMENTO

	Valor	R\$ Milhões Participação
<b>DÍVIDA CONSOLIDADA</b>	<b>401</b>	<b>100,0%</b>
Dívida Contratual Interna	390	97,3%
BB	-	0,0%
BNDES	-	0,0%
CEF	8	1,9%
Outros Bancos Públicos Federais	-	0,0%
União	357	88,9%
Outros Credores	26	6,5%
Dívida Contratual Externa	-	0,0%
Banco Mundial	-	0,0%
Banco Interamericano de Desenvolvimento	-	0,0%
Corporação Andina de Fomento	-	0,0%
Outros Credores	-	0,0%
Outras Dívidas	-	0,0%
Precatórios	11	2,7%

	Valor	R\$ Milhões Participação
<b>DÍVIDA CONSOLIDADA</b>	<b>401</b>	<b>100,0%</b>
Com Garantia da União	-	0,0%
Sem Garantia da União	401	100,0%
Não Se Aplica Garantia	-	0,0%

Fonte: Cadastro da Dívida Pública

## COMPOSIÇÃO DO ENDIVIDAMENTO



## INDICADORES E NOTAS

<b>Endividamento</b> Dívida Consolidada / RCL	<b>Resultado</b> n.d.	<b>Nota</b> n.d.
<b>Solvência I</b> Despesa com Pessoal / RCL	<b>Resultado</b> n.d.	<b>Nota</b> n.d.
<b>Solvência II</b> Serviço da Dívida / RCL	<b>Resultado</b> n.d.	<b>Nota</b> n.d.
<b>Autonomia Financeira</b> Arrecadação Própria / Receita Corrente Total	<b>Resultado</b> 21%	<b>Nota</b> 0,00
<b>Financiamento dos Investimentos</b> Investimento com Recursos Próprios	<b>Resultado</b> 75%	<b>Nota</b> 10,00
<b>Rigidez das Despesas</b> Despesas Rígidas / Despesa Total	<b>Resultado</b> 95%	<b>Nota</b> 0,00
<b>Planejamento I</b> Despesas de Exercícios Anteriores / Despesa Total	<b>Resultado</b> 0%	<b>Nota</b> 10,00
<b>Planejamento II</b> Restos a Pagar Processados/ Despesa Liquidada Total	<b>Resultado</b> 8%	<b>Nota</b> 4,66
<b>Liquidez</b> Disponibilidade de Caixa Líquida / Despesa Média Mensal	<b>Resultado</b> 0,00	<b>Nota</b> 0,00

## SITUAÇÃO FISCAL

R\$ Milhões			
DISCRIMINAÇÃO	2014	2015	Variação
<b>RECEITA CORRENTE</b>	<b>1.030</b>	<b>1.100</b>	<b>7%</b>
Receitas de Arrecadação Própria	405	458	13%
ISS	97	99	3%
IPTU	33	37	11%
Outras	275	322	17%
Receitas de Transferências	625	642	3%
FPM	52	51	-1%
Participação no ICMS	306	303	-1%
Participação no IPVA	24	25	7%
Outras	243	263	8%
<b>RECEITA DE CAPITAL</b>	<b>13</b>	<b>77</b>	<b>475%</b>
Operações de Crédito	4	12	167%
Outras	9	66	626%
<b>DESPESA CORRENTE</b>	<b>830</b>	<b>938</b>	<b>13%</b>
Pessoal	441	493	12%
Ativo	303	351	16%
Inativos	35	43	24%
Pensionistas	6	7	11%
Outras	97	92	-5%
Juros e Encargos da Dívida	4	4	-3%
Outras Despesas Correntes	385	442	15%
<b>DESPESA DE CAPITAL</b>	<b>133</b>	<b>141</b>	<b>6%</b>
Investimentos	118	125	6%
Inversões	-	-	-
Amortização da Dívida	15	16	1%

Fonte: Contas Anuais - Siconfi

IPCA 2015 = 10,67%



## ENDIVIDAMENTO

		R\$ Milhões
	Valor	Participação
<b>DÍVIDA CONSOLIDADA</b>	-	
Dívida Contratual Interna	-	
BB	-	
BNDES	-	
CEF	-	
Outros Bancos Públicos Federais	-	
União	-	
Outros Credores	-	
Dívida Contratual Externa	-	
Banco Mundial	-	
Banco Interamericano de Desenvolvimento	-	
Corporação Andina de Fomento	-	
Outros Credores	-	
Outras Dívidas	-	
Precatórios	-	

		R\$ Milhões
	Valor	Participação
<b>DÍVIDA CONSOLIDADA</b>	-	
Com Garantia da União	-	
Sem Garantia da União	-	
Não Se Aplica Garantia	-	

**Fonte: Cadastro da Dívida Pública**

## INDICADORES E NOTAS

<b>Endividamento</b> Dívida Consolidada / RCL	<b>Resultado</b> 5%	<b>Nota</b> 10,00
<b>Solvência I</b> Despesa com Pessoal / RCL	<b>Resultado</b> 50%	<b>Nota</b> 6,83
<b>Solvência II</b> Serviço da Dívida / RCL	<b>Resultado</b> 2%	<b>Nota</b> 10,00
<b>Autonomia Financeira</b> Arrecadação Própria / Receita Corrente Total	<b>Resultado</b> 42%	<b>Nota</b> 0,75
<b>Financiamento dos Investimentos</b> Investimento com Recursos Próprios	<b>Resultado</b> 38%	<b>Nota</b> 0,00
<b>Rigidez das Despesas</b> Despesas Rígidas / Despesa Total	<b>Resultado</b> 88%	<b>Nota</b> 0,80
<b>Planejamento I</b> Despesas de Exercícios Anteriores / Despesa Total	<b>Resultado</b> 0%	<b>Nota</b> 10,00
<b>Planejamento II</b> Restos a Pagar Processados/ Despesa Liquidada Total	<b>Resultado</b> 15%	<b>Nota</b> 0,00
<b>Liquidez</b> Disponibilidade de Caixa Líquida / Despesa Média Mensal	<b>Resultado</b> 0,93	<b>Nota</b> 9,26

## SITUAÇÃO FISCAL

DISCRIMINAÇÃO	R\$ Milhões		
	2014	2015	Varição
<b>RECEITA CORRENTE</b>	-	<b>540</b>	-
Receitas de Arrecadação Própria	-	124	-
ISS	-	43	-
IPTU	-	20	-
Outras	-	62	-
Receitas de Transferências	-	415	-
FPM	-	58	-
Participação no ICMS	-	198	-
Participação no IPVA	-	19	-
Outras	-	140	-
<b>RECEITA DE CAPITAL</b>	-	<b>25</b>	-
Operações de Crédito	-	1	-
Outras	-	24	-
<b>DESPESA CORRENTE</b>	-	<b>463</b>	-
Pessoal	-	251	-
Ativo	-	196	-
Inativos	-	-	-
Pensionistas	-	-	-
Outras	-	55	-
Juros e Encargos da Dívida	-	-	-
Outras Despesas Correntes	-	212	-
<b>DESPESA DE CAPITAL</b>	-	<b>54</b>	-
Investimentos	-	52	-
Inversões	-	-	-
Amortização da Dívida	-	2	-

Fonte: Contas Anuais - Siconfi

IPCA 2015 = 10,67%

## ENDIVIDAMENTO

	Valor	R\$ Milhões Participação
<b>DÍVIDA CONSOLIDADA</b>	<b>14</b>	<b>100,0%</b>
Dívida Contratual Interna	11	82,0%
BB	-	0,0%
BNDES	-	0,0%
CEF	11	82,0%
Outros Bancos Públicos Federais	-	0,0%
União	-	0,0%
Outros Credores	-	0,0%
Dívida Contratual Externa	2	15,4%
Banco Mundial	-	0,0%
Banco Interamericano de Desenvolvimento	2	15,4%
Corporação Andina de Fomento	-	0,0%
Outros Credores	-	0,0%
Outras Dívidas	-	0,0%
Precatórios	0	2,6%

	Valor	R\$ Milhões Participação
<b>DÍVIDA CONSOLIDADA</b>	<b>14</b>	<b>100,0%</b>
Com Garantia da União	13	97,4%
Sem Garantia da União	0	2,6%
Não Se Aplica Garantia	-	0,0%

Fonte: Cadastro da Dívida Pública

## COMPOSIÇÃO DO ENDIVIDAMENTO

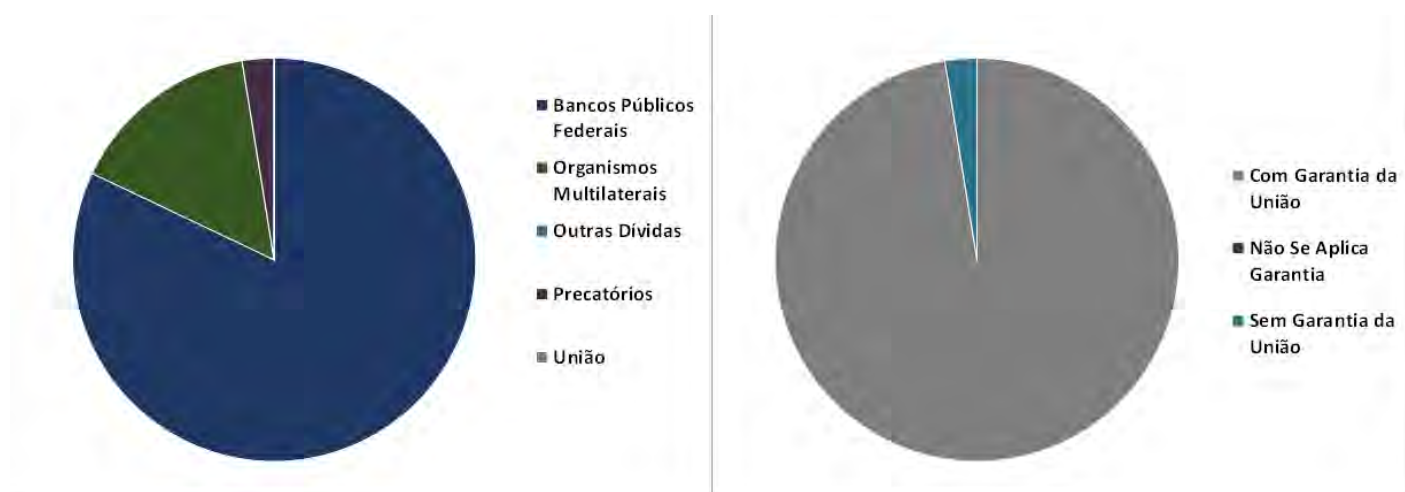

## INDICADORES E NOTAS

<b>Endividamento</b> Dívida Consolidada / RCL	<b>Resultado</b> 3%	<b>Nota</b> 10,00
<b>Solvência I</b> Despesa com Pessoal / RCL	<b>Resultado</b> 50%	<b>Nota</b> 6,62
<b>Solvência II</b> Serviço da Dívida / RCL	<b>Resultado</b> 0%	<b>Nota</b> 10,00
<b>Autonomia Financeira</b> Arrecadação Própria / Receita Corrente Total	<b>Resultado</b> 24%	<b>Nota</b> 0,00
<b>Financiamento dos Investimentos</b> Investimento com Recursos Próprios	<b>Resultado</b> 53%	<b>Nota</b> 1,46
<b>Rigidez das Despesas</b> Despesas Rígidas / Despesa Total	<b>Resultado</b> 90%	<b>Nota</b> 0,01
<b>Planejamento I</b> Despesas de Exercícios Anteriores / Despesa Total	<b>Resultado</b> 0%	<b>Nota</b> 10,00
<b>Planejamento II</b> Restos a Pagar Processados/ Despesa Liquidada Total	<b>Resultado</b> 5%	<b>Nota</b> 10,00
<b>Liquidez</b> Disponibilidade de Caixa Líquida / Despesa Média Mensal	<b>Resultado</b> 0,00	<b>Nota</b> 0,00

## SITUAÇÃO FISCAL

	R\$ Milhões		
DISCRIMINAÇÃO	2014	2015	Variação
<b>RECEITA CORRENTE</b>	<b>584</b>	<b>554</b>	<b>-5%</b>
Receitas de Arrecadação Própria	235	180	-23%
ISS	36	36	0%
IPTU	28	30	8%
Outras	172	115	-33%
Receitas de Transferências	349	374	7%
FPM	55	55	0%
Participação no ICMS	97	106	9%
Participação no IPVA	23	25	9%
Outras	174	189	8%
<b>RECEITA DE CAPITAL</b>	<b>14</b>	<b>16</b>	<b>16%</b>
Operações de Crédito	-	-	-
Outras	14	16	16%
<b>DESPESA CORRENTE</b>	<b>444</b>	<b>484</b>	<b>9%</b>
Pessoal	240	276	15%
Ativo	168	198	18%
Inativos	13	15	15%
Pensionistas	3	4	17%
Outras	56	59	6%
Juros e Encargos da Dívida	-	0	-
Outras Despesas Correntes	204	209	2%
<b>DESPESA DE CAPITAL</b>	<b>35</b>	<b>37</b>	<b>6%</b>
Investimentos	24	24	0%
Inversões	-	-	-
Amortização da Dívida	11	13	18%

Fonte: Contas Anuais - Siconfi

IPCA 2015 = 10,67%

## ENDIVIDAMENTO

		R\$ Milhões
	Valor	Participação
<b>DÍVIDA CONSOLIDADA</b>	-	
Dívida Contratual Interna	-	
BB	-	
BNDES	-	
CEF	-	
Outros Bancos Públicos Federais	-	
União	-	
Outros Credores	-	
Dívida Contratual Externa	-	
Banco Mundial	-	
Banco Interamericano de Desenvolvimento	-	
Corporação Andina de Fomento	-	
Outros Credores	-	
Outras Dívidas	-	
Precatórios	-	

		R\$ Milhões
	Valor	Participação
<b>DÍVIDA CONSOLIDADA</b>	-	
Com Garantia da União	-	
Sem Garantia da União	-	
Não Se Aplica Garantia	-	

**Fonte: Cadastro da Dívida Pública**

## INDICADORES E NOTAS

<b>Endividamento</b> Dívida Consolidada / RCL	<b>Resultado</b> 31%	<b>Nota</b> 8,86
<b>Solvência I</b> Despesa com Pessoal / RCL	<b>Resultado</b> 55%	<b>Nota</b> 4,91
<b>Solvência II</b> Serviço da Dívida / RCL	<b>Resultado</b> 3%	<b>Nota</b> 10,00
<b>Autonomia Financeira</b> Arrecadação Própria / Receita Corrente Total	<b>Resultado</b> 34%	<b>Nota</b> 0,00
<b>Financiamento dos Investimentos</b> Investimento com Recursos Próprios	<b>Resultado</b> 33%	<b>Nota</b> 0,00
<b>Rigidez das Despesas</b> Despesas Rígidas / Despesa Total	<b>Resultado</b> 95%	<b>Nota</b> 0,00
<b>Planejamento I</b> Despesas de Exercícios Anteriores / Despesa Total	<b>Resultado</b> 0%	<b>Nota</b> 10,00
<b>Planejamento II</b> Restos a Pagar Processados/ Despesa Liquidada Total	<b>Resultado</b> 9%	<b>Nota</b> 2,97
<b>Liquidez</b> Disponibilidade de Caixa Líquida / Despesa Média Mensal	<b>Resultado</b> -0,88	<b>Nota</b> 0,00



## SITUAÇÃO FISCAL

	R\$ Milhões		
DISCRIMINAÇÃO	2014	2015	Variação
<b>RECEITA CORRENTE</b>	<b>1.049</b>	<b>1.059</b>	<b>1%</b>
Receitas de Arrecadação Própria	318	313	-2%
ISS	73	81	11%
IPTU	39	53	36%
Outras	206	179	-13%
Receitas de Transferências	731	746	2%
FPM	76	80	5%
Participação no ICMS	308	312	1%
Participação no IPVA	27	30	9%
Outras	320	324	1%
<b>RECEITA DE CAPITAL</b>	<b>5</b>	<b>5</b>	<b>-1%</b>
Operações de Crédito	-	2	-
Outras	5	3	-45%
<b>DESPESA CORRENTE</b>	<b>896</b>	<b>957</b>	<b>7%</b>
Pessoal	521	572	10%
Ativo	298	298	0%
Inativos	67	78	15%
Pensionistas	8	8	3%
Outras	148	188	27%
Juros e Encargos da Dívida	2	2	21%
Outras Despesas Correntes	373	384	3%
<b>DESPESA DE CAPITAL</b>	<b>94</b>	<b>77</b>	<b>-18%</b>
Investimentos	74	66	-10%
Inversões	11	4	-60%
Amortização da Dívida	10	7	-30%

Fonte: Contas Anuais - Siconfi

IPCA 2015 = 10,67%

## ENDIVIDAMENTO

	Valor	R\$ Milhões Participação
<b>DÍVIDA CONSOLIDADA</b>	<b>97</b>	<b>100,0%</b>
Dívida Contratual Interna	79	82,2%
BB	-	0,0%
BNDES	2	2,1%
CEF	-	0,0%
Outros Bancos Públicos Federais	-	0,0%
União	69	72,0%
Outros Credores	8	8,1%
Dívida Contratual Externa	-	0,0%
Banco Mundial	-	0,0%
Banco Interamericano de Desenvolvimento	-	0,0%
Corporação Andina de Fomento	-	0,0%
Outros Credores	-	0,0%
Outras Dívidas	-	0,0%
Precatórios	17	17,8%

	Valor	R\$ Milhões Participação
<b>DÍVIDA CONSOLIDADA</b>	<b>97</b>	<b>100,0%</b>
Com Garantia da União	2	2,1%
Sem Garantia da União	94	97,9%
Não Se Aplica Garantia	-	0,0%

Fonte: Cadastro da Dívida Pública

## COMPOSIÇÃO DO ENDIVIDAMENTO



## INDICADORES E NOTAS

<b>Endividamento</b> Dívida Consolidada / RCL	<b>Resultado</b> 10%	<b>Nota</b> 10,00
<b>Solvência I</b> Despesa com Pessoal / RCL	<b>Resultado</b> 60%	<b>Nota</b> 3,21
<b>Solvência II</b> Serviço da Dívida / RCL	<b>Resultado</b> 1%	<b>Nota</b> 10,00
<b>Autonomia Financeira</b> Arrecadação Própria / Receita Corrente Total	<b>Resultado</b> 32%	<b>Nota</b> 0,00
<b>Financiamento dos Investimentos</b> Investimento com Recursos Próprios	<b>Resultado</b> 93%	<b>Nota</b> 10,00
<b>Rigidez das Despesas</b> Despesas Rígidas / Despesa Total	<b>Resultado</b> 93%	<b>Nota</b> 0,00
<b>Planejamento I</b> Despesas de Exercícios Anteriores / Despesa Total	<b>Resultado</b> 4%	<b>Nota</b> 5,88
<b>Planejamento II</b> Restos a Pagar Processados/ Despesa Liquidada Total	<b>Resultado</b> 7%	<b>Nota</b> 5,89
<b>Liquidez</b> Disponibilidade de Caixa Líquida / Despesa Média Mensal	<b>Resultado</b> -0,28	<b>Nota</b> 0,00

## SITUAÇÃO FISCAL

	R\$ Milhões		
DISCRIMINAÇÃO	2014	2015	Variação
<b>RECEITA CORRENTE</b>	<b>656</b>	<b>698</b>	<b>6%</b>
Receitas de Arrecadação Própria	258	280	9%
ISS	54	56	5%
IPTU	46	52	13%
Outras	158	172	9%
Receitas de Transferências	398	418	5%
FPM	55	58	5%
Participação no ICMS	182	180	-1%
Participação no IPVA	28	30	8%
Outras	133	150	13%
<b>RECEITA DE CAPITAL</b>	<b>30</b>	<b>31</b>	<b>5%</b>
Operações de Crédito	1	15	1214%
Outras	29	16	-43%
<b>DESPESA CORRENTE</b>	<b>563</b>	<b>656</b>	<b>17%</b>
Pessoal	242	269	11%
Ativo	158	174	10%
Inativos	33	40	20%
Pensionistas	7	8	15%
Outras	43	48	10%
Juros e Encargos da Dívida	14	15	9%
Outras Despesas Correntes	307	371	21%
<b>DESPESA DE CAPITAL</b>	<b>83</b>	<b>91</b>	<b>10%</b>
Investimentos	64	73	13%
Inversões	1	-	-100%
Amortização da Dívida	17	18	3%

Fonte: Contas Anuais - Siconfi

IPCA 2015 = 10,67%

## ENDIVIDAMENTO

	Valor	R\$ Milhões Participação
<b>DÍVIDA CONSOLIDADA</b>	<b>271</b>	<b>100,0%</b>
Dívida Contratual Interna	271	100,0%
BB	45	16,6%
BNDES	40	14,7%
CEF	56	20,8%
Outros Bancos Públicos Federais	-	0,0%
União	-	0,0%
Outros Credores	130	48,0%
Dívida Contratual Externa	-	0,0%
Banco Mundial	-	0,0%
Banco Interamericano de Desenvolvimento	-	0,0%
Corporação Andina de Fomento	-	0,0%
Outros Credores	-	0,0%
Outras Dívidas	-	0,0%
Precatórios	-	0,0%

	Valor	R\$ Milhões Participação
<b>DÍVIDA CONSOLIDADA</b>	<b>271</b>	<b>100,0%</b>
Com Garantia da União	-	0,0%
Sem Garantia da União	40	14,6%
Não Se Aplica Garantia	231	85,4%

Fonte: Cadastro da Dívida Pública

## COMPOSIÇÃO DO ENDIVIDAMENTO



## INDICADORES E NOTAS

<b>Endividamento</b> Dívida Consolidada / RCL	<b>Resultado</b> 44%	<b>Nota</b> 7,58
<b>Solvência I</b> Despesa com Pessoal / RCL	<b>Resultado</b> 44%	<b>Nota</b> 8,67
<b>Solvência II</b> Serviço da Dívida / RCL	<b>Resultado</b> 5%	<b>Nota</b> 5,16
<b>Autonomia Financeira</b> Arrecadação Própria / Receita Corrente Total	<b>Resultado</b> 41%	<b>Nota</b> 0,74
<b>Financiamento dos Investimentos</b> Investimento com Recursos Próprios	<b>Resultado</b> 57%	<b>Nota</b> 3,56
<b>Rigidez das Despesas</b> Despesas Rígidas / Despesa Total	<b>Resultado</b> 90%	<b>Nota</b> 0,00
<b>Planejamento I</b> Despesas de Exercícios Anteriores / Despesa Total	<b>Resultado</b> 3%	<b>Nota</b> 7,36
<b>Planejamento II</b> Restos a Pagar Processados/ Despesa Liquidada Total	<b>Resultado</b> 4%	<b>Nota</b> 10,00
<b>Liquidez</b> Disponibilidade de Caixa Líquida / Despesa Média Mensal	<b>Resultado</b> 0,00	<b>Nota</b> 0,00

## SITUAÇÃO FISCAL

	R\$ Milhões		
DISCRIMINAÇÃO	2014	2015	Variação
<b>RECEITA CORRENTE</b>	<b>1.849</b>	<b>1.837</b>	<b>-1%</b>
Receitas de Arrecadação Própria	638	584	-9%
ISS	182	189	4%
IPTU	46	48	4%
Outras	410	346	-16%
Receitas de Transferências	1.211	1.253	3%
FPM	337	356	6%
Participação no ICMS	318	315	-1%
Participação no IPVA	38	41	7%
Outras	518	541	4%
<b>RECEITA DE CAPITAL</b>	<b>39</b>	<b>45</b>	<b>18%</b>
Operações de Crédito	4	3	-28%
Outras	35	43	22%
<b>DESPESA CORRENTE</b>	<b>1.660</b>	<b>1.733</b>	<b>4%</b>
Pessoal	1.023	1.084	6%
Ativo	451	492	9%
Inativos	115	130	13%
Pensionistas	33	35	6%
Outras	424	427	1%
Juros e Encargos da Dívida	5	5	0%
Outras Despesas Correntes	633	644	2%
<b>DESPESA DE CAPITAL</b>	<b>150</b>	<b>112</b>	<b>-26%</b>
Investimentos	128	94	-27%
Inversões	7	-	-100%
Amortização da Dívida	15	17	15%

Fonte: Contas Anuais - Siconfi

IPCA 2015 = 10,67%

## ENDIVIDAMENTO

	Valor	R\$ Milhões Participação
<b>DÍVIDA CONSOLIDADA</b>	<b>211</b>	<b>100,0%</b>
Dívida Contratual Interna	159	75,6%
BB	-	0,0%
BNDES	1	0,5%
CEF	32	15,0%
Outros Bancos Públicos Federais	-	0,0%
União	127	60,1%
Outros Credores	0	0,0%
Dívida Contratual Externa	-	0,0%
Banco Mundial	-	0,0%
Banco Interamericano de Desenvolvimento	-	0,0%
Corporação Andina de Fomento	-	0,0%
Outros Credores	-	0,0%
Outras Dívidas	-	0,0%
Precatórios	51	24,4%

	Valor	R\$ Milhões Participação
<b>DÍVIDA CONSOLIDADA</b>	<b>211</b>	<b>100,0%</b>
Com Garantia da União	-	0,0%
Sem Garantia da União	143	67,6%
Não Se Aplica Garantia	68	32,4%

Fonte: Cadastro da Dívida Pública

## COMPOSIÇÃO DO ENDIVIDAMENTO





## INDICADORES E NOTAS

<b>Endividamento</b> Dívida Consolidada / RCL	<b>Resultado</b> 13%	<b>Nota</b> 10,00
<b>Solvência I</b> Despesa com Pessoal / RCL	<b>Resultado</b> 66%	<b>Nota</b> 1,35
<b>Solvência II</b> Serviço da Dívida / RCL	<b>Resultado</b> 1%	<b>Nota</b> 10,00
<b>Autonomia Financeira</b> Arrecadação Própria / Receita Corrente Total	<b>Resultado</b> 34%	<b>Nota</b> 0,00
<b>Financiamento dos Investimentos</b> Investimento com Recursos Próprios	<b>Resultado</b> 61%	<b>Nota</b> 5,73
<b>Rigidez das Despesas</b> Despesas Rígidas / Despesa Total	<b>Resultado</b> 95%	<b>Nota</b> 0,00
<b>Planejamento I</b> Despesas de Exercícios Anteriores / Despesa Total	<b>Resultado</b> 2%	<b>Nota</b> 10,00
<b>Planejamento II</b> Restos a Pagar Processados/ Despesa Liquidada Total	<b>Resultado</b> 6%	<b>Nota</b> 8,30
<b>Liquidez</b> Disponibilidade de Caixa Líquida / Despesa Média Mensal	<b>Resultado</b> 0,00	<b>Nota</b> 0,00

## SITUAÇÃO FISCAL

			R\$ Milhões
DISCRIMINAÇÃO	2014	2015	Variação
<b>RECEITA CORRENTE</b>	<b>1.654</b>	<b>1.785</b>	<b>8%</b>
Receitas de Arrecadação Própria	735	860	17%
ISS	140	165	18%
IPTU	98	109	12%
Outras	497	586	18%
Receitas de Transferências	919	924	1%
FPM	52	51	-1%
Participação no ICMS	405	399	-1%
Participação no IPVA	57	62	8%
Outras	406	412	2%
<b>RECEITA DE CAPITAL</b>	<b>28</b>	<b>31</b>	<b>11%</b>
Operações de Crédito	8	11	47%
Outras	20	19	-3%
<b>DESPESA CORRENTE</b>	<b>1.333</b>	<b>1.491</b>	<b>12%</b>
Pessoal	818	916	12%
Ativo	591	655	11%
Inativos	82	101	23%
Pensionistas	10	11	13%
Outras	135	149	10%
Juros e Encargos da Dívida	20	21	4%
Outras Despesas Correntes	496	554	12%
<b>DESPESA DE CAPITAL</b>	<b>101</b>	<b>124</b>	<b>23%</b>
Investimentos	62	82	32%
Inversões	0	1	195%
Amortização da Dívida	39	41	7%

Fonte: Contas Anuais - Siconfi

IPCA 2015 = 10,67%

## ENDIVIDAMENTO

	Valor	R\$ Milhões Participação
<b>DÍVIDA CONSOLIDADA</b>	<b>444</b>	<b>100,0%</b>
Dívida Contratual Interna	314	70,7%
BB	119	26,9%
BNDES	-	0,0%
CEF	37	8,3%
Outros Bancos Públicos Federais	-	0,0%
União	23	5,2%
Outros Credores	135	30,4%
Dívida Contratual Externa	107	24,2%
Banco Mundial	-	0,0%
Banco Interamericano de Desenvolvimento	107	24,2%
Corporação Andina de Fomento	-	0,0%
Outros Credores	-	0,0%
Outras Dívidas	22	4,9%
Precatórios	1	0,1%

	Valor	R\$ Milhões Participação
<b>DÍVIDA CONSOLIDADA</b>	<b>444</b>	<b>100,0%</b>
Com Garantia da União	-	0,0%
Sem Garantia da União	139	31,4%
Não Se Aplica Garantia	304	68,6%

Fonte: Cadastro da Dívida Pública

## COMPOSIÇÃO DO ENDIVIDAMENTO



## INDICADORES E NOTAS

<b>Endividamento</b> Dívida Consolidada / RCL	<b>Resultado</b> 30%	<b>Nota</b> 8,98
<b>Solvência I</b> Despesa com Pessoal / RCL	<b>Resultado</b> 63%	<b>Nota</b> 2,49
<b>Solvência II</b> Serviço da Dívida / RCL	<b>Resultado</b> 4%	<b>Nota</b> 7,50
<b>Autonomia Financeira</b> Arrecadação Própria / Receita Corrente Total	<b>Resultado</b> 45%	<b>Nota</b> 2,31
<b>Financiamento dos Investimentos</b> Investimento com Recursos Próprios	<b>Resultado</b> 64%	<b>Nota</b> 7,17
<b>Rigidez das Despesas</b> Despesas Rígidas / Despesa Total	<b>Resultado</b> 95%	<b>Nota</b> 0,00
<b>Planejamento I</b> Despesas de Exercícios Anteriores / Despesa Total	<b>Resultado</b> 0%	<b>Nota</b> 10,00
<b>Planejamento II</b> Restos a Pagar Processados/ Despesa Liquidada Total	<b>Resultado</b> 26%	<b>Nota</b> 0,00
<b>Liquidez</b> Disponibilidade de Caixa Líquida / Despesa Média Mensal	<b>Resultado</b> 1,12	<b>Nota</b> 10,00

## SITUAÇÃO FISCAL

	R\$ Milhões		
DISCRIMINAÇÃO	2014	2015	Variação
<b>RECEITA CORRENTE</b>	<b>422</b>	<b>463</b>	<b>10%</b>
Receitas de Arrecadação Própria	88	102	16%
ISS	20	21	9%
IPTU	2	2	29%
Outras	67	79	18%
Receitas de Transferências	334	361	8%
FPM	76	83	9%
Participação no ICMS	46	52	12%
Participação no IPVA	8	9	12%
Outras	204	216	6%
<b>RECEITA DE CAPITAL</b>	<b>4</b>	<b>6</b>	<b>45%</b>
Operações de Crédito	-	-	-
Outras	4	6	45%
<b>DESPESA CORRENTE</b>	<b>367</b>	<b>390</b>	<b>6%</b>
Pessoal	238	245	3%
Ativo	136	148	9%
Inativos	-	-	-
Pensionistas	0	0	4%
Outras	102	96	-6%
Juros e Encargos da Dívida	0	-	-100%
Outras Despesas Correntes	129	145	12%
<b>DESPESA DE CAPITAL</b>	<b>32</b>	<b>43</b>	<b>34%</b>
Investimentos	17	26	48%
Inversões	1	1	-50%
Amortização da Dívida	14	17	23%

Fonte: Contas Anuais - Siconfi

IPCA 2015 = 10,67%

## ENDIVIDAMENTO

		R\$ Milhões
	Valor	Participação
<b>DÍVIDA CONSOLIDADA</b>	-	
Dívida Contratual Interna	-	
BB	-	
BNDES	-	
CEF	-	
Outros Bancos Públicos Federais	-	
União	-	
Outros Credores	-	
Dívida Contratual Externa	-	
Banco Mundial	-	
Banco Interamericano de Desenvolvimento	-	
Corporação Andina de Fomento	-	
Outros Credores	-	
Outras Dívidas	-	
Precatórios	-	

		R\$ Milhões
	Valor	Participação
<b>DÍVIDA CONSOLIDADA</b>	-	
Com Garantia da União	-	
Sem Garantia da União	-	
Não Se Aplica Garantia	-	

**Fonte: Cadastro da Dívida Pública**

## INDICADORES E NOTAS

<b>Endividamento</b> Dívida Consolidada / RCL	<b>Resultado</b> 47%	<b>Nota</b> 7,31
<b>Solvência I</b> Despesa com Pessoal / RCL	<b>Resultado</b> 58%	<b>Nota</b> 4,09
<b>Solvência II</b> Serviço da Dívida / RCL	<b>Resultado</b> 4%	<b>Nota</b> 8,10
<b>Autonomia Financeira</b> Arrecadação Própria / Receita Corrente Total	<b>Resultado</b> 23%	<b>Nota</b> 0,00
<b>Financiamento dos Investimentos</b> Investimento com Recursos Próprios	<b>Resultado</b> 77%	<b>Nota</b> 10,00
<b>Rigidez das Despesas</b> Despesas Rígidas / Despesa Total	<b>Resultado</b> 94%	<b>Nota</b> 0,00
<b>Planejamento I</b> Despesas de Exercícios Anteriores / Despesa Total	<b>Resultado</b> 4%	<b>Nota</b> 4,99
<b>Planejamento II</b> Restos a Pagar Processados/ Despesa Liquidada Total	<b>Resultado</b> 3%	<b>Nota</b> 10,00
<b>Liquidez</b> Disponibilidade de Caixa Líquida / Despesa Média Mensal	<b>Resultado</b> 0,00	<b>Nota</b> 0,00

## SITUAÇÃO FISCAL

	R\$ Milhões		
DISCRIMINAÇÃO	2014	2015	Variação
<b>RECEITA CORRENTE</b>	<b>397</b>	<b>437</b>	<b>10%</b>
Receitas de Arrecadação Própria	92	103	12%
ISS	19	20	6%
IPTU	3	4	52%
Outras	70	79	12%
Receitas de Transferências	305	334	10%
FPM	79	83	5%
Participação no ICMS	44	46	5%
Participação no IPVA	11	13	22%
Outras	172	193	12%
<b>RECEITA DE CAPITAL</b>	<b>8</b>	<b>2</b>	<b>-68%</b>
Operações de Crédito	-	-	-
Outras	8	2	-68%
<b>DESPESA CORRENTE</b>	<b>340</b>	<b>361</b>	<b>6%</b>
Pessoal	191	233	22%
Ativo	158	185	17%
Inativos	10	13	28%
Pensionistas	1	1	36%
Outras	22	34	55%
Juros e Encargos da Dívida	-	-	-
Outras Despesas Correntes	149	128	-14%
<b>DESPESA DE CAPITAL</b>	<b>41</b>	<b>35</b>	<b>-16%</b>
Investimentos	36	28	-22%
Inversões	-	-	-
Amortização da Dívida	5	7	28%

Fonte: Contas Anuais - Siconfi

IPCA 2015 = 10,67%



## ENDIVIDAMENTO

	Valor	R\$ Milhões Participação
<b>DÍVIDA CONSOLIDADA</b>	<b>146</b>	<b>100,0%</b>
Dívida Contratual Interna	146	100,0%
BB	-	0,0%
BNDES	-	0,0%
CEF	-	0,0%
Outros Bancos Públicos Federais	-	0,0%
União	133	90,5%
Outros Credores	14	9,5%
Dívida Contratual Externa	-	0,0%
Banco Mundial	-	0,0%
Banco Interamericano de Desenvolvimento	-	0,0%
Corporação Andina de Fomento	-	0,0%
Outros Credores	-	0,0%
Outras Dívidas	-	0,0%
Precatórios	-	0,0%

	Valor	R\$ Milhões Participação
<b>DÍVIDA CONSOLIDADA</b>	<b>146</b>	<b>100,0%</b>
Com Garantia da União	-	0,0%
Sem Garantia da União	144	98,0%
Não Se Aplica Garantia	3	2,0%

Fonte: Cadastro da Dívida Pública

## COMPOSIÇÃO DO ENDIVIDAMENTO



## INDICADORES E NOTAS

<b>Endividamento</b> Dívida Consolidada / RCL	<b>Resultado</b> 38%	<b>Nota</b> 8,25
<b>Solvência I</b> Despesa com Pessoal / RCL	<b>Resultado</b> 60%	<b>Nota</b> 3,20
<b>Solvência II</b> Serviço da Dívida / RCL	<b>Resultado</b> 2%	<b>Nota</b> 10,00
<b>Autonomia Financeira</b> Arrecadação Própria / Receita Corrente Total	<b>Resultado</b> 24%	<b>Nota</b> 0,00
<b>Financiamento dos Investimentos</b> Investimento com Recursos Próprios	<b>Resultado</b> 91%	<b>Nota</b> 10,00
<b>Rigidez das Despesas</b> Despesas Rígidas / Despesa Total	<b>Resultado</b> 93%	<b>Nota</b> 0,00
<b>Planejamento I</b> Despesas de Exercícios Anteriores / Despesa Total	<b>Resultado</b> 0%	<b>Nota</b> 10,00
<b>Planejamento II</b> Restos a Pagar Processados/ Despesa Liquidada Total	<b>Resultado</b> 6%	<b>Nota</b> 7,60
<b>Liquidez</b> Disponibilidade de Caixa Líquida / Despesa Média Mensal	<b>Resultado</b> 0,12	<b>Nota</b> 1,24

## SITUAÇÃO FISCAL

	R\$ Milhões		
DISCRIMINAÇÃO	2014	2015	Variação
<b>RECEITA CORRENTE</b>	<b>1.207</b>	<b>1.325</b>	<b>10%</b>
Receitas de Arrecadação Própria	492	567	15%
ISS	126	138	10%
IPTU	107	115	8%
Outras	260	314	21%
Receitas de Transferências	715	758	6%
FPM	65	69	6%
Participação no ICMS	165	166	1%
Participação no IPVA	62	69	12%
Outras	423	453	7%
<b>RECEITA DE CAPITAL</b>	<b>74</b>	<b>40</b>	<b>-46%</b>
Operações de Crédito	32	8	-74%
Outras	42	32	-25%
<b>DESPESA CORRENTE</b>	<b>1.165</b>	<b>1.297</b>	<b>11%</b>
Pessoal	594	647	9%
Ativo	359	377	5%
Inativos	73	87	19%
Pensionistas	15	15	5%
Outras	148	169	14%
Juros e Encargos da Dívida	8	11	30%
Outras Despesas Correntes	562	639	14%
<b>DESPESA DE CAPITAL</b>	<b>136</b>	<b>75</b>	<b>-45%</b>
Investimentos	116	61	-48%
Inversões	0	0	-80%
Amortização da Dívida	21	15	-28%

Fonte: Contas Anuais - Siconfi

IPCA 2015 = 10,67%

## ENDIVIDAMENTO

	Valor	R\$ Milhões Participação
<b>DÍVIDA CONSOLIDADA</b>	<b>137</b>	<b>100,0%</b>
Dívida Contratual Interna	130	95,2%
BB	-	0,0%
BNDES	15	11,2%
CEF	57	41,6%
Outros Bancos Públicos Federais	11	8,3%
União	47	34,1%
Outros Credores	-	0,0%
Dívida Contratual Externa	-	0,0%
Banco Mundial	-	0,0%
Banco Interamericano de Desenvolvimento	-	0,0%
Corporação Andina de Fomento	-	0,0%
Outros Credores	-	0,0%
Outras Dívidas	-	0,0%
Precatórios	7	4,8%

	Valor	R\$ Milhões Participação
<b>DÍVIDA CONSOLIDADA</b>	<b>137</b>	<b>100,0%</b>
Com Garantia da União	0	0,2%
Sem Garantia da União	28	20,3%
Não Se Aplica Garantia	109	79,5%

Fonte: Cadastro da Dívida Pública

## COMPOSIÇÃO DO ENDIVIDAMENTO



## INDICADORES E NOTAS

<b>Endividamento</b> Dívida Consolidada / RCL	<b>Resultado</b> 11%	<b>Nota</b> 10,00
<b>Solvência I</b> Despesa com Pessoal / RCL	<b>Resultado</b> 56%	<b>Nota</b> 4,81
<b>Solvência II</b> Serviço da Dívida / RCL	<b>Resultado</b> 2%	<b>Nota</b> 10,00
<b>Autonomia Financeira</b> Arrecadação Própria / Receita Corrente Total	<b>Resultado</b> 44%	<b>Nota</b> 1,77
<b>Financiamento dos Investimentos</b> Investimento com Recursos Próprios	<b>Resultado</b> 36%	<b>Nota</b> 0,00
<b>Rigidez das Despesas</b> Despesas Rígidas / Despesa Total	<b>Resultado</b> 96%	<b>Nota</b> 0,00
<b>Planejamento I</b> Despesas de Exercícios Anteriores / Despesa Total	<b>Resultado</b> 2%	<b>Nota</b> 10,00
<b>Planejamento II</b> Restos a Pagar Processados/ Despesa Liquidada Total	<b>Resultado</b> 3%	<b>Nota</b> 10,00
<b>Liquidez</b> Disponibilidade de Caixa Líquida / Despesa Média Mensal	<b>Resultado</b> 0,00	<b>Nota</b> 0,00

## SITUAÇÃO FISCAL

	R\$ Milhões		
DISCRIMINAÇÃO	2014	2015	Variação
<b>RECEITA CORRENTE</b>	<b>1.592</b>	<b>1.702</b>	<b>7%</b>
Receitas de Arrecadação Própria	653	690	6%
ISS	213	230	8%
IPTU	99	111	13%
Outras	341	349	2%
Receitas de Transferências	938	1.013	8%
FPM	53	55	4%
Participação no ICMS	541	600	11%
Participação no IPVA	91	97	7%
Outras	254	261	3%
<b>RECEITA DE CAPITAL</b>	<b>9</b>	<b>4</b>	<b>-53%</b>
Operações de Crédito	0	1	628%
Outras	9	3	-66%
<b>DESPESA CORRENTE</b>	<b>1.438</b>	<b>1.566</b>	<b>9%</b>
Pessoal	725	774	7%
Ativo	453	516	14%
Inativos	86	106	24%
Pensionistas	15	17	12%
Outras	171	135	-21%
Juros e Encargos da Dívida	28	29	2%
Outras Despesas Correntes	685	764	12%
<b>DESPESA DE CAPITAL</b>	<b>64</b>	<b>59</b>	<b>-9%</b>
Investimentos	49	42	-14%
Inversões	-	-	-
Amortização da Dívida	15	16	10%

Fonte: Contas Anuais - Siconfi

IPCA 2015 = 10,67%

## ENDIVIDAMENTO

	Valor	R\$ Milhões Participação
<b>DÍVIDA CONSOLIDADA</b>	<b>385</b>	<b>100,0%</b>
Dívida Contratual Interna	385	100,0%
BB	-	0,0%
BNDES	-	0,0%
CEF	31	8,1%
Outros Bancos Públicos Federais	-	0,0%
União	207	53,8%
Outros Credores	147	38,2%
Dívida Contratual Externa	-	0,0%
Banco Mundial	-	0,0%
Banco Interamericano de Desenvolvimento	-	0,0%
Corporação Andina de Fomento	-	0,0%
Outros Credores	-	0,0%
Outras Dívidas	-	0,0%
Precatórios	-	0,0%

	Valor	R\$ Milhões Participação
<b>DÍVIDA CONSOLIDADA</b>	<b>385</b>	<b>100,0%</b>
Com Garantia da União	-	0,0%
Sem Garantia da União	61	15,8%
Não Se Aplica Garantia	324	84,2%

Fonte: Cadastro da Dívida Pública

## COMPOSIÇÃO DO ENDIVIDAMENTO



## INDICADORES E NOTAS

<b>Endividamento</b> Dívida Consolidada / RCL	<b>Resultado</b> 26%	<b>Nota</b> 9,43
<b>Solvência I</b> Despesa com Pessoal / RCL	<b>Resultado</b> 52%	<b>Nota</b> 6,07
<b>Solvência II</b> Serviço da Dívida / RCL	<b>Resultado</b> 3%	<b>Nota</b> 10,00
<b>Autonomia Financeira</b> Arrecadação Própria / Receita Corrente Total	<b>Resultado</b> 44%	<b>Nota</b> 2,20
<b>Financiamento dos Investimentos</b> Investimento com Recursos Próprios	<b>Resultado</b> 92%	<b>Nota</b> 10,00
<b>Rigidez das Despesas</b> Despesas Rígidas / Despesa Total	<b>Resultado</b> 97%	<b>Nota</b> 0,00
<b>Planejamento I</b> Despesas de Exercícios Anteriores / Despesa Total	<b>Resultado</b> 0%	<b>Nota</b> 10,00
<b>Planejamento II</b> Restos a Pagar Processados/ Despesa Liquidada Total	<b>Resultado</b> 1%	<b>Nota</b> 10,00
<b>Liquidez</b> Disponibilidade de Caixa Líquida / Despesa Média Mensal	<b>Resultado</b> 0,76	<b>Nota</b> 7,65



## SITUAÇÃO FISCAL

	R\$ Milhões		
DISCRIMINAÇÃO	2014	2015	Variação
<b>RECEITA CORRENTE</b>	<b>822</b>	<b>827</b>	<b>1%</b>
Receitas de Arrecadação Própria	331	320	-3%
ISS	70	77	10%
IPTU	-	63	-
Outras	262	180	-31%
Receitas de Transferências	491	507	3%
FPM	56	57	3%
Participação no ICMS	204	211	3%
Participação no IPVA	50	52	5%
Outras	181	186	3%
<b>RECEITA DE CAPITAL</b>	<b>22</b>	<b>60</b>	<b>176%</b>
Operações de Crédito	2	1	-45%
Outras	19	59	204%
<b>DESPESA CORRENTE</b>	<b>711</b>	<b>763</b>	<b>7%</b>
Pessoal	355	390	10%
Ativo	-	251	-
Inativos	26	31	18%
Pensionistas	8	9	13%
Outras	321	100	-69%
Juros e Encargos da Dívida	0	1	149%
Outras Despesas Correntes	356	372	4%
<b>DESPESA DE CAPITAL</b>	<b>53</b>	<b>33</b>	<b>-37%</b>
Investimentos	44	26	-41%
Inversões	-	-	-
Amortização da Dívida	9	8	-16%

Fonte: Contas Anuais - Siconfi

IPCA 2015 = 10,67%

## ENDIVIDAMENTO

	Valor	R\$ Milhões Participação
<b>DÍVIDA CONSOLIDADA</b>	<b>80</b>	<b>100,0%</b>
Dívida Contratual Interna	38	47,1%
BB	-	0,0%
BNDES	-	0,0%
CEF	6	6,9%
Outros Bancos Públicos Federais	-	0,0%
União	24	30,0%
Outros Credores	8	10,2%
Dívida Contratual Externa	-	0,0%
Banco Mundial	-	0,0%
Banco Interamericano de Desenvolvimento	-	0,0%
Corporação Andina de Fomento	-	0,0%
Outros Credores	-	0,0%
Outras Dívidas	-	0,0%
Precatórios	42	52,9%

	Valor	R\$ Milhões Participação
<b>DÍVIDA CONSOLIDADA</b>	<b>80</b>	<b>100,0%</b>
Com Garantia da União	5	6,4%
Sem Garantia da União	66	82,9%
Não Se Aplica Garantia	9	10,8%

Fonte: Cadastro da Dívida Pública

## COMPOSIÇÃO DO ENDIVIDAMENTO



## INDICADORES E NOTAS

<b>Endividamento</b> Dívida Consolidada / RCL	<b>Resultado</b> 11%	<b>Nota</b> 10,00
<b>Solvência I</b> Despesa com Pessoal / RCL	<b>Resultado</b> 53%	<b>Nota</b> 5,73
<b>Solvência II</b> Serviço da Dívida / RCL	<b>Resultado</b> 1%	<b>Nota</b> 10,00
<b>Autonomia Financeira</b> Arrecadação Própria / Receita Corrente Total	<b>Resultado</b> 43%	<b>Nota</b> 1,72
<b>Financiamento dos Investimentos</b> Investimento com Recursos Próprios	<b>Resultado</b> 14%	<b>Nota</b> 0,00
<b>Rigidez das Despesas</b> Despesas Rígidas / Despesa Total	<b>Resultado</b> 97%	<b>Nota</b> 0,00
<b>Planejamento I</b> Despesas de Exercícios Anteriores / Despesa Total	<b>Resultado</b> 0%	<b>Nota</b> 10,00
<b>Planejamento II</b> Restos a Pagar Processados/ Despesa Liquidada Total	<b>Resultado</b> 8%	<b>Nota</b> 4,44
<b>Liquidez</b> Disponibilidade de Caixa Líquida / Despesa Média Mensal	<b>Resultado</b> 0,66	<b>Nota</b> 6,62

## SITUAÇÃO FISCAL

R\$ Milhões			
DISCRIMINAÇÃO	2014	2015	Variação
<b>RECEITA CORRENTE</b>	<b>1.312</b>	<b>1.488</b>	<b>13%</b>
Receitas de Arrecadação Própria	641	737	15%
ISS	157	166	6%
IPTU	122	132	8%
Outras	362	438	21%
Receitas de Transferências	670	752	12%
FPM	63	62	0%
Participação no ICMS	154	169	9%
Participação no IPVA	66	89	36%
Outras	388	432	11%
<b>RECEITA DE CAPITAL</b>	<b>17</b>	<b>53</b>	<b>210%</b>
Operações de Crédito	4	42	859%
Outras	13	10	-18%
<b>DESPESA CORRENTE</b>	<b>1.264</b>	<b>1.479</b>	<b>17%</b>
Pessoal	737	844	15%
Ativo	408	462	13%
Inativos	141	159	13%
Pensionistas	18	20	16%
Outras	171	203	19%
Juros e Encargos da Dívida	12	16	31%
Outras Despesas Correntes	515	619	20%
<b>DESPESA DE CAPITAL</b>	<b>88</b>	<b>110</b>	<b>26%</b>
Investimentos	53	72	37%
Inversões	11	12	14%
Amortização da Dívida	24	26	6%

Fonte: Contas Anuais - Siconfi

IPCA 2015 = 10,67%

## ENDIVIDAMENTO

	Valor	R\$ Milhões Participação
<b>DÍVIDA CONSOLIDADA</b>	<b>626</b>	<b>100,0%</b>
Dívida Contratual Interna	516	82,4%
BB	-	0,0%
BNDES	3	0,5%
CEF	186	29,8%
Outros Bancos Públicos Federais	26	4,2%
União	38	6,1%
Outros Credores	262	41,9%
Dívida Contratual Externa	-	0,0%
Banco Mundial	-	0,0%
Banco Interamericano de Desenvolvimento	-	0,0%
Corporação Andina de Fomento	-	0,0%
Outros Credores	-	0,0%
Outras Dívidas	-	0,0%
Precatórios	110	17,6%

	Valor	R\$ Milhões Participação
<b>DÍVIDA CONSOLIDADA</b>	<b>626</b>	<b>100,0%</b>
Com Garantia da União	-	0,0%
Sem Garantia da União	496	79,3%
Não Se Aplica Garantia	130	20,7%

Fonte: Cadastro da Dívida Pública

## COMPOSIÇÃO DO ENDIVIDAMENTO

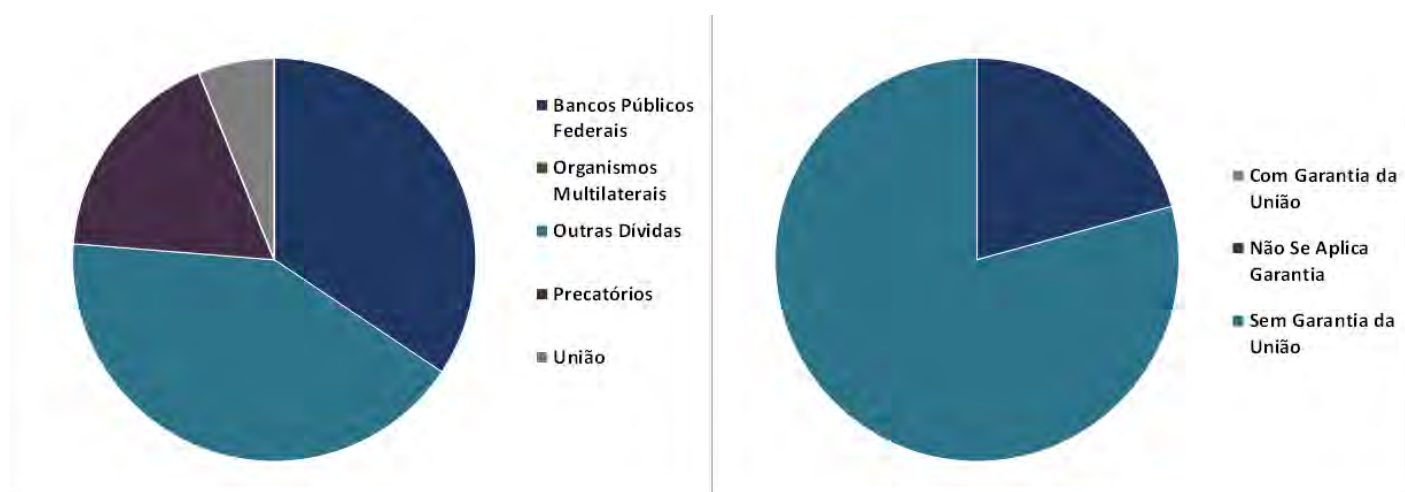

## INDICADORES E NOTAS

<b>Endividamento</b> Dívida Consolidada / RCL	<b>Resultado</b> 38%	<b>Nota</b> 8,20
<b>Solvência I</b> Despesa com Pessoal / RCL	<b>Resultado</b> 64%	<b>Nota</b> 1,95
<b>Solvência II</b> Serviço da Dívida / RCL	<b>Resultado</b> 3%	<b>Nota</b> 9,57
<b>Autonomia Financeira</b> Arrecadação Própria / Receita Corrente Total	<b>Resultado</b> 46%	<b>Nota</b> 3,01
<b>Financiamento dos Investimentos</b> Investimento com Recursos Próprios	<b>Resultado</b> 28%	<b>Nota</b> 0,00
<b>Rigidez das Despesas</b> Despesas Rígidas / Despesa Total	<b>Resultado</b> 95%	<b>Nota</b> 0,00
<b>Planejamento I</b> Despesas de Exercícios Anteriores / Despesa Total	<b>Resultado</b> 0%	<b>Nota</b> 10,00
<b>Planejamento II</b> Restos a Pagar Processados/ Despesa Liquidada Total	<b>Resultado</b> 1%	<b>Nota</b> 10,00
<b>Liquidez</b> Disponibilidade de Caixa Líquida / Despesa Média Mensal	<b>Resultado</b> 2,34	<b>Nota</b> 10,00

## SITUAÇÃO FISCAL

			R\$ Milhões
DISCRIMINAÇÃO	2014	2015	Varição
<b>RECEITA CORRENTE</b>	-	<b>2.223</b>	-
Receitas de Arrecadação Própria	-	1.102	-
ISS	-	719	-
IPTU	-	42	-
Outras	-	341	-
Receitas de Transferências	-	1.122	-
FPM	-	53	-
Participação no ICMS	-	446	-
Participação no IPVA	-	28	-
Outras	-	596	-
<b>RECEITA DE CAPITAL</b>	-	<b>1</b>	-
Operações de Crédito	-	-	-
Outras	-	1	-
<b>DESPESA CORRENTE</b>	-	<b>1.962</b>	-
Pessoal	-	1.173	-
Ativo	-	1.022	-
Inativos	-	15	-
Pensionistas	-	4	-
Outras	-	133	-
Juros e Encargos da Dívida	-	1	-
Outras Despesas Correntes	-	789	-
<b>DESPESA DE CAPITAL</b>	-	<b>160</b>	-
Investimentos	-	132	-
Inversões	-	3	-
Amortização da Dívida	-	26	-

Fonte: Contas Anuais - Siconfi

IPCA 2015 = 10,67%

## ENDIVIDAMENTO

	Valor	R\$ Milhões Participação
<b>DÍVIDA CONSOLIDADA</b>	<b>155</b>	<b>100,0%</b>
Dívida Contratual Interna	77	49,6%
BB	-	0,0%
BNDES	-	0,0%
CEF	12	8,0%
Outros Bancos Públicos Federais	-	0,0%
União	65	41,6%
Outros Credores	-	0,0%
Dívida Contratual Externa	-	0,0%
Banco Mundial	-	0,0%
Banco Interamericano de Desenvolvimento	-	0,0%
Corporação Andina de Fomento	-	0,0%
Outros Credores	-	0,0%
Outras Dívidas	-	0,0%
Precatórios	78	50,4%

	Valor	R\$ Milhões Participação
<b>DÍVIDA CONSOLIDADA</b>	<b>155</b>	<b>100,0%</b>
Com Garantia da União	13	8,4%
Sem Garantia da União	142	91,6%
Não Se Aplica Garantia	-	0,0%

Fonte: Cadastro da Dívida Pública

## COMPOSIÇÃO DO ENDIVIDAMENTO





## INDICADORES E NOTAS

<b>Endividamento</b> Dívida Consolidada / RCL	<b>Resultado</b> 8%	<b>Nota</b> 10,00
<b>Solvência I</b> Despesa com Pessoal / RCL	<b>Resultado</b> 59%	<b>Nota</b> 3,54
<b>Solvência II</b> Serviço da Dívida / RCL	<b>Resultado</b> 1%	<b>Nota</b> 10,00
<b>Autonomia Financeira</b> Arrecadação Própria / Receita Corrente Total	<b>Resultado</b> 52%	<b>Nota</b> 6,01
<b>Financiamento dos Investimentos</b> Investimento com Recursos Próprios	<b>Resultado</b> 99%	<b>Nota</b> 10,00
<b>Rigidez das Despesas</b> Despesas Rígidas / Despesa Total	<b>Resultado</b> 94%	<b>Nota</b> 0,00
<b>Planejamento I</b> Despesas de Exercícios Anteriores / Despesa Total	<b>Resultado</b> 1%	<b>Nota</b> 10,00
<b>Planejamento II</b> Restos a Pagar Processados/ Despesa Liquidada Total	<b>Resultado</b> 3%	<b>Nota</b> 10,00
<b>Liquidez</b> Disponibilidade de Caixa Líquida / Despesa Média Mensal	<b>Resultado</b> 0,00	<b>Nota</b> 0,00

## SITUAÇÃO FISCAL

			R\$ Milhões
DISCRIMINAÇÃO	2014	2015	Variação
<b>RECEITA CORRENTE</b>	<b>674</b>	<b>679</b>	<b>1%</b>
Receitas de Arrecadação Própria	140	122	-13%
ISS	46	42	-9%
IPTU	6	7	20%
Outras	88	73	-18%
Receitas de Transferências	534	557	4%
FPM	216	228	6%
Participação no ICMS	108	111	3%
Participação no IPVA	25	25	2%
Outras	185	192	4%
<b>RECEITA DE CAPITAL</b>	<b>18</b>	<b>12</b>	<b>-32%</b>
Operações de Crédito	-	-	-
Outras	18	12	-32%
<b>DESPESA CORRENTE</b>	<b>532</b>	<b>675</b>	<b>27%</b>
Pessoal	368	475	29%
Ativo	277	340	22%
Inativos	22	24	10%
Pensionistas	7	9	26%
Outras	61	102	66%
Juros e Encargos da Dívida	-	0	-
Outras Despesas Correntes	164	200	22%
<b>DESPESA DE CAPITAL</b>	<b>32</b>	<b>27</b>	<b>-15%</b>
Investimentos	31	27	-15%
Inversões	-	-	-
Amortização da Dívida	0	0	-48%

Fonte: Contas Anuais - Siconfi

IPCA 2015 = 10,67%

## ENDIVIDAMENTO

	Valor	R\$ Milhões Participação
<b>DÍVIDA CONSOLIDADA</b>	<b>1</b>	<b>100,0%</b>
Dívida Contratual Interna	1	100,0%
BB	-	0,0%
BNDES	-	0,0%
CEF	1	100,0%
Outros Bancos Públicos Federais	-	0,0%
União	-	0,0%
Outros Credores	-	0,0%
Dívida Contratual Externa	-	0,0%
Banco Mundial	-	0,0%
Banco Interamericano de Desenvolvimento	-	0,0%
Corporação Andina de Fomento	-	0,0%
Outros Credores	-	0,0%
Outras Dívidas	-	0,0%
Precatórios	-	0,0%

	Valor	R\$ Milhões Participação
<b>DÍVIDA CONSOLIDADA</b>	<b>1</b>	<b>100,0%</b>
Com Garantia da União	1	100,0%
Sem Garantia da União	-	0,0%
Não Se Aplica Garantia	-	0,0%

Fonte: Cadastro da Dívida Pública

## COMPOSIÇÃO DO ENDIVIDAMENTO

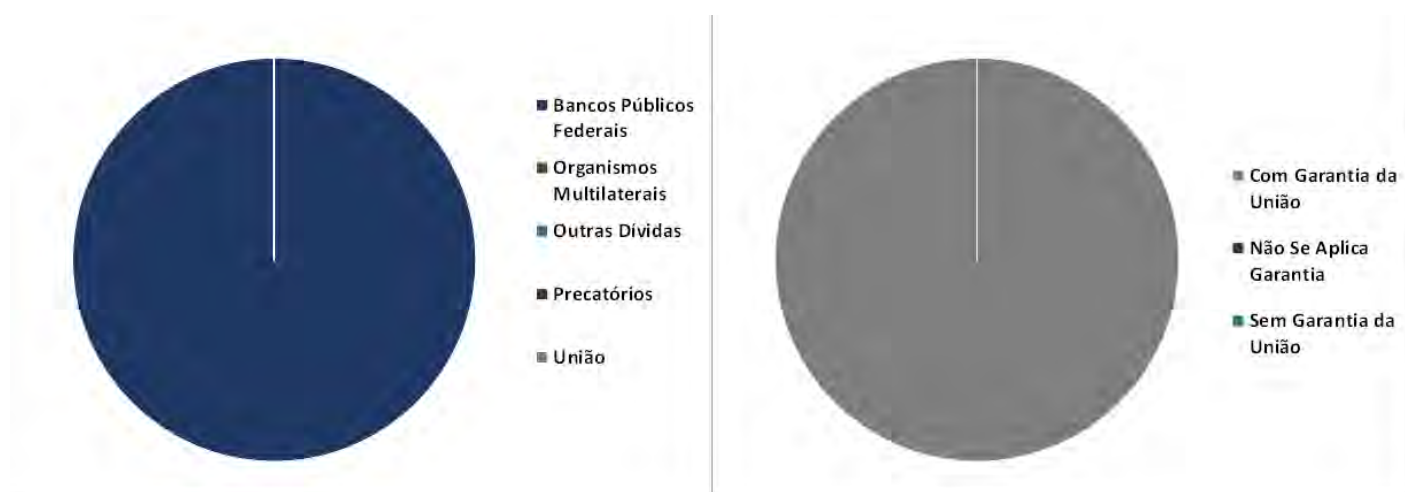

## INDICADORES E NOTAS

<b>Endividamento</b> Dívida Consolidada / RCL	<b>Resultado</b> 0%	<b>Nota</b> 10,00
<b>Solvência I</b> Despesa com Pessoal / RCL	<b>Resultado</b> 78%	<b>Nota</b> 0,00
<b>Solvência II</b> Serviço da Dívida / RCL	<b>Resultado</b> 0%	<b>Nota</b> 10,00
<b>Autonomia Financeira</b> Arrecadação Própria / Receita Corrente Total	<b>Resultado</b> 18%	<b>Nota</b> 0,00
<b>Financiamento dos Investimentos</b> Investimento com Recursos Próprios	<b>Resultado</b> 62%	<b>Nota</b> 6,18
<b>Rigidez das Despesas</b> Despesas Rígidas / Despesa Total	<b>Resultado</b> 96%	<b>Nota</b> 0,00
<b>Planejamento I</b> Despesas de Exercícios Anteriores / Despesa Total	<b>Resultado</b> 2%	<b>Nota</b> 8,83
<b>Planejamento II</b> Restos a Pagar Processados/ Despesa Liquidada Total	<b>Resultado</b> 11%	<b>Nota</b> 0,00
<b>Liquidez</b> Disponibilidade de Caixa Líquida / Despesa Média Mensal	<b>Resultado</b> 0,00	<b>Nota</b> 0,00

## SITUAÇÃO FISCAL

R\$ Milhões			
DISCRIMINAÇÃO	2014	2015	Variação
<b>RECEITA CORRENTE</b>	<b>1.807</b>	<b>1.873</b>	<b>4%</b>
Receitas de Arrecadação Própria	603	648	8%
ISS	166	177	7%
IPTU	80	91	14%
Outras	357	381	7%
Receitas de Transferências	1.205	1.225	2%
FPM	421	445	6%
Participação no ICMS	215	225	4%
Participação no IPVA	57	62	8%
Outras	511	493	-3%
<b>RECEITA DE CAPITAL</b>	<b>21</b>	<b>12</b>	<b>-45%</b>
Operações de Crédito	-	-	-
Outras	21	12	-45%
<b>DESPESA CORRENTE</b>	<b>1.769</b>	<b>1.788</b>	<b>1%</b>
Pessoal	1.048	1.090	4%
Ativo	688	705	3%
Inativos	168	182	9%
Pensionistas	27	29	8%
Outras	165	174	5%
Juros e Encargos da Dívida	5	5	2%
Outras Despesas Correntes	716	692	-3%
<b>DESPESA DE CAPITAL</b>	<b>95</b>	<b>124</b>	<b>31%</b>
Investimentos	57	49	-14%
Inversões	-	-	-
Amortização da Dívida	38	75	96%

Fonte: Contas Anuais - Siconfi

IPCA 2015 = 10,67%

## ENDIVIDAMENTO

	Valor	R\$ Milhões Participação
<b>DÍVIDA CONSOLIDADA</b>	<b>359</b>	<b>100,0%</b>
Dívida Contratual Interna	359	100,0%
BB	-	0,0%
BNDES	-	0,0%
CEF	-	0,0%
Outros Bancos Públicos Federais	26	7,3%
União	115	31,9%
Outros Credores	218	60,7%
Dívida Contratual Externa	-	0,0%
Banco Mundial	-	0,0%
Banco Interamericano de Desenvolvimento	-	0,0%
Corporação Andina de Fomento	-	0,0%
Outros Credores	-	0,0%
Outras Dívidas	-	0,0%
Precatórios	-	0,0%

	Valor	R\$ Milhões Participação
<b>DÍVIDA CONSOLIDADA</b>	<b>359</b>	<b>100,0%</b>
Com Garantia da União	-	0,0%
Sem Garantia da União	302	84,0%
Não Se Aplica Garantia	57	16,0%

Fonte: Cadastro da Dívida Pública

## COMPOSIÇÃO DO ENDIVIDAMENTO



## INDICADORES E NOTAS

<b>Endividamento</b> Dívida Consolidada / RCL	<b>Resultado</b> 22%	<b>Nota</b> 9,83
<b>Solvência I</b> Despesa com Pessoal / RCL	<b>Resultado</b> 66%	<b>Nota</b> 1,32
<b>Solvência II</b> Serviço da Dívida / RCL	<b>Resultado</b> 5%	<b>Nota</b> 6,32
<b>Autonomia Financeira</b> Arrecadação Própria / Receita Corrente Total	<b>Resultado</b> 37%	<b>Nota</b> 0,00
<b>Financiamento dos Investimentos</b> Investimento com Recursos Próprios	<b>Resultado</b> 81%	<b>Nota</b> 10,00
<b>Rigidez das Despesas</b> Despesas Rígidas / Despesa Total	<b>Resultado</b> 97%	<b>Nota</b> 0,00
<b>Planejamento I</b> Despesas de Exercícios Anteriores / Despesa Total	<b>Resultado</b> 2%	<b>Nota</b> 10,00
<b>Planejamento II</b> Restos a Pagar Processados/ Despesa Liquidada Total	<b>Resultado</b> 4%	<b>Nota</b> 10,00
<b>Liquidez</b> Disponibilidade de Caixa Líquida / Despesa Média Mensal	<b>Resultado</b> -0,06	<b>Nota</b> 0,00

## SITUAÇÃO FISCAL

	R\$ Milhões		
DISCRIMINAÇÃO	2014	2015	Variação
<b>RECEITA CORRENTE</b>	<b>416</b>	<b>422</b>	<b>1%</b>
Receitas de Arrecadação Própria	70	87	25%
ISS	18	24	29%
IPTU	7	10	30%
Outras	44	54	23%
Receitas de Transferências	346	335	-3%
FPM	52	53	2%
Participação no ICMS	45	49	9%
Participação no IPVA	8	9	16%
Outras	242	225	-7%
<b>RECEITA DE CAPITAL</b>	<b>4</b>	<b>1</b>	<b>-60%</b>
Operações de Crédito	-	-	-
Outras	4	1	-60%
<b>DESPESA CORRENTE</b>	<b>386</b>	<b>418</b>	<b>8%</b>
Pessoal	216	234	8%
Ativo	182	199	9%
Inativos	12	10	-13%
Pensionistas	1	4	301%
Outras	21	21	0%
Juros e Encargos da Dívida	-	-	-
Outras Despesas Correntes	170	184	8%
<b>DESPESA DE CAPITAL</b>	<b>15</b>	<b>4</b>	<b>-71%</b>
Investimentos	14	4	-72%
Inversões	1	0	-61%
Amortização da Dívida	-	-	-

Fonte: Contas Anuais - Siconfi

IPCA 2015 = 10,67%



## ENDIVIDAMENTO

	Valor	R\$ Milhões Participação
<b>DÍVIDA CONSOLIDADA</b>	<b>70</b>	<b>100,0%</b>
Dívida Contratual Interna	61	86,8%
BB	-	0,0%
BNDES	-	0,0%
CEF	-	0,0%
Outros Bancos Públicos Federais	-	0,0%
União	29	41,9%
Outros Credores	31	44,9%
Dívida Contratual Externa	-	0,0%
Banco Mundial	-	0,0%
Banco Interamericano de Desenvolvimento	-	0,0%
Corporação Andina de Fomento	-	0,0%
Outros Credores	-	0,0%
Outras Dívidas	-	0,0%
Precatórios	9	13,2%

	Valor	R\$ Milhões Participação
<b>DÍVIDA CONSOLIDADA</b>	<b>70</b>	<b>100,0%</b>
Com Garantia da União	-	0,0%
Sem Garantia da União	39	55,1%
Não Se Aplica Garantia	31	44,9%

Fonte: Cadastro da Dívida Pública

## COMPOSIÇÃO DO ENDIVIDAMENTO



## INDICADORES E NOTAS

<b>Endividamento</b> Dívida Consolidada / RCL	<b>Resultado</b> 24%	<b>Nota</b> 9,59
<b>Solvência I</b> Despesa com Pessoal / RCL	<b>Resultado</b> 59%	<b>Nota</b> 3,55
<b>Solvência II</b> Serviço da Dívida / RCL	<b>Resultado</b> 0%	<b>Nota</b> 10,00
<b>Autonomia Financeira</b> Arrecadação Própria / Receita Corrente Total	<b>Resultado</b> 21%	<b>Nota</b> 0,00
<b>Financiamento dos Investimentos</b> Investimento com Recursos Próprios	<b>Resultado</b> 65%	<b>Nota</b> 7,36
<b>Rigidez das Despesas</b> Despesas Rígidas / Despesa Total	<b>Resultado</b> 99%	<b>Nota</b> 0,00
<b>Planejamento I</b> Despesas de Exercícios Anteriores / Despesa Total	<b>Resultado</b> 2%	<b>Nota</b> 9,85
<b>Planejamento II</b> Restos a Pagar Processados/ Despesa Liquidada Total	<b>Resultado</b> 5%	<b>Nota</b> 10,00
<b>Liquidez</b> Disponibilidade de Caixa Líquida / Despesa Média Mensal	<b>Resultado</b> 1,80	<b>Nota</b> 10,00

## SITUAÇÃO FISCAL

	R\$ Milhões		
DISCRIMINAÇÃO	2014	2015	Variação
<b>RECEITA CORRENTE</b>	<b>4.018</b>	<b>4.012</b>	<b>0%</b>
Receitas de Arrecadação Própria	1.471	1.458	-1%
ISS	576	534	-7%
IPTU	127	163	28%
Outras	769	762	-1%
Receitas de Transferências	2.547	2.554	0%
FPM	364	369	1%
Participação no ICMS	1.211	1.159	-4%
Participação no IPVA	131	142	8%
Outras	840	884	5%
<b>RECEITA DE CAPITAL</b>	<b>131</b>	<b>99</b>	<b>-24%</b>
Operações de Crédito	71	76	6%
Outras	60	24	-61%
<b>DESPESA CORRENTE</b>	<b>3.304</b>	<b>3.502</b>	<b>6%</b>
Pessoal	1.797	1.889	5%
Ativo	1.193	1.246	4%
Inativos	131	153	17%
Pensionistas	34	37	10%
Outras	439	452	3%
Juros e Encargos da Dívida	17	23	35%
Outras Despesas Correntes	1.489	1.590	7%
<b>DESPESA DE CAPITAL</b>	<b>482</b>	<b>446</b>	<b>-7%</b>
Investimentos	427	376	-12%
Inversões	0	2	288%
Amortização da Dívida	55	68	25%

Fonte: Contas Anuais - Siconfi

IPCA 2015 = 10,67%

## ENDIVIDAMENTO

	Valor	R\$ Milhões Participação
<b>DÍVIDA CONSOLIDADA</b>	<b>1.074</b>	<b>100,0%</b>
Dívida Contratual Interna	418	38,9%
BB	-	0,0%
BNDES	25	2,4%
CEF	150	14,0%
Outros Bancos Públicos Federais	-	0,0%
União	243	22,6%
Outros Credores	-	0,0%
Dívida Contratual Externa	443	41,3%
Banco Mundial	-	0,0%
Banco Interamericano de Desenvolvimento	188	17,5%
Corporação Andina de Fomento	255	23,8%
Outros Credores	-	0,0%
Outras Dívidas	-	0,0%
Precatórios	213	19,8%

	Valor	R\$ Milhões Participação
<b>DÍVIDA CONSOLIDADA</b>	<b>1.074</b>	<b>100,0%</b>
Com Garantia da União	629	58,6%
Sem Garantia da União	423	39,4%
Não Se Aplica Garantia	22	2,0%

Fonte: Cadastro da Dívida Pública

## COMPOSIÇÃO DO ENDIVIDAMENTO



## INDICADORES E NOTAS

<b>Endividamento</b> Dívida Consolidada / RCL	<b>Resultado</b> 30%	<b>Nota</b> 8,98
<b>Solvência I</b> Despesa com Pessoal / RCL	<b>Resultado</b> 53%	<b>Nota</b> 5,64
<b>Solvência II</b> Serviço da Dívida / RCL	<b>Resultado</b> 3%	<b>Nota</b> 10,00
<b>Autonomia Financeira</b> Arrecadação Própria / Receita Corrente Total	<b>Resultado</b> 38%	<b>Nota</b> 0,00
<b>Financiamento dos Investimentos</b> Investimento com Recursos Próprios	<b>Resultado</b> 74%	<b>Nota</b> 10,00
<b>Rigidez das Despesas</b> Despesas Rígidas / Despesa Total	<b>Resultado</b> 90%	<b>Nota</b> 0,00
<b>Planejamento I</b> Despesas de Exercícios Anteriores / Despesa Total	<b>Resultado</b> 8%	<b>Nota</b> 0,00
<b>Planejamento II</b> Restos a Pagar Processados/ Despesa Liquidada Total	<b>Resultado</b> 6%	<b>Nota</b> 7,21
<b>Liquidez</b> Disponibilidade de Caixa Líquida / Despesa Média Mensal	<b>Resultado</b> 0,56	<b>Nota</b> 5,56

## SITUAÇÃO FISCAL

	R\$ Milhões		
DISCRIMINAÇÃO	2014	2015	Variação
<b>RECEITA CORRENTE</b>	<b>661</b>	<b>707</b>	<b>7%</b>
Receitas de Arrecadação Própria	233	207	-11%
ISS	94	78	-17%
IPTU	5	5	2%
Outras	134	124	-7%
Receitas de Transferências	428	500	17%
FPM	65	71	9%
Participação no ICMS	108	122	14%
Participação no IPVA	14	16	12%
Outras	241	291	21%
<b>RECEITA DE CAPITAL</b>	<b>23</b>	<b>16</b>	<b>-27%</b>
Operações de Crédito	0	-	-100%
Outras	22	16	-25%
<b>DESPESA CORRENTE</b>	<b>598</b>	<b>626</b>	<b>5%</b>
Pessoal	299	356	19%
Ativo	210	247	18%
Inativos	9	11	29%
Pensionistas	3	3	21%
Outras	78	95	21%
Juros e Encargos da Dívida	0	2	298%
Outras Despesas Correntes	298	268	-10%
<b>DESPESA DE CAPITAL</b>	<b>234</b>	<b>93</b>	<b>-60%</b>
Investimentos	229	88	-62%
Inversões	-	-	-
Amortização da Dívida	5	5	6%

Fonte: Contas Anuais - Siconfi

IPCA 2015 = 10,67%

## ENDIVIDAMENTO

		R\$ Milhões
	Valor	Participação
<b>DÍVIDA CONSOLIDADA</b>	-	
Dívida Contratual Interna	-	
BB	-	
BNDES	-	
CEF	-	
Outros Bancos Públicos Federais	-	
União	-	
Outros Credores	-	
Dívida Contratual Externa	-	
Banco Mundial	-	
Banco Interamericano de Desenvolvimento	-	
Corporação Andina de Fomento	-	
Outros Credores	-	
Outras Dívidas	-	
Precatórios	-	

		R\$ Milhões
	Valor	Participação
<b>DÍVIDA CONSOLIDADA</b>	-	
Com Garantia da União	-	
Sem Garantia da União	-	
Não Se Aplica Garantia	-	

**Fonte: Cadastro da Dívida Pública**

## INDICADORES E NOTAS

<b>Endividamento</b> Dívida Consolidada / RCL	<b>Resultado</b> n.d.	<b>Nota</b> n.d.
<b>Solvência I</b> Despesa com Pessoal / RCL	<b>Resultado</b> n.d.	<b>Nota</b> n.d.
<b>Solvência II</b> Serviço da Dívida / RCL	<b>Resultado</b> n.d.	<b>Nota</b> n.d.
<b>Autonomia Financeira</b> Arrecadação Própria / Receita Corrente Total	<b>Resultado</b> 29%	<b>Nota</b> 0,00
<b>Financiamento dos Investimentos</b> Investimento com Recursos Próprios	<b>Resultado</b> 81%	<b>Nota</b> 10,00
<b>Rigidez das Despesas</b> Despesas Rígidas / Despesa Total	<b>Resultado</b> 88%	<b>Nota</b> 1,11
<b>Planejamento I</b> Despesas de Exercícios Anteriores / Despesa Total	<b>Resultado</b> 0%	<b>Nota</b> 10,00
<b>Planejamento II</b> Restos a Pagar Processados/ Despesa Liquidada Total	<b>Resultado</b> 15%	<b>Nota</b> 0,00
<b>Liquidez</b> Disponibilidade de Caixa Líquida / Despesa Média Mensal	<b>Resultado</b> 0,00	<b>Nota</b> 0,00



## SITUAÇÃO FISCAL

R\$ Milhões			
DISCRIMINAÇÃO	2014	2015	Variação
<b>RECEITA CORRENTE</b>	<b>611</b>	<b>626</b>	<b>2%</b>
Receitas de Arrecadação Própria	144	134	-7%
ISS	24	25	7%
IPTU	6	7	19%
Outras	114	101	-11%
Receitas de Transferências	467	492	5%
FPM	79	83	5%
Participação no ICMS	176	182	4%
Participação no IPVA	6	7	20%
Outras	205	219	7%
<b>RECEITA DE CAPITAL</b>	<b>14</b>	<b>14</b>	<b>1%</b>
Operações de Crédito	0	-	-100%
Outras	14	14	2%
<b>DESPESA CORRENTE</b>	<b>479</b>	<b>570</b>	<b>19%</b>
Pessoal	288	336	17%
Ativo	200	235	17%
Inativos	4	7	74%
Pensionistas	1	1	48%
Outras	83	93	12%
Juros e Encargos da Dívida	1	1	-8%
Outras Despesas Correntes	190	234	23%
<b>DESPESA DE CAPITAL</b>	<b>29</b>	<b>38</b>	<b>30%</b>
Investimentos	25	33	31%
Inversões	-	1	-
Amortização da Dívida	4	4	-12%

Fonte: Contas Anuais - Siconfi

IPCA 2015 = 10,67%

## ENDIVIDAMENTO

		R\$ Milhões
	Valor	Participação
<b>DÍVIDA CONSOLIDADA</b>	-	
Dívida Contratual Interna	-	
BB	-	
BNDES	-	
CEF	-	
Outros Bancos Públicos Federais	-	
União	-	
Outros Credores	-	
Dívida Contratual Externa	-	
Banco Mundial	-	
Banco Interamericano de Desenvolvimento	-	
Corporação Andina de Fomento	-	
Outros Credores	-	
Outras Dívidas	-	
Precatórios	-	

		R\$ Milhões
	Valor	Participação
<b>DÍVIDA CONSOLIDADA</b>	-	
Com Garantia da União	-	
Sem Garantia da União	-	
Não Se Aplica Garantia	-	

**Fonte: Cadastro da Dívida Pública**

## INDICADORES E NOTAS

<b>Endividamento</b> Dívida Consolidada / RCL	<b>Resultado</b> 13%	<b>Nota</b> 10,00
<b>Solvência I</b> Despesa com Pessoal / RCL	<b>Resultado</b> 61%	<b>Nota</b> 3,12
<b>Solvência II</b> Serviço da Dívida / RCL	<b>Resultado</b> 1%	<b>Nota</b> 10,00
<b>Autonomia Financeira</b> Arrecadação Própria / Receita Corrente Total	<b>Resultado</b> 23%	<b>Nota</b> 0,00
<b>Financiamento dos Investimentos</b> Investimento com Recursos Próprios	<b>Resultado</b> 56%	<b>Nota</b> 3,13
<b>Rigidez das Despesas</b> Despesas Rígidas / Despesa Total	<b>Resultado</b> 94%	<b>Nota</b> 0,00
<b>Planejamento I</b> Despesas de Exercícios Anteriores / Despesa Total	<b>Resultado</b> 0%	<b>Nota</b> 10,00
<b>Planejamento II</b> Restos a Pagar Processados/ Despesa Liquidada Total	<b>Resultado</b> 9%	<b>Nota</b> 2,37
<b>Liquidez</b> Disponibilidade de Caixa Líquida / Despesa Média Mensal	<b>Resultado</b> 1,17	<b>Nota</b> 10,00

## SITUAÇÃO FISCAL

			R\$ Milhões
DISCRIMINAÇÃO	2014	2015	Variação
<b>RECEITA CORRENTE</b>	<b>661</b>	<b>684</b>	<b>4%</b>
Receitas de Arrecadação Própria	254	264	4%
ISS	49	52	7%
IPTU	46	52	13%
Outras	159	160	1%
Receitas de Transferências	407	420	3%
FPM	55	55	0%
Participação no ICMS	106	110	3%
Participação no IPVA	36	39	7%
Outras	210	216	3%
<b>RECEITA DE CAPITAL</b>	<b>20</b>	<b>16</b>	<b>-19%</b>
Operações de Crédito	-	-	-
Outras	20	16	-19%
<b>DESPESA CORRENTE</b>	<b>610</b>	<b>658</b>	<b>8%</b>
Pessoal	367	383	4%
Ativo	254	264	4%
Inativos	39	46	18%
Pensionistas	11	11	9%
Outras	64	61	-4%
Juros e Encargos da Dívida	1	2	205%
Outras Despesas Correntes	242	274	13%
<b>DESPESA DE CAPITAL</b>	<b>78</b>	<b>114</b>	<b>47%</b>
Investimentos	65	98	52%
Inversões	1	1	43%
Amortização da Dívida	13	16	22%

Fonte: Contas Anuais - Siconfi

IPCA 2015 = 10,67%

## ENDIVIDAMENTO

	Valor	R\$ Milhões Participação
<b>DÍVIDA CONSOLIDADA</b>	<b>188</b>	<b>100,0%</b>
Dívida Contratual Interna	101	53,9%
BB	-	0,0%
BNDES	-	0,0%
CEF	1	0,5%
Outros Bancos Públicos Federais	-	0,0%
União	9	4,7%
Outros Credores	91	48,7%
Dívida Contratual Externa	-	0,0%
Banco Mundial	-	0,0%
Banco Interamericano de Desenvolvimento	-	0,0%
Corporação Andina de Fomento	-	0,0%
Outros Credores	-	0,0%
Outras Dívidas	-	0,0%
Precatórios	87	46,1%

	Valor	R\$ Milhões Participação
<b>DÍVIDA CONSOLIDADA</b>	<b>188</b>	<b>100,0%</b>
Com Garantia da União	-	0,0%
Sem Garantia da União	180	95,9%
Não Se Aplica Garantia	8	4,1%

Fonte: Cadastro da Dívida Pública

## COMPOSIÇÃO DO ENDIVIDAMENTO



## INDICADORES E NOTAS

<b>Endividamento</b> Dívida Consolidada / RCL	<b>Resultado</b> 30%	<b>Nota</b> 8,99
<b>Solvência I</b> Despesa com Pessoal / RCL	<b>Resultado</b> 61%	<b>Nota</b> 2,85
<b>Solvência II</b> Serviço da Dívida / RCL	<b>Resultado</b> 3%	<b>Nota</b> 10,00
<b>Autonomia Financeira</b> Arrecadação Própria / Receita Corrente Total	<b>Resultado</b> 40%	<b>Nota</b> 0,07
<b>Financiamento dos Investimentos</b> Investimento com Recursos Próprios	<b>Resultado</b> 84%	<b>Nota</b> 10,00
<b>Rigidez das Despesas</b> Despesas Rígidas / Despesa Total	<b>Resultado</b> 87%	<b>Nota</b> 1,38
<b>Planejamento I</b> Despesas de Exercícios Anteriores / Despesa Total	<b>Resultado</b> 0%	<b>Nota</b> 10,00
<b>Planejamento II</b> Restos a Pagar Processados/ Despesa Liquidada Total	<b>Resultado</b> 12%	<b>Nota</b> 0,00
<b>Liquidez</b> Disponibilidade de Caixa Líquida / Despesa Média Mensal	<b>Resultado</b> -0,55	<b>Nota</b> 0,00

## SITUAÇÃO FISCAL

			R\$ Milhões
DISCRIMINAÇÃO	2014	2015	Variação
<b>RECEITA CORRENTE</b>	<b>1.072</b>	<b>1.193</b>	<b>11%</b>
Receitas de Arrecadação Própria	519	573	10%
ISS	117	129	10%
IPTU	113	125	11%
Outras	290	320	10%
Receitas de Transferências	552	620	12%
FPM	63	62	0%
Participação no ICMS	142	157	10%
Participação no IPVA	61	83	35%
Outras	286	317	11%
<b>RECEITA DE CAPITAL</b>	<b>31</b>	<b>26</b>	<b>-14%</b>
Operações de Crédito	4	12	215%
Outras	27	14	-47%
<b>DESPESA CORRENTE</b>	<b>830</b>	<b>941</b>	<b>13%</b>
Pessoal	474	529	12%
Ativo	329	380	16%
Inativos	53	62	17%
Pensionistas	11	12	16%
Outras	82	75	-9%
Juros e Encargos da Dívida	2	2	8%
Outras Despesas Correntes	353	409	16%
<b>DESPESA DE CAPITAL</b>	<b>144</b>	<b>171</b>	<b>19%</b>
Investimentos	124	165	33%
Inversões	-	-	-
Amortização da Dívida	20	6	-71%

Fonte: Contas Anuais - Siconfi

IPCA 2015 = 10,67%

## ENDIVIDAMENTO

	Valor	R\$ Milhões Participação
<b>DÍVIDA CONSOLIDADA</b>	<b>226</b>	<b>100,0%</b>
Dívida Contratual Interna	115	50,7%
BB	70	30,9%
BNDES	-	0,0%
CEF	8	3,5%
Outros Bancos Públicos Federais	-	0,0%
União	24	10,6%
Outros Credores	13	5,7%
Dívida Contratual Externa	14	6,4%
Banco Mundial	-	0,0%
Banco Interamericano de Desenvolvimento	14	6,4%
Corporação Andina de Fomento	-	0,0%
Outros Credores	-	0,0%
Outras Dívidas	-	0,0%
Precatórios	97	42,9%

	Valor	R\$ Milhões Participação
<b>DÍVIDA CONSOLIDADA</b>	<b>226</b>	<b>100,0%</b>
Com Garantia da União	14	6,4%
Sem Garantia da União	121	53,6%
Não Se Aplica Garantia	91	40,0%

Fonte: Cadastro da Dívida Pública

## COMPOSIÇÃO DO ENDIVIDAMENTO





## INDICADORES E NOTAS

<b>Endividamento</b> Dívida Consolidada / RCL	<b>Resultado</b> 21%	<b>Nota</b> 9,86
<b>Solvência I</b> Despesa com Pessoal / RCL	<b>Resultado</b> 51%	<b>Nota</b> 6,30
<b>Solvência II</b> Serviço da Dívida / RCL	<b>Resultado</b> 1%	<b>Nota</b> 10,00
<b>Autonomia Financeira</b> Arrecadação Própria / Receita Corrente Total	<b>Resultado</b> 47%	<b>Nota</b> 3,46
<b>Financiamento dos Investimentos</b> Investimento com Recursos Próprios	<b>Resultado</b> 90%	<b>Nota</b> 10,00
<b>Rigidez das Despesas</b> Despesas Rígidas / Despesa Total	<b>Resultado</b> 85%	<b>Nota</b> 2,42
<b>Planejamento I</b> Despesas de Exercícios Anteriores / Despesa Total	<b>Resultado</b> 0%	<b>Nota</b> 10,00
<b>Planejamento II</b> Restos a Pagar Processados/ Despesa Liquidada Total	<b>Resultado</b> 1%	<b>Nota</b> 10,00
<b>Liquidez</b> Disponibilidade de Caixa Líquida / Despesa Média Mensal	<b>Resultado</b> 2,72	<b>Nota</b> 10,00

## SITUAÇÃO FISCAL

	R\$ Milhões		
DISCRIMINAÇÃO	2014	2015	Variação
<b>RECEITA CORRENTE</b>	<b>885</b>	<b>948</b>	<b>7%</b>
Receitas de Arrecadação Própria	333	369	11%
ISS	60	69	16%
IPTU	65	68	4%
Outras	208	232	11%
Receitas de Transferências	552	580	5%
FPM	55	58	5%
Participação no ICMS	252	261	4%
Participação no IPVA	40	42	5%
Outras	205	219	7%
<b>RECEITA DE CAPITAL</b>	<b>24</b>	<b>32</b>	<b>31%</b>
Operações de Crédito	-	-	-
Outras	24	32	31%
<b>DESPESA CORRENTE</b>	<b>751</b>	<b>764</b>	<b>2%</b>
Pessoal	259	269	4%
Ativo	202	220	9%
Inativos	3	3	7%
Pensionistas	0	0	-11%
Outras	54	45	-15%
Juros e Encargos da Dívida	36	13	-63%
Outras Despesas Correntes	455	482	6%
<b>DESPESA DE CAPITAL</b>	<b>55</b>	<b>86</b>	<b>56%</b>
Investimentos	32	50	57%
Inversões	-	0	-
Amortização da Dívida	23	35	52%

Fonte: Contas Anuais - Siconfi

IPCA 2015 = 10,67%

## ENDIVIDAMENTO

	Valor	R\$ Milhões Participação
<b>DÍVIDA CONSOLIDADA</b>	<b>977</b>	<b>100,0%</b>
Dívida Contratual Interna	818	83,7%
BB	4	0,4%
BNDES	-	0,0%
CEF	500	51,2%
Outros Bancos Públicos Federais	-	0,0%
União	172	17,6%
Outros Credores	142	14,5%
Dívida Contratual Externa	-	0,0%
Banco Mundial	-	0,0%
Banco Interamericano de Desenvolvimento	-	0,0%
Corporação Andina de Fomento	-	0,0%
Outros Credores	-	0,0%
Outras Dívidas	-	0,0%
Precatórios	159	16,3%

	Valor	R\$ Milhões Participação
<b>DÍVIDA CONSOLIDADA</b>	<b>977</b>	<b>100,0%</b>
Com Garantia da União	503	51,5%
Sem Garantia da União	322	33,0%
Não Se Aplica Garantia	152	15,5%

Fonte: Cadastro da Dívida Pública

## COMPOSIÇÃO DO ENDIVIDAMENTO



## INDICADORES E NOTAS

<b>Endividamento</b> Dívida Consolidada / RCL	<b>Resultado</b> 119%	<b>Nota</b> 0,06
<b>Solvência I</b> Despesa com Pessoal / RCL	<b>Resultado</b> 33%	<b>Nota</b> 10,00
<b>Solvência II</b> Serviço da Dívida / RCL	<b>Resultado</b> 6%	<b>Nota</b> 4,20
<b>Autonomia Financeira</b> Arrecadação Própria / Receita Corrente Total	<b>Resultado</b> 36%	<b>Nota</b> 0,00
<b>Financiamento dos Investimentos</b> Investimento com Recursos Próprios	<b>Resultado</b> 67%	<b>Nota</b> 8,57
<b>Rigidez das Despesas</b> Despesas Rígidas / Despesa Total	<b>Resultado</b> 94%	<b>Nota</b> 0,00
<b>Planejamento I</b> Despesas de Exercícios Anteriores / Despesa Total	<b>Resultado</b> 0%	<b>Nota</b> 10,00
<b>Planejamento II</b> Restos a Pagar Processados/ Despesa Liquidada Total	<b>Resultado</b> 8%	<b>Nota</b> 3,22
<b>Liquidez</b> Disponibilidade de Caixa Líquida / Despesa Média Mensal	<b>Resultado</b> 0,32	<b>Nota</b> 3,21

## SITUAÇÃO FISCAL

	R\$ Milhões		
DISCRIMINAÇÃO	2014	2015	Variação
<b>RECEITA CORRENTE</b>	<b>906</b>	<b>1.114</b>	<b>23%</b>
Receitas de Arrecadação Própria	316	475	50%
ISS	80	87	9%
IPTU	100	106	6%
Outras	136	282	107%
Receitas de Transferências	590	639	8%
FPM	55	58	5%
Participação no ICMS	224	229	2%
Participação no IPVA	64	69	7%
Outras	248	283	14%
<b>RECEITA DE CAPITAL</b>	<b>75</b>	<b>47</b>	<b>-37%</b>
Operações de Crédito	35	31	-9%
Outras	41	16	-60%
<b>DESPESA CORRENTE</b>	<b>703</b>	<b>1.022</b>	<b>45%</b>
Pessoal	332	482	45%
Ativo	237	296	25%
Inativos	-	55	-
Pensionistas	-	14	-
Outras	95	118	24%
Juros e Encargos da Dívida	5	6	3%
Outras Despesas Correntes	366	535	46%
<b>DESPESA DE CAPITAL</b>	<b>182</b>	<b>109</b>	<b>-40%</b>
Investimentos	166	89	-46%
Inversões	-	-	-
Amortização da Dívida	16	20	25%

Fonte: Contas Anuais - Siconfi

IPCA 2015 = 10,67%

## ENDIVIDAMENTO

	Valor	R\$ Milhões Participação
<b>DÍVIDA CONSOLIDADA</b>	<b>174</b>	<b>100,0%</b>
Dívida Contratual Interna	174	100,0%
BB	1	0,5%
BNDES	6	3,5%
CEF	143	82,1%
Outros Bancos Públicos Federais	-	0,0%
União	12	7,0%
Outros Credores	12	6,9%
Dívida Contratual Externa	-	0,0%
Banco Mundial	-	0,0%
Banco Interamericano de Desenvolvimento	-	0,0%
Corporação Andina de Fomento	-	0,0%
Outros Credores	-	0,0%
Outras Dívidas	-	0,0%
Precatórios	-	0,0%

	Valor	R\$ Milhões Participação
<b>DÍVIDA CONSOLIDADA</b>	<b>174</b>	<b>100,0%</b>
Com Garantia da União	-	0,0%
Sem Garantia da União	12	7,0%
Não Se Aplica Garantia	162	93,0%

Fonte: Cadastro da Dívida Pública

## COMPOSIÇÃO DO ENDIVIDAMENTO



## INDICADORES E NOTAS

<b>Endividamento</b> Dívida Consolidada / RCL	<b>Resultado</b> 17%	<b>Nota</b> 10,00
<b>Solvência I</b> Despesa com Pessoal / RCL	<b>Resultado</b> 47%	<b>Nota</b> 7,72
<b>Solvência II</b> Serviço da Dívida / RCL	<b>Resultado</b> 2%	<b>Nota</b> 10,00
<b>Autonomia Financeira</b> Arrecadação Própria / Receita Corrente Total	<b>Resultado</b> 44%	<b>Nota</b> 1,83
<b>Financiamento dos Investimentos</b> Investimento com Recursos Próprios	<b>Resultado</b> 48%	<b>Nota</b> 0,00
<b>Rigidez das Despesas</b> Despesas Rígidas / Despesa Total	<b>Resultado</b> 92%	<b>Nota</b> 0,00
<b>Planejamento I</b> Despesas de Exercícios Anteriores / Despesa Total	<b>Resultado</b> 0%	<b>Nota</b> 10,00
<b>Planejamento II</b> Restos a Pagar Processados/ Despesa Liquidada Total	<b>Resultado</b> 4%	<b>Nota</b> 10,00
<b>Liquidez</b> Disponibilidade de Caixa Líquida / Despesa Média Mensal	<b>Resultado</b> 0,00	<b>Nota</b> 0,00

## SITUAÇÃO FISCAL

R\$ Milhões			
DISCRIMINAÇÃO	2014	2015	Variação
<b>RECEITA CORRENTE</b>	<b>695</b>	<b>-</b>	<b>-100%</b>
Receitas de Arrecadação Própria	170	-	-100%
ISS	46	-	-100%
IPTU	19	-	-100%
Outras	104	-	-100%
Receitas de Transferências	525	-	-100%
FPM	65	-	-100%
Participação no ICMS	89	-	-100%
Participação no IPVA	36	-	-100%
Outras	336	-	-100%
<b>RECEITA DE CAPITAL</b>	<b>8</b>	<b>-</b>	<b>-100%</b>
Operações de Crédito	-	-	-
Outras	8	-	-100%
<b>DESPESA CORRENTE</b>	<b>643</b>	<b>-</b>	<b>-100%</b>
Pessoal	311	-	-100%
Ativo	153	-	-100%
Inativos	25	-	-100%
Pensionistas	6	-	-100%
Outras	127	-	-100%
Juros e Encargos da Dívida	7	-	-100%
Outras Despesas Correntes	325	-	-100%
<b>DESPESA DE CAPITAL</b>	<b>58</b>	<b>-</b>	<b>-100%</b>
Investimentos	55	-	-100%
Inversões	-	-	-
Amortização da Dívida	3	-	-100%

Fonte: Contas Anuais - Siconfi

IPCA 2015 = 10,67%



## ENDIVIDAMENTO

		R\$ Milhões
	Valor	Participação
<b>DÍVIDA CONSOLIDADA</b>	-	
Dívida Contratual Interna	-	
BB	-	
BNDES	-	
CEF	-	
Outros Bancos Públicos Federais	-	
União	-	
Outros Credores	-	
Dívida Contratual Externa	-	
Banco Mundial	-	
Banco Interamericano de Desenvolvimento	-	
Corporação Andina de Fomento	-	
Outros Credores	-	
Outras Dívidas	-	
Precatórios	-	

		R\$ Milhões
	Valor	Participação
<b>DÍVIDA CONSOLIDADA</b>	-	
Com Garantia da União	-	
Sem Garantia da União	-	
Não Se Aplica Garantia	-	

**Fonte: Cadastro da Dívida Pública**

## INDICADORES E NOTAS

<b>Endividamento</b> Dívida Consolidada / RCL	<b>Resultado</b> 31%	<b>Nota</b> 8,94
<b>Solvência I</b> Despesa com Pessoal / RCL	<b>Resultado</b> 0%	<b>Nota</b> 10,00
<b>Solvência II</b> Serviço da Dívida / RCL	<b>Resultado</b> 0%	<b>Nota</b> 10,00
<b>Autonomia Financeira</b> Arrecadação Própria / Receita Corrente Total	<b>Resultado</b> n.d.	<b>Nota</b> n.d.
<b>Financiamento dos Investimentos</b> Investimento com Recursos Próprios	<b>Resultado</b> n.d.	<b>Nota</b> n.d.
<b>Rigidez das Despesas</b> Despesas Rígidas / Despesa Total	<b>Resultado</b> n.d.	<b>Nota</b> n.d.
<b>Planejamento I</b> Despesas de Exercícios Anteriores / Despesa Total	<b>Resultado</b> n.d.	<b>Nota</b> n.d.
<b>Planejamento II</b> Restos a Pagar Processados/ Despesa Liquidada Total	<b>Resultado</b> n.d.	<b>Nota</b> n.d.
<b>Liquidez</b> Disponibilidade de Caixa Líquida / Despesa Média Mensal	<b>Resultado</b> n.d.	<b>Nota</b> n.d.

## SITUAÇÃO FISCAL

	R\$ Milhões		
DISCRIMINAÇÃO	2014	2015	Variação
<b>RECEITA CORRENTE</b>	<b>519</b>	<b>510</b>	<b>-2%</b>
Receitas de Arrecadação Própria	127	122	-4%
ISS	51	49	-5%
IPTU	8	8	10%
Outras	69	65	-5%
Receitas de Transferências	391	388	-1%
FPM	77	78	1%
Participação no ICMS	106	106	0%
Participação no IPVA	16	18	7%
Outras	192	187	-3%
<b>RECEITA DE CAPITAL</b>	<b>12</b>	<b>10</b>	<b>-21%</b>
Operações de Crédito	1	4	601%
Outras	12	6	-51%
<b>DESPESA CORRENTE</b>	<b>459</b>	<b>505</b>	<b>10%</b>
Pessoal	271	291	7%
Ativo	182	210	15%
Inativos	10	15	52%
Pensionistas	0	1	90%
Outras	78	65	-17%
Juros e Encargos da Dívida	0	1	26%
Outras Despesas Correntes	188	214	14%
<b>DESPESA DE CAPITAL</b>	<b>47</b>	<b>32</b>	<b>-31%</b>
Investimentos	36	19	-49%
Inversões	2	2	-4%
Amortização da Dívida	8	11	36%

Fonte: Contas Anuais - Siconfi

IPCA 2015 = 10,67%

## ENDIVIDAMENTO

		R\$ Milhões
	Valor	Participação
<b>DÍVIDA CONSOLIDADA</b>	-	
Dívida Contratual Interna	-	
BB	-	
BNDES	-	
CEF	-	
Outros Bancos Públicos Federais	-	
União	-	
Outros Credores	-	
Dívida Contratual Externa	-	
Banco Mundial	-	
Banco Interamericano de Desenvolvimento	-	
Corporação Andina de Fomento	-	
Outros Credores	-	
Outras Dívidas	-	
Precatórios	-	

		R\$ Milhões
	Valor	Participação
<b>DÍVIDA CONSOLIDADA</b>	-	
Com Garantia da União	-	
Sem Garantia da União	-	
Não Se Aplica Garantia	-	

**Fonte: Cadastro da Dívida Pública**

## INDICADORES E NOTAS

<b>Endividamento</b> Dívida Consolidada / RCL	<b>Resultado</b> 37%	<b>Nota</b> 8,29
<b>Solvência I</b> Despesa com Pessoal / RCL	<b>Resultado</b> 62%	<b>Nota</b> 2,81
<b>Solvência II</b> Serviço da Dívida / RCL	<b>Resultado</b> 3%	<b>Nota</b> 10,00
<b>Autonomia Financeira</b> Arrecadação Própria / Receita Corrente Total	<b>Resultado</b> 26%	<b>Nota</b> 0,00
<b>Financiamento dos Investimentos</b> Investimento com Recursos Próprios	<b>Resultado</b> 51%	<b>Nota</b> 0,46
<b>Rigidez das Despesas</b> Despesas Rígidas / Despesa Total	<b>Resultado</b> 96%	<b>Nota</b> 0,00
<b>Planejamento I</b> Despesas de Exercícios Anteriores / Despesa Total	<b>Resultado</b> 3%	<b>Nota</b> 7,21
<b>Planejamento II</b> Restos a Pagar Processados/ Despesa Liquidada Total	<b>Resultado</b> 12%	<b>Nota</b> 0,00
<b>Liquidez</b> Disponibilidade de Caixa Líquida / Despesa Média Mensal	<b>Resultado</b> -0,29	<b>Nota</b> 0,00

## SITUAÇÃO FISCAL

	R\$ Milhões		
DISCRIMINAÇÃO	2014	2015	Variação
<b>RECEITA CORRENTE</b>	<b>1.814</b>	<b>1.840</b>	<b>1%</b>
Receitas de Arrecadação Própria	703	803	14%
ISS	256	258	1%
IPTU	85	118	39%
Outras	362	426	18%
Receitas de Transferências	1.111	1.037	-7%
FPM	270	265	-2%
Participação no ICMS	290	285	-2%
Participação no IPVA	61	63	4%
Outras	491	424	-14%
<b>RECEITA DE CAPITAL</b>	<b>237</b>	<b>9</b>	<b>-96%</b>
Operações de Crédito	233	7	-97%
Outras	4	2	-45%
<b>DESPESA CORRENTE</b>	<b>1.649</b>	<b>1.835</b>	<b>11%</b>
Pessoal	952	1.119	17%
Ativo	592	644	9%
Inativos	124	151	22%
Pensionistas	28	31	13%
Outras	208	293	41%
Juros e Encargos da Dívida	17	26	58%
Outras Despesas Correntes	680	690	1%
<b>DESPESA DE CAPITAL</b>	<b>590</b>	<b>119</b>	<b>-80%</b>
Investimentos	577	106	-82%
Inversões	-	-	-
Amortização da Dívida	13	13	-1%

Fonte: Contas Anuais - Siconfi

IPCA 2015 = 10,67%

## ENDIVIDAMENTO

	Valor	R\$ Milhões Participação
<b>DÍVIDA CONSOLIDADA</b>	<b>387</b>	<b>100,0%</b>
Dívida Contratual Interna	365	94,3%
BB	21	5,4%
BNDES	-	0,0%
CEF	345	88,9%
Outros Bancos Públicos Federais	-	0,0%
União	-	0,0%
Outros Credores	-	0,0%
Dívida Contratual Externa	-	0,0%
Banco Mundial	-	0,0%
Banco Interamericano de Desenvolvimento	-	0,0%
Corporação Andina de Fomento	-	0,0%
Outros Credores	-	0,0%
Outras Dívidas	-	0,0%
Precatórios	22	5,7%

	Valor	R\$ Milhões Participação
<b>DÍVIDA CONSOLIDADA</b>	<b>387</b>	<b>100,0%</b>
Com Garantia da União	365	94,3%
Sem Garantia da União	22	5,7%
Não Se Aplica Garantia	-	0,0%

Fonte: Cadastro da Dívida Pública

## COMPOSIÇÃO DO ENDIVIDAMENTO



## INDICADORES E NOTAS

<b>Endividamento</b> Dívida Consolidada / RCL	<b>Resultado</b> 23%	<b>Nota</b> 9,66
<b>Solvência I</b> Despesa com Pessoal / RCL	<b>Resultado</b> 68%	<b>Nota</b> 0,83
<b>Solvência II</b> Serviço da Dívida / RCL	<b>Resultado</b> 2%	<b>Nota</b> 10,00
<b>Autonomia Financeira</b> Arrecadação Própria / Receita Corrente Total	<b>Resultado</b> 47%	<b>Nota</b> 3,28
<b>Financiamento dos Investimentos</b> Investimento com Recursos Próprios	<b>Resultado</b> 92%	<b>Nota</b> 10,00
<b>Rigidez das Despesas</b> Despesas Rígidas / Despesa Total	<b>Resultado</b> 95%	<b>Nota</b> 0,00
<b>Planejamento I</b> Despesas de Exercícios Anteriores / Despesa Total	<b>Resultado</b> 1%	<b>Nota</b> 10,00
<b>Planejamento II</b> Restos a Pagar Processados/ Despesa Liquidada Total	<b>Resultado</b> 13%	<b>Nota</b> 0,00
<b>Liquidez</b> Disponibilidade de Caixa Líquida / Despesa Média Mensal	<b>Resultado</b> 1,94	<b>Nota</b> 10,00



## SITUAÇÃO FISCAL

R\$ Milhões			
DISCRIMINAÇÃO	2014	2015	Variação
<b>RECEITA CORRENTE</b>	<b>1.804</b>	<b>1.902</b>	<b>5%</b>
Receitas de Arrecadação Própria	892	973	9%
ISS	280	268	-4%
IPTU	233	277	19%
Outras	380	428	13%
Receitas de Transferências	911	929	2%
FPM	52	53	2%
Participação no ICMS	258	263	2%
Participação no IPVA	69	80	15%
Outras	533	533	0%
<b>RECEITA DE CAPITAL</b>	<b>3</b>	<b>92</b>	<b>2961%</b>
Operações de Crédito	3	92	2960%
Outras	-	0	-
<b>DESPESA CORRENTE</b>	<b>1.605</b>	<b>1.756</b>	<b>9%</b>
Pessoal	667	1.032	55%
Ativo	472	539	14%
Inativos	-	181	-
Pensionistas	-	77	-
Outras	194	235	21%
Juros e Encargos da Dívida	16	20	21%
Outras Despesas Correntes	922	704	-24%
<b>DESPESA DE CAPITAL</b>	<b>133</b>	<b>228</b>	<b>72%</b>
Investimentos	112	202	81%
Inversões	-	-	-
Amortização da Dívida	21	26	23%

Fonte: Contas Anuais - Siconfi

IPCA 2015 = 10,67%

## ENDIVIDAMENTO

	Valor	R\$ Milhões Participação
<b>DÍVIDA CONSOLIDADA</b>	<b>636</b>	<b>100,0%</b>
Dívida Contratual Interna	469	73,7%
BB	-	0,0%
BNDES	8	1,3%
CEF	373	58,6%
Outros Bancos Públicos Federais	-	0,0%
União	88	13,8%
Outros Credores	0	0,0%
Dívida Contratual Externa	17	2,6%
Banco Mundial	-	0,0%
Banco Interamericano de Desenvolvimento	17	2,6%
Corporação Andina de Fomento	-	0,0%
Outros Credores	-	0,0%
Outras Dívidas	-	0,0%
Precatórios	151	23,7%

	Valor	R\$ Milhões Participação
<b>DÍVIDA CONSOLIDADA</b>	<b>636</b>	<b>100,0%</b>
Com Garantia da União	17	2,6%
Sem Garantia da União	361	56,8%
Não Se Aplica Garantia	258	40,6%

Fonte: Cadastro da Dívida Pública

## COMPOSIÇÃO DO ENDIVIDAMENTO



## INDICADORES E NOTAS

<b>Endividamento</b> Dívida Consolidada / RCL	<b>Resultado</b> 36%	<b>Nota</b> 8,37
<b>Solvência I</b> Despesa com Pessoal / RCL	<b>Resultado</b> 59%	<b>Nota</b> 3,60
<b>Solvência II</b> Serviço da Dívida / RCL	<b>Resultado</b> 3%	<b>Nota</b> 10,00
<b>Autonomia Financeira</b> Arrecadação Própria / Receita Corrente Total	<b>Resultado</b> 49%	<b>Nota</b> 4,55
<b>Financiamento dos Investimentos</b> Investimento com Recursos Próprios	<b>Resultado</b> 54%	<b>Nota</b> 2,22
<b>Rigidez das Despesas</b> Despesas Rígidas / Despesa Total	<b>Resultado</b> 90%	<b>Nota</b> 0,09
<b>Planejamento I</b> Despesas de Exercícios Anteriores / Despesa Total	<b>Resultado</b> 2%	<b>Nota</b> 8,76
<b>Planejamento II</b> Restos a Pagar Processados/ Despesa Liquidada Total	<b>Resultado</b> 5%	<b>Nota</b> 10,00
<b>Liquidez</b> Disponibilidade de Caixa Líquida / Despesa Média Mensal	<b>Resultado</b> 2,58	<b>Nota</b> 10,00

## SITUAÇÃO FISCAL

			R\$ Milhões
DISCRIMINAÇÃO	2014	2015	Variação
<b>RECEITA CORRENTE</b>	<b>1.109</b>	<b>1.169</b>	<b>5%</b>
Receitas de Arrecadação Própria	342	349	2%
ISS	102	92	-10%
IPTU	40	49	22%
Outras	200	209	4%
Receitas de Transferências	767	820	7%
FPM	52	53	2%
Participação no ICMS	153	165	8%
Participação no IPVA	29	34	18%
Outras	533	568	7%
<b>RECEITA DE CAPITAL</b>	<b>15</b>	<b>19</b>	<b>26%</b>
Operações de Crédito	-	-	-
Outras	15	19	26%
<b>DESPESA CORRENTE</b>	<b>1.162</b>	<b>1.217</b>	<b>5%</b>
Pessoal	647	628	-3%
Ativo	369	385	4%
Inativos	108	120	11%
Pensionistas	20	22	10%
Outras	150	101	-33%
Juros e Encargos da Dívida	10	10	-3%
Outras Despesas Correntes	505	579	15%
<b>DESPESA DE CAPITAL</b>	<b>156</b>	<b>153</b>	<b>-2%</b>
Investimentos	113	106	-6%
Inversões	-	-	-
Amortização da Dívida	42	46	10%

Fonte: Contas Anuais - Siconfi

IPCA 2015 = 10,67%

## ENDIVIDAMENTO

		R\$ Milhões
	Valor	Participação
<b>DÍVIDA CONSOLIDADA</b>	-	
Dívida Contratual Interna	-	
BB	-	
BNDES	-	
CEF	-	
Outros Bancos Públicos Federais	-	
União	-	
Outros Credores	-	
Dívida Contratual Externa	-	
Banco Mundial	-	
Banco Interamericano de Desenvolvimento	-	
Corporação Andina de Fomento	-	
Outros Credores	-	
Outras Dívidas	-	
Precatórios	-	

		R\$ Milhões
	Valor	Participação
<b>DÍVIDA CONSOLIDADA</b>	-	
Com Garantia da União	-	
Sem Garantia da União	-	
Não Se Aplica Garantia	-	

**Fonte: Cadastro da Dívida Pública**

## INDICADORES E NOTAS

<b>Endividamento</b> Dívida Consolidada / RCL	<b>Resultado</b> n.d.	<b>Nota</b> n.d.
<b>Solvência I</b> Despesa com Pessoal / RCL	<b>Resultado</b> n.d.	<b>Nota</b> n.d.
<b>Solvência II</b> Serviço da Dívida / RCL	<b>Resultado</b> n.d.	<b>Nota</b> n.d.
<b>Autonomia Financeira</b> Arrecadação Própria / Receita Corrente Total	<b>Resultado</b> 31%	<b>Nota</b> 0,00
<b>Financiamento dos Investimentos</b> Investimento com Recursos Próprios	<b>Resultado</b> 87%	<b>Nota</b> 10,00
<b>Rigidez das Despesas</b> Despesas Rígidas / Despesa Total	<b>Resultado</b> 92%	<b>Nota</b> 0,00
<b>Planejamento I</b> Despesas de Exercícios Anteriores / Despesa Total	<b>Resultado</b> 3%	<b>Nota</b> 6,45
<b>Planejamento II</b> Restos a Pagar Processados/ Despesa Liquidada Total	<b>Resultado</b> 10%	<b>Nota</b> 0,86
<b>Liquidez</b> Disponibilidade de Caixa Líquida / Despesa Média Mensal	<b>Resultado</b> 0,00	<b>Nota</b> 0,00

## SITUAÇÃO FISCAL

	R\$ Milhões		
DISCRIMINAÇÃO	2014	2015	Variação
<b>RECEITA CORRENTE</b>	<b>706</b>	<b>738</b>	<b>5%</b>
Receitas de Arrecadação Própria	285	307	7%
ISS	50	53	6%
IPTU	27	29	7%
Outras	208	225	8%
Receitas de Transferências	421	431	3%
FPM	56	56	0%
Participação no ICMS	104	105	1%
Participação no IPVA	30	33	10%
Outras	231	238	3%
<b>RECEITA DE CAPITAL</b>	<b>24</b>	<b>31</b>	<b>29%</b>
Operações de Crédito	12	11	-9%
Outras	12	20	71%
<b>DESPESA CORRENTE</b>	<b>637</b>	<b>696</b>	<b>9%</b>
Pessoal	295	321	9%
Ativo	180	190	6%
Inativos	57	69	20%
Pensionistas	5	6	20%
Outras	52	56	8%
Juros e Encargos da Dívida	12	11	-4%
Outras Despesas Correntes	331	363	10%
<b>DESPESA DE CAPITAL</b>	<b>68</b>	<b>79</b>	<b>16%</b>
Investimentos	50	53	5%
Inversões	-	-	-
Amortização da Dívida	18	27	47%

Fonte: Contas Anuais - Siconfi

IPCA 2015 = 10,67%

## ENDIVIDAMENTO

	Valor	R\$ Milhões Participação
<b>DÍVIDA CONSOLIDADA</b>	<b>348</b>	<b>100,0%</b>
Dívida Contratual Interna	301	86,3%
BB	0	0,1%
BNDES	-	0,0%
CEF	38	10,9%
Outros Bancos Públicos Federais	6	1,8%
União	0	0,0%
Outros Credores	256	73,5%
Dívida Contratual Externa	7	2,1%
Banco Mundial	-	0,0%
Banco Interamericano de Desenvolvimento	7	2,1%
Corporação Andina de Fomento	-	0,0%
Outros Credores	-	0,0%
Outras Dívidas	0	0,1%
Precatórios	40	11,5%

	Valor	R\$ Milhões Participação
<b>DÍVIDA CONSOLIDADA</b>	<b>348</b>	<b>100,0%</b>
Com Garantia da União	52	14,8%
Sem Garantia da União	279	80,2%
Não Se Aplica Garantia	17	5,0%

Fonte: Cadastro da Dívida Pública

## COMPOSIÇÃO DO ENDIVIDAMENTO





## INDICADORES E NOTAS

<b>Endividamento</b> Dívida Consolidada / RCL	<b>Resultado</b> 52%	<b>Nota</b> 6,77
<b>Solvência I</b> Despesa com Pessoal / RCL	<b>Resultado</b> 48%	<b>Nota</b> 7,42
<b>Solvência II</b> Serviço da Dívida / RCL	<b>Resultado</b> 6%	<b>Nota</b> 4,80
<b>Autonomia Financeira</b> Arrecadação Própria / Receita Corrente Total	<b>Resultado</b> 43%	<b>Nota</b> 1,37
<b>Financiamento dos Investimentos</b> Investimento com Recursos Próprios	<b>Resultado</b> 57%	<b>Nota</b> 3,62
<b>Rigidez das Despesas</b> Despesas Rígidas / Despesa Total	<b>Resultado</b> 93%	<b>Nota</b> 0,00
<b>Planejamento I</b> Despesas de Exercícios Anteriores / Despesa Total	<b>Resultado</b> 1%	<b>Nota</b> 10,00
<b>Planejamento II</b> Restos a Pagar Processados/ Despesa Liquidada Total	<b>Resultado</b> 5%	<b>Nota</b> 9,97
<b>Liquidez</b> Disponibilidade de Caixa Líquida / Despesa Média Mensal	<b>Resultado</b> 1,35	<b>Nota</b> 10,00

## SITUAÇÃO FISCAL

	R\$ Milhões		
DISCRIMINAÇÃO	2014	2015	Variação
<b>RECEITA CORRENTE</b>	<b>535</b>	<b>564</b>	<b>5%</b>
Receitas de Arrecadação Própria	174	196	12%
ISS	54	51	-5%
IPTU	16	18	12%
Outras	104	127	22%
Receitas de Transferências	361	368	2%
FPM	76	80	5%
Participação no ICMS	122	118	-3%
Participação no IPVA	14	20	42%
Outras	149	149	0%
<b>RECEITA DE CAPITAL</b>	<b>32</b>	<b>25</b>	<b>-22%</b>
Operações de Crédito	-	-	-
Outras	32	25	-22%
<b>DESPESA CORRENTE</b>	<b>509</b>	<b>535</b>	<b>5%</b>
Pessoal	269	277	3%
Ativo	196	204	4%
Inativos	-	-	-
Pensionistas	0	0	73%
Outras	73	72	-1%
Juros e Encargos da Dívida	3	8	222%
Outras Despesas Correntes	237	250	5%
<b>DESPESA DE CAPITAL</b>	<b>51</b>	<b>57</b>	<b>12%</b>
Investimentos	45	34	-25%
Inversões	0	12	13044%
Amortização da Dívida	6	11	95%

Fonte: Contas Anuais - Siconfi

IPCA 2015 = 10,67%

## ENDIVIDAMENTO

		R\$ Milhões
	Valor	Participação
<b>DÍVIDA CONSOLIDADA</b>	-	
Dívida Contratual Interna	-	
BB	-	
BNDES	-	
CEF	-	
Outros Bancos Públicos Federais	-	
União	-	
Outros Credores	-	
Dívida Contratual Externa	-	
Banco Mundial	-	
Banco Interamericano de Desenvolvimento	-	
Corporação Andina de Fomento	-	
Outros Credores	-	
Outras Dívidas	-	
Precatórios	-	

		R\$ Milhões
	Valor	Participação
<b>DÍVIDA CONSOLIDADA</b>	-	
Com Garantia da União	-	
Sem Garantia da União	-	
Não Se Aplica Garantia	-	

**Fonte: Cadastro da Dívida Pública**

## INDICADORES E NOTAS

<b>Endividamento</b> Dívida Consolidada / RCL	<b>Resultado</b> 23%	<b>Nota</b> 9,71
<b>Solvência I</b> Despesa com Pessoal / RCL	<b>Resultado</b> 68%	<b>Nota</b> 0,78
<b>Solvência II</b> Serviço da Dívida / RCL	<b>Resultado</b> 4%	<b>Nota</b> 8,38
<b>Autonomia Financeira</b> Arrecadação Própria / Receita Corrente Total	<b>Resultado</b> 36%	<b>Nota</b> 0,00
<b>Financiamento dos Investimentos</b> Investimento com Recursos Próprios	<b>Resultado</b> 28%	<b>Nota</b> 0,00
<b>Rigidez das Despesas</b> Despesas Rígidas / Despesa Total	<b>Resultado</b> 92%	<b>Nota</b> 0,00
<b>Planejamento I</b> Despesas de Exercícios Anteriores / Despesa Total	<b>Resultado</b> 5%	<b>Nota</b> 2,13
<b>Planejamento II</b> Restos a Pagar Processados/ Despesa Liquidada Total	<b>Resultado</b> 6%	<b>Nota</b> 8,85
<b>Liquidez</b> Disponibilidade de Caixa Líquida / Despesa Média Mensal	<b>Resultado</b> 0,00	<b>Nota</b> 0,00

## SITUAÇÃO FISCAL

	R\$ Milhões		
DISCRIMINAÇÃO	2014	2015	Variação
<b>RECEITA CORRENTE</b>	<b>1.820</b>	<b>1.938</b>	<b>7%</b>
Receitas de Arrecadação Própria	901	1.004	11%
ISS	358	386	8%
IPTU	205	219	7%
Outras	338	399	18%
Receitas de Transferências	918	935	2%
FPM	55	55	1%
Participação no ICMS	384	369	-4%
Participação no IPVA	104	109	5%
Outras	376	401	7%
<b>RECEITA DE CAPITAL</b>	<b>56</b>	<b>22</b>	<b>-61%</b>
Operações de Crédito	-	-	-
Outras	56	22	-61%
<b>DESPESA CORRENTE</b>	<b>1.711</b>	<b>1.787</b>	<b>4%</b>
Pessoal	953	949	0%
Ativo	699	652	-7%
Inativos	72	-	-100%
Pensionistas	19	-	-100%
Outras	163	297	82%
Juros e Encargos da Dívida	26	20	-22%
Outras Despesas Correntes	732	818	12%
<b>DESPESA DE CAPITAL</b>	<b>212</b>	<b>188</b>	<b>-12%</b>
Investimentos	183	159	-13%
Inversões	-	-	-
Amortização da Dívida	29	29	-1%

Fonte: Contas Anuais - Siconfi

IPCA 2015 = 10,67%

## ENDIVIDAMENTO

		R\$ Milhões
	Valor	Participação
<b>DÍVIDA CONSOLIDADA</b>	-	
Dívida Contratual Interna	-	
BB	-	
BNDES	-	
CEF	-	
Outros Bancos Públicos Federais	-	
União	-	
Outros Credores	-	
Dívida Contratual Externa	-	
Banco Mundial	-	
Banco Interamericano de Desenvolvimento	-	
Corporação Andina de Fomento	-	
Outros Credores	-	
Outras Dívidas	-	
Precatórios	-	

		R\$ Milhões
	Valor	Participação
<b>DÍVIDA CONSOLIDADA</b>	-	
Com Garantia da União	-	
Sem Garantia da União	-	
Não Se Aplica Garantia	-	

**Fonte: Cadastro da Dívida Pública**

## INDICADORES E NOTAS

<b>Endividamento</b> Dívida Consolidada / RCL	<b>Resultado</b> 73%	<b>Nota</b> 4,73
<b>Solvência I</b> Despesa com Pessoal / RCL	<b>Resultado</b> 56%	<b>Nota</b> 4,81
<b>Solvência II</b> Serviço da Dívida / RCL	<b>Resultado</b> 3%	<b>Nota</b> 10,00
<b>Autonomia Financeira</b> Arrecadação Própria / Receita Corrente Total	<b>Resultado</b> 54%	<b>Nota</b> 7,04
<b>Financiamento dos Investimentos</b> Investimento com Recursos Próprios	<b>Resultado</b> 86%	<b>Nota</b> 10,00
<b>Rigidez das Despesas</b> Despesas Rígidas / Despesa Total	<b>Resultado</b> 92%	<b>Nota</b> 0,00
<b>Planejamento I</b> Despesas de Exercícios Anteriores / Despesa Total	<b>Resultado</b> 0%	<b>Nota</b> 10,00
<b>Planejamento II</b> Restos a Pagar Processados/ Despesa Liquidada Total	<b>Resultado</b> 7%	<b>Nota</b> 6,22
<b>Liquidez</b> Disponibilidade de Caixa Líquida / Despesa Média Mensal	<b>Resultado</b> 0,00	<b>Nota</b> 0,00

## SITUAÇÃO FISCAL

	R\$ Milhões		
DISCRIMINAÇÃO	2014	2015	Variação
<b>RECEITA CORRENTE</b>	<b>859</b>	<b>893</b>	<b>4%</b>
Receitas de Arrecadação Própria	336	337	0%
ISS	78	85	10%
IPTU	49	46	-6%
Outras	209	206	-1%
Receitas de Transferências	523	555	6%
FPM	216	226	5%
Participação no ICMS	81	90	11%
Participação no IPVA	26	30	18%
Outras	201	210	4%
<b>RECEITA DE CAPITAL</b>	<b>17</b>	<b>24</b>	<b>38%</b>
Operações de Crédito	9	11	18%
Outras	8	13	60%
<b>DESPESA CORRENTE</b>	<b>685</b>	<b>760</b>	<b>11%</b>
Pessoal	396	432	9%
Ativo	292	362	24%
Inativos	-	-	-
Pensionistas	-	-	-
Outras	103	70	-33%
Juros e Encargos da Dívida	5	6	21%
Outras Despesas Correntes	284	321	13%
<b>DESPESA DE CAPITAL</b>	<b>104</b>	<b>63</b>	<b>-39%</b>
Investimentos	93	51	-45%
Inversões	2	2	-31%
Amortização da Dívida	9	11	13%

Fonte: Contas Anuais - Siconfi

IPCA 2015 = 10,67%



## ENDIVIDAMENTO

	Valor	R\$ Milhões Participação
<b>DÍVIDA CONSOLIDADA</b>	<b>132</b>	<b>100,0%</b>
Dívida Contratual Interna	131	99,5%
BB	0	0,2%
BNDES	-	0,0%
CEF	66	49,8%
Outros Bancos Públicos Federais	-	0,0%
União	41	31,0%
Outros Credores	24	18,4%
Dívida Contratual Externa	-	0,0%
Banco Mundial	-	0,0%
Banco Interamericano de Desenvolvimento	-	0,0%
Corporação Andina de Fomento	-	0,0%
Outros Credores	-	0,0%
Outras Dívidas	-	0,0%
Precatórios	1	0,5%

	Valor	R\$ Milhões Participação
<b>DÍVIDA CONSOLIDADA</b>	<b>132</b>	<b>100,0%</b>
Com Garantia da União	63	47,7%
Sem Garantia da União	61	46,2%
Não Se Aplica Garantia	8	6,0%

Fonte: Cadastro da Dívida Pública

## COMPOSIÇÃO DO ENDIVIDAMENTO



## INDICADORES E NOTAS

<b>Endividamento</b> Dívida Consolidada / RCL	<b>Resultado</b> 15%	<b>Nota</b> 10,00
<b>Solvência I</b> Despesa com Pessoal / RCL	<b>Resultado</b> 56%	<b>Nota</b> 4,70
<b>Solvência II</b> Serviço da Dívida / RCL	<b>Resultado</b> 2%	<b>Nota</b> 10,00
<b>Autonomia Financeira</b> Arrecadação Própria / Receita Corrente Total	<b>Resultado</b> 41%	<b>Nota</b> 0,44
<b>Financiamento dos Investimentos</b> Investimento com Recursos Próprios	<b>Resultado</b> 73%	<b>Nota</b> 10,00
<b>Rigidez das Despesas</b> Despesas Rígidas / Despesa Total	<b>Resultado</b> 94%	<b>Nota</b> 0,00
<b>Planejamento I</b> Despesas de Exercícios Anteriores / Despesa Total	<b>Resultado</b> 3%	<b>Nota</b> 7,91
<b>Planejamento II</b> Restos a Pagar Processados/ Despesa Liquidada Total	<b>Resultado</b> 1%	<b>Nota</b> 10,00
<b>Liquidez</b> Disponibilidade de Caixa Líquida / Despesa Média Mensal	<b>Resultado</b> 7,21	<b>Nota</b> 10,00

## SITUAÇÃO FISCAL

	R\$ Milhões		
DISCRIMINAÇÃO	2014	2015	Variação
<b>RECEITA CORRENTE</b>	<b>377</b>	<b>-</b>	<b>-100%</b>
Receitas de Arrecadação Própria	106	-	-100%
ISS	23	-	-100%
IPTU	19	-	-100%
Outras	64	-	-100%
Receitas de Transferências	271	-	-100%
FPM	75	-	-100%
Participação no ICMS	66	-	-100%
Participação no IPVA	11	-	-100%
Outras	119	-	-100%
<b>RECEITA DE CAPITAL</b>	<b>14</b>	<b>-</b>	<b>-100%</b>
Operações de Crédito	-	-	-
Outras	14	-	-100%
<b>DESPESA CORRENTE</b>	<b>337</b>	<b>-</b>	<b>-100%</b>
Pessoal	198	-	-100%
Ativo	153	-	-100%
Inativos	-	-	-
Pensionistas	0	-	-100%
Outras	45	-	-100%
Juros e Encargos da Dívida	0	-	-100%
Outras Despesas Correntes	138	-	-100%
<b>DESPESA DE CAPITAL</b>	<b>39</b>	<b>-</b>	<b>-100%</b>
Investimentos	35	-	-100%
Inversões	-	-	-
Amortização da Dívida	4	-	-100%

Fonte: Contas Anuais - Siconfi

IPCA 2015 = 10,67%

## ENDIVIDAMENTO

		R\$ Milhões
	Valor	Participação
<b>DÍVIDA CONSOLIDADA</b>	-	
Dívida Contratual Interna	-	
BB	-	
BNDES	-	
CEF	-	
Outros Bancos Públicos Federais	-	
União	-	
Outros Credores	-	
Dívida Contratual Externa	-	
Banco Mundial	-	
Banco Interamericano de Desenvolvimento	-	
Corporação Andina de Fomento	-	
Outros Credores	-	
Outras Dívidas	-	
Precatórios	-	

		R\$ Milhões
	Valor	Participação
<b>DÍVIDA CONSOLIDADA</b>	-	
Com Garantia da União	-	
Sem Garantia da União	-	
Não Se Aplica Garantia	-	

**Fonte: Cadastro da Dívida Pública**

## INDICADORES E NOTAS

<b>Endividamento</b> Dívida Consolidada / RCL	<b>Resultado</b> n.d.	<b>Nota</b> n.d.
<b>Solvência I</b> Despesa com Pessoal / RCL	<b>Resultado</b> n.d.	<b>Nota</b> n.d.
<b>Solvência II</b> Serviço da Dívida / RCL	<b>Resultado</b> n.d.	<b>Nota</b> n.d.
<b>Autonomia Financeira</b> Arrecadação Própria / Receita Corrente Total	<b>Resultado</b> n.d.	<b>Nota</b> n.d.
<b>Financiamento dos Investimentos</b> Investimento com Recursos Próprios	<b>Resultado</b> n.d.	<b>Nota</b> n.d.
<b>Rigidez das Despesas</b> Despesas Rígidas / Despesa Total	<b>Resultado</b> n.d.	<b>Nota</b> n.d.
<b>Planejamento I</b> Despesas de Exercícios Anteriores / Despesa Total	<b>Resultado</b> n.d.	<b>Nota</b> n.d.
<b>Planejamento II</b> Restos a Pagar Processados/ Despesa Liquidada Total	<b>Resultado</b> n.d.	<b>Nota</b> n.d.
<b>Liquidez</b> Disponibilidade de Caixa Líquida / Despesa Média Mensal	<b>Resultado</b> n.d.	<b>Nota</b> n.d.

## SITUAÇÃO FISCAL

	R\$ Milhões		
DISCRIMINAÇÃO	2014	2015	Variação
<b>RECEITA CORRENTE</b>	<b>362</b>	<b>367</b>	<b>1%</b>
Receitas de Arrecadação Própria	105	102	-3%
ISS	24	21	-15%
IPTU	13	12	-7%
Outras	67	69	3%
Receitas de Transferências	257	265	3%
FPM	76	80	5%
Participação no ICMS	59	60	0%
Participação no IPVA	10	12	18%
Outras	112	113	1%
<b>RECEITA DE CAPITAL</b>	<b>25</b>	<b>18</b>	<b>-26%</b>
Operações de Crédito	-	-	-
Outras	25	18	-26%
<b>DESPESA CORRENTE</b>	<b>385</b>	<b>400</b>	<b>4%</b>
Pessoal	228	243	6%
Ativo	122	130	7%
Inativos	36	39	10%
Pensionistas	6	7	12%
Outras	65	66	3%
Juros e Encargos da Dívida	4	4	3%
Outras Despesas Correntes	153	154	1%
<b>DESPESA DE CAPITAL</b>	<b>40</b>	<b>33</b>	<b>-17%</b>
Investimentos	38	32	-17%
Inversões	0	-	-100%
Amortização da Dívida	2	2	-6%

Fonte: Contas Anuais - Siconfi

IPCA 2015 = 10,67%

## ENDIVIDAMENTO

		R\$ Milhões
	Valor	Participação
<b>DÍVIDA CONSOLIDADA</b>	-	
Dívida Contratual Interna	-	
BB	-	
BNDES	-	
CEF	-	
Outros Bancos Públicos Federais	-	
União	-	
Outros Credores	-	
Dívida Contratual Externa	-	
Banco Mundial	-	
Banco Interamericano de Desenvolvimento	-	
Corporação Andina de Fomento	-	
Outros Credores	-	
Outras Dívidas	-	
Precatórios	-	

		R\$ Milhões
	Valor	Participação
<b>DÍVIDA CONSOLIDADA</b>	-	
Com Garantia da União	-	
Sem Garantia da União	-	
Não Se Aplica Garantia	-	

**Fonte: Cadastro da Dívida Pública**

## INDICADORES E NOTAS

<b>Endividamento</b> Dívida Consolidada / RCL	<b>Resultado</b> 24%	<b>Nota</b> 9,57
<b>Solvência I</b> Despesa com Pessoal / RCL	<b>Resultado</b> 68%	<b>Nota</b> 0,52
<b>Solvência II</b> Serviço da Dívida / RCL	<b>Resultado</b> 2%	<b>Nota</b> 10,00
<b>Autonomia Financeira</b> Arrecadação Própria / Receita Corrente Total	<b>Resultado</b> 29%	<b>Nota</b> 0,00
<b>Financiamento dos Investimentos</b> Investimento com Recursos Próprios	<b>Resultado</b> 42%	<b>Nota</b> 0,00
<b>Rigidez das Despesas</b> Despesas Rígidas / Despesa Total	<b>Resultado</b> 93%	<b>Nota</b> 0,00
<b>Planejamento I</b> Despesas de Exercícios Anteriores / Despesa Total	<b>Resultado</b> 2%	<b>Nota</b> 10,00
<b>Planejamento II</b> Restos a Pagar Processados/ Despesa Liquidada Total	<b>Resultado</b> 9%	<b>Nota</b> 2,82
<b>Liquidez</b> Disponibilidade de Caixa Líquida / Despesa Média Mensal	<b>Resultado</b> -0,74	<b>Nota</b> 0,00



## SITUAÇÃO FISCAL

			R\$ Milhões
DISCRIMINAÇÃO	2014	2015	Variação
<b>RECEITA CORRENTE</b>	<b>673</b>	<b>721</b>	<b>7%</b>
Receitas de Arrecadação Própria	233	266	14%
ISS	52	50	-3%
IPTU	22	43	93%
Outras	159	174	9%
Receitas de Transferências	440	455	3%
FPM	56	55	-2%
Participação no ICMS	92	92	0%
Participação no IPVA	32	35	10%
Outras	260	273	5%
<b>RECEITA DE CAPITAL</b>	<b>12</b>	<b>11</b>	<b>-8%</b>
Operações de Crédito	1	2	53%
Outras	11	9	-17%
<b>DESPESA CORRENTE</b>	<b>587</b>	<b>649</b>	<b>11%</b>
Pessoal	308	352	14%
Ativo	182	210	15%
Inativos	34	39	17%
Pensionistas	9	10	14%
Outras	84	93	10%
Juros e Encargos da Dívida	2	3	57%
Outras Despesas Correntes	277	295	6%
<b>DESPESA DE CAPITAL</b>	<b>52</b>	<b>98</b>	<b>90%</b>
Investimentos	35	85	143%
Inversões	1	0	-21%
Amortização da Dívida	16	13	-20%

Fonte: Contas Anuais - Siconfi

IPCA 2015 = 10,67%

## ENDIVIDAMENTO

	Valor	R\$ Milhões Participação
<b>DÍVIDA CONSOLIDADA</b>	<b>272</b>	<b>100,0%</b>
Dívida Contratual Interna	117	43,2%
BB	-	0,0%
BNDES	-	0,0%
CEF	1	0,4%
Outros Bancos Públicos Federais	3	1,2%
União	63	23,4%
Outros Credores	50	18,2%
Dívida Contratual Externa	52	19,2%
Banco Mundial	52	19,2%
Banco Interamericano de Desenvolvimento	-	0,0%
Corporação Andina de Fomento	-	0,0%
Outros Credores	-	0,0%
Outras Dívidas	-	0,0%
Precatórios	102	37,7%

	Valor	R\$ Milhões Participação
<b>DÍVIDA CONSOLIDADA</b>	<b>272</b>	<b>100,0%</b>
Com Garantia da União	-	0,0%
Sem Garantia da União	167	61,6%
Não Se Aplica Garantia	104	38,4%

Fonte: Cadastro da Dívida Pública

## COMPOSIÇÃO DO ENDIVIDAMENTO



## INDICADORES E NOTAS

<b>Endividamento</b> Dívida Consolidada / RCL	<b>Resultado</b> 41%	<b>Nota</b> 7,88
<b>Solvência I</b> Despesa com Pessoal / RCL	<b>Resultado</b> 53%	<b>Nota</b> 5,53
<b>Solvência II</b> Serviço da Dívida / RCL	<b>Resultado</b> 2%	<b>Nota</b> 10,00
<b>Autonomia Financeira</b> Arrecadação Própria / Receita Corrente Total	<b>Resultado</b> 38%	<b>Nota</b> 0,00
<b>Financiamento dos Investimentos</b> Investimento com Recursos Próprios	<b>Resultado</b> 87%	<b>Nota</b> 10,00
<b>Rigidez das Despesas</b> Despesas Rígidas / Despesa Total	<b>Resultado</b> 89%	<b>Nota</b> 0,72
<b>Planejamento I</b> Despesas de Exercícios Anteriores / Despesa Total	<b>Resultado</b> 0%	<b>Nota</b> 10,00
<b>Planejamento II</b> Restos a Pagar Processados/ Despesa Liquidada Total	<b>Resultado</b> 2%	<b>Nota</b> 10,00
<b>Liquidez</b> Disponibilidade de Caixa Líquida / Despesa Média Mensal	<b>Resultado</b> 0,00	<b>Nota</b> 0,00

## SITUAÇÃO FISCAL

R\$ Milhões			
DISCRIMINAÇÃO	2014	2015	Variação
<b>RECEITA CORRENTE</b>	<b>507</b>	<b>533</b>	<b>5%</b>
Receitas de Arrecadação Própria	144	154	7%
ISS	34	40	17%
IPTU	8	8	8%
Outras	102	106	4%
Receitas de Transferências	363	379	4%
FPM	76	76	0%
Participação no ICMS	76	77	1%
Participação no IPVA	13	15	17%
Outras	198	212	7%
<b>RECEITA DE CAPITAL</b>	<b>8</b>	<b>6</b>	<b>-23%</b>
Operações de Crédito	-	-	-
Outras	8	6	-23%
<b>DESPESA CORRENTE</b>	<b>414</b>	<b>485</b>	<b>17%</b>
Pessoal	249	283	14%
Ativo	177	194	10%
Inativos	17	23	31%
Pensionistas	4	4	13%
Outras	51	62	21%
Juros e Encargos da Dívida	3	2	-21%
Outras Despesas Correntes	162	200	23%
<b>DESPESA DE CAPITAL</b>	<b>67</b>	<b>48</b>	<b>-28%</b>
Investimentos	54	39	-28%
Inversões	-	0	-
Amortização da Dívida	12	8	-32%

Fonte: Contas Anuais - Siconfi

IPCA 2015 = 10,67%

## ENDIVIDAMENTO

	Valor	R\$ Milhões Participação
<b>DÍVIDA CONSOLIDADA</b>	<b>84</b>	<b>100,0%</b>
Dívida Contratual Interna	84	100,0%
BB	-	0,0%
BNDES	-	0,0%
CEF	-	0,0%
Outros Bancos Públicos Federais	-	0,0%
União	58	68,2%
Outros Credores	27	31,8%
Dívida Contratual Externa	-	0,0%
Banco Mundial	-	0,0%
Banco Interamericano de Desenvolvimento	-	0,0%
Corporação Andina de Fomento	-	0,0%
Outros Credores	-	0,0%
Outras Dívidas	-	0,0%
Precatórios	-	0,0%

	Valor	R\$ Milhões Participação
<b>DÍVIDA CONSOLIDADA</b>	<b>84</b>	<b>100,0%</b>
Com Garantia da União	-	0,0%
Sem Garantia da União	67	79,5%
Não Se Aplica Garantia	17	20,5%

Fonte: Cadastro da Dívida Pública

## COMPOSIÇÃO DO ENDIVIDAMENTO



## INDICADORES E NOTAS

<b>Endividamento</b> Dívida Consolidada / RCL	<b>Resultado</b> 17%	<b>Nota</b> 10,00
<b>Solvência I</b> Despesa com Pessoal / RCL	<b>Resultado</b> 58%	<b>Nota</b> 3,94
<b>Solvência II</b> Serviço da Dívida / RCL	<b>Resultado</b> 2%	<b>Nota</b> 10,00
<b>Autonomia Financeira</b> Arrecadação Própria / Receita Corrente Total	<b>Resultado</b> 30%	<b>Nota</b> 0,00
<b>Financiamento dos Investimentos</b> Investimento com Recursos Próprios	<b>Resultado</b> 84%	<b>Nota</b> 10,00
<b>Rigidez das Despesas</b> Despesas Rígidas / Despesa Total	<b>Resultado</b> 93%	<b>Nota</b> 0,00
<b>Planejamento I</b> Despesas de Exercícios Anteriores / Despesa Total	<b>Resultado</b> 0%	<b>Nota</b> 10,00
<b>Planejamento II</b> Restos a Pagar Processados/ Despesa Liquidada Total	<b>Resultado</b> 4%	<b>Nota</b> 10,00
<b>Liquidez</b> Disponibilidade de Caixa Líquida / Despesa Média Mensal	<b>Resultado</b> -1,31	<b>Nota</b> 0,00

## SITUAÇÃO FISCAL

	R\$ Milhões		
DISCRIMINAÇÃO	2014	2015	Variação
<b>RECEITA CORRENTE</b>	<b>842</b>	<b>847</b>	<b>1%</b>
Receitas de Arrecadação Própria	299	304	2%
ISS	67	81	22%
IPTU	51	58	15%
Outras	182	165	-10%
Receitas de Transferências	543	543	0%
FPM	52	53	2%
Participação no ICMS	145	151	4%
Participação no IPVA	27	30	12%
Outras	319	309	-3%
<b>RECEITA DE CAPITAL</b>	<b>21</b>	<b>31</b>	<b>47%</b>
Operações de Crédito	-	9	-
Outras	21	22	6%
<b>DESPESA CORRENTE</b>	<b>838</b>	<b>866</b>	<b>3%</b>
Pessoal	371	396	7%
Ativo	303	314	4%
Inativos	-	-	-
Pensionistas	-	-	-
Outras	68	82	20%
Juros e Encargos da Dívida	0	1	342%
Outras Despesas Correntes	467	469	0%
<b>DESPESA DE CAPITAL</b>	<b>44</b>	<b>47</b>	<b>8%</b>
Investimentos	38	39	3%
Inversões	2	-	-100%
Amortização da Dívida	4	8	110%

Fonte: Contas Anuais - Siconfi

IPCA 2015 = 10,67%

## ENDIVIDAMENTO

	Valor	R\$ Milhões Participação
<b>DÍVIDA CONSOLIDADA</b>	<b>42</b>	<b>100,0%</b>
Dívida Contratual Interna	42	100,0%
BB	-	0,0%
BNDES	-	0,0%
CEF	-	0,0%
Outros Bancos Públicos Federais	-	0,0%
União	14	33,3%
Outros Credores	28	66,7%
Dívida Contratual Externa	-	0,0%
Banco Mundial	-	0,0%
Banco Interamericano de Desenvolvimento	-	0,0%
Corporação Andina de Fomento	-	0,0%
Outros Credores	-	0,0%
Outras Dívidas	-	0,0%
Precatórios	-	0,0%

	Valor	R\$ Milhões Participação
<b>DÍVIDA CONSOLIDADA</b>	<b>42</b>	<b>100,0%</b>
Com Garantia da União	9	20,4%
Sem Garantia da União	25	58,6%
Não Se Aplica Garantia	9	21,0%

Fonte: Cadastro da Dívida Pública

## COMPOSIÇÃO DO ENDIVIDAMENTO





## INDICADORES E NOTAS

<b>Endividamento</b> Dívida Consolidada / RCL	<b>Resultado</b> 6%	<b>Nota</b> 10,00
<b>Solvência I</b> Despesa com Pessoal / RCL	<b>Resultado</b> 65%	<b>Nota</b> 1,80
<b>Solvência II</b> Serviço da Dívida / RCL	<b>Resultado</b> 1%	<b>Nota</b> 10,00
<b>Autonomia Financeira</b> Arrecadação Própria / Receita Corrente Total	<b>Resultado</b> 36%	<b>Nota</b> 0,00
<b>Financiamento dos Investimentos</b> Investimento com Recursos Próprios	<b>Resultado</b> 22%	<b>Nota</b> 0,00
<b>Rigidez das Despesas</b> Despesas Rígidas / Despesa Total	<b>Resultado</b> 96%	<b>Nota</b> 0,00
<b>Planejamento I</b> Despesas de Exercícios Anteriores / Despesa Total	<b>Resultado</b> 0%	<b>Nota</b> 10,00
<b>Planejamento II</b> Restos a Pagar Processados/ Despesa Liquidada Total	<b>Resultado</b> 1%	<b>Nota</b> 10,00
<b>Liquidez</b> Disponibilidade de Caixa Líquida / Despesa Média Mensal	<b>Resultado</b> 0,4	<b>Nota</b> 4,04

## SITUAÇÃO FISCAL

	R\$ Milhões		
DISCRIMINAÇÃO	2014	2015	Variação
<b>RECEITA CORRENTE</b>	<b>1.283</b>	<b>1.356</b>	<b>6%</b>
Receitas de Arrecadação Própria	581	600	3%
ISS	148	145	-2%
IPTU	73	80	10%
Outras	360	375	4%
Receitas de Transferências	702	756	8%
FPM	55	58	5%
Participação no ICMS	295	330	12%
Participação no IPVA	76	80	5%
Outras	276	288	4%
<b>RECEITA DE CAPITAL</b>	<b>13</b>	<b>13</b>	<b>-2%</b>
Operações de Crédito	-	8	-
Outras	13	5	-59%
<b>DESPESA CORRENTE</b>	<b>1.140</b>	<b>1.265</b>	<b>11%</b>
Pessoal	562	622	11%
Ativo	373	412	11%
Inativos	46	54	17%
Pensionistas	16	18	11%
Outras	126	138	9%
Juros e Encargos da Dívida	0	0	20%
Outras Despesas Correntes	578	642	11%
<b>DESPESA DE CAPITAL</b>	<b>88</b>	<b>117</b>	<b>33%</b>
Investimentos	78	101	30%
Inversões	-	-	-
Amortização da Dívida	10	16	54%

Fonte: Contas Anuais - Siconfi

IPCA 2015 = 10,67%

## ENDIVIDAMENTO

	Valor	R\$ Milhões Participação
<b>DÍVIDA CONSOLIDADA</b>	<b>170</b>	<b>100,0%</b>
Dívida Contratual Interna	140	82,1%
BB	-	0,0%
BNDES	-	0,0%
CEF	14	8,2%
Outros Bancos Públicos Federais	-	0,0%
União	106	62,1%
Outros Credores	20	11,9%
Dívida Contratual Externa	-	0,0%
Banco Mundial	-	0,0%
Banco Interamericano de Desenvolvimento	-	0,0%
Corporação Andina de Fomento	-	0,0%
Outros Credores	-	0,0%
Outras Dívidas	-	0,0%
Precatórios	30	17,9%

	Valor	R\$ Milhões Participação
<b>DÍVIDA CONSOLIDADA</b>	<b>170</b>	<b>100,0%</b>
Com Garantia da União	14	8,2%
Sem Garantia da União	156	91,8%
Não Se Aplica Garantia	-	0,0%

Fonte: Cadastro da Dívida Pública

## COMPOSIÇÃO DO ENDIVIDAMENTO



## INDICADORES E NOTAS

<b>Endividamento</b> Dívida Consolidada / RCL	<b>Resultado</b> 14%	<b>Nota</b> 10,00
<b>Solvência I</b> Despesa com Pessoal / RCL	<b>Resultado</b> 50%	<b>Nota</b> 6,66
<b>Solvência II</b> Serviço da Dívida / RCL	<b>Resultado</b> 1%	<b>Nota</b> 10,00
<b>Autonomia Financeira</b> Arrecadação Própria / Receita Corrente Total	<b>Resultado</b> 47%	<b>Nota</b> 3,57
<b>Financiamento dos Investimentos</b> Investimento com Recursos Próprios	<b>Resultado</b> 88%	<b>Nota</b> 10,00
<b>Rigidez das Despesas</b> Despesas Rígidas / Despesa Total	<b>Resultado</b> 93%	<b>Nota</b> 0,00
<b>Planejamento I</b> Despesas de Exercícios Anteriores / Despesa Total	<b>Resultado</b> 0%	<b>Nota</b> 10,00
<b>Planejamento II</b> Restos a Pagar Processados/ Despesa Liquidada Total	<b>Resultado</b> 1%	<b>Nota</b> 10,00
<b>Liquidez</b> Disponibilidade de Caixa Líquida / Despesa Média Mensal	<b>Resultado</b> 0,00	<b>Nota</b> 0,00

## SITUAÇÃO FISCAL

	R\$ Milhões		
DISCRIMINAÇÃO	2014	2015	Variação
<b>RECEITA CORRENTE</b>	<b>615</b>	<b>663</b>	<b>8%</b>
Receitas de Arrecadação Própria	234	246	5%
ISS	63	62	-1%
IPTU	37	38	4%
Outras	134	146	8%
Receitas de Transferências	381	417	9%
FPM	60	62	3%
Participação no ICMS	136	146	7%
Participação no IPVA	34	46	35%
Outras	151	163	8%
<b>RECEITA DE CAPITAL</b>	<b>13</b>	<b>17</b>	<b>27%</b>
Operações de Crédito	4	11	170%
Outras	9	6	-37%
<b>DESPESA CORRENTE</b>	<b>477</b>	<b>539</b>	<b>13%</b>
Pessoal	302	338	12%
Ativo	179	224	25%
Inativos	3	3	24%
Pensionistas	1	2	13%
Outras	119	109	-8%
Juros e Encargos da Dívida	3	4	18%
Outras Despesas Correntes	172	197	15%
<b>DESPESA DE CAPITAL</b>	<b>73</b>	<b>92</b>	<b>27%</b>
Investimentos	45	60	32%
Inversões	4	7	97%
Amortização da Dívida	24	25	7%

Fonte: Contas Anuais - Siconfi

IPCA 2015 = 10,67%

## ENDIVIDAMENTO

	Valor	R\$ Milhões Participação
<b>DÍVIDA CONSOLIDADA</b>	<b>268</b>	<b>100,0%</b>
Dívida Contratual Interna	170	63,3%
BB	-	0,0%
BNDES	-	0,0%
CEF	16	5,9%
Outros Bancos Públicos Federais	-	0,0%
União	107	40,0%
Outros Credores	47	17,4%
Dívida Contratual Externa	15	5,7%
Banco Mundial	-	0,0%
Banco Interamericano de Desenvolvimento	15	5,7%
Corporação Andina de Fomento	-	0,0%
Outros Credores	-	0,0%
Outras Dívidas	-	0,0%
Precatórios	83	31,0%

	Valor	R\$ Milhões Participação
<b>DÍVIDA CONSOLIDADA</b>	<b>268</b>	<b>100,0%</b>
Com Garantia da União	15	5,7%
Sem Garantia da União	191	71,0%
Não Se Aplica Garantia	62	23,3%

Fonte: Cadastro da Dívida Pública

## COMPOSIÇÃO DO ENDIVIDAMENTO



## INDICADORES E NOTAS

<b>Endividamento</b> Dívida Consolidada / RCL	<b>Resultado</b> 44%	<b>Nota</b> 7,59
<b>Solvência I</b> Despesa com Pessoal / RCL	<b>Resultado</b> 58%	<b>Nota</b> 3,88
<b>Solvência II</b> Serviço da Dívida / RCL	<b>Resultado</b> 5%	<b>Nota</b> 6,42
<b>Autonomia Financeira</b> Arrecadação Própria / Receita Corrente Total	<b>Resultado</b> 39%	<b>Nota</b> 0,00
<b>Financiamento dos Investimentos</b> Investimento com Recursos Próprios	<b>Resultado</b> 72%	<b>Nota</b> 10,00
<b>Rigidez das Despesas</b> Despesas Rígidas / Despesa Total	<b>Resultado</b> 89%	<b>Nota</b> 0,31
<b>Planejamento I</b> Despesas de Exercícios Anteriores / Despesa Total	<b>Resultado</b> 7%	<b>Nota</b> 0,00
<b>Planejamento II</b> Restos a Pagar Processados/ Despesa Liquidada Total	<b>Resultado</b> 2%	<b>Nota</b> 10,00
<b>Liquidez</b> Disponibilidade de Caixa Líquida / Despesa Média Mensal	<b>Resultado</b> 0,59	<b>Nota</b> 5,88

## SITUAÇÃO FISCAL

			R\$ Milhões
DISCRIMINAÇÃO	2014	2015	Variação
<b>RECEITA CORRENTE</b>	<b>5.057</b>	<b>5.361</b>	<b>6%</b>
Receitas de Arrecadação Própria	2.838	3.066	8%
ISS	748	797	7%
IPTU	338	352	4%
Outras	1.752	1.917	9%
Receitas de Transferências	2.220	2.295	3%
FPM	212	225	6%
Participação no ICMS	687	718	4%
Participação no IPVA	210	231	10%
Outras	1.110	1.122	1%
<b>RECEITA DE CAPITAL</b>	<b>385</b>	<b>180</b>	<b>-53%</b>
Operações de Crédito	235	149	-36%
Outras	151	31	-80%
<b>DESPESA CORRENTE</b>	<b>4.723</b>	<b>4.940</b>	<b>5%</b>
Pessoal	2.652	2.848	7%
Ativo	1.351	1.418	5%
Inativos	614	703	15%
Pensionistas	186	200	7%
Outras	501	526	5%
Juros e Encargos da Dívida	68	84	24%
Outras Despesas Correntes	2.003	2.008	0%
<b>DESPESA DE CAPITAL</b>	<b>562</b>	<b>490</b>	<b>-13%</b>
Investimentos	324	277	-15%
Inversões	163	108	-34%
Amortização da Dívida	75	105	40%

Fonte: Contas Anuais - Siconfi

IPCA 2015 = 10,67%



## ENDIVIDAMENTO

	Valor	R\$ Milhões Participação
<b>DÍVIDA CONSOLIDADA</b>	<b>1.518</b>	<b>100,0%</b>
Dívida Contratual Interna	946	62,3%
BB	0	0,0%
BNDES	2	0,1%
CEF	670	44,1%
Outros Bancos Públicos Federais	147	9,7%
União	70	4,6%
Outros Credores	57	3,7%
Dívida Contratual Externa	259	17,1%
Banco Mundial	-	0,0%
Banco Interamericano de Desenvolvimento	212	14,0%
Corporação Andina de Fomento	47	3,1%
Outros Credores	-	0,0%
Outras Dívidas	-	0,0%
Precatórios	313	20,6%

	Valor	R\$ Milhões Participação
<b>DÍVIDA CONSOLIDADA</b>	<b>1.518</b>	<b>100,0%</b>
Com Garantia da União	278	18,3%
Sem Garantia da União	424	27,9%
Não Se Aplica Garantia	816	53,8%

Fonte: Cadastro da Dívida Pública

## COMPOSIÇÃO DO ENDIVIDAMENTO



## INDICADORES E NOTAS

<b>Endividamento</b> Dívida Consolidada / RCL	<b>Resultado</b> 31%	<b>Nota</b> 8,92
<b>Solvência I</b> Despesa com Pessoal / RCL	<b>Resultado</b> 58%	<b>Nota</b> 4,04
<b>Solvência II</b> Serviço da Dívida / RCL	<b>Resultado</b> 4%	<b>Nota</b> 8,34
<b>Autonomia Financeira</b> Arrecadação Própria / Receita Corrente Total	<b>Resultado</b> 58%	<b>Nota</b> 9,14
<b>Financiamento dos Investimentos</b> Investimento com Recursos Próprios	<b>Resultado</b> 45%	<b>Nota</b> 0,00
<b>Rigidez das Despesas</b> Despesas Rígidas / Despesa Total	<b>Resultado</b> 93%	<b>Nota</b> 0,00
<b>Planejamento I</b> Despesas de Exercícios Anteriores / Despesa Total	<b>Resultado</b> 2%	<b>Nota</b> 10,00
<b>Planejamento II</b> Restos a Pagar Processados/ Despesa Liquidada Total	<b>Resultado</b> 1%	<b>Nota</b> 10,00
<b>Liquidez</b> Disponibilidade de Caixa Líquida / Despesa Média Mensal	<b>Resultado</b> 3,20	<b>Nota</b> 10,00

## SITUAÇÃO FISCAL

	R\$ Milhões		
DISCRIMINAÇÃO	2014	2015	Variação
<b>RECEITA CORRENTE</b>	<b>1.085</b>	<b>1.159</b>	<b>7%</b>
Receitas de Arrecadação Própria	433	446	3%
ISS	215	187	-13%
IPTU	17	20	19%
Outras	200	238	19%
Receitas de Transferências	653	713	9%
FPM	162	164	1%
Participação no ICMS	193	196	2%
Participação no IPVA	43	43	1%
Outras	255	310	22%
<b>RECEITA DE CAPITAL</b>	<b>23</b>	<b>15</b>	<b>-34%</b>
Operações de Crédito	3	2	-12%
Outras	20	13	-37%
<b>DESPESA CORRENTE</b>	<b>982</b>	<b>1.112</b>	<b>13%</b>
Pessoal	560	604	8%
Ativo	457	486	6%
Inativos	-	-	-
Pensionistas	0	0	10%
Outras	102	118	15%
Juros e Encargos da Dívida	9	9	3%
Outras Despesas Correntes	413	499	21%
<b>DESPESA DE CAPITAL</b>	<b>60</b>	<b>71</b>	<b>18%</b>
Investimentos	47	59	26%
Inversões	3	3	15%
Amortização da Dívida	11	9	-18%

Fonte: Contas Anuais - Siconfi

IPCA 2015 = 10,67%

## ENDIVIDAMENTO

	Valor	R\$ Milhões Participação
<b>DÍVIDA CONSOLIDADA</b>	<b>349</b>	<b>100,0%</b>
Dívida Contratual Interna	159	45,6%
BB	-	0,0%
BNDES	-	0,0%
CEF	117	33,4%
Outros Bancos Públicos Federais	-	0,0%
União	10	2,8%
Outros Credores	33	9,4%
Dívida Contratual Externa	-	0,0%
Banco Mundial	-	0,0%
Banco Interamericano de Desenvolvimento	-	0,0%
Corporação Andina de Fomento	-	0,0%
Outros Credores	-	0,0%
Outras Dívidas	-	0,0%
Precatórios	190	54,4%

	Valor	R\$ Milhões Participação
<b>DÍVIDA CONSOLIDADA</b>	<b>349</b>	<b>100,0%</b>
Com Garantia da União	117	33,4%
Sem Garantia da União	199	57,1%
Não Se Aplica Garantia	33	9,4%

Fonte: Cadastro da Dívida Pública

## COMPOSIÇÃO DO ENDIVIDAMENTO



## INDICADORES E NOTAS

<b>Endividamento</b> Dívida Consolidada / RCL	<b>Resultado</b> 35%	<b>Nota</b> 8,53
<b>Solvência I</b> Despesa com Pessoal / RCL	<b>Resultado</b> 65%	<b>Nota</b> 1,51
<b>Solvência II</b> Serviço da Dívida / RCL	<b>Resultado</b> 2%	<b>Nota</b> 10,00
<b>Autonomia Financeira</b> Arrecadação Própria / Receita Corrente Total	<b>Resultado</b> 41%	<b>Nota</b> 0,36
<b>Financiamento dos Investimentos</b> Investimento com Recursos Próprios	<b>Resultado</b> 74%	<b>Nota</b> 10,00
<b>Rigidez das Despesas</b> Despesas Rígidas / Despesa Total	<b>Resultado</b> 95%	<b>Nota</b> 0,00
<b>Planejamento I</b> Despesas de Exercícios Anteriores / Despesa Total	<b>Resultado</b> 3%	<b>Nota</b> 7,04
<b>Planejamento II</b> Restos a Pagar Processados/ Despesa Liquidada Total	<b>Resultado</b> 2%	<b>Nota</b> 10,00
<b>Liquidez</b> Disponibilidade de Caixa Líquida / Despesa Média Mensal	<b>Resultado</b> -0,90	<b>Nota</b> 0,00

## SITUAÇÃO FISCAL

	R\$ Milhões		
DISCRIMINAÇÃO	2014	2015	Variação
<b>RECEITA CORRENTE</b>	<b>1.065</b>	<b>1.121</b>	<b>5%</b>
Receitas de Arrecadação Própria	591	645	9%
ISS	35	43	23%
IPTU	226	260	15%
Outras	331	342	3%
Receitas de Transferências	473	477	1%
FPM	55	55	0%
Participação no ICMS	77	86	12%
Participação no IPVA	32	33	3%
Outras	309	302	-2%
<b>RECEITA DE CAPITAL</b>	<b>14</b>	<b>56</b>	<b>289%</b>
Operações de Crédito	-	16	-
Outras	14	40	177%
<b>DESPESA CORRENTE</b>	<b>896</b>	<b>942</b>	<b>5%</b>
Pessoal	480	532	11%
Ativo	345	391	13%
Inativos	32	40	23%
Pensionistas	8	9	11%
Outras	94	92	-2%
Juros e Encargos da Dívida	11	10	-7%
Outras Despesas Correntes	405	400	-1%
<b>DESPESA DE CAPITAL</b>	<b>117</b>	<b>198</b>	<b>69%</b>
Investimentos	93	173	86%
Inversões	1	1	-21%
Amortização da Dívida	23	24	4%

Fonte: Contas Anuais - Siconfi

IPCA 2015 = 10,67%

## ENDIVIDAMENTO

		R\$ Milhões
	Valor	Participação
<b>DÍVIDA CONSOLIDADA</b>	-	
Dívida Contratual Interna	-	
BB	-	
BNDES	-	
CEF	-	
Outros Bancos Públicos Federais	-	
União	-	
Outros Credores	-	
Dívida Contratual Externa	-	
Banco Mundial	-	
Banco Interamericano de Desenvolvimento	-	
Corporação Andina de Fomento	-	
Outros Credores	-	
Outras Dívidas	-	
Precatórios	-	

		R\$ Milhões
	Valor	Participação
<b>DÍVIDA CONSOLIDADA</b>	-	
Com Garantia da União	-	
Sem Garantia da União	-	
Não Se Aplica Garantia	-	

**Fonte: Cadastro da Dívida Pública**

## INDICADORES E NOTAS

<b>Endividamento</b> Dívida Consolidada / RCL	<b>Resultado</b> 19%	<b>Nota</b> 10,00
<b>Solvência I</b> Despesa com Pessoal / RCL	<b>Resultado</b> 52%	<b>Nota</b> 6,16
<b>Solvência II</b> Serviço da Dívida / RCL	<b>Resultado</b> 3%	<b>Nota</b> 9,36
<b>Autonomia Financeira</b> Arrecadação Própria / Receita Corrente Total	<b>Resultado</b> 55%	<b>Nota</b> 7,58
<b>Financiamento dos Investimentos</b> Investimento com Recursos Próprios	<b>Resultado</b> 68%	<b>Nota</b> 8,96
<b>Rigidez das Despesas</b> Despesas Rígidas / Despesa Total	<b>Resultado</b> 85%	<b>Nota</b> 2,63
<b>Planejamento I</b> Despesas de Exercícios Anteriores / Despesa Total	<b>Resultado</b> 0%	<b>Nota</b> 10,00
<b>Planejamento II</b> Restos a Pagar Processados/ Despesa Liquidada Total	<b>Resultado</b> 1%	<b>Nota</b> 10,00
<b>Liquidez</b> Disponibilidade de Caixa Líquida / Despesa Média Mensal	<b>Resultado</b> 2,31	<b>Nota</b> 10,00



## SITUAÇÃO FISCAL

	R\$ Milhões		
DISCRIMINAÇÃO	2014	2015	Variação
<b>RECEITA CORRENTE</b>	<b>527</b>	<b>538</b>	<b>2%</b>
Receitas de Arrecadação Própria	232	230	-1%
ISS	48	52	8%
IPTU	33	34	5%
Outras	151	143	-5%
Receitas de Transferências	294	308	5%
FPM	55	55	0%
Participação no ICMS	91	96	5%
Participação no IPVA	40	43	7%
Outras	108	114	6%
<b>RECEITA DE CAPITAL</b>	<b>50</b>	<b>39</b>	<b>-22%</b>
Operações de Crédito	3	11	321%
Outras	47	28	-40%
<b>DESPESA CORRENTE</b>	<b>436</b>	<b>484</b>	<b>11%</b>
Pessoal	235	259	10%
Ativo	145	157	8%
Inativos	28	33	20%
Pensionistas	8	9	6%
Outras	54	60	10%
Juros e Encargos da Dívida	9	9	6%
Outras Despesas Correntes	193	216	12%
<b>DESPESA DE CAPITAL</b>	<b>79</b>	<b>88</b>	<b>12%</b>
Investimentos	66	74	11%
Inversões	-	-	-
Amortização da Dívida	12	14	18%

Fonte: Contas Anuais - Siconfi

IPCA 2015 = 10,67%

## ENDIVIDAMENTO

	Valor	R\$ Milhões Participação
<b>DÍVIDA CONSOLIDADA</b>	<b>126</b>	<b>100,0%</b>
Dívida Contratual Interna	101	80,1%
BB	1	0,6%
BNDES	-	0,0%
CEF	59	46,5%
Outros Bancos Públicos Federais	-	0,0%
União	34	26,8%
Outros Credores	8	6,3%
Dívida Contratual Externa	-	0,0%
Banco Mundial	-	0,0%
Banco Interamericano de Desenvolvimento	-	0,0%
Corporação Andina de Fomento	-	0,0%
Outros Credores	-	0,0%
Outras Dívidas	-	0,0%
Precatórios	25	19,9%

	Valor	R\$ Milhões Participação
<b>DÍVIDA CONSOLIDADA</b>	<b>126</b>	<b>100,0%</b>
Com Garantia da União	66	52,3%
Sem Garantia da União	26	20,3%
Não Se Aplica Garantia	35	27,4%

Fonte: Cadastro da Dívida Pública

## COMPOSIÇÃO DO ENDIVIDAMENTO



## INDICADORES E NOTAS

<b>Endividamento</b> Dívida Consolidada / RCL	<b>Resultado</b> 26%	<b>Nota</b> 9,37
<b>Solvência I</b> Despesa com Pessoal / RCL	<b>Resultado</b> 54%	<b>Nota</b> 5,41
<b>Solvência II</b> Serviço da Dívida / RCL	<b>Resultado</b> 5%	<b>Nota</b> 6,16
<b>Autonomia Financeira</b> Arrecadação Própria / Receita Corrente Total	<b>Resultado</b> 42%	<b>Nota</b> 1,25
<b>Financiamento dos Investimentos</b> Investimento com Recursos Próprios	<b>Resultado</b> 48%	<b>Nota</b> 0,00
<b>Rigidez das Despesas</b> Despesas Rígidas / Despesa Total	<b>Resultado</b> 87%	<b>Nota</b> 1,45
<b>Planejamento I</b> Despesas de Exercícios Anteriores / Despesa Total	<b>Resultado</b> 0%	<b>Nota</b> 10,00
<b>Planejamento II</b> Restos a Pagar Processados/ Despesa Liquidada Total	<b>Resultado</b> 0%	<b>Nota</b> 10,00
<b>Liquidez</b> Disponibilidade de Caixa Líquida / Despesa Média Mensal	<b>Resultado</b> 2,51	<b>Nota</b> 10,00

Informações Fiscais

**Municípios**

**de R a Z**

## SITUAÇÃO FISCAL

	R\$ Milhões		
DISCRIMINAÇÃO	2014	2015	Variação
<b>RECEITA CORRENTE</b>	<b>4.077</b>	<b>4.087</b>	<b>0%</b>
Receitas de Arrecadação Própria	1.928	1.954	1%
ISS	711	704	-1%
IPTU	287	312	9%
Outras	930	939	1%
Receitas de Transferências	2.149	2.133	-1%
FPM	425	449	6%
Participação no ICMS	819	800	-2%
Participação no IPVA	166	171	3%
Outras	739	713	-3%
<b>RECEITA DE CAPITAL</b>	<b>197</b>	<b>247</b>	<b>25%</b>
Operações de Crédito	123	189	54%
Outras	75	58	-23%
<b>DESPESA CORRENTE</b>	<b>3.580</b>	<b>3.841</b>	<b>7%</b>
Pessoal	1.879	2.145	14%
Ativo	1.087	1.228	13%
Inativos	269	314	17%
Pensionistas	60	67	12%
Outras	463	537	16%
Juros e Encargos da Dívida	37	48	32%
Outras Despesas Correntes	1.664	1.647	-1%
<b>DESPESA DE CAPITAL</b>	<b>471</b>	<b>415</b>	<b>-12%</b>
Investimentos	413	339	-18%
Inversões	0	1	233%
Amortização da Dívida	58	75	30%

Fonte: Contas Anuais - Siconfi

IPCA 2015 = 10,67%

## ENDIVIDAMENTO

	Valor	(R\$ Milhões) Participação
<b>DÍVIDA CONSOLIDADA</b>	<b>1.069</b>	<b>100,0%</b>
Dívida Contratual Interna	805	75,3%
BB	8	0,8%
BNDES	14	1,3%
CEF	545	50,9%
Outros Bancos Públicos Federais	-	0,0%
União	235	22,0%
Outros Credores	2	0,2%
Dívida Contratual Externa	264	24,7%
Banco Mundial	264	24,7%
Banco Interamericano de Desenvolvimento	-	0,0%
Corporação Andina de Fomento	-	0,0%
Outros Credores	-	0,0%
Outras Dívidas	-	0,0%
Precatórios	-	0,0%

	Valor	(R\$ Milhões) Participação
<b>DÍVIDA CONSOLIDADA</b>	<b>1.069</b>	<b>100,0%</b>
Com Garantia da União	264	24,7%
Sem Garantia da União	235	22,0%
Não Se Aplica Garantia	569	53,3%

Fonte: Cadastro da Dívida Pública

## COMPOSIÇÃO DO ENDIVIDAMENTO



## INDICADORES E NOTAS

<b>Endividamento</b> Dívida Consolidada / RCL	<b>Resultado</b> 29%	<b>Nota</b> 9,10
<b>Solvência I</b> Despesa com Pessoal / RCL	<b>Resultado</b> 58%	<b>Nota</b> 3,96
<b>Solvência II</b> Serviço da Dívida / RCL	<b>Resultado</b> 3%	<b>Nota</b> 9,33
<b>Autonomia Financeira</b> Arrecadação Própria / Receita Corrente Total	<b>Resultado</b> 48%	<b>Nota</b> 4,11
<b>Financiamento dos Investimentos</b> Investimento com Recursos Próprios	<b>Resultado</b> 27%	<b>Nota</b> 0,00
<b>Rigidez das Despesas</b> Despesas Rígidas / Despesa Total	<b>Resultado</b> 92%	<b>Nota</b> 0,00
<b>Planejamento I</b> Despesas de Exercícios Anteriores / Despesa Total	<b>Resultado</b> 6%	<b>Nota</b> 0,00
<b>Planejamento II</b> Restos a Pagar Processados/ Despesa Liquidada Total	<b>Resultado</b> 4%	<b>Nota</b> 10,00
<b>Liquidez</b> Disponibilidade de Caixa Líquida / Despesa Média Mensal	<b>Resultado</b> 0,00	<b>Nota</b> 0,00

## SITUAÇÃO FISCAL

R\$ Milhões			
DISCRIMINAÇÃO	2014	2015	Variação
<b>RECEITA CORRENTE</b>	<b>327</b>	<b>358</b>	<b>9%</b>
Receitas de Arrecadação Própria	68	85	25%
ISS	17	21	21%
IPTU	6	8	29%
Outras	45	57	27%
Receitas de Transferências	259	272	5%
FPM	65	68	5%
Participação no ICMS	46	51	11%
Participação no IPVA	13	16	18%
Outras	135	137	2%
<b>RECEITA DE CAPITAL</b>	<b>24</b>	<b>15</b>	<b>-35%</b>
Operações de Crédito	4	2	-55%
Outras	19	13	-30%
<b>DESPESA CORRENTE</b>	<b>309</b>	<b>323</b>	<b>5%</b>
Pessoal	143	179	25%
Ativo	90	104	16%
Inativos	-	0	-
Pensionistas	0	0	-81%
Outras	53	74	40%
Juros e Encargos da Dívida	0	0	292%
Outras Despesas Correntes	166	144	-13%
<b>DESPESA DE CAPITAL</b>	<b>41</b>	<b>34</b>	<b>-16%</b>
Investimentos	36	25	-30%
Inversões	-	-	-
Amortização da Dívida	5	9	93%

Fonte: Contas Anuais - Siconfi

IPCA 2015 = 10,67%



## ENDIVIDAMENTO

	Valor	R\$ Milhões Participação
<b>DÍVIDA CONSOLIDADA</b>	<b>136</b>	<b>100,0%</b>
Dívida Contratual Interna	136	100,0%
BB	-	0,0%
BNDES	6	4,2%
CEF	-	0,0%
Outros Bancos Públicos Federais	4	2,6%
União	121	88,3%
Outros Credores	7	4,9%
Dívida Contratual Externa	-	0,0%
Banco Mundial	-	0,0%
Banco Interamericano de Desenvolvimento	-	0,0%
Corporação Andina de Fomento	-	0,0%
Outros Credores	-	0,0%
Outras Dívidas	-	0,0%
Precatórios	-	0,0%

	Valor	R\$ Milhões Participação
<b>DÍVIDA CONSOLIDADA</b>	<b>136</b>	<b>100,0%</b>
Com Garantia da União	9	6,8%
Sem Garantia da União	127	93,2%
Não Se Aplica Garantia	-	0,0%

Fonte: Cadastro da Dívida Pública

## COMPOSIÇÃO DO ENDIVIDAMENTO



## INDICADORES E NOTAS

<b>Endividamento</b> Dívida Consolidada / RCL	<b>Resultado</b> 41%	<b>Nota</b> 7,88
<b>Solvência I</b> Despesa com Pessoal / RCL	<b>Resultado</b> 54%	<b>Nota</b> 5,30
<b>Solvência II</b> Serviço da Dívida / RCL	<b>Resultado</b> 3%	<b>Nota</b> 10,00
<b>Autonomia Financeira</b> Arrecadação Própria / Receita Corrente Total	<b>Resultado</b> 25%	<b>Nota</b> 0,00
<b>Financiamento dos Investimentos</b> Investimento com Recursos Próprios	<b>Resultado</b> 39%	<b>Nota</b> 0,00
<b>Rigidez das Despesas</b> Despesas Rígidas / Despesa Total	<b>Resultado</b> 93%	<b>Nota</b> 0,00
<b>Planejamento I</b> Despesas de Exercícios Anteriores / Despesa Total	<b>Resultado</b> 0%	<b>Nota</b> 10,00
<b>Planejamento II</b> Restos a Pagar Processados/ Despesa Liquidada Total	<b>Resultado</b> 12%	<b>Nota</b> 0,00
<b>Liquidez</b> Disponibilidade de Caixa Líquida / Despesa Média Mensal	<b>Resultado</b> -1,58	<b>Nota</b> 0,00

## SITUAÇÃO FISCAL

	R\$ Milhões		
DISCRIMINAÇÃO	2014	2015	Variação
<b>RECEITA CORRENTE</b>	<b>1.975</b>	<b>2.113</b>	<b>7%</b>
Receitas de Arrecadação Própria	1.015	1.100	8%
ISS	210	223	6%
IPTU	221	246	11%
Outras	584	631	8%
Receitas de Transferências	960	1.013	6%
FPM	55	56	0%
Participação no ICMS	418	437	5%
Participação no IPVA	150	156	4%
Outras	337	364	8%
<b>RECEITA DE CAPITAL</b>	<b>39</b>	<b>47</b>	<b>20%</b>
Operações de Crédito	1	16	996%
Outras	38	31	-18%
<b>DESPESA CORRENTE</b>	<b>1.982</b>	<b>2.164</b>	<b>9%</b>
Pessoal	1.214	1.294	7%
Ativo	657	702	7%
Inativos	187	218	16%
Pensionistas	51	57	13%
Outras	319	317	-1%
Juros e Encargos da Dívida	4	6	40%
Outras Despesas Correntes	764	864	13%
<b>DESPESA DE CAPITAL</b>	<b>80</b>	<b>129</b>	<b>61%</b>
Investimentos	44	81	85%
Inversões	-	-	-
Amortização da Dívida	36	48	32%

Fonte: Contas Anuais - Siconfi

IPCA 2015 = 10,67%

## ENDIVIDAMENTO

	Valor	R\$ Milhões Participação
<b>DÍVIDA CONSOLIDADA</b>	<b>755</b>	<b>100,0%</b>
Dívida Contratual Interna	684	90,6%
BB	-	0,0%
BNDES	-	0,0%
CEF	210	27,8%
Outros Bancos Públicos Federais	-	0,0%
União	51	6,8%
Outros Credores	423	56,1%
Dívida Contratual Externa	-	0,0%
Banco Mundial	-	0,0%
Banco Interamericano de Desenvolvimento	-	0,0%
Corporação Andina de Fomento	-	0,0%
Outros Credores	-	0,0%
Outras Dívidas	-	0,0%
Precatórios	71	9,4%

	Valor	R\$ Milhões Participação
<b>DÍVIDA CONSOLIDADA</b>	<b>755</b>	<b>100,0%</b>
Com Garantia da União	67	8,9%
Sem Garantia da União	627	83,1%
Não Se Aplica Garantia	60	8,0%

Fonte: Cadastro da Dívida Pública

## COMPOSIÇÃO DO ENDIVIDAMENTO



## INDICADORES E NOTAS

<b>Endividamento</b> Dívida Consolidada / RCL	<b>Resultado</b> 32%	<b>Nota</b> 8,77
<b>Solvência I</b> Despesa com Pessoal / RCL	<b>Resultado</b> 69%	<b>Nota</b> 0,47
<b>Solvência II</b> Serviço da Dívida / RCL	<b>Resultado</b> 3%	<b>Nota</b> 10,00
<b>Autonomia Financeira</b> Arrecadação Própria / Receita Corrente Total	<b>Resultado</b> 55%	<b>Nota</b> 7,70
<b>Financiamento dos Investimentos</b> Investimento com Recursos Próprios	<b>Resultado</b> 72%	<b>Nota</b> 10,00
<b>Rigidez das Despesas</b> Despesas Rígidas / Despesa Total	<b>Resultado</b> 96%	<b>Nota</b> 0,00
<b>Planejamento I</b> Despesas de Exercícios Anteriores / Despesa Total	<b>Resultado</b> 0%	<b>Nota</b> 10,00
<b>Planejamento II</b> Restos a Pagar Processados/ Despesa Liquidada Total	<b>Resultado</b> 9%	<b>Nota</b> 2,55
<b>Liquidez</b> Disponibilidade de Caixa Líquida / Despesa Média Mensal	<b>Resultado</b> -0,06	<b>Nota</b> 0,00

## SITUAÇÃO FISCAL

	R\$ Milhões		
DISCRIMINAÇÃO	2014	2015	Variação
<b>RECEITA CORRENTE</b>	<b>712</b>	<b>759</b>	<b>7%</b>
Receitas de Arrecadação Própria	223	234	5%
ISS	60	62	2%
IPTU	12	13	7%
Outras	151	159	6%
Receitas de Transferências	488	525	8%
FPM	243	257	6%
Participação no ICMS	102	111	9%
Participação no IPVA	19	21	13%
Outras	125	136	9%
<b>RECEITA DE CAPITAL</b>	<b>49</b>	<b>48</b>	<b>-3%</b>
Operações de Crédito	23	23	3%
Outras	27	24	-8%
<b>DESPESA CORRENTE</b>	<b>545</b>	<b>573</b>	<b>5%</b>
Pessoal	300	316	5%
Ativo	213	219	3%
Inativos	3	8	149%
Pensionistas	2	2	14%
Outras	81	87	7%
Juros e Encargos da Dívida	5	7	31%
Outras Despesas Correntes	240	251	4%
<b>DESPESA DE CAPITAL</b>	<b>115</b>	<b>122</b>	<b>6%</b>
Investimentos	102	108	6%
Inversões	0	-	-100%
Amortização da Dívida	13	14	4%

Fonte: Contas Anuais - Siconfi

IPCA 2015 = 10,67%

## ENDIVIDAMENTO

	Valor	R\$ Milhões Participação
<b>DÍVIDA CONSOLIDADA</b>	<b>190</b>	<b>100,0%</b>
Dívida Contratual Interna	101	52,9%
BB	-	0,0%
BNDES	19	9,8%
CEF	56	29,6%
Outros Bancos Públicos Federais	-	0,0%
União	14	7,3%
Outros Credores	12	6,2%
Dívida Contratual Externa	-	0,0%
Banco Mundial	-	0,0%
Banco Interamericano de Desenvolvimento	-	0,0%
Corporação Andina de Fomento	-	0,0%
Outros Credores	-	0,0%
Outras Dívidas	-	0,0%
Precatórios	90	47,1%

	Valor	R\$ Milhões Participação
<b>DÍVIDA CONSOLIDADA</b>	<b>190</b>	<b>100,0%</b>
Com Garantia da União	-	0,0%
Sem Garantia da União	104	54,4%
Não Se Aplica Garantia	87	45,6%

Fonte: Cadastro da Dívida Pública

## COMPOSIÇÃO DO ENDIVIDAMENTO



## INDICADORES E NOTAS

<b>Endividamento</b> Dívida Consolidada / RCL	<b>Resultado</b> N.D.	<b>Nota</b> N.D.
<b>Solvência I</b> Despesa com Pessoal / RCL	<b>Resultado</b> N.D.	<b>Nota</b> N.D.
<b>Solvência II</b> Serviço da Dívida / RCL	<b>Resultado</b> N.D.	<b>Nota</b> N.D.
<b>Autonomia Financeira</b> Arrecadação Própria / Receita Corrente Total	<b>Resultado</b> 32%	<b>Nota</b> 0,00
<b>Financiamento dos Investimentos</b> Investimento com Recursos Próprios	<b>Resultado</b> 56%	<b>Nota</b> 3,03
<b>Rigidez das Despesas</b> Despesas Rígidas / Despesa Total	<b>Resultado</b> 84%	<b>Nota</b> 2,79
<b>Planejamento I</b> Despesas de Exercícios Anteriores / Despesa Total	<b>Resultado</b> 1%	<b>Nota</b> 10,00
<b>Planejamento II</b> Restos a Pagar Processados/ Despesa Liquidada Total	<b>Resultado</b> 0%	<b>Nota</b> 10,00
<b>Liquidez</b> Disponibilidade de Caixa Líquida / Despesa Média Mensal	<b>Resultado</b> 0,00	<b>Nota</b> 0,00



## SITUAÇÃO FISCAL

	R\$ Milhões		
DISCRIMINAÇÃO	2014	2015	Variação
<b>RECEITA CORRENTE</b>	<b>19.740</b>	<b>21.485</b>	<b>9%</b>
Receitas de Arrecadação Própria	12.227	13.797	13%
ISS	5.347	5.733	7%
IPTU	2.002	2.040	2%
Outras	4.878	6.023	23%
Receitas de Transferências	7.513	7.688	2%
FPM	270	236	-12%
Participação no ICMS	2.263	2.396	6%
Participação no IPVA	630	674	7%
Outras	4.350	4.382	1%
<b>RECEITA DE CAPITAL</b>	<b>2.280</b>	<b>2.842</b>	<b>25%</b>
Operações de Crédito	1.636	1.872	14%
Outras	644	970	51%
<b>DESPESA CORRENTE</b>	<b>20.265</b>	<b>21.554</b>	<b>6%</b>
Pessoal	11.824	12.978	10%
Ativo	5.330	5.835	9%
Inativos	2.625	2.970	13%
Pensionistas	486	538	11%
Outras	3.383	3.635	7%
Juros e Encargos da Dívida	642	491	-23%
Outras Despesas Correntes	7.800	8.086	4%
<b>DESPESA DE CAPITAL</b>	<b>4.267</b>	<b>5.738</b>	<b>34%</b>
Investimentos	3.616	5.181	43%
Inversões	272	261	-4%
Amortização da Dívida	379	297	-22%

Fonte: Contas Anuais - Siconfi

IPCA 2015 = 10,67%

## ENDIVIDAMENTO

	Valor	R\$ Milhões Participação
<b>DÍVIDA CONSOLIDADA</b>	<b>17.658</b>	<b>100,0%</b>
Dívida Contratual Interna	12.790	72,4%
BB	1.036	5,9%
BNDES	3.615	20,5%
CEF	1.166	6,6%
Outros Bancos Públicos Federais	-	0,0%
União	6.739	38,2%
Outros Credores	234	1,3%
Dívida Contratual Externa	4.851	27,5%
Banco Mundial	4.023	22,8%
Banco Interamericano de Desenvolvimento	828	4,7%
Corporação Andina de Fomento	-	0,0%
Outros Credores	-	0,0%
Outras Dívidas	-	0,0%
Precatórios	17	0,1%

	Valor	R\$ Milhões Participação
<b>DÍVIDA CONSOLIDADA</b>	<b>17.658</b>	<b>100,0%</b>
Com Garantia da União	7.361	41,7%
Sem Garantia da União	1.165	6,6%
Não Se Aplica Garantia	9.132	51,7%

Fonte: Cadastro da Dívida Pública

## COMPOSIÇÃO DO ENDIVIDAMENTO



## INDICADORES E NOTAS

<b>Endividamento</b> Dívida Consolidada / RCL	<b>Resultado</b> 88%	<b>Nota</b> 3,23
<b>Solvência I</b> Despesa com Pessoal / RCL	<b>Resultado</b> 65%	<b>Nota</b> 1,71
<b>Solvência II</b> Serviço da Dívida / RCL	<b>Resultado</b> 4%	<b>Nota</b> 8,17
<b>Autonomia Financeira</b> Arrecadação Própria / Receita Corrente Total	<b>Resultado</b> 58%	<b>Nota</b> 9,25
<b>Financiamento dos Investimentos</b> Investimento com Recursos Próprios	<b>Resultado</b> 48%	<b>Nota</b> 0,00
<b>Rigidez das Despesas</b> Despesas Rígidas / Despesa Total	<b>Resultado</b> 80%	<b>Nota</b> 4,97
<b>Planejamento I</b> Despesas de Exercícios Anteriores / Despesa Total	<b>Resultado</b> 0%	<b>Nota</b> 10,00
<b>Planejamento II</b> Restos a Pagar Processados/ Despesa Liquidada Total	<b>Resultado</b> 8%	<b>Nota</b> 3,70
<b>Liquidez</b> Disponibilidade de Caixa Líquida / Despesa Média Mensal	<b>Resultado</b> 0,54	<b>Nota</b> 5,41

## SITUAÇÃO FISCAL

	R\$ Milhões		
DISCRIMINAÇÃO	2014	2015	Variação
<b>RECEITA CORRENTE</b>	<b>554</b>	<b>621</b>	<b>12%</b>
Receitas de Arrecadação Própria	221	232	5%
ISS	95	91	-3%
IPTU	11	12	5%
Outras	116	129	11%
Receitas de Transferências	333	389	17%
FPM	56	56	0%
Participação no ICMS	127	183	44%
Participação no IPVA	19	21	11%
Outras	131	129	-1%
<b>RECEITA DE CAPITAL</b>	<b>16</b>	<b>19</b>	<b>17%</b>
Operações de Crédito	1	7	557%
Outras	15	12	-19%
<b>DESPESA CORRENTE</b>	<b>486</b>	<b>562</b>	<b>16%</b>
Pessoal	295	337	14%
Ativo	177	206	17%
Inativos	4	5	22%
Pensionistas	1	2	15%
Outras	112	123	10%
Juros e Encargos da Dívida	3	5	36%
Outras Despesas Correntes	188	220	17%
<b>DESPESA DE CAPITAL</b>	<b>55</b>	<b>42</b>	<b>-23%</b>
Investimentos	51	37	-27%
Inversões	-	-	-
Amortização da Dívida	4	5	23%

Fonte: Contas Anuais - Siconfi

IPCA 2015 = 10,67%

## ENDIVIDAMENTO

	Valor	R\$ Milhões Participação
<b>DÍVIDA CONSOLIDADA</b>	<b>76</b>	<b>100,0%</b>
Dívida Contratual Interna	39	51,1%
BB	-	0,0%
BNDES	-	0,0%
CEF	14	18,2%
Outros Bancos Públicos Federais	3	3,6%
União	2	2,2%
Outros Credores	21	27,1%
Dívida Contratual Externa	22	28,4%
Banco Mundial	22	28,4%
Banco Interamericano de Desenvolvimento	-	0,0%
Corporação Andina de Fomento	-	0,0%
Outros Credores	-	0,0%
Outras Dívidas	-	0,0%
Precatórios	16	20,4%

	Valor	R\$ Milhões Participação
<b>DÍVIDA CONSOLIDADA</b>	<b>76</b>	<b>100,0%</b>
Com Garantia da União	3	3,6%
Sem Garantia da União	16	20,4%
Não Se Aplica Garantia	58	76,0%

Fonte: Cadastro da Dívida Pública

## COMPOSIÇÃO DO ENDIVIDAMENTO



## INDICADORES E NOTAS

<b>Endividamento</b> Dívida Consolidada / RCL	<b>Resultado</b> 14%	<b>Nota</b> 10,00
<b>Solvência I</b> Despesa com Pessoal / RCL	<b>Resultado</b> 70%	<b>Nota</b> 0,09
<b>Solvência II</b> Serviço da Dívida / RCL	<b>Resultado</b> 2%	<b>Nota</b> 10,00
<b>Autonomia Financeira</b> Arrecadação Própria / Receita Corrente Total	<b>Resultado</b> 39%	<b>Nota</b> 0,00
<b>Financiamento dos Investimentos</b> Investimento com Recursos Próprios	<b>Resultado</b> 49%	<b>Nota</b> 0,00
<b>Rigidez das Despesas</b> Despesas Rígidas / Despesa Total	<b>Resultado</b> 94%	<b>Nota</b> 0,00
<b>Planejamento I</b> Despesas de Exercícios Anteriores / Despesa Total	<b>Resultado</b> 0%	<b>Nota</b> 10,00
<b>Planejamento II</b> Restos a Pagar Processados/ Despesa Liquidada Total	<b>Resultado</b> 2%	<b>Nota</b> 10,00
<b>Liquidez</b> Disponibilidade de Caixa Líquida / Despesa Média Mensal	<b>Resultado</b> 10,27	<b>Nota</b> 10,00

## SITUAÇÃO FISCAL

	R\$ Milhões		
DISCRIMINAÇÃO	2014	2015	Variação
<b>RECEITA CORRENTE</b>	<b>630</b>	<b>677</b>	<b>7%</b>
Receitas de Arrecadação Própria	244	276	13%
ISS	47	46	-1%
IPTU	18	21	19%
Outras	179	209	17%
Receitas de Transferências	386	401	4%
FPM	61	64	5%
Participação no ICMS	167	175	5%
Participação no IPVA	23	25	12%
Outras	136	136	0%
<b>RECEITA DE CAPITAL</b>	<b>12</b>	<b>8</b>	<b>-29%</b>
Operações de Crédito	-	-	-
Outras	12	8	-29%
<b>DESPESA CORRENTE</b>	<b>504</b>	<b>592</b>	<b>18%</b>
Pessoal	279	330	18%
Ativo	232	271	17%
Inativos	-	-	-
Pensionistas	-	-	-
Outras	47	59	25%
Juros e Encargos da Dívida	-	-	-
Outras Despesas Correntes	225	263	17%
<b>DESPESA DE CAPITAL</b>	<b>78</b>	<b>53</b>	<b>-32%</b>
Investimentos	71	45	-36%
Inversões	-	-	-
Amortização da Dívida	7	8	10%

Fonte: Contas Anuais - Siconfi

IPCA 2015 = 10,67%

## ENDIVIDAMENTO

	Valor	R\$ Milhões Participação
<b>DÍVIDA CONSOLIDADA</b>	<b>54</b>	<b>100,0%</b>
Dívida Contratual Interna	38	70,5%
BB	-	0,0%
BNDES	-	0,0%
CEF	-	0,0%
Outros Bancos Públicos Federais	-	0,0%
União	3	6,2%
Outros Credores	35	64,3%
Dívida Contratual Externa	-	0,0%
Banco Mundial	-	0,0%
Banco Interamericano de Desenvolvimento	-	0,0%
Corporação Andina de Fomento	-	0,0%
Outros Credores	-	0,0%
Outras Dívidas	16	29,5%
Precatórios	-	0,0%

	Valor	R\$ Milhões Participação
<b>DÍVIDA CONSOLIDADA</b>	<b>54</b>	<b>100,0%</b>
Com Garantia da União	2	2,9%
Sem Garantia da União	38	70,3%
Não Se Aplica Garantia	14	26,8%

Fonte: Cadastro da Dívida Pública

## COMPOSIÇÃO DO ENDIVIDAMENTO





## INDICADORES E NOTAS

<b>Endividamento</b> Dívida Consolidada / RCL	<b>Resultado</b> 8%	<b>Nota</b> 10,00
<b>Solvência I</b> Despesa com Pessoal / RCL	<b>Resultado</b> 59%	<b>Nota</b> 3,70
<b>Solvência II</b> Serviço da Dívida / RCL	<b>Resultado</b> 1%	<b>Nota</b> 10,00
<b>Autonomia Financeira</b> Arrecadação Própria / Receita Corrente Total	<b>Resultado</b> 44%	<b>Nota</b> 1,86
<b>Financiamento dos Investimentos</b> Investimento com Recursos Próprios	<b>Resultado</b> 82%	<b>Nota</b> 10,00
<b>Rigidez das Despesas</b> Despesas Rígidas / Despesa Total	<b>Resultado</b> 93%	<b>Nota</b> 0,00
<b>Planejamento I</b> Despesas de Exercícios Anteriores / Despesa Total	<b>Resultado</b> 0%	<b>Nota</b> 10,00
<b>Planejamento II</b> Restos a Pagar Processados/ Despesa Liquidada Total	<b>Resultado</b> 0%	<b>Nota</b> 10,00
<b>Liquidez</b> Disponibilidade de Caixa Líquida / Despesa Média Mensal	<b>Resultado</b> 0,43	<b>Nota</b> 4,33

## SITUAÇÃO FISCAL

	R\$ Milhões		
DISCRIMINAÇÃO	2014	2015	Variação
<b>RECEITA CORRENTE</b>	<b>534</b>	<b>586</b>	<b>10%</b>
Receitas de Arrecadação Própria	221	245	11%
ISS	52	67	27%
IPTU	24	27	15%
Outras	145	151	4%
Receitas de Transferências	313	341	9%
FPM	51	54	5%
Participação no ICMS	106	113	6%
Participação no IPVA	22	26	19%
Outras	133	148	11%
<b>RECEITA DE CAPITAL</b>	<b>30</b>	<b>47</b>	<b>57%</b>
Operações de Crédito	16	18	11%
Outras	13	29	112%
<b>DESPESA CORRENTE</b>	<b>451</b>	<b>512</b>	<b>14%</b>
Pessoal	245	264	8%
Ativo	154	171	11%
Inativos	10	13	22%
Pensionistas	3	4	18%
Outras	77	77	-1%
Juros e Encargos da Dívida	4	4	10%
Outras Despesas Correntes	202	243	20%
<b>DESPESA DE CAPITAL</b>	<b>74</b>	<b>103</b>	<b>39%</b>
Investimentos	54	86	58%
Inversões	-	-	-
Amortização da Dívida	20	17	-12%

Fonte: Contas Anuais - Siconfi

IPCA 2015 = 10,67%

## ENDIVIDAMENTO

	Valor	R\$ Milhões Participação
<b>DÍVIDA CONSOLIDADA</b>	<b>181</b>	<b>100,0%</b>
Dívida Contratual Interna	181	99,9%
BB	0	0,2%
BNDES	26	14,5%
CEF	80	44,1%
Outros Bancos Públicos Federais	-	0,0%
União	67	36,8%
Outros Credores	8	4,4%
Dívida Contratual Externa	-	0,0%
Banco Mundial	-	0,0%
Banco Interamericano de Desenvolvimento	-	0,0%
Corporação Andina de Fomento	-	0,0%
Outros Credores	-	0,0%
Outras Dívidas	-	0,0%
Precatórios	0	0,1%

	Valor	R\$ Milhões Participação
<b>DÍVIDA CONSOLIDADA</b>	<b>181</b>	<b>100,0%</b>
Com Garantia da União	-	0,0%
Sem Garantia da União	173	95,6%
Não Se Aplica Garantia	8	4,4%

Fonte: Cadastro da Dívida Pública

## COMPOSIÇÃO DO ENDIVIDAMENTO



## INDICADORES E NOTAS

<b>Endividamento</b> Dívida Consolidada / RCL	<b>Resultado</b> 34%	<b>Nota</b> 8,65
<b>Solvência I</b> Despesa com Pessoal / RCL	<b>Resultado</b> 50%	<b>Nota</b> 6,80
<b>Solvência II</b> Serviço da Dívida / RCL	<b>Resultado</b> 4%	<b>Nota</b> 8,01
<b>Autonomia Financeira</b> Arrecadação Própria / Receita Corrente Total	<b>Resultado</b> 39%	<b>Nota</b> 0,00
<b>Financiamento dos Investimentos</b> Investimento com Recursos Próprios	<b>Resultado</b> 51%	<b>Nota</b> 0,54
<b>Rigidez das Despesas</b> Despesas Rígidas / Despesa Total	<b>Resultado</b> 86%	<b>Nota</b> 1,96
<b>Planejamento I</b> Despesas de Exercícios Anteriores / Despesa Total	<b>Resultado</b> 0%	<b>Nota</b> 10,00
<b>Planejamento II</b> Restos a Pagar Processados/ Despesa Liquidada Total	<b>Resultado</b> n.d.	<b>Nota</b> n.d.
<b>Liquidez</b> Disponibilidade de Caixa Líquida / Despesa Média Mensal	<b>Resultado</b> n.d.	<b>Nota</b> n.d.

## SITUAÇÃO FISCAL

	R\$ Milhões		
DISCRIMINAÇÃO	2014	2015	Variação
<b>RECEITA CORRENTE</b>	<b>5.095</b>	<b>5.421</b>	<b>6%</b>
Receitas de Arrecadação Própria	2.653	2.748	4%
ISS	874	876	0%
IPTU	475	472	0%
Outras	1.304	1.400	7%
Receitas de Transferências	2.442	2.673	9%
FPM	607	675	11%
Participação no ICMS	636	686	8%
Participação no IPVA	180	192	6%
Outras	1.019	1.120	10%
<b>RECEITA DE CAPITAL</b>	<b>23</b>	<b>69</b>	<b>208%</b>
Operações de Crédito	-	6	-
Outras	23	63	180%
<b>DESPESA CORRENTE</b>	<b>4.324</b>	<b>4.925</b>	<b>14%</b>
Pessoal	2.110	2.463	17%
Ativo	1.208	1.456	21%
Inativos	363	399	10%
Pensionistas	110	119	8%
Outras	429	489	14%
Juros e Encargos da Dívida	68	71	4%
Outras Despesas Correntes	2.145	2.391	11%
<b>DESPESA DE CAPITAL</b>	<b>511</b>	<b>457</b>	<b>-11%</b>
Investimentos	413	334	-19%
Inversões	-	-	-
Amortização da Dívida	98	123	25%

Fonte: Contas Anuais - Siconfi

IPCA 2015 = 10,67%

## ENDIVIDAMENTO

	Valor	R\$ Milhões Participação
<b>DÍVIDA CONSOLIDADA</b>	<b>2.133</b>	<b>100,0%</b>
Dívida Contratual Interna	1.751	82,1%
BB	-	0,0%
BNDES	7	0,3%
CEF	24	1,1%
Outros Bancos Públicos Federais	-	0,0%
União	1.553	72,8%
Outros Credores	167	7,8%
Dívida Contratual Externa	-	0,0%
Banco Mundial	-	0,0%
Banco Interamericano de Desenvolvimento	-	0,0%
Corporação Andina de Fomento	-	0,0%
Outros Credores	-	0,0%
Outras Dívidas	-	0,0%
Precatórios	382	17,9%

	Valor	R\$ Milhões Participação
<b>DÍVIDA CONSOLIDADA</b>	<b>2.133</b>	<b>100,0%</b>
Com Garantia da União	-	0,0%
Sem Garantia da União	2.052	96,2%
Não Se Aplica Garantia	81	3,8%

Fonte: Cadastro da Dívida Pública

## COMPOSIÇÃO DO ENDIVIDAMENTO



## INDICADORES E NOTAS

<b>Endividamento</b> Dívida Consolidada / RCL	<b>Resultado</b> 43%	<b>Nota</b> 7,70
<b>Solvência I</b> Despesa com Pessoal / RCL	<b>Resultado</b> 50%	<b>Nota</b> 6,80
<b>Solvência II</b> Serviço da Dívida / RCL	<b>Resultado</b> 4%	<b>Nota</b> 8,20
<b>Autonomia Financeira</b> Arrecadação Própria / Receita Corrente Total	<b>Resultado</b> 54%	<b>Nota</b> 6,96
<b>Financiamento dos Investimentos</b> Investimento com Recursos Próprios	<b>Resultado</b> 93%	<b>Nota</b> 10,00
<b>Rigidez das Despesas</b> Despesas Rígidas / Despesa Total	<b>Resultado</b> 94%	<b>Nota</b> 0,00
<b>Planejamento I</b> Despesas de Exercícios Anteriores / Despesa Total	<b>Resultado</b> 1%	<b>Nota</b> 10,00
<b>Planejamento II</b> Restos a Pagar Processados/ Despesa Liquidada Total	<b>Resultado</b> 1%	<b>Nota</b> 10,00
<b>Liquidez</b> Disponibilidade de Caixa Líquida / Despesa Média Mensal	<b>Resultado</b> 1,70	<b>Nota</b> 10,00

## SITUAÇÃO FISCAL

	R\$ Milhões		
DISCRIMINAÇÃO	2014	2015	Variação
<b>RECEITA CORRENTE</b>	<b>324</b>	<b>345</b>	<b>6%</b>
Receitas de Arrecadação Própria	91	96	5%
ISS	-	15	-
IPTU	-	5	-
Outras	91	76	-17%
Receitas de Transferências	233	249	7%
FPM	-	68	-
Participação no ICMS	-	63	-
Participação no IPVA	-	15	-
Outras	233	103	-56%
<b>RECEITA DE CAPITAL</b>	<b>4</b>	<b>1</b>	<b>-82%</b>
Operações de Crédito	-	-	-
Outras	4	1	-82%
<b>DESPESA CORRENTE</b>	<b>229</b>	<b>267</b>	<b>17%</b>
Pessoal	108	114	6%
Ativo	52	54	4%
Inativos	8	10	27%
Pensionistas	1	1	47%
Outras	48	49	4%
Juros e Encargos da Dívida	0	1	712%
Outras Despesas Correntes	120	151	26%
<b>DESPESA DE CAPITAL</b>	<b>27</b>	<b>61</b>	<b>127%</b>
Investimentos	25	59	136%
Inversões	-	-	-
Amortização da Dívida	2	2	14%

Fonte: Contas Anuais - Siconfi

IPCA 2015 = 10,67%



## ENDIVIDAMENTO

	Valor	R\$ Milhões Participação
<b>DÍVIDA CONSOLIDADA</b>	<b>44</b>	<b>100,0%</b>
Dívida Contratual Interna	44	100,0%
BB	-	0,0%
BNDES	-	0,0%
CEF	3	7,1%
Outros Bancos Públicos Federais	-	0,0%
União	40	92,9%
Outros Credores	-	0,0%
Dívida Contratual Externa	-	0,0%
Banco Mundial	-	0,0%
Banco Interamericano de Desenvolvimento	-	0,0%
Corporação Andina de Fomento	-	0,0%
Outros Credores	-	0,0%
Outras Dívidas	-	0,0%
Precatórios	-	0,0%

	Valor	R\$ Milhões Participação
<b>DÍVIDA CONSOLIDADA</b>	<b>44</b>	<b>100,0%</b>
Com Garantia da União	-	0,0%
Sem Garantia da União	40	92,9%
Não Se Aplica Garantia	3	7,1%

Fonte: Cadastro da Dívida Pública

## COMPOSIÇÃO DO ENDIVIDAMENTO



## INDICADORES E NOTAS

<b>Endividamento</b> Dívida Consolidada / RCL	<b>Resultado</b> 14%	<b>Nota</b> 10,00
<b>Solvência I</b> Despesa com Pessoal / RCL	<b>Resultado</b> 36%	<b>Nota</b> 10,00
<b>Solvência II</b> Serviço da Dívida / RCL	<b>Resultado</b> 1%	<b>Nota</b> 10,00
<b>Autonomia Financeira</b> Arrecadação Própria / Receita Corrente Total	<b>Resultado</b> 28%	<b>Nota</b> 0,00
<b>Financiamento dos Investimentos</b> Investimento com Recursos Próprios	<b>Resultado</b> 99%	<b>Nota</b> 10,00
<b>Rigidez das Despesas</b> Despesas Rígidas / Despesa Total	<b>Resultado</b> 82%	<b>Nota</b> 3,96
<b>Planejamento I</b> Despesas de Exercícios Anteriores / Despesa Total	<b>Resultado</b> 0%	<b>Nota</b> 10,00
<b>Planejamento II</b> Restos a Pagar Processados/ Despesa Liquidada Total	<b>Resultado</b> 1%	<b>Nota</b> 10,00
<b>Liquidez</b> Disponibilidade de Caixa Líquida / Despesa Média Mensal	<b>Resultado</b> 0,00	<b>Nota</b> 0,00

## SITUAÇÃO FISCAL

	R\$ Milhões		
DISCRIMINAÇÃO	2014	2015	Variação
<b>RECEITA CORRENTE</b>	<b>517</b>	<b>534</b>	<b>3%</b>
Receitas de Arrecadação Própria	247	252	2%
ISS	53	54	2%
IPTU	26	29	8%
Outras	167	169	1%
Receitas de Transferências	270	282	4%
FPM	56	56	0%
Participação no ICMS	75	80	7%
Participação no IPVA	30	34	12%
Outras	109	113	3%
<b>RECEITA DE CAPITAL</b>	<b>10</b>	<b>10</b>	<b>-7%</b>
Operações de Crédito	1	2	48%
Outras	9	8	-12%
<b>DESPESA CORRENTE</b>	<b>447</b>	<b>492</b>	<b>10%</b>
Pessoal	300	336	12%
Ativo	170	181	7%
Inativos	56	69	23%
Pensionistas	8	9	10%
Outras	66	77	17%
Juros e Encargos da Dívida	5	4	-16%
Outras Despesas Correntes	142	151	6%
<b>DESPESA DE CAPITAL</b>	<b>33</b>	<b>25</b>	<b>-26%</b>
Investimentos	19	12	-37%
Inversões	0	0	2%
Amortização da Dívida	14	13	-11%

Fonte: Contas Anuais - Siconfi

IPCA 2015 = 10,67%

## ENDIVIDAMENTO

	Valor	R\$ Milhões Participação
<b>DÍVIDA CONSOLIDADA</b>	<b>140</b>	<b>100,0%</b>
Dívida Contratual Interna	33	23,4%
BB	-	0,0%
BNDES	-	0,0%
CEF	33	23,4%
Outros Bancos Públicos Federais	-	0,0%
União	-	0,0%
Outros Credores	-	0,0%
Dívida Contratual Externa	36	25,9%
Banco Mundial	36	25,9%
Banco Interamericano de Desenvolvimento	-	0,0%
Corporação Andina de Fomento	-	0,0%
Outros Credores	-	0,0%
Outras Dívidas	-	0,0%
Precatórios	71	50,7%

	Valor	R\$ Milhões Participação
<b>DÍVIDA CONSOLIDADA</b>	<b>140</b>	<b>100,0%</b>
Com Garantia da União	69	49,3%
Sem Garantia da União	71	50,7%
Não Se Aplica Garantia	-	0,0%

Fonte: Cadastro da Dívida Pública

## COMPOSIÇÃO DO ENDIVIDAMENTO



## INDICADORES E NOTAS

<b>Endividamento</b> Dívida Consolidada / RCL	<b>Resultado</b> 35%	<b>Nota</b> 8,53
<b>Solvência I</b> Despesa com Pessoal / RCL	<b>Resultado</b> 83%	<b>Nota</b> 0,00
<b>Solvência II</b> Serviço da Dívida / RCL	<b>Resultado</b> 4%	<b>Nota</b> 7,58
<b>Autonomia Financeira</b> Arrecadação Própria / Receita Corrente Total	<b>Resultado</b> 45 %	<b>Nota</b> 2,73
<b>Financiamento dos Investimentos</b> Investimento com Recursos Próprios	<b>Resultado</b> 28%	<b>Nota</b> 0,00
<b>Rigidez das Despesas</b> Despesas Rígidas / Despesa Total	<b>Resultado</b> 98%	<b>Nota</b> 0,00
<b>Planejamento I</b> Despesas de Exercícios Anteriores / Despesa Total	<b>Resultado</b> 0%	<b>Nota</b> 10,00
<b>Planejamento II</b> Restos a Pagar Processados/ Despesa Liquidada Total	<b>Resultado</b> 3%	<b>Nota</b> 10,00
<b>Liquidez</b> Disponibilidade de Caixa Líquida / Despesa Média Mensal	<b>Resultado</b> 6,34	<b>Nota</b> 10,00

## SITUAÇÃO FISCAL

	R\$ Milhões		
DISCRIMINAÇÃO	2014	2015	Variação
<b>RECEITA CORRENTE</b>	<b>434</b>	<b>509</b>	<b>17%</b>
Receitas de Arrecadação Própria	59	79	34%
ISS	22	29	32%
IPTU	5	5	0%
Outras	32	45	40%
Receitas de Transferências	374	429	15%
FPM	65	71	10%
Participação no ICMS	44	51	17%
Participação no IPVA	10	11	16%
Outras	256	295	16%
<b>RECEITA DE CAPITAL</b>	<b>1</b>	<b>3</b>	<b>302%</b>
Operações de Crédito	-	2	-
Outras	1	1	-10%
<b>DESPESA CORRENTE</b>	<b>405</b>	<b>477</b>	<b>18%</b>
Pessoal	222	258	16%
Ativo	110	118	7%
Inativos	3	4	4%
Pensionistas	1	1	-17%
Outras	108	135	25%
Juros e Encargos da Dívida	0	0	22%
Outras Despesas Correntes	182	220	20%
<b>DESPESA DE CAPITAL</b>	<b>45</b>	<b>48</b>	<b>8%</b>
Investimentos	40	42	5%
Inversões	1	0	-7%
Amortização da Dívida	4	5	40%

Fonte: Contas Anuais - Siconfi

IPCA 2015 = 10,67%

## ENDIVIDAMENTO

	Valor	R\$ Milhões Participação
<b>DÍVIDA CONSOLIDADA</b>	<b>21</b>	<b>100,0%</b>
Dívida Contratual Interna	21	100,0%
BB	19	90,5%
BNDES	-	0,0%
CEF	2	9,5%
Outros Bancos Públicos Federais	-	0,0%
União	-	0,0%
Outros Credores	-	0,0%
Dívida Contratual Externa	-	0,0%
Banco Mundial	-	0,0%
Banco Interamericano de Desenvolvimento	-	0,0%
Corporação Andina de Fomento	-	0,0%
Outros Credores	-	0,0%
Outras Dívidas	-	0,0%
Precatórios	-	0,0%

	Valor	R\$ Milhões Participação
<b>DÍVIDA CONSOLIDADA</b>	<b>21</b>	<b>100,0%</b>
Com Garantia da União	2	9,5%
Sem Garantia da União	19	90,5%
Não Se Aplica Garantia	-	0,0%

Fonte: Cadastro da Dívida Pública

## COMPOSIÇÃO DO ENDIVIDAMENTO



## INDICADORES E NOTAS

<b>Endividamento</b> Dívida Consolidada / RCL	<b>Resultado</b> n.d.	<b>Nota</b> 0,00
<b>Solvência I</b> Despesa com Pessoal / RCL	<b>Resultado</b> n.d.	<b>Nota</b> 0,00
<b>Solvência II</b> Serviço da Dívida / RCL	<b>Resultado</b> n.d.	<b>Nota</b> 0,00
<b>Autonomia Financeira</b> Arrecadação Própria / Receita Corrente Total	<b>Resultado</b> 16 %	<b>Nota</b> 0,00
<b>Financiamento dos Investimentos</b> Investimento com Recursos Próprios	<b>Resultado</b> 95%	<b>Nota</b> 10,00
<b>Rigidez das Despesas</b> Despesas Rígidas / Despesa Total	<b>Resultado</b> 92%	<b>Nota</b> 0,00
<b>Planejamento I</b> Despesas de Exercícios Anteriores / Despesa Total	<b>Resultado</b> 1%	<b>Nota</b> 10,00
<b>Planejamento II</b> Restos a Pagar Processados/ Despesa Liquidada Total	<b>Resultado</b> 9%	<b>Nota</b> 1,23
<b>Liquidez</b> Disponibilidade de Caixa Líquida / Despesa Média Mensal	<b>Resultado</b> 0,00	<b>Nota</b> 0,00



## SITUAÇÃO FISCAL

	R\$ Milhões		
DISCRIMINAÇÃO	2014	2015	Variação
<b>RECEITA CORRENTE</b>	<b>1.987</b>	<b>2.025</b>	<b>2%</b>
Receitas de Arrecadação Própria	1.148	1.165	1%
ISS	253	270	7%
IPTU	206	218	6%
Outras	689	676	-2%
Receitas de Transferências	839	860	2%
FPM	55	55	0%
Participação no ICMS	348	356	2%
Participação no IPVA	132	134	2%
Outras	305	315	3%
<b>RECEITA DE CAPITAL</b>	<b>56</b>	<b>118</b>	<b>111%</b>
Operações de Crédito	14	10	-26%
Outras	42	108	158%
<b>DESPESA CORRENTE</b>	<b>2.030</b>	<b>2.061</b>	<b>2%</b>
Pessoal	875	948	8%
Ativo	479	512	7%
Inativos	121	137	13%
Pensionistas	42	46	7%
Outras	232	254	9%
Juros e Encargos da Dívida	4	5	30%
Outras Despesas Correntes	1.151	1.108	-4%
<b>DESPESA DE CAPITAL</b>	<b>146</b>	<b>214</b>	<b>46%</b>
Investimentos	141	204	45%
Inversões	-	-	-
Amortização da Dívida	6	10	82%

Fonte: Contas Anuais - Siconfi

IPCA 2015 = 10,67%

## ENDIVIDAMENTO

	Valor	R\$ Milhões Participação
<b>DÍVIDA CONSOLIDADA</b>	<b>1.187</b>	<b>100,0%</b>
Dívida Contratual Interna	255	21,5%
BB	3	0,3%
BNDES	2	0,1%
CEF	36	3,0%
Outros Bancos Públicos Federais	-	0,0%
União	102	8,6%
Outros Credores	112	9,5%
Dívida Contratual Externa	-	0,0%
Banco Mundial	-	0,0%
Banco Interamericano de Desenvolvimento	-	0,0%
Corporação Andina de Fomento	-	0,0%
Outros Credores	-	0,0%
Outras Dívidas	-	0,0%
Precatórios	932	78,5%

	Valor	R\$ Milhões Participação
<b>DÍVIDA CONSOLIDADA</b>	<b>1.187</b>	<b>100,0%</b>
Com Garantia da União	-	0,0%
Sem Garantia da União	1.131	95,3%
Não Se Aplica Garantia	56	4,7%

Fonte: Cadastro da Dívida Pública

## COMPOSIÇÃO DO ENDIVIDAMENTO



## INDICADORES E NOTAS

<b>Endividamento</b> Dívida Consolidada / RCL	<b>Resultado</b> 64%	<b>Nota</b> 5,58
<b>Solvência I</b> Despesa com Pessoal / RCL	<b>Resultado</b> 51%	<b>Nota</b> 6,24
<b>Solvência II</b> Serviço da Dívida / RCL	<b>Resultado</b> 1%	<b>Nota</b> 10,00
<b>Autonomia Financeira</b> Arrecadação Própria / Receita Corrente Total	<b>Resultado</b> 61%	<b>Nota</b> 10,00
<b>Financiamento dos Investimentos</b> Investimento com Recursos Próprios	<b>Resultado</b> 81%	<b>Nota</b> 10,00
<b>Rigidez das Despesas</b> Despesas Rígidas / Despesa Total	<b>Resultado</b> 91%	<b>Nota</b> 0,00
<b>Planejamento I</b> Despesas de Exercícios Anteriores / Despesa Total	<b>Resultado</b> 0%	<b>Nota</b> 10,00
<b>Planejamento II</b> Restos a Pagar Processados/ Despesa Liquidada Total	<b>Resultado</b> 7%	<b>Nota</b> 5,91
<b>Liquidez</b> Disponibilidade de Caixa Líquida / Despesa Média Mensal	<b>Resultado</b> -0,56	<b>Nota</b> 0,00

## SITUAÇÃO FISCAL

	R\$ Milhões		
DISCRIMINAÇÃO	2014	2015	Variação
<b>RECEITA CORRENTE</b>	<b>1.946</b>	<b>1.947</b>	<b>0%</b>
Receitas de Arrecadação Própria	1.161	1.149	-1%
ISS	407	442	9%
IPTU	306	328	7%
Outras	448	380	-15%
Receitas de Transferências	785	798	2%
FPM	55	58	5%
Participação no ICMS	319	333	4%
Participação no IPVA	94	95	2%
Outras	317	312	-2%
<b>RECEITA DE CAPITAL</b>	<b>84</b>	<b>86</b>	<b>2%</b>
Operações de Crédito	30	7	-77%
Outras	54	79	45%
<b>DESPESA CORRENTE</b>	<b>1.936</b>	<b>1.822</b>	<b>-6%</b>
Pessoal	1.194	999	-16%
Ativo	566	578	2%
Inativos	182	-	-100%
Pensionistas	58	0	-99%
Outras	388	420	8%
Juros e Encargos da Dívida	5	5	9%
Outras Despesas Correntes	737	818	11%
<b>DESPESA DE CAPITAL</b>	<b>210</b>	<b>290</b>	<b>38%</b>
Investimentos	188	259	37%
Inversões	8	14	77%
Amortização da Dívida	14	18	29%

Fonte: Contas Anuais - Siconfi

IPCA 2015 = 10,67%

## ENDIVIDAMENTO

	Valor	R\$ Milhões Participação
<b>DÍVIDA CONSOLIDADA</b>	<b>457</b>	<b>100,0%</b>
Dívida Contratual Interna	173	38,0%
BB	-	0,0%
BNDES	6	1,4%
CEF	8	1,8%
Outros Bancos Públicos Federais	-	0,0%
União	155	33,9%
Outros Credores	4	0,9%
Dívida Contratual Externa	51	11,1%
Banco Mundial	51	11,1%
Banco Interamericano de Desenvolvimento	-	0,0%
Corporação Andina de Fomento	-	0,0%
Outros Credores	-	0,0%
Outras Dívidas	-	0,0%
Precatórios	232	50,9%

	Valor	R\$ Milhões Participação
<b>DÍVIDA CONSOLIDADA</b>	<b>457</b>	<b>100,0%</b>
Com Garantia da União	57	12,5%
Sem Garantia da União	387	84,8%
Não Se Aplica Garantia	12	2,7%

Fonte: Cadastro da Dívida Pública

## COMPOSIÇÃO DO ENDIVIDAMENTO



## INDICADORES E NOTAS

<b>Endividamento</b> Dívida Consolidada / RCL	<b>Resultado</b> 24%	<b>Nota</b> 9,63
<b>Solvência I</b> Despesa com Pessoal / RCL	<b>Resultado</b> 52%	<b>Nota</b> 6,05
<b>Solvência II</b> Serviço da Dívida / RCL	<b>Resultado</b> 1%	<b>Nota</b> 10,00
<b>Autonomia Financeira</b> Arrecadação Própria / Receita Corrente Total	<b>Resultado</b> 59 %	<b>Nota</b> 9,68
<b>Financiamento dos Investimentos</b> Investimento com Recursos Próprios	<b>Resultado</b> 67%	<b>Nota</b> 8,43
<b>Rigidez das Despesas</b> Despesas Rígidas / Despesa Total	<b>Resultado</b> 87%	<b>Nota</b> 1,45
<b>Planejamento I</b> Despesas de Exercícios Anteriores / Despesa Total	<b>Resultado</b> 0%	<b>Nota</b> 10,00
<b>Planejamento II</b> Restos a Pagar Processados/ Despesa Liquidada Total	<b>Resultado</b> 5%	<b>Nota</b> 9,86
<b>Liquidez</b> Disponibilidade de Caixa Líquida / Despesa Média Mensal	<b>Resultado</b> 0,35	<b>Nota</b> 3,55

## SITUAÇÃO FISCAL

	R\$ Milhões		
DISCRIMINAÇÃO	2014	2015	Variação
<b>RECEITA CORRENTE</b>	<b>3.244</b>	<b>3.347</b>	<b>3%</b>
Receitas de Arrecadação Própria	1.364	1.424	4%
ISS	311	367	18%
IPTU	282	300	7%
Outras	771	757	-2%
Receitas de Transferências	1.880	1.923	2%
FPM	54	58	7%
Participação no ICMS	991	983	-1%
Participação no IPVA	169	177	5%
Outras	665	705	6%
<b>RECEITA DE CAPITAL</b>	<b>318</b>	<b>398</b>	<b>25%</b>
Operações de Crédito	207	179	-13%
Outras	112	219	96%
<b>DESPESA CORRENTE</b>	<b>3.001</b>	<b>3.053</b>	<b>2%</b>
Pessoal	1.216	1.278	5%
Ativo	690	718	4%
Inativos	276	304	10%
Pensionistas	51	56	9%
Outras	199	200	1%
Juros e Encargos da Dívida	49	69	40%
Outras Despesas Correntes	1.735	1.706	-2%
<b>DESPESA DE CAPITAL</b>	<b>557</b>	<b>604</b>	<b>8%</b>
Investimentos	457	492	8%
Inversões	5	5	2%
Amortização da Dívida	94	106	13%

Fonte: Contas Anuais - Siconfi

IPCA 2015 = 10,67%

## ENDIVIDAMENTO

	Valor	R\$ Milhões Participação
<b>DÍVIDA CONSOLIDADA</b>	<b>1.516</b>	<b>100,0%</b>
Dívida Contratual Interna	1.026	67,7%
BB	56	3,7%
BNDES	30	2,0%
CEF	634	41,8%
Outros Bancos Públicos Federais	-	0,0%
União	306	20,2%
Outros Credores	-	0,0%
Dívida Contratual Externa	343	22,6%
Banco Mundial	0	0,0%
Banco Interamericano de Desenvolvimento	342	22,6%
Corporação Andina de Fomento	-	0,0%
Outros Credores	-	0,0%
Outras Dívidas	-	0,0%
Precatórios	147	9,7%

	Valor	R\$ Milhões Participação
<b>DÍVIDA CONSOLIDADA</b>	<b>1.516</b>	<b>100,0%</b>
Com Garantia da União	343	22,6%
Sem Garantia da União	465	30,7%
Não Se Aplica Garantia	708	46,7%

Fonte: Cadastro da Dívida Pública

## COMPOSIÇÃO DO ENDIVIDAMENTO





## INDICADORES E NOTAS

<b>Endividamento</b> Dívida Consolidada / RCL	<b>Resultado</b> 51%	<b>Nota</b> 6,91
<b>Solvência I</b> Despesa com Pessoal / RCL	<b>Resultado</b> 43%	<b>Nota</b> 8,96
<b>Solvência II</b> Serviço da Dívida / RCL	<b>Resultado</b> 6%	<b>Nota</b> 4,28
<b>Autonomia Financeira</b> Arrecadação Própria / Receita Corrente Total	<b>Resultado</b> 44%	<b>Nota</b> 2,11
<b>Financiamento dos Investimentos</b> Investimento com Recursos Próprios	<b>Resultado</b> 46%	<b>Nota</b> 0,00
<b>Rigidez das Despesas</b> Despesas Rígidas / Despesa Total	<b>Resultado</b> 86%	<b>Nota</b> 1,80
<b>Planejamento I</b> Despesas de Exercícios Anteriores / Despesa Total	<b>Resultado</b> 0%	<b>Nota</b> 10,00
<b>Planejamento II</b> Restos a Pagar Processados/ Despesa Liquidada Total	<b>Resultado</b> 2%	<b>Nota</b> 10,00
<b>Liquidez</b> Disponibilidade de Caixa Líquida / Despesa Média Mensal	<b>Resultado</b> 0,66	<b>Nota</b> 6,56

## SITUAÇÃO FISCAL

	R\$ Milhões		
DISCRIMINAÇÃO	2014	2015	Variação
<b>RECEITA CORRENTE</b>	<b>651</b>	<b>654</b>	<b>1%</b>
Receitas de Arrecadação Própria	264	260	-1%
ISS	44	49	13%
IPTU	66	70	6%
Outras	153	140	-9%
Receitas de Transferências	387	395	2%
FPM	56	58	3%
Participação no ICMS	137	146	7%
Participação no IPVA	41	43	5%
Outras	153	147	-4%
<b>RECEITA DE CAPITAL</b>	<b>17</b>	<b>12</b>	<b>-32%</b>
Operações de Crédito	2	1	-27%
Outras	16	11	-33%
<b>DESPESA CORRENTE</b>	<b>550</b>	<b>582</b>	<b>6%</b>
Pessoal	289	292	1%
Ativo	217	221	2%
Inativos	6	5	-11%
Pensionistas	3	3	-4%
Outras	64	63	-1%
Juros e Encargos da Dívida	4	6	31%
Outras Despesas Correntes	257	284	11%
<b>DESPESA DE CAPITAL</b>	<b>92</b>	<b>46</b>	<b>-50%</b>
Investimentos	38	33	-13%
Inversões	-	0	-
Amortização da Dívida	54	13	-76%

Fonte: Contas Anuais - Siconfi

IPCA 2015 = 10,67%

## ENDIVIDAMENTO

	Valor	R\$ Milhões Participação
<b>DÍVIDA CONSOLIDADA</b>	<b>1</b>	<b>100,0%</b>
Dívida Contratual Interna	1	100,0%
BB	-	0,0%
BNDES	-	0,0%
CEF	-	0,0%
Outros Bancos Públicos Federais	-	0,0%
União	-	0,0%
Outros Credores	1	100,0%
Dívida Contratual Externa	-	0,0%
Banco Mundial	-	0,0%
Banco Interamericano de Desenvolvimento	-	0,0%
Corporação Andina de Fomento	-	0,0%
Outros Credores	-	0,0%
Outras Dívidas	-	0,0%
Precatórios	-	0,0%

	Valor	R\$ Milhões Participação
<b>DÍVIDA CONSOLIDADA</b>	<b>1</b>	<b>100,0%</b>
Com Garantia da União	-	0,0%
Sem Garantia da União	-	0,0%
Não Se Aplica Garantia	1	100,0%

Fonte: Cadastro da Dívida Pública

## COMPOSIÇÃO DO ENDIVIDAMENTO



## INDICADORES E NOTAS

<b>Endividamento</b> Dívida Consolidada / RCL	<b>Resultado</b> 36%	<b>Nota</b> 8,40
<b>Solvência I</b> Despesa com Pessoal / RCL	<b>Resultado</b> 52%	<b>Nota</b> 6,15
<b>Solvência II</b> Serviço da Dívida / RCL	<b>Resultado</b> 3%	<b>Nota</b> 9,90
<b>Autonomia Financeira</b> Arrecadação Própria / Receita Corrente Total	<b>Resultado</b> 42 %	<b>Nota</b> 1,01
<b>Financiamento dos Investimentos</b> Investimento com Recursos Próprios	<b>Resultado</b> 67%	<b>Nota</b> 8,69
<b>Rigidez das Despesas</b> Despesas Rígidas / Despesa Total	<b>Resultado</b> 95%	<b>Nota</b> 0,00
<b>Planejamento I</b> Despesas de Exercícios Anteriores / Despesa Total	<b>Resultado</b> 0%	<b>Nota</b> 10,00
<b>Planejamento II</b> Restos a Pagar Processados/ Despesa Liquidada Total	<b>Resultado</b> 5%	<b>Nota</b> 9,27
<b>Liquidez</b> Disponibilidade de Caixa Líquida / Despesa Média Mensal	<b>Resultado</b> 0,00	<b>Nota</b> 0,00

## SITUAÇÃO FISCAL

	R\$ Milhões		
DISCRIMINAÇÃO	2014	2015	Variação
<b>RECEITA CORRENTE</b>	<b>1.033</b>	<b>-</b>	<b>-100%</b>
Receitas de Arrecadação Própria	316	-	-100%
ISS	86	-	-100%
IPTU	52	-	-100%
Outras	178	-	-100%
Receitas de Transferências	718	-	-100%
FPM	52	-	-100%
Participação no ICMS	177	-	-100%
Participação no IPVA	39	-	-100%
Outras	450	-	-100%
<b>RECEITA DE CAPITAL</b>	<b>10</b>	<b>-</b>	<b>-100%</b>
Operações de Crédito	-	-	-
Outras	10	-	-100%
<b>DESPESA CORRENTE</b>	<b>966</b>	<b>-</b>	<b>-100%</b>
Pessoal	553	-	-100%
Ativo	438	-	-100%
Inativos	53	-	-100%
Pensionistas	11	-	-100%
Outras	50	-	-100%
Juros e Encargos da Dívida	-	-	-
Outras Despesas Correntes	413	-	-100%
<b>DESPESA DE CAPITAL</b>	<b>67</b>	<b>-</b>	<b>-100%</b>
Investimentos	57	-	-100%
Inversões	-	-	-
Amortização da Dívida	10	-	-100%

Fonte: Contas Anuais - Siconfi

IPCA 2015 = 10,67%

## ENDIVIDAMENTO

		R\$ Milhões
	Valor	Participação
<b>DÍVIDA CONSOLIDADA</b>	-	
Dívida Contratual Interna	-	
BB	-	
BNDES	-	
CEF	-	
Outros Bancos Públicos Federais	-	
União	-	
Outros Credores	-	
Dívida Contratual Externa	-	
Banco Mundial	-	
Banco Interamericano de Desenvolvimento	-	
Corporação Andina de Fomento	-	
Outros Credores	-	
Outras Dívidas	-	
Precatórios	-	

		R\$ Milhões
	Valor	Participação
<b>DÍVIDA CONSOLIDADA</b>	-	
Com Garantia da União	-	
Sem Garantia da União	-	
Não Se Aplica Garantia	-	

**Fonte: Cadastro da Dívida Pública**

## INDICADORES E NOTAS

<b>Endividamento</b> Dívida Consolidada / RCL	<b>Resultado</b> n.d.	<b>Nota</b> 0,00
<b>Solvência I</b> Despesa com Pessoal / RCL	<b>Resultado</b> n.d.	<b>Nota</b> 0,00
<b>Solvência II</b> Serviço da Dívida / RCL	<b>Resultado</b> n.d.	<b>Nota</b> 0,00
<b>Autonomia Financeira</b> Arrecadação Própria / Receita Corrente Total	<b>Resultado</b> n.d.	<b>Nota</b> 0,00
<b>Financiamento dos Investimentos</b> Investimento com Recursos Próprios	<b>Resultado</b> n.d.	<b>Nota</b> 0,00
<b>Rigidez das Despesas</b> Despesas Rígidas / Despesa Total	<b>Resultado</b> n.d.	<b>Nota</b> 0,00
<b>Planejamento I</b> Despesas de Exercícios Anteriores / Despesa Total	<b>Resultado</b> n.d.	<b>Nota</b> 0,00
<b>Planejamento II</b> Restos a Pagar Processados/ Despesa Liquidada Total	<b>Resultado</b> n.d.	<b>Nota</b> 0,00
<b>Liquidez</b> Disponibilidade de Caixa Líquida / Despesa Média Mensal	<b>Resultado</b> n.d.	<b>Nota</b> 0,00

## SITUAÇÃO FISCAL

	R\$ Milhões		
DISCRIMINAÇÃO	2014	2015	Variação
<b>RECEITA CORRENTE</b>	<b>473</b>	<b>-</b>	<b>-100%</b>
Receitas de Arrecadação Própria	127	-	-100%
ISS	31	-	-100%
IPTU	25	-	-100%
Outras	72	-	-100%
Receitas de Transferências	345	-	-100%
FPM	49	-	-100%
Participação no ICMS	75	-	-100%
Participação no IPVA	17	-	-100%
Outras	205	-	-100%
<b>RECEITA DE CAPITAL</b>	<b>-</b>	<b>-</b>	<b>-</b>
Operações de Crédito	-	-	-
Outras	-	-	-
<b>DESPESA CORRENTE</b>	<b>498</b>	<b>-</b>	<b>-100%</b>
Pessoal	314	-	-100%
Ativo	228	-	-100%
Inativos	34	-	-100%
Pensionistas	18	-	-100%
Outras	33	-	-100%
Juros e Encargos da Dívida	0	-	-100%
Outras Despesas Correntes	184	-	-100%
<b>DESPESA DE CAPITAL</b>	<b>32</b>	<b>-</b>	<b>-100%</b>
Investimentos	24	-	-100%
Inversões	-	-	-
Amortização da Dívida	9	-	-100%

Fonte: Contas Anuais - Siconfi

IPCA 2015 = 10,67%



## ENDIVIDAMENTO

		R\$ Milhões
	Valor	Participação
<b>DÍVIDA CONSOLIDADA</b>	-	
Dívida Contratual Interna	-	
BB	-	
BNDES	-	
CEF	-	
Outros Bancos Públicos Federais	-	
União	-	
Outros Credores	-	
Dívida Contratual Externa	-	
Banco Mundial	-	
Banco Interamericano de Desenvolvimento	-	
Corporação Andina de Fomento	-	
Outros Credores	-	
Outras Dívidas	-	
Precatórios	-	

		R\$ Milhões
	Valor	Participação
<b>DÍVIDA CONSOLIDADA</b>	-	
Com Garantia da União	-	
Sem Garantia da União	-	
Não Se Aplica Garantia	-	

**Fonte: Cadastro da Dívida Pública**

## INDICADORES E NOTAS

<b>Endividamento</b> Dívida Consolidada / RCL	<b>Resultado</b> 0%	<b>Nota</b> 10,00
<b>Solvência I</b> Despesa com Pessoal / RCL	<b>Resultado</b> 0%	<b>Nota</b> 10,00
<b>Solvência II</b> Serviço da Dívida / RCL	<b>Resultado</b> 0%	<b>Nota</b> 10,00
<b>Autonomia Financeira</b> Arrecadação Própria / Receita Corrente Total	<b>Resultado</b> n.d.	<b>Nota</b> 0,00
<b>Financiamento dos Investimentos</b> Investimento com Recursos Próprios	<b>Resultado</b> n.d.	<b>Nota</b> 0,00
<b>Rigidez das Despesas</b> Despesas Rígidas / Despesa Total	<b>Resultado</b> n.d.	<b>Nota</b> 0,00
<b>Planejamento I</b> Despesas de Exercícios Anteriores / Despesa Total	<b>Resultado</b> n.d.	<b>Nota</b> 0,00
<b>Planejamento II</b> Restos a Pagar Processados/ Despesa Liquidada Total	<b>Resultado</b> n.d.	<b>Nota</b> 0,00
<b>Liquidez</b> Disponibilidade de Caixa Líquida / Despesa Média Mensal	<b>Resultado</b> n.d.	<b>Nota</b> 0,00

## SITUAÇÃO FISCAL

R\$ Milhões			
DISCRIMINAÇÃO	2014	2015	Variação
<b>RECEITA CORRENTE</b>	<b>494</b>	<b>552</b>	<b>12%</b>
Receitas de Arrecadação Própria	216	271	26%
ISS	47	51	9%
IPTU	40	63	55%
Outras	129	158	23%
Receitas de Transferências	278	281	1%
FPM	51	51	1%
Participação no ICMS	106	104	-2%
Participação no IPVA	22	24	7%
Outras	100	102	2%
<b>RECEITA DE CAPITAL</b>	<b>28</b>	<b>15</b>	<b>-44%</b>
Operações de Crédito	8	3	-56%
Outras	20	12	-40%
<b>DESPESA CORRENTE</b>	<b>401</b>	<b>433</b>	<b>8%</b>
Pessoal	225	229	2%
Ativo	126	160	28%
Inativos	4	5	14%
Pensionistas	1	1	20%
Outras	94	62	-34%
Juros e Encargos da Dívida	1	2	32%
Outras Despesas Correntes	175	202	16%
<b>DESPESA DE CAPITAL</b>	<b>58</b>	<b>46</b>	<b>-21%</b>
Investimentos	54	42	-23%
Inversões	-	-	-
Amortização da Dívida	4	4	-5%

Fonte: Contas Anuais - Siconfi

IPCA 2015 = 10,67%

## ENDIVIDAMENTO

	Valor	R\$ Milhões Participação
<b>DÍVIDA CONSOLIDADA</b>	<b>32</b>	<b>100,0%</b>
Dívida Contratual Interna	32	100,0%
BB	-	0,0%
BNDES	-	0,0%
CEF	21	65,3%
Outros Bancos Públicos Federais	-	0,0%
União	4	12,1%
Outros Credores	7	22,6%
Dívida Contratual Externa	-	0,0%
Banco Mundial	-	0,0%
Banco Interamericano de Desenvolvimento	-	0,0%
Corporação Andina de Fomento	-	0,0%
Outros Credores	-	0,0%
Outras Dívidas	-	0,0%
Precatórios	-	0,0%

	Valor	R\$ Milhões Participação
<b>DÍVIDA CONSOLIDADA</b>	<b>32</b>	<b>100,0%</b>
Com Garantia da União	-	0,0%
Sem Garantia da União	23	69,7%
Não Se Aplica Garantia	10	30,3%

Fonte: Cadastro da Dívida Pública

## COMPOSIÇÃO DO ENDIVIDAMENTO



## INDICADORES E NOTAS

<b>Endividamento</b> Dívida Consolidada / RCL	<b>Resultado</b> 7%	<b>Nota</b> 10,00
<b>Solvência I</b> Despesa com Pessoal / RCL	<b>Resultado</b> 51%	<b>Nota</b> 6,22
<b>Solvência II</b> Serviço da Dívida / RCL	<b>Resultado</b> 1%	<b>Nota</b> 10,00
<b>Autonomia Financeira</b> Arrecadação Própria / Receita Corrente Total	<b>Resultado</b> 46%	<b>Nota</b> 3,23
<b>Financiamento dos Investimentos</b> Investimento com Recursos Próprios	<b>Resultado</b> 63%	<b>Nota</b> 6,49
<b>Rigidez das Despesas</b> Despesas Rígidas / Despesa Total	<b>Resultado</b> 91%	<b>Nota</b> 0,00
<b>Planejamento I</b> Despesas de Exercícios Anteriores / Despesa Total	<b>Resultado</b> 0%	<b>Nota</b> 10,00
<b>Planejamento II</b> Restos a Pagar Processados/ Despesa Liquidada Total	<b>Resultado</b> 3%	<b>Nota</b> 10,00
<b>Liquidez</b> Disponibilidade de Caixa Líquida / Despesa Média Mensal	<b>Resultado</b> 15,08	<b>Nota</b> 10,00

## SITUAÇÃO FISCAL

	R\$ Milhões		
DISCRIMINAÇÃO	2014	2015	Variação
<b>RECEITA CORRENTE</b>	<b>1.244</b>	<b>1.376</b>	<b>11%</b>
Receitas de Arrecadação Própria	612	708	16%
ISS	146	163	12%
IPTU	128	140	9%
Outras	338	405	20%
Receitas de Transferências	632	668	6%
FPM	53	55	6%
Participação no ICMS	201	213	6%
Participação no IPVA	98	103	6%
Outras	280	296	6%
<b>RECEITA DE CAPITAL</b>	<b>66</b>	<b>88</b>	<b>33%</b>
Operações de Crédito	40	64	60%
Outras	26	24	-9%
<b>DESPESA CORRENTE</b>	<b>1.125</b>	<b>1.252</b>	<b>11%</b>
Pessoal	447	501	12%
Ativo	320	358	12%
Inativos	48	58	20%
Pensionistas	7	8	5%
Outras	72	77	8%
Juros e Encargos da Dívida	6	8	32%
Outras Despesas Correntes	672	742	10%
<b>DESPESA DE CAPITAL</b>	<b>100</b>	<b>216</b>	<b>117%</b>
Investimentos	62	179	187%
Inversões	-	-	-
Amortização da Dívida	37	38	0%

Fonte: Contas Anuais - Siconfi

IPCA 2015 = 10,67%

## ENDIVIDAMENTO

	Valor	R\$ Milhões Participação
<b>DÍVIDA CONSOLIDADA</b>	<b>199</b>	<b>100,0%</b>
Dívida Contratual Interna	183	92,1%
BB	19	9,7%
BNDES	11	5,4%
CEF	132	66,6%
Outros Bancos Públicos Federais	-	0,0%
União	8	3,8%
Outros Credores	13	6,6%
Dívida Contratual Externa	-	0,0%
Banco Mundial	-	0,0%
Banco Interamericano de Desenvolvimento	-	0,0%
Corporação Andina de Fomento	-	0,0%
Outros Credores	-	0,0%
Outras Dívidas	-	0,0%
Precatórios	16	7,9%

	Valor	R\$ Milhões Participação
<b>DÍVIDA CONSOLIDADA</b>	<b>199</b>	<b>100,0%</b>
Com Garantia da União	-	0,0%
Sem Garantia da União	23	11,7%
Não Se Aplica Garantia	175	88,3%

Fonte: Cadastro da Dívida Pública

## COMPOSIÇÃO DO ENDIVIDAMENTO



## INDICADORES E NOTAS

<b>Endividamento</b> Dívida Consolidada / RCL	<b>Resultado</b> 16%	<b>Nota</b> 10,00
<b>Solvência I</b> Despesa com Pessoal / RCL	<b>Resultado</b> 40%	<b>Nota</b> 10,00
<b>Solvência II</b> Serviço da Dívida / RCL	<b>Resultado</b> 4%	<b>Nota</b> 8,76
<b>Autonomia Financeira</b> Arrecadação Própria / Receita Corrente Total	<b>Resultado</b> 51%	<b>Nota</b> 5,55
<b>Financiamento dos Investimentos</b> Investimento com Recursos Próprios	<b>Resultado</b> 52%	<b>Nota</b> 0,96
<b>Rigidez das Despesas</b> Despesas Rígidas / Despesa Total	<b>Resultado</b> 88%	<b>Nota</b> 1,09
<b>Planejamento I</b> Despesas de Exercícios Anteriores / Despesa Total	<b>Resultado</b> 0%	<b>Nota</b> 10,00
<b>Planejamento II</b> Restos a Pagar Processados/ Despesa Liquidada Total	<b>Resultado</b> 3%	<b>Nota</b> 10,00
<b>Liquidez</b> Disponibilidade de Caixa Líquida / Despesa Média Mensal	<b>Resultado</b> 1,55	<b>Nota</b> 10,00



## SITUAÇÃO FISCAL

	R\$ Milhões		
DISCRIMINAÇÃO	2014	2015	Variação
<b>RECEITA CORRENTE</b>	<b>2.356</b>	<b>2.452</b>	<b>4%</b>
Receitas de Arrecadação Própria	1.039	1.027	-1%
ISS	238	243	2%
IPTU	147	158	7%
Outras	653	626	-4%
Receitas de Transferências	1.317	1.425	8%
FPM	55	58	5%
Participação no ICMS	742	797	7%
Participação no IPVA	113	122	8%
Outras	407	448	10%
<b>RECEITA DE CAPITAL</b>	<b>22</b>	<b>52</b>	<b>138%</b>
Operações de Crédito	11	28	149%
Outras	11	24	126%
<b>DESPESA CORRENTE</b>	<b>2.010</b>	<b>2.185</b>	<b>9%</b>
Pessoal	950	1.060	12%
Ativo	520	566	9%
Inativos	170	208	23%
Pensionistas	22	26	18%
Outras	239	260	9%
Juros e Encargos da Dívida	8	8	3%
Outras Despesas Correntes	1.052	1.116	6%
<b>DESPESA DE CAPITAL</b>	<b>113</b>	<b>107</b>	<b>-5%</b>
Investimentos	100	92	-8%
Inversões	-	-	-
Amortização da Dívida	12	15	23%

Fonte: Contas Anuais - Siconfi

IPCA 2015 = 10,67%

## ENDIVIDAMENTO

	Valor	R\$ Milhões Participação
<b>DÍVIDA CONSOLIDADA</b>	<b>294</b>	<b>100,0%</b>
Dívida Contratual Interna	219	74,6%
BB	77	26,1%
BNDES	-	0,0%
CEF	7	2,4%
Outros Bancos Públicos Federais	-	0,0%
União	122	41,5%
Outros Credores	13	4,5%
Dívida Contratual Externa	75	25,4%
Banco Mundial	-	0,0%
Banco Interamericano de Desenvolvimento	75	25,4%
Corporação Andina de Fomento	-	0,0%
Outros Credores	-	0,0%
Outras Dívidas	-	0,0%
Precatórios	-	0,0%

	Valor	R\$ Milhões Participação
<b>DÍVIDA CONSOLIDADA</b>	<b>294</b>	<b>100,0%</b>
Com Garantia da União	83	28,0%
Sem Garantia da União	122	41,5%
Não Se Aplica Garantia	90	30,5%

Fonte: Cadastro da Dívida Pública

## COMPOSIÇÃO DO ENDIVIDAMENTO



## INDICADORES E NOTAS

<b>Endividamento</b> Dívida Consolidada / RCL	<b>Resultado</b> 13%	<b>Nota</b> 10,00
<b>Solvência I</b> Despesa com Pessoal / RCL	<b>Resultado</b> 49%	<b>Nota</b> 7,13
<b>Solvência II</b> Serviço da Dívida / RCL	<b>Resultado</b> 1%	<b>Nota</b> 10,00
<b>Autonomia Financeira</b> Arrecadação Própria / Receita Corrente Total	<b>Resultado</b> 45%	<b>Nota</b> 2,41
<b>Financiamento dos Investimentos</b> Investimento com Recursos Próprios	<b>Resultado</b> 51%	<b>Nota</b> 0,66
<b>Rigidez das Despesas</b> Despesas Rígidas / Despesa Total	<b>Resultado</b> 96%	<b>Nota</b> 0,00
<b>Planejamento I</b> Despesas de Exercícios Anteriores / Despesa Total	<b>Resultado</b> 0%	<b>Nota</b> 10,00
<b>Planejamento II</b> Restos a Pagar Processados/ Despesa Liquidada Total	<b>Resultado</b> 5%	<b>Nota</b> 10,00
<b>Liquidez</b> Disponibilidade de Caixa Líquida / Despesa Média Mensal	<b>Resultado</b> 0,59	<b>Nota</b> 5,87

## SITUAÇÃO FISCAL

	R\$ Milhões		
DISCRIMINAÇÃO	2014	2015	Variação
<b>RECEITA CORRENTE</b>	<b>938</b>	<b>995</b>	<b>6%</b>
Receitas de Arrecadação Própria	247	278	13%
ISS	109	118	8%
IPTU	21	24	13%
Outras	116	136	17%
Receitas de Transferências	691	717	4%
FPM	63	62	0%
Participação no ICMS	418	425	2%
Participação no IPVA	36	45	26%
Outras	175	184	5%
<b>RECEITA DE CAPITAL</b>	<b>29</b>	<b>12</b>	<b>-59%</b>
Operações de Crédito	14	2	-84%
Outras	15	10	-34%
<b>DESPESA CORRENTE</b>	<b>745</b>	<b>805</b>	<b>8%</b>
Pessoal	425	398	-6%
Ativo	284	321	13%
Inativos	-	-	-
Pensionistas	-	-	-
Outras	141	76	-46%
Juros e Encargos da Dívida	2	3	45%
Outras Despesas Correntes	318	404	27%
<b>DESPESA DE CAPITAL</b>	<b>82</b>	<b>82</b>	<b>-1%</b>
Investimentos	74	71	-3%
Inversões	-	-	-
Amortização da Dívida	8	10	25%

Fonte: Contas Anuais - Siconfi

IPCA 2015 = 10,67%

## ENDIVIDAMENTO

	Valor	R\$ Milhões Participação
<b>DÍVIDA CONSOLIDADA</b>	<b>51</b>	<b>100,0%</b>
Dívida Contratual Interna	51	100,0%
BB	-	0,0%
BNDES	18	34,7%
CEF	-	0,0%
Outros Bancos Públicos Federais	-	0,0%
União	-	0,0%
Outros Credores	33	65,3%
Dívida Contratual Externa	-	0,0%
Banco Mundial	-	0,0%
Banco Interamericano de Desenvolvimento	-	0,0%
Corporação Andina de Fomento	-	0,0%
Outros Credores	-	0,0%
Outras Dívidas	-	0,0%
Precatórios	-	0,0%

	Valor	R\$ Milhões Participação
<b>DÍVIDA CONSOLIDADA</b>	<b>51</b>	<b>100,0%</b>
Com Garantia da União	18	34,7%
Sem Garantia da União	-	0,0%
Não Se Aplica Garantia	33	65,3%

Fonte: Cadastro da Dívida Pública

## COMPOSIÇÃO DO ENDIVIDAMENTO



## INDICADORES E NOTAS

<b>Endividamento</b> Dívida Consolidada / RCL	<b>Resultado</b> 6%	<b>Nota</b> 10,00
<b>Solvência I</b> Despesa com Pessoal / RCL	<b>Resultado</b> 49%	<b>Nota</b> 6,87
<b>Solvência II</b> Serviço da Dívida / RCL	<b>Resultado</b> 2%	<b>Nota</b> 10,00
<b>Autonomia Financeira</b> Arrecadação Própria / Receita Corrente Total	<b>Resultado</b> 31 %	<b>Nota</b> 0,00
<b>Financiamento dos Investimentos</b> Investimento com Recursos Próprios	<b>Resultado</b> 91%	<b>Nota</b> 10,00
<b>Rigidez das Despesas</b> Despesas Rígidas / Despesa Total	<b>Resultado</b> 92%	<b>Nota</b> 0,00
<b>Planejamento I</b> Despesas de Exercícios Anteriores / Despesa Total	<b>Resultado</b> 0%	<b>Nota</b> 10,00
<b>Planejamento II</b> Restos a Pagar Processados/ Despesa Liquidada Total	<b>Resultado</b> 1%	<b>Nota</b> 10,00
<b>Liquidez</b> Disponibilidade de Caixa Líquida / Despesa Média Mensal	<b>Resultado</b> 0,84	<b>Nota</b> 8,36

## SITUAÇÃO FISCAL

	R\$ Milhões		
DISCRIMINAÇÃO	2014	2015	Variação
<b>RECEITA CORRENTE</b>	<b>583</b>	<b>649</b>	<b>11%</b>
Receitas de Arrecadação Própria	261	311	19%
ISS	39	41	4%
IPTU	31	28	-7%
Outras	192	242	26%
Receitas de Transferências	322	338	5%
FPM	56	56	0%
Participação no ICMS	83	88	5%
Participação no IPVA	20	22	12%
Outras	163	172	6%
<b>RECEITA DE CAPITAL</b>	<b>14</b>	<b>13</b>	<b>-6%</b>
Operações de Crédito	5	5	-4%
Outras	9	8	-8%
<b>DESPESA CORRENTE</b>	<b>549</b>	<b>558</b>	<b>2%</b>
Pessoal	309	306	-1%
Ativo	227	228	1%
Inativos	17	20	17%
Pensionistas	6	7	7%
Outras	59	51	-13%
Juros e Encargos da Dívida	4	5	14%
Outras Despesas Correntes	236	247	5%
<b>DESPESA DE CAPITAL</b>	<b>59</b>	<b>48</b>	<b>-18%</b>
Investimentos	42	28	-34%
Inversões	-	-	-
Amortização da Dívida	17	21	22%

Fonte: Contas Anuais - Siconfi

IPCA 2015 = 10,67%

## ENDIVIDAMENTO

	Valor	R\$ Milhões Participação
<b>DÍVIDA CONSOLIDADA</b>	<b>266</b>	<b>100,0%</b>
Dívida Contratual Interna	238	89,6%
BB	-	0,0%
BNDES	-	0,0%
CEF	59	22,3%
Outros Bancos Públicos Federais	9	3,2%
União	2	0,8%
Outros Credores	168	63,3%
Dívida Contratual Externa	-	0,0%
Banco Mundial	-	0,0%
Banco Interamericano de Desenvolvimento	-	0,0%
Corporação Andina de Fomento	-	0,0%
Outros Credores	-	0,0%
Outras Dívidas	-	0,0%
Precatórios	28	10,4%

	Valor	R\$ Milhões Participação
<b>DÍVIDA CONSOLIDADA</b>	<b>266</b>	<b>100,0%</b>
Com Garantia da União	66	24,8%
Sem Garantia da União	162	61,1%
Não Se Aplica Garantia	37	14,1%

Fonte: Cadastro da Dívida Pública

## COMPOSIÇÃO DO ENDIVIDAMENTO





## INDICADORES E NOTAS

<b>Endividamento</b> Dívida Consolidada / RCL	<b>Resultado</b> 46%	<b>Nota</b> 7,43
<b>Solvência I</b> Despesa com Pessoal / RCL	<b>Resultado</b> 53%	<b>Nota</b> 5,77
<b>Solvência II</b> Serviço da Dívida / RCL	<b>Resultado</b> 4%	<b>Nota</b> 7,30
<b>Autonomia Financeira</b> Arrecadação Própria / Receita Corrente Total	<b>Resultado</b> 47%	<b>Nota</b> 3,60
<b>Financiamento dos Investimentos</b> Investimento com Recursos Próprios	<b>Resultado</b> 54%	<b>Nota</b> 2,20
<b>Rigidez das Despesas</b> Despesas Rígidas / Despesa Total	<b>Resultado</b> 95%	<b>Nota</b> 0,00
<b>Planejamento I</b> Despesas de Exercícios Anteriores / Despesa Total	<b>Resultado</b> 0%	<b>Nota</b> 10,00
<b>Planejamento II</b> Restos a Pagar Processados/ Despesa Liquidada Total	<b>Resultado</b> 7%	<b>Nota</b> 5,10
<b>Liquidez</b> Disponibilidade de Caixa Líquida / Despesa Média Mensal	<b>Resultado</b> -1,75	<b>Nota</b> 0,00

## SITUAÇÃO FISCAL

	R\$ Milhões		
DISCRIMINAÇÃO	2014	2015	Variação
<b>RECEITA CORRENTE</b>	<b>2.315</b>	<b>2.468</b>	<b>7%</b>
Receitas de Arrecadação Própria	773	882	14%
ISS	404	443	10%
IPTU	46	68	48%
Outras	323	371	15%
Receitas de Transferências	1.543	1.586	3%
FPM	421	445	6%
Participação no ICMS	408	395	-3%
Participação no IPVA	74	79	7%
Outras	639	667	4%
<b>RECEITA DE CAPITAL</b>	<b>9</b>	<b>84</b>	<b>824%</b>
Operações de Crédito	9	83	817%
Outras	0	1	15242%
<b>DESPESA CORRENTE</b>	<b>2.125</b>	<b>2.249</b>	<b>6%</b>
Pessoal	1.042	1.157	11%
Ativo	732	806	10%
Inativos	-	-	-
Pensionistas	-	-	-
Outras	309	351	13%
Juros e Encargos da Dívida	6	11	74%
Outras Despesas Correntes	1.077	1.081	0%
<b>DESPESA DE CAPITAL</b>	<b>163</b>	<b>197</b>	<b>21%</b>
Investimentos	131	153	17%
Inversões	-	0	-
Amortização da Dívida	32	44	35%

Fonte: Contas Anuais - Siconfi

IPCA 2015 = 10,67%

## ENDIVIDAMENTO

	Valor	R\$ Milhões Participação
<b>DÍVIDA CONSOLIDADA</b>	<b>551</b>	<b>100,0%</b>
Dívida Contratual Interna	235	42,6%
BB	-	0,0%
BNDES	9	1,6%
CEF	66	11,9%
Outros Bancos Públicos Federais	-	0,0%
União	-	0,0%
Outros Credores	160	29,1%
Dívida Contratual Externa	114	20,7%
Banco Mundial	85	15,4%
Banco Interamericano de Desenvolvimento	29	5,3%
Corporação Andina de Fomento	-	0,0%
Outros Credores	-	0,0%
Outras Dívidas	184	33,5%
Precatórios	18	3,3%

	Valor	R\$ Milhões Participação
<b>DÍVIDA CONSOLIDADA</b>	<b>551</b>	<b>100,0%</b>
Com Garantia da União	180	32,6%
Sem Garantia da União	280	50,9%
Não Se Aplica Garantia	91	16,5%

Fonte: Cadastro da Dívida Pública

## COMPOSIÇÃO DO ENDIVIDAMENTO



## INDICADORES E NOTAS

<b>Endividamento</b> Dívida Consolidada / RCL	<b>Resultado</b> 25%	<b>Nota</b> 9,51
<b>Solvência I</b> Despesa com Pessoal / RCL	<b>Resultado</b> 61%	<b>Nota</b> 3,08
<b>Solvência II</b> Serviço da Dívida / RCL	<b>Resultado</b> 2%	<b>Nota</b> 10,00
<b>Autonomia Financeira</b> Arrecadação Própria / Receita Corrente Total	<b>Resultado</b> 37%	<b>Nota</b> 0,00
<b>Financiamento dos Investimentos</b> Investimento com Recursos Próprios	<b>Resultado</b> 45%	<b>Nota</b> 0,00
<b>Rigidez das Despesas</b> Despesas Rígidas / Despesa Total	<b>Resultado</b> 94%	<b>Nota</b> 0,00
<b>Planejamento I</b> Despesas de Exercícios Anteriores / Despesa Total	<b>Resultado</b> 3%	<b>Nota</b> 7,45
<b>Planejamento II</b> Restos a Pagar Processados/ Despesa Liquidada Total	<b>Resultado</b> 8%	<b>Nota</b> 3,89
<b>Liquidez</b> Disponibilidade de Caixa Líquida / Despesa Média Mensal	<b>Resultado</b> -3,06	<b>Nota</b> 0,00

## SITUAÇÃO FISCAL

	R\$ Milhões		
DISCRIMINAÇÃO	2014	2015	Variação
<b>RECEITA CORRENTE</b>	<b>40.699</b>	<b>46.976</b>	<b>15%</b>
Receitas de Arrecadação Própria	25.779	31.819	23%
ISS	11.379	12.130	7%
IPTU	5.964	6.543	10%
Outras	8.436	13.146	56%
Receitas de Transferências	14.920	15.157	2%
FPM	236	249	6%
Participação no ICMS	6.803	6.827	0%
Participação no IPVA	2.182	2.337	7%
Outras	5.699	5.744	1%
<b>RECEITA DE CAPITAL</b>	<b>1.042</b>	<b>1.274</b>	<b>22%</b>
Operações de Crédito	6	19	251%
Outras	1.036	1.254	21%
<b>DESPESA CORRENTE</b>	<b>37.565</b>	<b>40.765</b>	<b>9%</b>
Pessoal	16.162	18.434	14%
Ativo	8.473	9.477	12%
Inativos	4.646	5.503	18%
Pensionistas	646	682	6%
Outras	2.397	2.773	16%
Juros e Encargos da Dívida	2.711	1.580	-42%
Outras Despesas Correntes	18.693	20.751	11%
<b>DESPESA DE CAPITAL</b>	<b>5.878</b>	<b>6.283</b>	<b>7%</b>
Investimentos	4.237	4.489	6%
Inversões	157	130	-17%
Amortização da Dívida	1.485	1.664	12%

Fonte: Contas Anuais - Siconfi

IPCA 2015 = 10,67%

## ENDIVIDAMENTO

	R\$ Milhões	
	Valor	Participação
<b>DÍVIDA CONSOLIDADA</b>	<b>89.330</b>	<b>100,0%</b>
Dívida Contratual Interna	75.304	84,3%
BB	-	0,0%
BNDES	190	0,2%
CEF	39	0,0%
Outros Bancos Públicos Federais	-	0,0%
União	75.075	84,0%
Outros Credores	-	0,0%
Dívida Contratual Externa	897	1,0%
Banco Mundial	-	0,0%
Banco Interamericano de Desenvolvimento	897	1,0%
Corporação Andina de Fomento	-	0,0%
Outros Credores	-	0,0%
Outras Dívidas	-	0,0%
Precatórios	13.129	14,7%

	R\$ Milhões	
	Valor	Participação
<b>DÍVIDA CONSOLIDADA</b>	<b>89.330</b>	<b>100,0%</b>
Com Garantia da União	897	1,0%
Sem Garantia da União	13.378	15,0%
Não Se Aplica Garantia	75.055	84,0%

Fonte: Cadastro da Dívida Pública

## COMPOSIÇÃO DO ENDIVIDAMENTO



## INDICADORES E NOTAS

<b>Endividamento</b> Dívida Consolidada / RCL	<b>Resultado</b> 204%	<b>Nota</b> 0,00
<b>Solvência I</b> Despesa com Pessoal / RCL	<b>Resultado</b> 42%	<b>Nota</b> 9,26
<b>Solvência II</b> Serviço da Dívida / RCL	<b>Resultado</b> 7%	<b>Nota</b> 1,14
<b>Autonomia Financeira</b> Arrecadação Própria / Receita Corrente Total	<b>Resultado</b> 70%	<b>Nota</b> 10,00
<b>Financiamento dos Investimentos</b> Investimento com Recursos Próprios	<b>Resultado</b> 86%	<b>Nota</b> 10,00
<b>Rigidez das Despesas</b> Despesas Rígidas / Despesa Total	<b>Resultado</b> 90%	<b>Nota</b> 0,00
<b>Planejamento I</b> Despesas de Exercícios Anteriores / Despesa Total	<b>Resultado</b> 0%	<b>Nota</b> 10,00
<b>Planejamento II</b> Restos a Pagar Processados/ Despesa Liquidada Total	<b>Resultado</b> 1%	<b>Nota</b> 10,00
<b>Liquidez</b> Disponibilidade de Caixa Líquida / Despesa Média Mensal	<b>Resultado</b> 1,34	<b>Nota</b> 10,00

## SITUAÇÃO FISCAL

	R\$ Milhões		
DISCRIMINAÇÃO	2014	2015	Variação
<b>RECEITA CORRENTE</b>	<b>754</b>	<b>774</b>	<b>3%</b>
Receitas de Arrecadação Própria	338	339	0%
ISS	44	42	-4%
IPTU	89	102	15%
Outras	205	195	-5%
Receitas de Transferências	417	436	5%
FPM	55	58	6%
Participação no ICMS	81	83	2%
Participação no IPVA	31	32	4%
Outras	250	262	5%
<b>RECEITA DE CAPITAL</b>	<b>21</b>	<b>11</b>	<b>-46%</b>
Operações de Crédito	-	-	-
Outras	21	11	-46%
<b>DESPESA CORRENTE</b>	<b>764</b>	<b>837</b>	<b>10%</b>
Pessoal	434	493	14%
Ativo	300	335	12%
Inativos	57	66	15%
Pensionistas	12	14	12%
Outras	64	79	23%
Juros e Encargos da Dívida	-	-	-
Outras Despesas Correntes	330	344	4%
<b>DESPESA DE CAPITAL</b>	<b>44</b>	<b>32</b>	<b>-27%</b>
Investimentos	16	15	-1%
Inversões	-	-	-
Amortização da Dívida	28	17	-41%

Fonte: Contas Anuais - Siconfi

IPCA 2015 = 10,67%



## ENDIVIDAMENTO

		R\$ Milhões
	Valor	Participação
<b>DÍVIDA CONSOLIDADA</b>	-	
Dívida Contratual Interna	-	
BB	-	
BNDES	-	
CEF	-	
Outros Bancos Públicos Federais	-	
União	-	
Outros Credores	-	
Dívida Contratual Externa	-	
Banco Mundial	-	
Banco Interamericano de Desenvolvimento	-	
Corporação Andina de Fomento	-	
Outros Credores	-	
Outras Dívidas	-	
Precatórios	-	

		R\$ Milhões
	Valor	Participação
<b>DÍVIDA CONSOLIDADA</b>	-	
Com Garantia da União	-	
Sem Garantia da União	-	
Não Se Aplica Garantia	-	

**Fonte: Cadastro da Dívida Pública**

## INDICADORES E NOTAS

<b>Endividamento</b> Dívida Consolidada / RCL	<b>Resultado</b> 57%	<b>Nota</b> 6,33
<b>Solvência I</b> Despesa com Pessoal / RCL	<b>Resultado</b> 70%	<b>Nota</b> 0,00
<b>Solvência II</b> Serviço da Dívida / RCL	<b>Resultado</b> 2%	<b>Nota</b> 10,00
<b>Autonomia Financeira</b> Arrecadação Própria / Receita Corrente Total	<b>Resultado</b> 45%	<b>Nota</b> 2,55
<b>Financiamento dos Investimentos</b> Investimento com Recursos Próprios	<b>Resultado</b> 27%	<b>Nota</b> 0,00
<b>Rigidez das Despesas</b> Despesas Rígidas / Despesa Total	<b>Resultado</b> 98%	<b>Nota</b> 0,00
<b>Planejamento I</b> Despesas de Exercícios Anteriores / Despesa Total	<b>Resultado</b> 0%	<b>Nota</b> 10,00
<b>Planejamento II</b> Restos a Pagar Processados/ Despesa Liquidada Total	<b>Resultado</b> 12%	<b>Nota</b> 0,00
<b>Liquidez</b> Disponibilidade de Caixa Líquida / Despesa Média Mensal	<b>Resultado</b> 0,00	<b>Nota</b> 0,00

## SITUAÇÃO FISCAL

	R\$ Milhões		
DISCRIMINAÇÃO	2014	2015	Variação
<b>RECEITA CORRENTE</b>	<b>1.059</b>	<b>1.080</b>	<b>2%</b>
Receitas de Arrecadação Própria	398	373	-6%
ISS	137	129	-6%
IPTU	27	35	26%
Outras	234	209	-11%
Receitas de Transferências	661	708	7%
FPM	57	60	5%
Participação no ICMS	240	279	16%
Participação no IPVA	24	26	8%
Outras	340	343	1%
<b>RECEITA DE CAPITAL</b>	<b>50</b>	<b>15</b>	<b>-71%</b>
Operações de Crédito	14	5	-65%
Outras	35	10	-73%
<b>DESPESA CORRENTE</b>	<b>884</b>	<b>839</b>	<b>-5%</b>
Pessoal	519	461	-11%
Ativo	326	336	3%
Inativos	59	-	-100%
Pensionistas	7	-	-100%
Outras	127	124	-2%
Juros e Encargos da Dívida	10	8	-20%
Outras Despesas Correntes	355	371	4%
<b>DESPESA DE CAPITAL</b>	<b>140</b>	<b>156</b>	<b>11%</b>
Investimentos	124	137	10%
Inversões	-	-	-
Amortização da Dívida	16	19	21%

Fonte: Contas Anuais - Siconfi

IPCA 2015 = 10,67%

## ENDIVIDAMENTO

		R\$ Milhões
	Valor	Participação
<b>DÍVIDA CONSOLIDADA</b>	-	
Dívida Contratual Interna	-	
BB	-	
BNDES	-	
CEF	-	
Outros Bancos Públicos Federais	-	
União	-	
Outros Credores	-	
Dívida Contratual Externa	-	
Banco Mundial	-	
Banco Interamericano de Desenvolvimento	-	
Corporação Andina de Fomento	-	
Outros Credores	-	
Outras Dívidas	-	
Precatórios	-	

		R\$ Milhões
	Valor	Participação
<b>DÍVIDA CONSOLIDADA</b>	-	
Com Garantia da União	-	
Sem Garantia da União	-	
Não Se Aplica Garantia	-	

**Fonte: Cadastro da Dívida Pública**

## INDICADORES E NOTAS

<b>Endividamento</b> Dívida Consolidada / RCL	<b>Resultado</b> n.d.	<b>Nota</b> 0,00
<b>Solvência I</b> Despesa com Pessoal / RCL	<b>Resultado</b> n.d.	<b>Nota</b> 0,00
<b>Solvência II</b> Serviço da Dívida / RCL	<b>Resultado</b> n.d.	<b>Nota</b> 0,00
<b>Autonomia Financeira</b> Arrecadação Própria / Receita Corrente Total	<b>Resultado</b> 36%	<b>Nota</b> 0,00
<b>Financiamento dos Investimentos</b> Investimento com Recursos Próprios	<b>Resultado</b> 91%	<b>Nota</b> 10,00
<b>Rigidez das Despesas</b> Despesas Rígidas / Despesa Total	<b>Resultado</b> 86%	<b>Nota</b> 1,89
<b>Planejamento I</b> Despesas de Exercícios Anteriores / Despesa Total	<b>Resultado</b> 1%	<b>Nota</b> 10,00
<b>Planejamento II</b> Restos a Pagar Processados/ Despesa Liquidada Total	<b>Resultado</b> 5%	<b>Nota</b> 9,37
<b>Liquidez</b> Disponibilidade de Caixa Líquida / Despesa Média Mensal	<b>Resultado</b> 0,00	<b>Nota</b> 0,00

## SITUAÇÃO FISCAL

	R\$ Milhões		
DISCRIMINAÇÃO	2014	2015	Variação
<b>RECEITA CORRENTE</b>	<b>523</b>	<b>574</b>	<b>10%</b>
Receitas de Arrecadação Própria	175	192	10%
ISS	42	41	-1%
IPTU	19	23	19%
Outras	114	127	12%
Receitas de Transferências	348	383	10%
FPM	65	68	5%
Participação no ICMS	127	132	3%
Participação no IPVA	24	26	11%
Outras	132	156	18%
<b>RECEITA DE CAPITAL</b>	<b>62</b>	<b>54</b>	<b>-14%</b>
Operações de Crédito	37	43	17%
Outras	26	11	-59%
<b>DESPESA CORRENTE</b>	<b>499</b>	<b>524</b>	<b>5%</b>
Pessoal	281	297	6%
Ativo	149	161	8%
Inativos	18	19	7%
Pensionistas	5	6	7%
Outras	109	111	2%
Juros e Encargos da Dívida	9	13	42%
Outras Despesas Correntes	209	214	3%
<b>DESPESA DE CAPITAL</b>	<b>146</b>	<b>120</b>	<b>-18%</b>
Investimentos	139	107	-23%
Inversões	0	0	-14%
Amortização da Dívida	7	13	84%

Fonte: Contas Anuais - Siconfi

IPCA 2015 = 10,67%

## ENDIVIDAMENTO

	Valor	R\$ Milhões Participação
<b>DÍVIDA CONSOLIDADA</b>	<b>222</b>	<b>100,0%</b>
Dívida Contratual Interna	203	91,5%
BB	49	22,1%
BNDES	56	25,3%
CEF	30	13,5%
Outros Bancos Públicos Federais	11	5,1%
União	56	25,5%
Outros Credores	-	0,0%
Dívida Contratual Externa	-	0,0%
Banco Mundial	-	0,0%
Banco Interamericano de Desenvolvimento	-	0,0%
Corporação Andina de Fomento	-	0,0%
Outros Credores	-	0,0%
Outras Dívidas	-	0,0%
Precatórios	19	8,5%

	Valor	R\$ Milhões Participação
<b>DÍVIDA CONSOLIDADA</b>	<b>222</b>	<b>100,0%</b>
Com Garantia da União	147	66,1%
Sem Garantia da União	75	33,9%
Não Se Aplica Garantia	-	0,0%

Fonte: Cadastro da Dívida Pública

## COMPOSIÇÃO DO ENDIVIDAMENTO



## INDICADORES E NOTAS

<b>Endividamento</b> Dívida Consolidada / RCL	<b>Resultado</b> 42%	<b>Nota</b> 7,78
<b>Solvência I</b> Despesa com Pessoal / RCL	<b>Resultado</b> 56%	<b>Nota</b> 4,52
<b>Solvência II</b> Serviço da Dívida / RCL	<b>Resultado</b> 5%	<b>Nota</b> 6,16
<b>Autonomia Financeira</b> Arrecadação Própria / Receita Corrente Total	<b>Resultado</b> 32%	<b>Nota</b> 0,00
<b>Financiamento dos Investimentos</b> Investimento com Recursos Próprios	<b>Resultado</b> 50%	<b>Nota</b> 0,00
<b>Rigidez das Despesas</b> Despesas Rígidas / Despesa Total	<b>Resultado</b> 83%	<b>Nota</b> 3,35
<b>Planejamento I</b> Despesas de Exercícios Anteriores / Despesa Total	<b>Resultado</b> 0%	<b>Nota</b> 10,00
<b>Planejamento II</b> Restos a Pagar Processados/ Despesa Liquidada Total	<b>Resultado</b> 13%	<b>Nota</b> 0,00
<b>Liquidez</b> Disponibilidade de Caixa Líquida / Despesa Média Mensal	<b>Resultado</b> 0,00	<b>Nota</b> 0,00



## SITUAÇÃO FISCAL

	R\$ Milhões		
DISCRIMINAÇÃO	2014	2015	Variação
<b>RECEITA CORRENTE</b>	<b>524</b>	<b>558</b>	<b>6%</b>
Receitas de Arrecadação Própria	82	91	11%
ISS	18	20	14%
IPTU	7	6	-20%
Outras	57	65	14%
Receitas de Transferências	443	467	6%
FPM	79	83	5%
Participação no ICMS	84	88	5%
Participação no IPVA	8	9	12%
Outras	272	287	6%
<b>RECEITA DE CAPITAL</b>	<b>16</b>	<b>15</b>	<b>-6%</b>
Operações de Crédito	-	1	-
Outras	16	13	-16%
<b>DESPESA CORRENTE</b>	<b>474</b>	<b>498</b>	<b>5%</b>
Pessoal	130	138	6%
Ativo	96	103	7%
Inativos	1	1	-11%
Pensionistas	0	0	0%
Outras	33	34	5%
Juros e Encargos da Dívida	-	0	-
Outras Despesas Correntes	344	359	5%
<b>DESPESA DE CAPITAL</b>	<b>43</b>	<b>31</b>	<b>-28%</b>
Investimentos	36	24	-35%
Inversões	-	-	-
Amortização da Dívida	7	7	7%

Fonte: Contas Anuais - Siconfi

IPCA 2015 = 10,67%

## ENDIVIDAMENTO

	Valor	R\$ Milhões Participação
<b>DÍVIDA CONSOLIDADA</b>	<b>22</b>	<b>100,0%</b>
Dívida Contratual Interna	22	100,0%
BB	1	6,2%
BNDES	2	7,9%
CEF	5	24,7%
Outros Bancos Públicos Federais	-	0,0%
União	13	61,2%
Outros Credores	-	0,0%
Dívida Contratual Externa	-	0,0%
Banco Mundial	-	0,0%
Banco Interamericano de Desenvolvimento	-	0,0%
Corporação Andina de Fomento	-	0,0%
Outros Credores	-	0,0%
Outras Dívidas	-	0,0%
Precatórios	-	0,0%

	Valor	R\$ Milhões Participação
<b>DÍVIDA CONSOLIDADA</b>	<b>22</b>	<b>100,0%</b>
Com Garantia da União	-	0,0%
Sem Garantia da União	13	61,2%
Não Se Aplica Garantia	8	38,8%

Fonte: Cadastro da Dívida Pública

## COMPOSIÇÃO DO ENDIVIDAMENTO

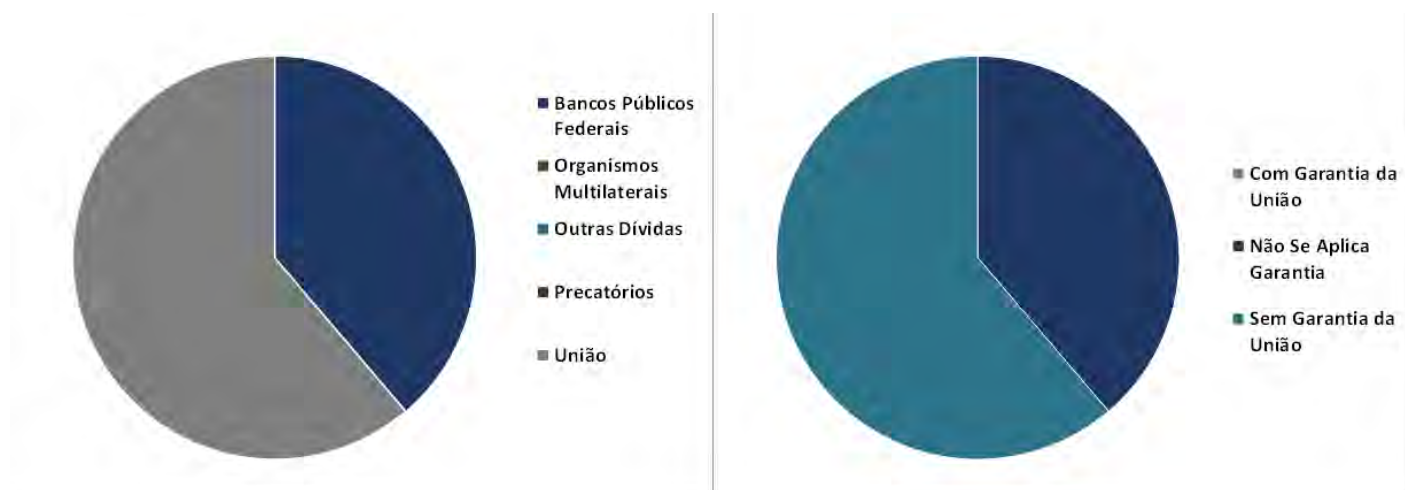

## INDICADORES E NOTAS

<b>Endividamento</b> Dívida Consolidada / RCL	<b>Resultado</b> 4%	<b>Nota</b> 10,00
<b>Solvência I</b> Despesa com Pessoal / RCL	<b>Resultado</b> 50%	<b>Nota</b> 6,70
<b>Solvência II</b> Serviço da Dívida / RCL	<b>Resultado</b> 1%	<b>Nota</b> 10,00
<b>Autonomia Financeira</b> Arrecadação Própria / Receita Corrente Total	<b>Resultado</b> 17%	<b>Nota</b> 0,00
<b>Financiamento dos Investimentos</b> Investimento com Recursos Próprios	<b>Resultado</b> 38%	<b>Nota</b> 0,00
<b>Rigidez das Despesas</b> Despesas Rígidas / Despesa Total	<b>Resultado</b> 96%	<b>Nota</b> 0,00
<b>Planejamento I</b> Despesas de Exercícios Anteriores / Despesa Total	<b>Resultado</b> 0%	<b>Nota</b> 10,00
<b>Planejamento II</b> Restos a Pagar Processados/ Despesa Liquidada Total	<b>Resultado</b> 6%	<b>Nota</b> 8,05
<b>Liquidez</b> Disponibilidade de Caixa Líquida / Despesa Média Mensal	<b>Resultado</b> 0,60	<b>Nota</b> 5,97

## SITUAÇÃO FISCAL

	R\$ Milhões		
DISCRIMINAÇÃO	2014	2015	Variação
<b>RECEITA CORRENTE</b>	<b>2.227</b>	<b>2.341</b>	<b>5%</b>
Receitas de Arrecadação Própria	1.204	1.280	6%
ISS	289	302	4%
IPTU	101	113	12%
Outras	814	865	6%
Receitas de Transferências	1.023	1.061	4%
FPM	55	58	5%
Participação no ICMS	461	469	2%
Participação no IPVA	124	132	7%
Outras	384	402	5%
<b>RECEITA DE CAPITAL</b>	<b>27</b>	<b>70</b>	<b>160%</b>
Operações de Crédito	14	15	6%
Outras	13	55	322%
<b>DESPESA CORRENTE</b>	<b>2.010</b>	<b>2.206</b>	<b>10%</b>
Pessoal	939	1.050	12%
Ativo	599	649	8%
Inativos	120	146	22%
Pensionistas	25	28	13%
Outras	195	227	16%
Juros e Encargos da Dívida	11	11	-3%
Outras Despesas Correntes	1.060	1.145	8%
<b>DESPESA DE CAPITAL</b>	<b>131</b>	<b>134</b>	<b>2%</b>
Investimentos	81	76	-6%
Inversões	-	-	-
Amortização da Dívida	50	58	15%

Fonte: Contas Anuais - Siconfi

IPCA 2015 = 10,67%

## ENDIVIDAMENTO

	Valor	R\$ Milhões Participação
<b>DÍVIDA CONSOLIDADA</b>	<b>298</b>	<b>100,0%</b>
Dívida Contratual Interna	215	72,0%
BB	-	0,0%
BNDES	19	6,2%
CEF	84	28,3%
Outros Bancos Públicos Federais	-	0,0%
União	50	16,6%
Outros Credores	62	20,9%
Dívida Contratual Externa	84	28,0%
Banco Mundial	-	0,0%
Banco Interamericano de Desenvolvimento	-	0,0%
Corporação Andina de Fomento	84	28,0%
Outros Credores	-	0,0%
Outras Dívidas	-	0,0%
Precatórios	-	0,0%

	Valor	R\$ Milhões Participação
<b>DÍVIDA CONSOLIDADA</b>	<b>298</b>	<b>100,0%</b>
Com Garantia da União	197	66,0%
Sem Garantia da União	43	14,3%
Não Se Aplica Garantia	59	19,7%

Fonte: Cadastro da Dívida Pública

## COMPOSIÇÃO DO ENDIVIDAMENTO



## INDICADORES E NOTAS

<b>Endividamento</b> Dívida Consolidada / RCL	<b>Resultado</b> 14%	<b>Nota</b> 10,00
<b>Solvência I</b> Despesa com Pessoal / RCL	<b>Resultado</b> 49%	<b>Nota</b> 6,92
<b>Solvência II</b> Serviço da Dívida / RCL	<b>Resultado</b> 3%	<b>Nota</b> 9,55
<b>Autonomia Financeira</b> Arrecadação Própria / Receita Corrente Total	<b>Resultado</b> 58%	<b>Nota</b> 9,08
<b>Financiamento dos Investimentos</b> Investimento com Recursos Próprios	<b>Resultado</b> 67%	<b>Nota</b> 8,72
<b>Rigidez das Despesas</b> Despesas Rígidas / Despesa Total	<b>Resultado</b> 97%	<b>Nota</b> 0,00
<b>Planejamento I</b> Despesas de Exercícios Anteriores / Despesa Total	<b>Resultado</b> 0%	<b>Nota</b> 10,00
<b>Planejamento II</b> Restos a Pagar Processados/ Despesa Liquidada Total	<b>Resultado</b> 1%	<b>Nota</b> 10,00
<b>Liquidez</b> Disponibilidade de Caixa Líquida / Despesa Média Mensal	<b>Resultado</b> 0,75	<b>Nota</b> 7,49

## SITUAÇÃO FISCAL

	R\$ Milhões		
DISCRIMINAÇÃO	2014	2015	Variação
<b>RECEITA CORRENTE</b>	<b>642</b>	<b>658</b>	<b>3%</b>
Receitas de Arrecadação Própria	237	236	0%
ISS	51	54	5%
IPTU	35	38	9%
Outras	152	145	-4%
Receitas de Transferências	405	423	4%
FPM	53	56	7%
Participação no ICMS	187	192	3%
Participação no IPVA	33	36	8%
Outras	132	138	5%
<b>RECEITA DE CAPITAL</b>	<b>4</b>	<b>5</b>	<b>38%</b>
Operações de Crédito	-	-	-
Outras	4	5	38%
<b>DESPESA CORRENTE</b>	<b>564</b>	<b>617</b>	<b>9%</b>
Pessoal	337	362	7%
Ativo	223	233	5%
Inativos	44	46	6%
Pensionistas	10	11	6%
Outras	60	72	19%
Juros e Encargos da Dívida	0	0	-75%
Outras Despesas Correntes	227	255	12%
<b>DESPESA DE CAPITAL</b>	<b>36</b>	<b>46</b>	<b>28%</b>
Investimentos	14	12	-12%
Inversões	-	-	-
Amortização da Dívida	22	34	53%

Fonte: Contas Anuais - Siconfi

IPCA 2015 = 10,67%

## ENDIVIDAMENTO

	Valor	R\$ Milhões Participação
<b>DÍVIDA CONSOLIDADA</b>	<b>453</b>	<b>100,0%</b>
Dívida Contratual Interna	284	62,8%
BB	-	0,0%
BNDES	-	0,0%
CEF	5	1,1%
Outros Bancos Públicos Federais	-	0,0%
União	233	51,6%
Outros Credores	46	10,2%
Dívida Contratual Externa	-	0,0%
Banco Mundial	-	0,0%
Banco Interamericano de Desenvolvimento	-	0,0%
Corporação Andina de Fomento	-	0,0%
Outros Credores	-	0,0%
Outras Dívidas	-	0,0%
Precatórios	168	37,2%

	Valor	R\$ Milhões Participação
<b>DÍVIDA CONSOLIDADA</b>	<b>453</b>	<b>100,0%</b>
Com Garantia da União	-	0,0%
Sem Garantia da União	448	98,9%
Não Se Aplica Garantia	5	1,1%

Fonte: Cadastro da Dívida Pública

## COMPOSIÇÃO DO ENDIVIDAMENTO





## INDICADORES E NOTAS

<b>Endividamento</b> Dívida Consolidada / RCL	<b>Resultado</b> 77%	<b>Nota</b> 4,25
<b>Solvência I</b> Despesa com Pessoal / RCL	<b>Resultado</b> 62%	<b>Nota</b> 2,65
<b>Solvência II</b> Serviço da Dívida / RCL	<b>Resultado</b> 6%	<b>Nota</b> 4,34
<b>Autonomia Financeira</b> Arrecadação Própria / Receita Corrente Total	<b>Resultado</b> 39%	<b>Nota</b> 0,00
<b>Financiamento dos Investimentos</b> Investimento com Recursos Próprios	<b>Resultado</b> 63%	<b>Nota</b> 6,73
<b>Rigidez das Despesas</b> Despesas Rígidas / Despesa Total	<b>Resultado</b> 98%	<b>Nota</b> 0,00
<b>Planejamento I</b> Despesas de Exercícios Anteriores / Despesa Total	<b>Resultado</b> 1%	<b>Nota</b> 10,00
<b>Planejamento II</b> Restos a Pagar Processados/ Despesa Liquidada Total	<b>Resultado</b> 16%	<b>Nota</b> 0,00
<b>Liquidez</b> Disponibilidade de Caixa Líquida / Despesa Média Mensal	<b>Resultado</b> -2,68	<b>Nota</b> 0,00

## SITUAÇÃO FISCAL

	R\$ Milhões		
DISCRIMINAÇÃO	2014	2015	Variação
<b>RECEITA CORRENTE</b>	<b>610</b>	<b>612</b>	<b>0%</b>
Receitas de Arrecadação Própria	192	189	-2%
ISS	42	42	1%
IPTU	56	60	7%
Outras	95	87	-8%
Receitas de Transferências	417	423	1%
FPM	55	55	0%
Participação no ICMS	164	167	2%
Participação no IPVA	30	33	8%
Outras	168	169	0%
<b>RECEITA DE CAPITAL</b>	<b>6</b>	<b>25</b>	<b>325%</b>
Operações de Crédito	-	1	-
Outras	6	23	304%
<b>DESPESA CORRENTE</b>	<b>521</b>	<b>544</b>	<b>4%</b>
Pessoal	240	253	5%
Ativo	183	189	3%
Inativos	5	5	1%
Pensionistas	3	3	-3%
Outras	49	57	16%
Juros e Encargos da Dívida	5	5	15%
Outras Despesas Correntes	277	286	3%
<b>DESPESA DE CAPITAL</b>	<b>38</b>	<b>23</b>	<b>-40%</b>
Investimentos	31	16	-50%
Inversões	-	-	-
Amortização da Dívida	7	8	4%

Fonte: Contas Anuais - Siconfi

IPCA 2015 = 10,67%

## ENDIVIDAMENTO

	Valor	R\$ Milhões Participação
<b>DÍVIDA CONSOLIDADA</b>	<b>86</b>	<b>100,0%</b>
Dívida Contratual Interna	48	55,7%
BB	-	0,0%
BNDES	-	0,0%
CEF	8	9,4%
Outros Bancos Públicos Federais	-	0,0%
União	38	44,7%
Outros Credores	1	1,5%
Dívida Contratual Externa	-	0,0%
Banco Mundial	-	0,0%
Banco Interamericano de Desenvolvimento	-	0,0%
Corporação Andina de Fomento	-	0,0%
Outros Credores	-	0,0%
Outras Dívidas	-	0,0%
Precatórios	38	44,3%

	Valor	R\$ Milhões Participação
<b>DÍVIDA CONSOLIDADA</b>	<b>86</b>	<b>100,0%</b>
Com Garantia da União	9	10,8%
Sem Garantia da União	77	89,2%
Não Se Aplica Garantia	-	0,0%

Fonte: Cadastro da Dívida Pública

## COMPOSIÇÃO DO ENDIVIDAMENTO



## INDICADORES E NOTAS

<b>Endividamento</b> Dívida Consolidada / RCL	<b>Resultado</b> 16%	<b>Nota</b> 10,00
<b>Solvência I</b> Despesa com Pessoal / RCL	<b>Resultado</b> 46%	<b>Nota</b> 7,90
<b>Solvência II</b> Serviço da Dívida / RCL	<b>Resultado</b> 2%	<b>Nota</b> 10,00
<b>Autonomia Financeira</b> Arrecadação Própria / Receita Corrente Total	<b>Resultado</b> 35%	<b>Nota</b> 0,00
<b>Financiamento dos Investimentos</b> Investimento com Recursos Próprios	<b>Resultado</b> 59%	<b>Nota</b> 4,51
<b>Rigidez das Despesas</b> Despesas Rígidas / Despesa Total	<b>Resultado</b> 97%	<b>Nota</b> 0,00
<b>Planejamento I</b> Despesas de Exercícios Anteriores / Despesa Total	<b>Resultado</b> 0%	<b>Nota</b> 10,00
<b>Planejamento II</b> Restos a Pagar Processados/ Despesa Liquidada Total	<b>Resultado</b> 7%	<b>Nota</b> 5,52
<b>Liquidez</b> Disponibilidade de Caixa Líquida / Despesa Média Mensal	<b>Resultado</b> -0,25	<b>Nota</b> 0,00

## SITUAÇÃO FISCAL

DISCRIMINAÇÃO	R\$ Milhões		
	2014	2015	Variação
<b>RECEITA CORRENTE</b>	-	<b>680</b>	-
Receitas de Arrecadação Própria	-	281	-
ISS	-	63	-
IPTU	-	49	-
Outras	-	170	-
Receitas de Transferências	-	398	-
FPM	-	58	-
Participação no ICMS	-	148	-
Participação no IPVA	-	33	-
Outras	-	159	-
<b>RECEITA DE CAPITAL</b>	-	<b>16</b>	-
Operações de Crédito	-	10	-
Outras	-	6	-
<b>DESPESA CORRENTE</b>	-	<b>561</b>	-
Pessoal	-	281	-
Ativo	-	197	-
Inativos	-	24	-
Pensionistas	-	4	-
Outras	-	56	-
Juros e Encargos da Dívida	-	3	-
Outras Despesas Correntes	-	278	-
<b>DESPESA DE CAPITAL</b>	-	<b>61</b>	-
Investimentos	-	46	-
Inversões	-	-	-
Amortização da Dívida	-	15	-

Fonte: Contas Anuais - Siconfi

IPCA 2015 = 10,67%

## ENDIVIDAMENTO

		R\$ Milhões
	Valor	Participação
<b>DÍVIDA CONSOLIDADA</b>	-	
Dívida Contratual Interna	-	
BB	-	
BNDES	-	
CEF	-	
Outros Bancos Públicos Federais	-	
União	-	
Outros Credores	-	
Dívida Contratual Externa	-	
Banco Mundial	-	
Banco Interamericano de Desenvolvimento	-	
Corporação Andina de Fomento	-	
Outros Credores	-	
Outras Dívidas	-	
Precatórios	-	

		R\$ Milhões
	Valor	Participação
<b>DÍVIDA CONSOLIDADA</b>	-	
Com Garantia da União	-	
Sem Garantia da União	-	
Não Se Aplica Garantia	-	

**Fonte: Cadastro da Dívida Pública**

## INDICADORES E NOTAS

<b>Endividamento</b> Dívida Consolidada / RCL	<b>Resultado</b> 14%	<b>Nota</b> 10,00
<b>Solvência I</b> Despesa com Pessoal / RCL	<b>Resultado</b> 46%	<b>Nota</b> 8,02
<b>Solvência II</b> Serviço da Dívida / RCL	<b>Resultado</b> 3%	<b>Nota</b> 10,00
<b>Autonomia Financeira</b> Arrecadação Própria / Receita Corrente Total	<b>Resultado</b> 43%	<b>Nota</b> 1,69
<b>Financiamento dos Investimentos</b> Investimento com Recursos Próprios	<b>Resultado</b> 66%	<b>Nota</b> 7,91
<b>Rigidez das Despesas</b> Despesas Rígidas / Despesa Total	<b>Resultado</b> 93%	<b>Nota</b> 0,00
<b>Planejamento I</b> Despesas de Exercícios Anteriores / Despesa Total	<b>Resultado</b> 0%	<b>Nota</b> 10,00
<b>Planejamento II</b> Restos a Pagar Processados/ Despesa Liquidada Total	<b>Resultado</b> 4%	<b>Nota</b> 10,00
<b>Liquidez</b> Disponibilidade de Caixa Líquida / Despesa Média Mensal	<b>Resultado</b> 0,00	<b>Nota</b> 0,00

## SITUAÇÃO FISCAL

	R\$ Milhões		
DISCRIMINAÇÃO	2014	2015	Varição
<b>RECEITA CORRENTE</b>	<b>852</b>	<b>934</b>	<b>10%</b>
Receitas de Arrecadação Própria	289	348	21%
ISS	73	83	13%
IPTU	55	61	10%
Outras	160	204	28%
Receitas de Transferências	564	585	4%
FPM	55	55	0%
Participação no ICMS	246	249	1%
Participação no IPVA	47	49	6%
Outras	216	232	8%
<b>RECEITA DE CAPITAL</b>	<b>6</b>	<b>12</b>	<b>94%</b>
Operações de Crédito	-	7	-
Outras	6	5	-24%
<b>DESPESA CORRENTE</b>	<b>771</b>	<b>848</b>	<b>10%</b>
Pessoal	515	549	7%
Ativo	335	347	4%
Inativos	78	89	14%
Pensionistas	19	20	10%
Outras	84	93	12%
Juros e Encargos da Dívida	-	0	-
Outras Despesas Correntes	256	298	16%
<b>DESPESA DE CAPITAL</b>	<b>74</b>	<b>62</b>	<b>-16%</b>
Investimentos	70	56	-20%
Inversões	2	2	-2%
Amortização da Dívida	2	4	128%

Fonte: Contas Anuais - Siconfi

IPCA 2015 = 10,67%



## ENDIVIDAMENTO

	Valor	R\$ Milhões Participação
<b>DÍVIDA CONSOLIDADA</b>	<b>60</b>	<b>100,0%</b>
Dívida Contratual Interna	43	71,1%
BB	-	0,0%
BNDES	-	0,0%
CEF	-	0,0%
Outros Bancos Públicos Federais	-	0,0%
União	-	0,0%
Outros Credores	43	71,1%
Dívida Contratual Externa	-	0,0%
Banco Mundial	-	0,0%
Banco Interamericano de Desenvolvimento	-	0,0%
Corporação Andina de Fomento	-	0,0%
Outros Credores	-	0,0%
Outras Dívidas	-	0,0%
Precatórios	17	28,9%

	Valor	R\$ Milhões Participação
<b>DÍVIDA CONSOLIDADA</b>	<b>60</b>	<b>100,0%</b>
Com Garantia da União	-	0,0%
Sem Garantia da União	53	87,7%
Não Se Aplica Garantia	7	12,3%

Fonte: Cadastro da Dívida Pública

## COMPOSIÇÃO DO ENDIVIDAMENTO



## INDICADORES E NOTAS

<b>Endividamento</b> Dívida Consolidada / RCL	<b>Resultado</b> 7%	<b>Nota</b> 10,00
<b>Solvência I</b> Despesa com Pessoal / RCL	<b>Resultado</b> 67%	<b>Nota</b> 0,89
<b>Solvência II</b> Serviço da Dívida / RCL	<b>Resultado</b> 1%	<b>Nota</b> 10,00
<b>Autonomia Financeira</b> Arrecadação Própria / Receita Corrente Total	<b>Resultado</b> 40%	<b>Nota</b> 0,00
<b>Financiamento dos Investimentos</b> Investimento com Recursos Próprios	<b>Resultado</b> 79%	<b>Nota</b> 10,00
<b>Rigidez das Despesas</b> Despesas Rígidas / Despesa Total	<b>Resultado</b> 94%	<b>Nota</b> 0,00
<b>Planejamento I</b> Despesas de Exercícios Anteriores / Despesa Total	<b>Resultado</b> 0%	<b>Nota</b> 10,00
<b>Planejamento II</b> Restos a Pagar Processados/ Despesa Liquidada Total	<b>Resultado</b> 2%	<b>Nota</b> 10,00
<b>Liquidez</b> Disponibilidade de Caixa Líquida / Despesa Média Mensal	<b>Resultado</b> 1,18	<b>Nota</b> 10,00

## SITUAÇÃO FISCAL

	R\$ Milhões		
DISCRIMINAÇÃO	2014	2015	Variação
<b>RECEITA CORRENTE</b>	<b>2.022</b>	<b>2.237</b>	<b>11%</b>
Receitas de Arrecadação Própria	591	696	18%
ISS	171	186	9%
IPTU	46	50	7%
Outras	374	460	23%
Receitas de Transferências	1.431	1.541	8%
FPM	421	422	0%
Participação no ICMS	366	397	9%
Participação no IPVA	60	66	10%
Outras	584	655	12%
<b>RECEITA DE CAPITAL</b>	<b>88</b>	<b>101</b>	<b>15%</b>
Operações de Crédito	15	59	282%
Outras	73	42	-42%
<b>DESPESA CORRENTE</b>	<b>1.836</b>	<b>2.010</b>	<b>9%</b>
Pessoal	1.048	1.163	11%
Ativo	706	793	12%
Inativos	104	127	23%
Pensionistas	23	24	6%
Outras	215	218	2%
Juros e Encargos da Dívida	3	7	149%
Outras Despesas Correntes	786	840	7%
<b>DESPESA DE CAPITAL</b>	<b>237</b>	<b>256</b>	<b>8%</b>
Investimentos	220	238	8%
Inversões	3	3	-10%
Amortização da Dívida	14	16	12%

Fonte: Contas Anuais - Siconfi

IPCA 2015 = 10,67%

## ENDIVIDAMENTO

	Valor	R\$ Milhões Participação
<b>DÍVIDA CONSOLIDADA</b>	<b>267</b>	<b>100,0%</b>
Dívida Contratual Interna	158	59,3%
BB	0	0,1%
BNDES	10	3,9%
CEF	59	22,0%
Outros Bancos Públicos Federais	-	0,0%
União	7	2,6%
Outros Credores	82	30,8%
Dívida Contratual Externa	108	40,7%
Banco Mundial	108	40,7%
Banco Interamericano de Desenvolvimento	-	0,0%
Corporação Andina de Fomento	-	0,0%
Outros Credores	-	0,0%
Outras Dívidas	-	0,0%
Precatórios	-	0,0%

	Valor	R\$ Milhões Participação
<b>DÍVIDA CONSOLIDADA</b>	<b>267</b>	<b>100,0%</b>
Com Garantia da União	108	40,7%
Sem Garantia da União	87	32,8%
Não Se Aplica Garantia	71	26,5%

Fonte: Cadastro da Dívida Pública

## COMPOSIÇÃO DO ENDIVIDAMENTO



## INDICADORES E NOTAS

<b>Endividamento</b> Dívida Consolidada / RCL	<b>Resultado</b> 14%	<b>Nota</b> 10,00
<b>Solvência I</b> Despesa com Pessoal / RCL	<b>Resultado</b> 61%	<b>Nota</b> 3,13
<b>Solvência II</b> Serviço da Dívida / RCL	<b>Resultado</b> 1%	<b>Nota</b> 10,00
<b>Autonomia Financeira</b> Arrecadação Própria / Receita Corrente Total	<b>Resultado</b> 32%	<b>Nota</b> 0,00
<b>Financiamento dos Investimentos</b> Investimento com Recursos Próprios	<b>Resultado</b> 59%	<b>Nota</b> 4,37
<b>Rigidez das Despesas</b> Despesas Rígidas / Despesa Total	<b>Resultado</b> 89%	<b>Nota</b> 0,30
<b>Planejamento I</b> Despesas de Exercícios Anteriores / Despesa Total	<b>Resultado</b> 2%	<b>Nota</b> 10,00
<b>Planejamento II</b> Restos a Pagar Processados/ Despesa Liquidada Total	<b>Resultado</b> 6%	<b>Nota</b> 8,05
<b>Liquidez</b> Disponibilidade de Caixa Líquida / Despesa Média Mensal	<b>Resultado</b> 1,77	<b>Nota</b> 10,00

## SITUAÇÃO FISCAL

	R\$ Milhões		
DISCRIMINAÇÃO	2014	2015	Variação
<b>RECEITA CORRENTE</b>	<b>819</b>	<b>866</b>	<b>6%</b>
Receitas de Arrecadação Própria	353	366	4%
ISS	63	67	7%
IPTU	27	29	8%
Outras	263	269	2%
Receitas de Transferências	466	500	7%
FPM	62	68	10%
Participação no ICMS	169	183	9%
Participação no IPVA	43	49	13%
Outras	192	200	4%
<b>RECEITA DE CAPITAL</b>	<b>37</b>	<b>32</b>	<b>-15%</b>
Operações de Crédito	25	23	-9%
Outras	12	9	-26%
<b>DESPESA CORRENTE</b>	<b>722</b>	<b>786</b>	<b>9%</b>
Pessoal	358	378	6%
Ativo	152	182	20%
Inativos	27	33	23%
Pensionistas	5	6	33%
Outras	174	156	-10%
Juros e Encargos da Dívida	9	10	12%
Outras Despesas Correntes	355	398	12%
<b>DESPESA DE CAPITAL</b>	<b>114</b>	<b>85</b>	<b>-26%</b>
Investimentos	95	65	-31%
Inversões	0	0	2%
Amortização da Dívida	19	19	0%

Fonte: Contas Anuais - Siconfi

IPCA 2015 = 10,67%

## ENDIVIDAMENTO

	Valor	R\$ Milhões Participação
<b>DÍVIDA CONSOLIDADA</b>	<b>262</b>	<b>100,0%</b>
Dívida Contratual Interna	193	73,8%
BB	4	1,7%
BNDES	-	0,0%
CEF	85	32,6%
Outros Bancos Públicos Federais	5	2,0%
União	70	26,7%
Outros Credores	28	10,8%
Dívida Contratual Externa	44	16,9%
Banco Mundial	-	0,0%
Banco Interamericano de Desenvolvimento	44	16,9%
Corporação Andina de Fomento	-	0,0%
Outros Credores	-	0,0%
Outras Dívidas	-	0,0%
Precatórios	24	9,3%

	Valor	R\$ Milhões Participação
<b>DÍVIDA CONSOLIDADA</b>	<b>262</b>	<b>100,0%</b>
Com Garantia da União	-	0,0%
Sem Garantia da União	123	46,9%
Não Se Aplica Garantia	139	53,1%

Fonte: Cadastro da Dívida Pública

## COMPOSIÇÃO DO ENDIVIDAMENTO



## INDICADORES E NOTAS

<b>Endividamento</b> Dívida Consolidada / RCL	<b>Resultado</b> 33%	<b>Nota</b> 8,68
<b>Solvência I</b> Despesa com Pessoal / RCL	<b>Resultado</b> 49%	<b>Nota</b> 6,88
<b>Solvência II</b> Serviço da Dívida / RCL	<b>Resultado</b> 4%	<b>Nota</b> 8,69
<b>Autonomia Financeira</b> Arrecadação Própria / Receita Corrente Total	<b>Resultado</b> 44%	<b>Nota</b> 1,86
<b>Financiamento dos Investimentos</b> Investimento com Recursos Próprios	<b>Resultado</b> 54%	<b>Nota</b> 1,80
<b>Rigidez das Despesas</b> Despesas Rígidas / Despesa Total	<b>Resultado</b> 92%	<b>Nota</b> 0,00
<b>Planejamento I</b> Despesas de Exercícios Anteriores / Despesa Total	<b>Resultado</b> 5%	<b>Nota</b> 2,08
<b>Planejamento II</b> Restos a Pagar Processados/ Despesa Liquidada Total	<b>Resultado</b> 7%	<b>Nota</b> 6,08
<b>Liquidez</b> Disponibilidade de Caixa Líquida / Despesa Média Mensal	<b>Resultado</b> -0,41	<b>Nota</b> 0,00



## SITUAÇÃO FISCAL

	R\$ Milhões		
DISCRIMINAÇÃO	2014	2015	Variação
<b>RECEITA CORRENTE</b>	<b>1.622</b>	<b>1.743</b>	<b>7%</b>
Receitas de Arrecadação Própria	671	736	10%
ISS	182	201	10%
IPTU	43	51	18%
Outras	445	484	9%
Receitas de Transferências	951	1.007	6%
FPM	65	68	4%
Participação no ICMS	404	397	-2%
Participação no IPVA	94	109	15%
Outras	388	434	12%
<b>RECEITA DE CAPITAL</b>	<b>39</b>	<b>28</b>	<b>-28%</b>
Operações de Crédito	2	8	293%
Outras	37	20	-46%
<b>DESPESA CORRENTE</b>	<b>1.480</b>	<b>1.732</b>	<b>17%</b>
Pessoal	659	797	21%
Ativo	447	530	19%
Inativos	55	75	37%
Pensionistas	11	14	24%
Outras	146	178	22%
Juros e Encargos da Dívida	7	7	-1%
Outras Despesas Correntes	815	928	14%
<b>DESPESA DE CAPITAL</b>	<b>73</b>	<b>141</b>	<b>92%</b>
Investimentos	64	131	105%
Inversões	-	-	-
Amortização da Dívida	9	10	3%

Fonte: Contas Anuais - Siconfi

IPCA 2015 = 10,67%

## ENDIVIDAMENTO

	Valor	R\$ Milhões Participação
<b>DÍVIDA CONSOLIDADA</b>	<b>92</b>	<b>100,0%</b>
Dívida Contratual Interna	92	100,0%
BB	-	0,0%
BNDES	25	26,8%
CEF	63	68,3%
Outros Bancos Públicos Federais	5	4,9%
União	-	0,0%
Outros Credores	-	0,0%
Dívida Contratual Externa	-	0,0%
Banco Mundial	-	0,0%
Banco Interamericano de Desenvolvimento	-	0,0%
Corporação Andina de Fomento	-	0,0%
Outros Credores	-	0,0%
Outras Dívidas	-	0,0%
Precatórios	-	0,0%

	Valor	R\$ Milhões Participação
<b>DÍVIDA CONSOLIDADA</b>	<b>92</b>	<b>100,0%</b>
Com Garantia da União	92	100,0%
Sem Garantia da União	-	0,0%
Não Se Aplica Garantia	-	0,0%

Fonte: Cadastro da Dívida Pública

## COMPOSIÇÃO DO ENDIVIDAMENTO



## INDICADORES E NOTAS

<b>Endividamento</b> Dívida Consolidada / RCL	<b>Resultado</b> 6%	<b>Nota</b> 10,00
<b>Solvência I</b> Despesa com Pessoal / RCL	<b>Resultado</b> 57%	<b>Nota</b> 4,22
<b>Solvência II</b> Serviço da Dívida / RCL	<b>Resultado</b> 1%	<b>Nota</b> 10,00
<b>Autonomia Financeira</b> Arrecadação Própria / Receita Corrente Total	<b>Resultado</b> 44%	<b>Nota</b> 2,22
<b>Financiamento dos Investimentos</b> Investimento com Recursos Próprios	<b>Resultado</b> 89%	<b>Nota</b> 10,00
<b>Rigidez das Despesas</b> Despesas Rígidas / Despesa Total	<b>Resultado</b> 93%	<b>Nota</b> 0,00
<b>Planejamento I</b> Despesas de Exercícios Anteriores / Despesa Total	<b>Resultado</b> 2%	<b>Nota</b> 9,06
<b>Planejamento II</b> Restos a Pagar Processados/ Despesa Liquidada Total	<b>Resultado</b> 6%	<b>Nota</b> 8,53
<b>Liquidez</b> Disponibilidade de Caixa Líquida / Despesa Média Mensal	<b>Resultado</b> 3,98	<b>Nota</b> 10,00

## SITUAÇÃO FISCAL

R\$ Milhões			
DISCRIMINAÇÃO	2014	2015	Variação
<b>RECEITA CORRENTE</b>	<b>383</b>	<b>460</b>	<b>20%</b>
Receitas de Arrecadação Própria	105	159	52%
ISS	39	33	-16%
IPTU	12	12	-7%
Outras	53	115	115%
Receitas de Transferências	279	300	8%
FPM	51	54	5%
Participação no ICMS	71	77	9%
Participação no IPVA	19	21	11%
Outras	137	149	8%
<b>RECEITA DE CAPITAL</b>	<b>7</b>	<b>7</b>	<b>-2%</b>
Operações de Crédito	0	1	157%
Outras	7	6	-10%
<b>DESPESA CORRENTE</b>	<b>326</b>	<b>376</b>	<b>15%</b>
Pessoal	180	217	20%
Ativo	115	131	14%
Inativos	-	10	-
Pensionistas	-	2	-
Outras	65	74	12%
Juros e Encargos da Dívida	4	3	-20%
Outras Despesas Correntes	142	157	10%
<b>DESPESA DE CAPITAL</b>	<b>44</b>	<b>23</b>	<b>-49%</b>
Investimentos	28	9	-66%
Inversões	-	-	-
Amortização da Dívida	16	13	-17%

Fonte: Contas Anuais - Siconfi

IPCA 2015 = 10,67%

## ENDIVIDAMENTO

	Valor	R\$ Milhões Participação
<b>DÍVIDA CONSOLIDADA</b>	<b>114</b>	<b>100,0%</b>
Dívida Contratual Interna	92	81,4%
BB	6	5,4%
BNDES	3	2,8%
CEF	19	16,9%
Outros Bancos Públicos Federais	-	0,0%
União	39	34,6%
Outros Credores	25	21,8%
Dívida Contratual Externa	-	0,0%
Banco Mundial	-	0,0%
Banco Interamericano de Desenvolvimento	-	0,0%
Corporação Andina de Fomento	-	0,0%
Outros Credores	-	0,0%
Outras Dívidas	1	0,5%
Precatórios	21	18,1%

	Valor	R\$ Milhões Participação
<b>DÍVIDA CONSOLIDADA</b>	<b>114</b>	<b>100,0%</b>
Com Garantia da União	-	0,0%
Sem Garantia da União	51	44,5%
Não Se Aplica Garantia	63	55,5%

Fonte: Cadastro da Dívida Pública

## COMPOSIÇÃO DO ENDIVIDAMENTO



## INDICADORES E NOTAS

<b>Endividamento</b> Dívida Consolidada / RCL	<b>Resultado</b> 26%	<b>Nota</b> 9,41
<b>Solvência I</b> Despesa com Pessoal / RCL	<b>Resultado</b> 53%	<b>Nota</b> 5,74
<b>Solvência II</b> Serviço da Dívida / RCL	<b>Resultado</b> 4%	<b>Nota</b> 8,28
<b>Autonomia Financeira</b> Arrecadação Própria / Receita Corrente Total	<b>Resultado</b> 36%	<b>Nota</b> 0,00
<b>Financiamento dos Investimentos</b> Investimento com Recursos Próprios	<b>Resultado</b> 28%	<b>Nota</b> 0,00
<b>Rigidez das Despesas</b> Despesas Rígidas / Despesa Total	<b>Resultado</b> 98%	<b>Nota</b> 0,00
<b>Planejamento I</b> Despesas de Exercícios Anteriores / Despesa Total	<b>Resultado</b> 2%	<b>Nota</b> 10,00
<b>Planejamento II</b> Restos a Pagar Processados/ Despesa Liquidada Total	<b>Resultado</b> 3%	<b>Nota</b> 10,00
<b>Liquidez</b> Disponibilidade de Caixa Líquida / Despesa Média Mensal	<b>Resultado</b> 0,00	<b>Nota</b> 0,00

## SITUAÇÃO FISCAL

	R\$ Milhões		
DISCRIMINAÇÃO	2014	2015	Variação
<b>RECEITA CORRENTE</b>	<b>351</b>	<b>387</b>	<b>10%</b>
Receitas de Arrecadação Própria	104	121	17%
ISS	12	12	4%
IPTU	4	5	11%
Outras	88	104	19%
Receitas de Transferências	248	266	7%
FPM	57	59	4%
Participação no ICMS	60	68	13%
Participação no IPVA	16	17	5%
Outras	115	122	7%
<b>RECEITA DE CAPITAL</b>	<b>6</b>	<b>1</b>	<b>-85%</b>
Operações de Crédito	-	0	-
Outras	6	1	-86%
<b>DESPESA CORRENTE</b>	<b>268</b>	<b>328</b>	<b>23%</b>
Pessoal	130	153	18%
Ativo	94	107	14%
Inativos	-	-	-
Pensionistas	-	-	-
Outras	36	46	28%
Juros e Encargos da Dívida	-	-	-
Outras Despesas Correntes	137	175	27%
<b>DESPESA DE CAPITAL</b>	<b>48</b>	<b>27</b>	<b>-44%</b>
Investimentos	32	20	-36%
Inversões	-	-	-
Amortização da Dívida	16	7	-59%

Fonte: Contas Anuais - Siconfi

IPCA 2015 = 10,67%

## ENDIVIDAMENTO

	Valor	R\$ Milhões Participação
<b>DÍVIDA CONSOLIDADA</b>	<b>37</b>	<b>100,0%</b>
Dívida Contratual Interna	30	81,3%
BB	-	0,0%
BNDES	-	0,0%
CEF	-	0,0%
Outros Bancos Públicos Federais	-	0,0%
União	0	0,0%
Outros Credores	30	81,3%
Dívida Contratual Externa	-	0,0%
Banco Mundial	-	0,0%
Banco Interamericano de Desenvolvimento	-	0,0%
Corporação Andina de Fomento	-	0,0%
Outros Credores	-	0,0%
Outras Dívidas	-	0,0%
Precatórios	7	18,7%

	Valor	R\$ Milhões Participação
<b>DÍVIDA CONSOLIDADA</b>	<b>37</b>	<b>100,0%</b>
Com Garantia da União	-	0,0%
Sem Garantia da União	37	100,0%
Não Se Aplica Garantia	-	0,0%

Fonte: Cadastro da Dívida Pública

## COMPOSIÇÃO DO ENDIVIDAMENTO





## INDICADORES E NOTAS

<b>Endividamento</b> Dívida Consolidada / RCL	<b>Resultado</b> 18%	<b>Nota</b> 10,00
<b>Solvência I</b> Despesa com Pessoal / RCL	<b>Resultado</b> 57%	<b>Nota</b> 4,20
<b>Solvência II</b> Serviço da Dívida / RCL	<b>Resultado</b> 2%	<b>Nota</b> 10,00
<b>Autonomia Financeira</b> Arrecadação Própria / Receita Corrente Total	<b>Resultado</b> 32%	<b>Nota</b> 0,00
<b>Financiamento dos Investimentos</b> Investimento com Recursos Próprios	<b>Resultado</b> 96%	<b>Nota</b> 10,00
<b>Rigidez das Despesas</b> Despesas Rígidas / Despesa Total	<b>Resultado</b> 94%	<b>Nota</b> 0,00
<b>Planejamento I</b> Despesas de Exercícios Anteriores / Despesa Total	<b>Resultado</b> 0%	<b>Nota</b> 10,00
<b>Planejamento II</b> Restos a Pagar Processados/ Despesa Liquidada Total	<b>Resultado</b> 5%	<b>Nota</b> 10,00
<b>Liquidez</b> Disponibilidade de Caixa Líquida / Despesa Média Mensal	<b>Resultado</b> 0,00	<b>Nota</b> 0,00

## SITUAÇÃO FISCAL

	R\$ Milhões		
DISCRIMINAÇÃO	2014	2015	Variação
<b>RECEITA CORRENTE</b>	<b>799</b>	<b>846</b>	<b>6%</b>
Receitas de Arrecadação Própria	357	385	8%
ISS	123	120	-2%
IPTU	19	65	232%
Outras	215	200	-7%
Receitas de Transferências	441	461	5%
FPM	57	60	5%
Participação no ICMS	109	131	21%
Participação no IPVA	31	33	7%
Outras	244	237	-3%
<b>RECEITA DE CAPITAL</b>	<b>47</b>	<b>14</b>	<b>-71%</b>
Operações de Crédito	26	6	-78%
Outras	21	8	-61%
<b>DESPESA CORRENTE</b>	<b>735</b>	<b>746</b>	<b>2%</b>
Pessoal	430	426	-1%
Ativo	179	189	6%
Inativos	42	46	9%
Pensionistas	8	9	9%
Outras	201	183	-9%
Juros e Encargos da Dívida	3	4	42%
Outras Despesas Correntes	302	316	4%
<b>DESPESA DE CAPITAL</b>	<b>93</b>	<b>87</b>	<b>-7%</b>
Investimentos	83	76	-8%
Inversões	-	-	-
Amortização da Dívida	10	11	9%

Fonte: Contas Anuais - Siconfi

IPCA 2015 = 10,67%

## ENDIVIDAMENTO

	Valor	R\$ Milhões Participação
<b>DÍVIDA CONSOLIDADA</b>	<b>274</b>	<b>100,0%</b>
Dívida Contratual Interna	134	49,0%
BB	-	0,0%
BNDES	14	5,3%
CEF	21	7,7%
Outros Bancos Públicos Federais	20	7,4%
União	78	28,6%
Outros Credores	-	0,0%
Dívida Contratual Externa	-	0,0%
Banco Mundial	-	0,0%
Banco Interamericano de Desenvolvimento	-	0,0%
Corporação Andina de Fomento	-	0,0%
Outros Credores	-	0,0%
Outras Dívidas	-	0,0%
Precatórios	140	51,0%

	Valor	R\$ Milhões Participação
<b>DÍVIDA CONSOLIDADA</b>	<b>274</b>	<b>100,0%</b>
Com Garantia da União	20	7,4%
Sem Garantia da União	218	79,6%
Não Se Aplica Garantia	36	13,0%

Fonte: Cadastro da Dívida Pública

## COMPOSIÇÃO DO ENDIVIDAMENTO



## INDICADORES E NOTAS

<b>Endividamento</b> Dívida Consolidada / RCL	<b>Resultado</b> 36%	<b>Nota</b> 8,44
<b>Solvência I</b> Despesa com Pessoal / RCL	<b>Resultado</b> 55%	<b>Nota</b> 4,88
<b>Solvência II</b> Serviço da Dívida / RCL	<b>Resultado</b> 2%	<b>Nota</b> 10,00
<b>Autonomia Financeira</b> Arrecadação Própria / Receita Corrente Total	<b>Resultado</b> 46%	<b>Nota</b> 2,75
<b>Financiamento dos Investimentos</b> Investimento com Recursos Próprios	<b>Resultado</b> 82%	<b>Nota</b> 10,00
<b>Rigidez das Despesas</b> Despesas Rígidas / Despesa Total	<b>Resultado</b> 91%	<b>Nota</b> 0,00
<b>Planejamento I</b> Despesas de Exercícios Anteriores / Despesa Total	<b>Resultado</b> 4%	<b>Nota</b> 4,66
<b>Planejamento II</b> Restos a Pagar Processados/ Despesa Liquidada Total	<b>Resultado</b> 5%	<b>Nota</b> 10,00
<b>Liquidez</b> Disponibilidade de Caixa Líquida / Despesa Média Mensal	<b>Resultado</b> 1,10	<b>Nota</b> 10,00

## SITUAÇÃO FISCAL

	R\$ Milhões		
DISCRIMINAÇÃO	2014	2015	Variação
<b>RECEITA CORRENTE</b>	<b>1.582</b>	<b>1.545</b>	<b>-2%</b>
Receitas de Arrecadação Própria	769	744	-3%
ISS	364	374	3%
IPTU	57	61	8%
Outras	348	309	-11%
Receitas de Transferências	812	801	-1%
FPM	108	114	6%
Participação no ICMS	357	332	-7%
Participação no IPVA	39	41	5%
Outras	309	314	2%
<b>RECEITA DE CAPITAL</b>	<b>52</b>	<b>22</b>	<b>-57%</b>
Operações de Crédito	30	17	-43%
Outras	21	5	-77%
<b>DESPESA CORRENTE</b>	<b>1.414</b>	<b>1.230</b>	<b>-13%</b>
Pessoal	852	695	-18%
Ativo	509	520	2%
Inativos	146	-	-100%
Pensionistas	22	0	-100%
Outras	174	175	0%
Juros e Encargos da Dívida	14	16	15%
Outras Despesas Correntes	548	519	-5%
<b>DESPESA DE CAPITAL</b>	<b>158</b>	<b>103</b>	<b>-35%</b>
Investimentos	133	74	-45%
Inversões	-	-	-
Amortização da Dívida	25	29	15%

Fonte: Contas Anuais - Siconfi

IPCA 2015 = 10,67%

## ENDIVIDAMENTO

	Valor	R\$ Milhões Participação
<b>DÍVIDA CONSOLIDADA</b>	<b>304</b>	<b>100,0%</b>
Dívida Contratual Interna	190	62,4%
BB	-	0,0%
BNDES	60	19,8%
CEF	42	13,9%
Outros Bancos Públicos Federais	20	6,4%
União	68	22,3%
Outros Credores	-	0,0%
Dívida Contratual Externa	111	36,5%
Banco Mundial	-	0,0%
Banco Interamericano de Desenvolvimento	111	36,5%
Corporação Andina de Fomento	-	0,0%
Outros Credores	-	0,0%
Outras Dívidas	-	0,0%
Precatórios	3	1,1%

	Valor	R\$ Milhões Participação
<b>DÍVIDA CONSOLIDADA</b>	<b>304</b>	<b>100,0%</b>
Com Garantia da União	285	93,7%
Sem Garantia da União	19	6,3%
Não Se Aplica Garantia	0	0,0%

Fonte: Cadastro da Dívida Pública

## COMPOSIÇÃO DO ENDIVIDAMENTO



## INDICADORES E NOTAS

<b>Endividamento</b> Dívida Consolidada / RCL	<b>Resultado</b> 24%	<b>Nota</b> 9,56
<b>Solvência I</b> Despesa com Pessoal / RCL	<b>Resultado</b> 53%	<b>Nota</b> 5,66
<b>Solvência II</b> Serviço da Dívida / RCL	<b>Resultado</b> 3%	<b>Nota</b> 9,10
<b>Autonomia Financeira</b> Arrecadação Própria / Receita Corrente Total	<b>Resultado</b> 51%	<b>Nota</b> 5,45
<b>Financiamento dos Investimentos</b> Investimento com Recursos Próprios	<b>Resultado</b> 71%	<b>Nota</b> 10,00
<b>Rigidez das Despesas</b> Despesas Rígidas / Despesa Total	<b>Resultado</b> 94%	<b>Nota</b> 0,00
<b>Planejamento I</b> Despesas de Exercícios Anteriores / Despesa Total	<b>Resultado</b> 0%	<b>Nota</b> 10,00
<b>Planejamento II</b> Restos a Pagar Processados/ Despesa Liquidada Total	<b>Resultado</b> 5%	<b>Nota</b> 10,00
<b>Liquidez</b> Disponibilidade de Caixa Líquida / Despesa Média Mensal	<b>Resultado</b> 1,29%	<b>Nota</b> 10,00

## SITUAÇÃO FISCAL

	R\$ Milhões		
DISCRIMINAÇÃO	2014	2015	Variação
<b>RECEITA CORRENTE</b>	<b>526</b>	<b>571</b>	<b>8%</b>
Receitas de Arrecadação Própria	112	112	-1%
ISS	44	50	15%
IPTU	13	15	18%
Outras	56	46	-17%
Receitas de Transferências	414	459	11%
FPM	76	83	9%
Participação no ICMS	70	79	13%
Participação no IPVA	19	20	10%
Outras	249	277	11%
<b>RECEITA DE CAPITAL</b>	<b>14</b>	<b>18</b>	<b>28%</b>
Operações de Crédito	10	13	31%
Outras	4	5	21%
<b>DESPESA CORRENTE</b>	<b>472</b>	<b>514</b>	<b>9%</b>
Pessoal	256	282	10%
Ativo	156	213	36%
Inativos	0	0	-1%
Pensionistas	0	0	13%
Outras	99	68	-31%
Juros e Encargos da Dívida	5	6	9%
Outras Despesas Correntes	210	226	7%
<b>DESPESA DE CAPITAL</b>	<b>56</b>	<b>51</b>	<b>-8%</b>
Investimentos	48	42	-13%
Inversões	1	1	1%
Amortização da Dívida	7	8	24%

Fonte: Contas Anuais - Siconfi

IPCA 2015 = 10,67%



## ENDIVIDAMENTO

	Valor	R\$ Milhões Participação
<b>DÍVIDA CONSOLIDADA</b>	<b>222</b>	<b>100,0%</b>
Dívida Contratual Interna	222	100,0%
BB	-	0,0%
BNDES	-	0,0%
CEF	33	14,7%
Outros Bancos Públicos Federais	-	0,0%
União	189	85,3%
Outros Credores	-	0,0%
Dívida Contratual Externa	-	0,0%
Banco Mundial	-	0,0%
Banco Interamericano de Desenvolvimento	-	0,0%
Corporação Andina de Fomento	-	0,0%
Outros Credores	-	0,0%
Outras Dívidas	-	0,0%
Precatórios	-	0,0%

	Valor	R\$ Milhões Participação
<b>DÍVIDA CONSOLIDADA</b>	<b>222</b>	<b>100,0%</b>
Com Garantia da União	-	0,0%
Sem Garantia da União	189	85,3%
Não Se Aplica Garantia	33	14,7%

Fonte: Cadastro da Dívida Pública

## COMPOSIÇÃO DO ENDIVIDAMENTO



## INDICADORES E NOTAS

<b>Endividamento</b> Dívida Consolidada / RCL	<b>Resultado</b> 41%	<b>Nota</b> 7,85
<b>Solvência I</b> Despesa com Pessoal / RCL	<b>Resultado</b> 53%	<b>Nota</b> 5,79
<b>Solvência II</b> Serviço da Dívida / RCL	<b>Resultado</b> 3%	<b>Nota</b> 10,00
<b>Autonomia Financeira</b> Arrecadação Própria / Receita Corrente Total	<b>Resultado</b> 20%	<b>Nota</b> 0,00
<b>Financiamento dos Investimentos</b> Investimento com Recursos Próprios	<b>Resultado</b> 57%	<b>Nota</b> 3,55
<b>Rigidez das Despesas</b> Despesas Rígidas / Despesa Total	<b>Resultado</b> 92%	<b>Nota</b> 0,00
<b>Planejamento I</b> Despesas de Exercícios Anteriores / Despesa Total	<b>Resultado</b> 0%	<b>Nota</b> 10,00
<b>Planejamento II</b> Restos a Pagar Processados/ Despesa Liquidada Total	<b>Resultado</b> 2%	<b>Nota</b> 10,00
<b>Liquidez</b> Disponibilidade de Caixa Líquida / Despesa Média Mensal	<b>Resultado</b> 0,84	<b>Nota</b> 8,37

## SITUAÇÃO FISCAL

R\$ Milhões			
DISCRIMINAÇÃO	2014	2015	Variação
<b>RECEITA CORRENTE</b>	<b>804</b>	<b>-</b>	<b>-100%</b>
Receitas de Arrecadação Própria	267	-	-100%
ISS	68	-	-100%
IPTU	56	-	-100%
Outras	143	-	-100%
Receitas de Transferências	537	-	-100%
FPM	52	-	-100%
Participação no ICMS	217	-	-100%
Participação no IPVA	24	-	-100%
Outras	244	-	-100%
<b>RECEITA DE CAPITAL</b>	<b>57</b>	<b>-</b>	<b>-100%</b>
Operações de Crédito	-	-	-
Outras	57	-	-100%
<b>DESPESA CORRENTE</b>	<b>803</b>	<b>-</b>	<b>-100%</b>
Pessoal	421	-	-100%
Ativo	240	-	-100%
Inativos	71	-	-100%
Pensionistas	13	-	-100%
Outras	97	-	-100%
Juros e Encargos da Dívida	4	-	-100%
Outras Despesas Correntes	379	-	-100%
<b>DESPESA DE CAPITAL</b>	<b>102</b>	<b>-</b>	<b>-100%</b>
Investimentos	92	-	-100%
Inversões	1	-	-100%
Amortização da Dívida	8	-	-100%

Fonte: Contas Anuais - Siconfi

IPCA 2015 = 10,67%

## ENDIVIDAMENTO

		R\$ Milhões
	Valor	Participação
<b>DÍVIDA CONSOLIDADA</b>	-	
Dívida Contratual Interna	-	
BB	-	
BNDES	-	
CEF	-	
Outros Bancos Públicos Federais	-	
União	-	
Outros Credores	-	
Dívida Contratual Externa	-	
Banco Mundial	-	
Banco Interamericano de Desenvolvimento	-	
Corporação Andina de Fomento	-	
Outros Credores	-	
Outras Dívidas	-	
Precatórios	-	

		R\$ Milhões
	Valor	Participação
<b>DÍVIDA CONSOLIDADA</b>	-	
Com Garantia da União	-	
Sem Garantia da União	-	
Não Se Aplica Garantia	-	

**Fonte: Cadastro da Dívida Pública**

## INDICADORES E NOTAS

<b>Endividamento</b> Dívida Consolidada / RCL	<b>Resultado</b> 16%	<b>Nota</b> 10,00
<b>Solvência I</b> Despesa com Pessoal / RCL	<b>Resultado</b> 0%	<b>Nota</b> 10,00
<b>Solvência II</b> Serviço da Dívida / RCL	<b>Resultado</b> 0%	<b>Nota</b> 10,00
<b>Autonomia Financeira</b> Arrecadação Própria / Receita Corrente Total	<b>Resultado</b> n.d.	<b>Nota</b> 0,00
<b>Financiamento dos Investimentos</b> Investimento com Recursos Próprios	<b>Resultado</b> n.d.	<b>Nota</b> 0,00
<b>Rigidez das Despesas</b> Despesas Rígidas / Despesa Total	<b>Resultado</b> n.d.	<b>Nota</b> 0,00
<b>Planejamento I</b> Despesas de Exercícios Anteriores / Despesa Total	<b>Resultado</b> n.d.	<b>Nota</b> 0,00
<b>Planejamento II</b> Restos a Pagar Processados/ Despesa Liquidada Total	<b>Resultado</b> n.d.	<b>Nota</b> 0,00
<b>Liquidez</b> Disponibilidade de Caixa Líquida / Despesa Média Mensal	<b>Resultado</b> n.d.	<b>Nota</b> 0,00

# **ANEXO III**

## **Notas Metodológicas**

## Base de Dados

Para o cálculo dos indicadores, foram utilizados dados da Declaração de Contas Anuais – DCA e do Relatório de Gestão Fiscal – RGF, ambos disponíveis no Sistema de Informações Contábeis e Fiscais do Setor Público Brasileiro – SICONFI. Em relação aos dados relacionados ao perfil da dívida de cada município, foram utilizados dados do Cadastro da Dívida Pública – CDP do Sistema de Análise da Dívida Pública, Operações de Crédito e Garantias da União – SADIPEM. Segue a tabela explicitando a origem dos dados.

VARIÁVEL	DCA - SICONFI	RGF - SICONFI	CDP - SADIPEM
Arrecadação Própria	x		
Investimento com Recursos Próprios	x		
Despesas de Custeio	x		
Serviço da Dívida	x		
Despesas de Exercícios Anteriores	x		
Restos a Pagar Processados	x		
Dívida Consolidada		x	
Receita Corrente Líquida		x	
Disponibilidade de Caixa Líquida		x	
Perfil da Dívida			x

Vale ressaltar que alguns municípios não disponibilizaram um ou mais demonstrativos citados acima, conforme abaixo. Nesse caso, as tabelas “Situação Fiscal” e “Endividamento”, bem como os gráficos do perfil da dívida, aparecem em branco. Já para os municípios que não apresentaram o RGF no SICONFI, não foi possível obter os números dos indicadores Dívida Consolidada/Receita Corrente Líquida e Disponibilidade de Caixa Líquida/Despesa Média Mensal.

## Cálculo dos Indicadores

A seguir será apresentada a composição do cálculo de cada indicador, explicitando quais rubricas contábeis foram utilizadas.

### 1- Dívida Consolidada/Receita Corrente Líquida (DC/RCL)

<b>DÍVIDA CONSOLIDADA</b>
<b>(+) RGF - Anexo 02 - Demonstrativo da Dívida Consolidada Líquida</b>
DÍVIDA CONSOLIDADA - DC (I)
<b>RECEITA CORRENTE LÍQUIDA</b>
<b>(+) RGF - Anexo 02 - Demonstrativo da Dívida Consolidada Líquida</b>
RECEITA CORRENTE LÍQUIDA - RCL

### 2 - Despesa com Pessoal/Receita Corrente Líquida (DP/RCL)

<b>DESPESAS COM PESSOAL</b>
<b>(+) Despesas Orçamentárias - Empenhadas (Anexo I-D)</b>
3.1.00.00.00.00 - Pessoal e Encargos Sociais
3.3.90.01.00.00 - Aposentadorias e Reformas
3.3.90.03.00.00 - Pensões
3.3.90.04.00.00 - Contratação por Tempo Determinado
3.3.90.05.00.00 - Outros Benefícios Previdenciários
3.3.90.34.00.00 - Outras Despesas de Pessoal decorrentes de Contratos de Terceirização
<b>RECEITA CORRENTE LÍQUIDA</b>
<b>(+) RGF - Anexo 02 - Demonstrativo da Dívida Consolidada Líquida</b>
RECEITA CORRENTE LÍQUIDA - RCL

### 3 - Serviço da Dívida/Receita Corrente Líquida (SD/RCL)

<b>SERVIÇO DA DÍVIDA</b>
<b>(+) Despesas Orçamentárias - Empenhadas (Anexo I-D)</b>
3.2.00.00.00.00 - Juros e Encargos da Dívida
4.6.00.00.00.00 - Amortização da Dívida
<b>RECEITA CORRENTE LÍQUIDA</b>
<b>(+) RGF - Anexo 02 - Demonstrativo da Dívida Consolidada Líquida</b>
RECEITA CORRENTE LÍQUIDA - RCL



#### 4- Arrecadação Própria/Receita Total (AP/RT)

##### **ARRECADAÇÃO PRÓPRIA**

##### **(+) Receitas Orçamentárias - Realizadas (Anexo I-C)**

- 1.1.0.0.00.00.00 - Receita Tributária
- 1.2.0.0.00.00.00 - Receitas de Contribuições
- 1.3.0.0.00.00.00 - Receita Patrimonial
- 1.4.0.0.00.00.00 - Receita Agropecuária
- 1.5.0.0.00.00.00 - Receita Industrial
- 1.6.0.0.00.00.00 - Receita de Serviços
- 1.9.0.0.00.00.00 - Outras Receitas Correntes
- 2.2.0.0.00.00.00 - Alienação de Bens
- 2.3.0.0.00.00.00 - Amortização de Empréstimos
- 2.5.0.0.00.00.00 - Outras Receitas de Capital

##### **(-) Receitas Orçamentárias - Deduções - Fundeb (Anexo I-C)**

- 1.1.0.0.00.00.00 - Receita Tributária
- 1.2.0.0.00.00.00 - Receitas de Contribuições
- 1.3.0.0.00.00.00 - Receita Patrimonial
- 1.4.0.0.00.00.00 - Receita Agropecuária
- 1.5.0.0.00.00.00 - Receita Industrial
- 1.6.0.0.00.00.00 - Receita de Serviços
- 1.9.0.0.00.00.00 - Outras Receitas Correntes
- 2.2.0.0.00.00.00 - Alienação de Bens
- 2.3.0.0.00.00.00 - Amortização de Empréstimos
- 2.5.0.0.00.00.00 - Outras Receitas de Capital

##### **(-) Receitas Orçamentárias - Deduções - Outras deduções da receita (Anexo I-C)**

- 1.1.0.0.00.00.00 - Receita Tributária
- 1.2.0.0.00.00.00 - Receitas de Contribuições
- 1.3.0.0.00.00.00 - Receita Patrimonial
- 1.4.0.0.00.00.00 - Receita Agropecuária
- 1.5.0.0.00.00.00 - Receita Industrial
- 1.6.0.0.00.00.00 - Receita de Serviços
- 1.9.0.0.00.00.00 - Outras Receitas Correntes
- 2.2.0.0.00.00.00 - Alienação de Bens
- 2.3.0.0.00.00.00 - Amortização de Empréstimos
- 2.5.0.0.00.00.00 - Outras Receitas de Capital

##### **(-) Receitas Orçamentárias - Deduções - Transferências Constitucionais (Anexo I-C)**

- 1.1.0.0.00.00.00 - Receita Tributária
- 1.2.0.0.00.00.00 - Receitas de Contribuições
- 1.3.0.0.00.00.00 - Receita Patrimonial
- 1.4.0.0.00.00.00 - Receita Agropecuária
- 1.5.0.0.00.00.00 - Receita Industrial
- 1.6.0.0.00.00.00 - Receita de Serviços
- 1.9.0.0.00.00.00 - Outras Receitas Correntes
- 2.2.0.0.00.00.00 - Alienação de Bens
- 2.3.0.0.00.00.00 - Amortização de Empréstimos
- 2.5.0.0.00.00.00 - Outras Receitas de Capital

<b>RECEITA TOTAL</b>
<b>(+) Receitas Orçamentárias - Realizadas (Anexo I-C)</b>
1.0.0.0.00.00.00 - Receitas Correntes
2.0.0.0.00.00.00 - Receitas de Capital
<b>(-) Receitas Orçamentárias - Deduções - Fundeb (Anexo I-C)</b>
1.0.0.0.00.00.00 - Receitas Correntes
2.0.0.0.00.00.00 - Receitas de Capital
<b>(-) Receitas Orçamentárias - Deduções - Outras deduções da receita (Anexo I-C)</b>
1.0.0.0.00.00.00 - Receitas Correntes
2.0.0.0.00.00.00 - Receitas de Capital
<b>(-) Receitas Orçamentárias - Deduções - Transferências Constitucionais (Anexo I-C)</b>
1.0.0.0.00.00.00 - Receitas Correntes
2.0.0.0.00.00.00 - Receitas de Capital

5- Investimento com Recursos Próprios/Investimento (IcRP/I)

<b>INVESTIMENTOS COM RECURSOS PRÓPRIOS</b>
<b>(+) Despesas Orçamentárias - Empenhadas (Anexo I-D)</b>
4.4.00.00.00.00 - Investimentos
<b>(-) Receitas Orçamentárias - Realizadas (Anexo I-C)</b>
2.1.0.0.00.00.00 - Operações de Crédito
2.4.0.0.00.00.00 - Transferências de Capital
<b>INVESTIMENTOS</b>
<b>(+) Despesas Orçamentárias - Empenhadas (Anexo I-D)</b>
4.4.00.00.00.00 - Investimentos

6- Despesas de Custeio/Despesa Total (DC/DT)

<b>CUSTEIO</b>
<b>(+) Despesas Orçamentárias - Empenhadas (Anexo I-D)</b>
3.1.00.00.00.00 - Pessoal e Encargos Sociais
3.2.00.00.00.00 - Juros e Encargos da Dívida
3.3.00.00.00.00 - Outras Despesas Correntes
4.6.00.00.00.00 - Amortização da Dívida
<b>DESPESA TOTAL</b>
<b>(+) Despesas Orçamentárias - Empenhadas (Anexo I-D)</b>
3.0.00.00.00.00 - Despesas Correntes
4.0.00.00.00.00 - Despesas de Capital

7- Despesas de Exercício Anteriores/Despesa Total (DEA/DT)

<b>DEPESAS DE EXERCÍCIOS ANTERIORES</b>	
<b>(+) Despesas Orçamentárias - Liquidadas (Anexo I-D)</b>	
3.1.90.92.00.00 - Despesas de Exercícios Anteriores	
3.2.90.92.00.00 - Despesas de Exercícios Anteriores	
3.3.90.92.00.00 - Despesas de Exercícios Anteriores	
4.4.90.92.00.00 - Despesas de Exercícios Anteriores	
4.5.90.92.00.00 - Despesas de Exercícios Anteriores	
4.6.90.92.00.00 - Despesas de Exercícios Anteriores	
<b>DESPESA TOTAL</b>	
<b>(+) Despesas Orçamentárias - Empenhadas (Anexo I-D)</b>	
3.0.00.00.00.00 - Despesas Correntes	
4.0.00.00.00.00 - Despesas de Capital	

8- Restos a Pagar Processados/Despesa Liquidada Total (RPP/DL)

<b>RESTOS A PAGAR PROCESSADOS</b>	
<b>(+) Despesas Orçamentárias - Liquidadas (Anexo I-D)</b>	
3.0.00.00.00.00 - Despesas Correntes	
4.0.00.00.00.00 - Despesas de Capital	
<b>(-) Despesas Orçamentárias - Pagas (Anexo I-D)</b>	
3.0.00.00.00.00 - Despesas Correntes	
4.0.00.00.00.00 - Despesas de Capital	
<b>DESPESA LIQUIDADA TOTAL</b>	
<b>(+) Despesas Orçamentárias - Liquidadas (Anexo I-D)</b>	
3.0.00.00.00.00 - Despesas Correntes	
4.0.00.00.00.00 - Despesas de Capital	

9- Disponibilidade de Caixa Líquida/Despesa Média Mensal (Cx/DMM)

<b>DESPESA MÉDIA MENSAL*</b>	
<b>(+) Despesas Orçamentárias - Liquidadas (Anexo I-D)</b>	
3.0.00.00.00.00 - Despesas Correntes	
4.0.00.00.00.00 - Despesas de Capital	
<b>DISPONIBILIDADE DE CAIXA</b>	
<b>(+) RGF - Anexo 05 - Demonstrativo da Disponibilidade de Caixa e Restos a Pagar</b>	
Disponibilidade de Caixa Líquida (Total dos Recursos)	

\* A média mensal é obtida pela divisão do valor total de despesas Orçamentárias - Liquidadas pelos doze meses do ano.

## Metodologia da Atribuição de Notas para os Indicadores

Cada município será avaliado por 9 indicadores, com cada nota variando no intervalo de 0 (zero) a 10 (dez). Quanto melhor for a condição fiscal do ente avaliado, mais próxima essa nota estará de 10. Consequentemente, quanto pior, mais próxima de 0.

Serão estabelecidos um ponto mínimo e um ponto máximo para cada indicador. Caso o indicador apresente uma relação acima do ponto máximo ou abaixo do ponto mínimo, sua nota será zero ou dez, a depender da natureza do indicador. Se o indicador possuir uma natureza negativa, como DC/RCL ou DP/RCL, quanto maior o valor do indicador, pior será sua situação fiscal. Logo, caso supere o ponto de máximo, sua nota será zero. Do contrário, se o indicador possuir uma natureza positiva, como IcRP/I ou Cx/DMM, melhor será sua capacidade de honrar seus compromissos financeiros. Logo, superando o ponto de máximo, será dada a nota 10. A tabela abaixo explicita os pontos de máximo e mínimo, bem como a natureza dos indicadores:

Indicador	Ponto Mínimo	Ponto Máximo	Natureza
DC/RCL	0,8	1,3	Negativa
DP/RCL	0,4	0,7	Negativa
SD/RCL	0,08	0,15	Negativa
AP/RT	0,4	0,6	Positiva
IcRP/I	0,5	0,7	Positiva
DC/DT	0,5	0,7	Negativa
DEA/DT	0,02	0,06	Negativa
RPP/DL	0,05	0,1	Negativa
Cx/DMM	0	1	Positiva

Para o caso do município obter um indicador entre o ponto mínimo e o ponto máximo, a nota será dada da seguinte maneira:

1- Indicadores de natureza negativa

$$N_i = Nt_{min} + \frac{(Pt_{min} - x_i)}{(Pt_{max} - Pt_{min})}(Nt_{max} - Nt_{min})$$

2 - Indicadores de natureza positiva

$$N_i = Nt_{min} + \frac{(x_i - Pt_{min})}{(Pt_{max} - Pt_{min})}(Nt_{max} - Nt_{min})$$

Onde:

$Nt_{min}$  = Nota mínima, igual a zero;

$Nt_{max}$  = Nota máxima, igual a dez;

$Pt_{max}$  = Ponto máximo;

$Pt_{min}$  = Ponto mínimo; e

$x_i$  = valor do indicador