



Indicadores de Desempenho do  
**Polo Industrial de Manaus**  
**2017 - 2022**



**SUFRAMA**

MINISTÉRIO DA  
ECONOMIA



PÁTRIA AMADA  
**BRASIL**  
GOVERNO FEDERAL

# SUMÁRIO

Página

1. ÍNDICES UTILIZADOS PARA APURAÇÃO DOS INDICADORES INDUSTRIAIS	3
2. PRINCIPAIS CUSTOS DE PRODUÇÃO x FATURAMENTO E RECEITA TOTAL EM R\$ E US\$	4
3. IMPORTAÇÃO DE INSUMOS DO PIM EM R\$ E US\$	5
4. EXPORTAÇÃO DE PRODUTOS DO PIM EM R\$ E US\$	6
5. GRÁFICO 1 - IMPORTAÇÃO E EXPORTAÇÃO	7
6. BALANÇA COMERCIAL	8
7. AQUISIÇÃO DE INSUMOS DO PIM - MÊS/MÊS DE 2017 A 2022 EM R\$ E US\$	9
8. FATURAMENTO DO PIM - MÊS/MÊS DE 2017 A 2022 EM R\$ E US\$	10
9. GRÁFICO 2 - AQUISIÇÃO DE INSUMOS DE PRODUÇÃO E FATURAMENTO 2017 A 2022 EM R\$ E US\$	11
10. RECEITA DO POLO INDUSTRIAL DE MANAUS - MÊS/MÊS DE 2017 A 2022 EM R\$ E US\$	12
11. INVESTIMENTOS REALIZADOS PELAS EMPRESAS DO PIM, POR SUBSETORES DE ATIVIDADE	13
12. AQUISIÇÃO DE INSUMOS E FATURAMENTO DO PIM - 2017 A 2022 EM R\$ E US\$	14
13. GRÁFICO 3 - AQUISIÇÃO DE INSUMOS DE PRODUÇÃO 2017 A 2022 EM R\$ E US\$	15
14. AQUISIÇÃO DE INSUMOS E FATURAMENTO POR SUBSETOR - 2017 A 2022 EM R\$ E US\$	16
15. FATURAMENTO POR SUBSETORES DE ATIVIDADES (EM R\$ E US\$ )	27
16. GRÁFICO 4 - PARTICIPAÇÃO DOS SUBSETORES DE ATIVIDADES NO FATURAMENTO DO PIM	29
17. FATURAMENTO MENSAL DOS SUBSETORES	30
18. CAPA 2 - PRINCIPAIS PRODUTOS , INSUMOS E PRODUTOS EXPORTADOS	43
19. PRODUÇÃO, VENDA E FATURAMENTO DOS PRINCIPAIS PRODUTOS (2021 E 2022)	44
20. PRODUÇÃO MENSAL DOS PRINCIPAIS PRODUTOS POR GRUPO	46
21. PRODUÇÃO, VENDA E FATURAMENTO DOS PRINCIPAIS COMPONENTES E INSUMOS(2021 A 2022)	63
22. PRINCIPAIS PRODUTOS PRODUZIDOS E EXPORTADOS	65
23. CAPA 3 - MÃO-DE-OBRA	68
24. SALÁRIOS, ENCARGOS E BENEFÍCIOS SOCIAIS X MÃO-DE-OBRA OCUPADA - 2017 EM R\$ E US\$	69
25. PARTICIPAÇÃO DOS DISPÊNDIOS COM MÃO-DE-OBRA NO FATURAMENTO DO PIM - 2017 A 2022	81
26. SALÁRIOS X MÃO-DE-OBRA OCUPADA - 2017 EM R\$ E US\$	82
27. MOVIMENTAÇÃO DA MÃO-DE-OBRA DO PIM - 2017 A 2022	94
28. EVOLUÇÃO POR TIPO DE MÃO-DE-OBRA EMPREGADA - 2017/2022	95
29. EVOLUÇÃO DA MÃO-DE-OBRA DO PIM MÊS/MÊS DE 2017 A 2022	97
30. GRÁFICO 5 - COMPARATIVO DA EVOLUÇÃO DA MÃO-DE-OBRA DO POLO INDUSTRIAL DE MANAUS	98
31. EVOLUÇÃO DA MÃO-DE-OBRA POR SUBSETORES DE ATIVIDADES	99
32. CRESCIMENTO DA MÃO-DE-OBRA DO PIM POR SUBSETORES DE ATIVIDADES	100
33. EVOLUÇÃO DA MÃO-DE-OBRA - POR FAIXA SALARIAL	101
34. CAPA 4 - DADOS ICM'S	102
35. MOVIMENTAÇÃO DO ICMS POR SUBSETORES DE ATIVIDADE - 2017 A 2022 EM R\$ E US\$	103

**SETOR INDUSTRIAL**  
**ÍNDICES UTILIZADOS PARA APURAÇÃO DOS INDICADORES INDUSTRIAIS**

MESES	ÍNDICE GERAL DE PREÇOS DO MERCADO - IGP-M (NÚMERO ÍNDICE MENSAIS)		DÓLAR COMERCIAL VENDA (PTAX) (COTAÇÕES MÉDIAS MENSAIS)	
	2021	2022	2021	2022
JANEIRO	958,844	1.120,999	5,3900	5,3574
FEVEREIRO	983,063	1.141,546	5,5302	5,1394
MARÇO	1.011,948	1.161,418	5,6973	4,7378
ABRIL	1.027,211	1.177,809	5,4036	4,8818
MAIO	1.069,289	1.183,953	5,2322	4,7289
JUNHO	1.075,733	1.190,882	5,0022	5,2380
JULHO	1.084,095	1.193,337	5,1216	5,1884
AGOSTO	1.091,290	1.185,004	5,1433	5,1790
SETEMBRO	1.084,312	1.173,793	5,4394	5,4066
OUTUBRO	1.091,283	1.162,391	5,6430	5,2570

OBSERVAÇÃO: DADOS FORNECIDOS PELA FUNDAÇÃO GETÚLIO VARGAS - FGVDADOS

FONTE: CGPRO/SAP

**SETOR INDUSTRIAL**  
**PRINCIPAIS CUSTOS DE PRODUÇÃO x FATURAMENTO E RECEITA TOTAL**

(Valores Nominais em R\$ 1,00)

ANO	SALÁRIOS (A)	ENCARGOS E BENEF. SOCIAIS (B)	ICMS RECOLHIDO (*) (C)	AQUISIÇÃO DE INSUMOS (D)	TOTAL (A+B+C+D) (E)	FATURAMENTO (F)	% (E/F)	RECEITA TOTAL (G)	% (E/G)
2017	2.479.854.856	2.745.683.546	858.385.874	37.793.591.621	43.877.515.897	82.130.854.221	53,42	100.985.793.46	43,45
2018	2.555.916.861	3.567.145.549	952.450.696	50.493.153.316	57.568.666.422	94.042.702.464	61,22	112.577.096.88	51,14
2019	2.682.540.166	2.916.780.741	1.226.004.760	53.255.909.337	60.081.235.004	104.827.985.736	57,31	112.622.703.55	53,35
2020	2.719.037.332	2.972.371.092	1.320.333.802	65.970.406.219	72.982.148.445	120.379.274.147	60,63	127.734.652.77	57,14
2021	3.097.869.078	3.831.226.540	1.353.878.004	98.687.716.011	106.970.689.633	162.869.778.491	65,68	180.633.358.28	59,22
2022(**)	2.950.202.165	3.357.854.267	1.328.002.277	86.298.713.090	93.934.771.799	145.961.541.253	64,36	159.607.162.32	58,85

(Valores em US\$ 1,00)

ANO	SALÁRIOS (A)	ENCARGOS E BENEF. SOCIAIS (B)	ICMS RECOLHIDO (*) (C)	AQUISIÇÃO DE INSUMOS (D)	TOTAL (A+B+C+D) (E)	FATURAMENTO (F)	% (E/F)	RECEITA TOTAL (G)	% (E/G)
2017	776.496.470	859.263.175	268.663.585	11.830.875.368	13.735.298.598	25.704.403.072	53,44	31.503.504.499	43,60
2018	699.626.719	963.896.010	260.211.681	13.740.875.063	15.664.609.473	25.693.107.695	60,97	30.610.776.970	51,17
2019	679.215.971	737.276.515	308.967.850	13.493.802.365	15.219.262.701	26.477.313.570	57,48	28.461.612.794	53,47
2020	522.874.580	570.831.225	249.942.968	12.604.810.931	13.948.459.704	22.954.144.452	60,77	24.355.012.746	57,27
2021	574.580.789	709.868.671	251.300.801	18.310.195.192	19.845.945.453	30.173.365.998	65,77	33.454.100.862	59,32
2022(**)	577.609.878	657.514.633	260.010.573	16.904.018.982	18.399.154.066	28.621.098.088	64,29	31.274.128.923	58,83

FONTE: CGPRO/SAP

(\*) Tributação efetivada sobre os valores faturados na saída dos produtos

(\*\*) Até Outubro - Dados Parciais

**SETOR INDUSTRIAL**  
**IMPORTAÇÃO DE INSUMOS DO POLO INDUSTRIAL DE MANAUS**

(Valores Nominais em R\$ 1,00)

MESES	IMPORTAÇÃO					
	2017	2018	2019	2020	2021	2022(*)
JANEIRO	2.051.317.309	2.828.745.304	3.122.967.819	3.646.129.949	4.064.366.943	6.161.281.425
FEVEREIRO	1.596.319.441	2.162.737.917	2.645.185.822	2.874.306.341	4.584.228.605	5.615.800.583
MARÇO	1.891.295.000	2.615.097.254	2.500.248.429	3.392.068.558	6.121.049.129	6.018.904.610
ABRIL	1.468.606.035	2.652.333.990	2.847.537.055	2.352.598.687	6.193.725.587	5.244.049.827
MAIO	2.005.193.473	2.542.479.216	3.214.429.900	3.054.104.585	6.323.505.991	5.303.889.767
JUNHO	1.961.575.661	2.106.182.073	3.023.370.232	3.334.016.061	5.582.533.917	4.871.130.318
JULHO	1.831.811.942	2.894.436.730	3.172.320.955	3.287.944.534	5.458.303.194	5.131.980.074
AGOSTO	2.364.694.406	4.699.568.322	3.210.265.743	3.445.218.390	6.481.361.526	6.101.308.889
SETEMBRO	2.089.662.950	2.905.005.057	2.886.480.420	4.761.824.235	5.470.651.336	6.014.740.072
OUTUBRO	1.710.842.999	2.390.199.282	3.336.798.901	6.191.695.917	6.071.455.789	6.228.803.476
SUB-TOTAL	18.971.319.216	27.796.785.145	29.959.605.276	36.339.907.257	56.351.182.017	56.691.889.041
CRESC. PERÍODO	0,00 %	46,52 %	7,78 %	21,30 %	55,07 %	0,60 %
NOVEMBRO	2.371.908.123	3.097.838.899	2.667.744.266	4.685.547.001	6.235.032.328	-
DEZEMBRO	2.201.627.158	1.801.661.019	1.872.219.568	3.624.905.085	4.732.357.963	-
TOTAIS	23.544.854.497	32.696.285.063	34.499.569.110	44.650.359.343	67.318.572.308	56.691.889.041

(Valores em US\$ 1,00)

MESES	IMPORTAÇÃO					
	2017	2018	2019	2020	2021	2022(*)
JANEIRO	659.100.122	889.458.637	834.638.752	850.905.472	754.056.947	1.150.050.664
FEVEREIRO	516.608.233	666.894.208	710.383.989	642.978.400	828.944.451	1.092.695.759
MARÇO	604.324.834	792.597.822	650.006.091	652.559.312	1.074.377.184	1.270.400.737
ABRIL	462.815.465	767.146.986	730.849.816	433.546.861	1.146.222.072	1.074.204.152
MAIO	618.295.296	680.680.878	803.306.235	562.895.955	1.208.574.976	1.121.590.595
JUNHO	593.051.052	546.322.389	782.526.719	608.908.219	1.116.015.736	929.959.969
JULHO	585.767.441	771.171.164	841.687.704	631.968.888	1.065.741.798	989.125.756
AGOSTO	758.498.334	1.154.117.957	775.052.087	629.689.176	1.260.156.228	1.178.086.289
SETEMBRO	660.032.517	717.001.939	694.700.462	844.190.302	1.005.745.365	1.112.481.055
OUTUBRO	522.714.024	643.027.974	833.345.546	1.072.749.561	1.075.926.952	1.184.858.945
SUB-TOTAL	5.981.207.318	7.628.419.954	7.656.497.401	6.930.392.146	10.535.761.709	11.103.453.921
CRESC. PERÍODO	0,00 %	27,54 %	0,37 %	-9,48 %	52,02 %	5,39 %
NOVEMBRO	725.132.413	801.987.962	629.036.611	878.809.198	1.109.456.099	-
DEZEMBRO	664.441.575	464.178.136	458.877.345	697.539.801	848.092.825	-
TOTAIS	7.370.781.306	8.894.586.052	8.744.411.357	8.506.741.145	12.493.310.633	11.103.453.921

(\*) Até Outubro - Dados Parciais

Fonte: CGPRO/SAP

**SETOR INDUSTRIAL**  
**EXPORTAÇÃO DE PRODUTOS DO POLO INDUSTRIAL DE MANAUS**

(Valores Nominais em R\$ 1,00)

MESES	EXPORTAÇÃO					
	2017	2018	2019	2020	2021	2022(*)
JANEIRO	119.543.102	171.395.755	80.921.164	156.578.885	155.128.737	195.952.047
FEVEREIRO	109.324.757	136.796.180	95.840.260	143.907.673	217.762.447	205.182.000
MARÇO	106.290.991	140.289.430	143.616.410	150.532.617	239.450.828	213.644.108
ABRIL	101.526.562	166.432.479	148.145.642	95.271.456	157.679.041	178.703.037
MAIO	118.282.570	159.331.453	167.756.246	94.126.652	184.542.494	286.439.606
JUNHO	144.885.526	150.866.430	133.770.908	158.666.425	184.741.055	247.689.123
JULHO	142.980.394	157.948.973	139.640.890	174.067.025	201.357.150	289.178.868
AGOSTO	166.140.443	256.170.311	202.046.910	177.974.241	205.093.227	340.597.930
SETEMBRO	152.962.173	153.841.691	138.939.158	213.428.932	229.110.490	297.002.960
OUTUBRO	98.141.635	209.865.262	217.055.776	206.150.185	199.414.147	246.781.240
SUB-TOTAL	1.260.078.153	1.702.937.964	1.467.733.364	1.570.704.091	1.974.279.616	2.501.170.919
CRESC. PERÍODO	0,00 %	35,15 %	-13,81 %	7,02 %	25,69 %	26,69 %
NOVEMBRO	150.985.364	171.343.205	131.429.504	260.687.167	286.496.978	-
DEZEMBRO	125.331.465	129.826.727	99.438.053	224.417.054	186.136.682	-
TOTAIS	1.536.394.982	2.004.107.896	1.698.600.921	2.055.808.312	2.446.913.276	2.501.170.919

(Valores em US\$ 1,00)

MESES	EXPORTAÇÃO					
	2017	2018	2019	2020	2021	2022(*)
JANEIRO	38.409.890	53.892.952	21.626.844	36.541.163	28.780.842	36.575.960
FEVEREIRO	35.380.180	42.181.986	25.738.602	32.191.950	39.376.957	39.923.337
MARÇO	33.963.123	42.519.679	37.336.906	28.959.161	42.028.826	45.093.526
ABRIL	31.995.009	48.138.046	38.023.110	17.557.028	29.180.369	36.605.973
MAIO	36.472.070	42.656.739	41.923.340	17.348.296	35.270.535	60.572.143
JUNHO	43.803.823	39.133.230	34.623.384	28.978.052	36.931.961	47.286.965
JULHO	45.721.538	42.082.693	37.049.851	33.457.056	39.315.282	55.735.654
AGOSTO	53.291.135	62.910.194	48.780.036	32.528.694	39.875.805	65.765.192
SETEMBRO	48.314.015	37.970.602	33.439.027	37.837.313	42.120.545	54.933.407
OUTUBRO	29.985.223	56.459.407	54.208.380	35.716.793	35.338.321	46.943.359
SUB-TOTAL	397.336.006	467.945.528	372.749.480	301.115.506	368.219.443	489.435.516
CRESC. PERÍODO	0,00 %	17,77 %	-20,34 %	-19,22 %	22,29 %	32,92 %
NOVEMBRO	46.158.778	44.358.403	30.990.216	48.893.818	50.979.017	-
DEZEMBRO	37.824.495	33.448.428	24.372.072	43.184.531	33.357.828	-
TOTAIS	481.319.279	545.752.359	428.111.768	393.193.855	452.556.288	489.435.516

(\*) Até Outubro - Dados Parciais

Fonte: CGPRO/SAP

## EXPORTAÇÃO X IMPORTAÇÃO DO POLO INDUSTRIAL DE MANAUS – (JAN A OUT)

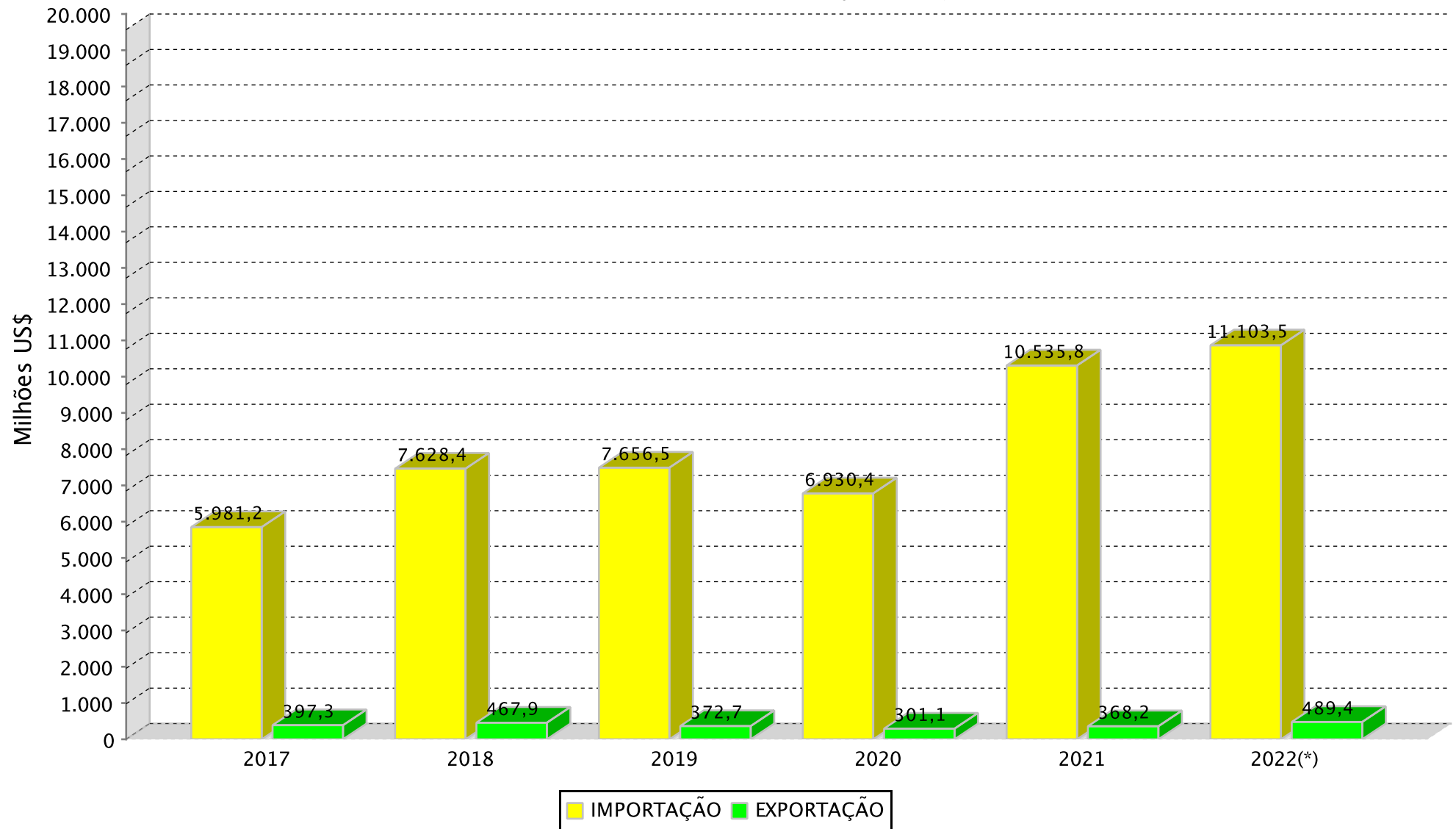

(\*) Dados Parciais

**SETOR INDUSTRIAL**  
**BALANÇA COMERCIAL DO POLO INDUSTRIAL DE MANAUS - PIM**

(Valores Nominais em R\$ 1.000,00)

ANOS	MERCADO EXTERNO		SALDO (C=A-B)	MERCADO INTERNO		SALDO (F=D-E)	SALDO FINAL (G=C+F)
	EXPORTAÇÃO (A)	IMPORTAÇÃO (B)		EXPORTAÇÃO (D)	IMPORTAÇÃO (E)		
2017	1.536.395	23.544.854	-22.008.459	80.594.459	14.248.737	66.345.722	44.337.263
2018	2.004.108	32.696.285	-30.692.177	92.038.595	17.796.868	74.241.727	43.549.550
2019	1.698.601	34.499.569	-32.800.968	103.129.385	18.756.340	84.373.045	51.572.077
2020	2.055.808	44.650.359	-42.594.551	118.323.466	21.320.047	97.003.419	54.408.868
2021	2.446.913	67.318.572	-64.871.659	160.422.865	31.369.144	129.053.721	64.182.062
2022(*)	2.501.171	56.691.889	-54.190.718	143.460.370	29.606.824	113.853.546	59.662.828

(Valores em US\$ 1.000,00)

ANOS	MERCADO EXTERNO		SALDO (C=A-B)	MERCADO INTERNO		SALDO (F=D-E)	SALDO FINAL (G=C+F)
	EXPORTAÇÃO (A)	IMPORTAÇÃO (B)		EXPORTAÇÃO (D)	IMPORTAÇÃO (E)		
2017	481.319	7.370.781	-6.889.462	25.223.084	4.460.094	20.762.990	13.873.528
2018	545.752	8.894.586	-8.348.834	25.147.355	4.846.289	20.301.066	11.952.232
2019	428.112	8.744.411	-8.316.299	26.049.202	4.749.391	21.299.811	12.983.512
2020	393.194	8.506.741	-8.113.547	22.560.951	4.098.070	18.462.881	10.349.334
2021	452.556	12.493.311	-12.040.755	29.720.810	5.816.885	23.903.925	11.863.170
2022(*)	489.436	11.103.454	-10.614.018	28.131.663	5.800.565	22.331.098	11.717.080

(\*) Até Outubro - Dados Parciais

FONTE: CGPRO/SAP



**SETOR INDUSTRIAL**  
**AQUISIÇÃO DE INSUMOS DO POLO INDUSTRIAL DE MANAUS - PIM**

(Valores Nominais em R\$ 1,00)

MESES	ANOS					
	2017	2018	2019	2020	2021	2022(*)
JANEIRO	3.206.727.836	4.292.014.975	4.693.297.624	5.559.814.310	5.758.882.453	8.942.799.479
FEVEREIRO	2.679.084.712	3.367.184.398	4.095.905.162	4.632.812.224	6.466.603.677	8.451.281.761
MARÇO	3.034.241.924	3.973.259.666	3.829.182.576	5.223.122.823	8.849.726.347	8.954.440.368
ABRIL	2.436.493.897	4.007.437.563	4.447.614.751	3.320.717.418	9.711.771.570	7.952.133.495
MAIO	3.137.524.517	3.964.764.044	4.715.812.094	4.182.811.551	8.748.783.991	8.312.744.680
JUNHO	2.937.924.404	3.146.419.080	4.810.628.438	4.889.150.269	8.142.768.194	7.656.297.882
JULHO	2.937.353.949	4.456.874.968	4.708.574.988	5.178.511.733	8.162.577.757	8.224.724.215
AGOSTO	3.697.256.391	6.506.689.715	4.872.069.957	5.331.222.996	9.201.058.449	9.208.482.859
SETEMBRO	3.304.656.861	4.524.925.839	4.464.916.538	6.906.517.902	8.403.702.483	9.254.503.224
OUTUBRO	3.015.346.828	4.073.367.991	5.325.513.726	8.479.467.595	8.912.442.739	9.341.305.127
<b>SUB-TOTAL</b>	<b>30.386.611.319</b>	<b>42.312.938.239</b>	<b>45.963.515.854</b>	<b>53.704.148.821</b>	<b>82.358.317.660</b>	<b>86.298.713.090</b>
<b>CRESC. PERÍODO</b>	<b>0,00 %</b>	<b>39,25 %</b>	<b>8,63 %</b>	<b>16,84 %</b>	<b>53,36 %</b>	<b>4,78 %</b>
NOVEMBRO	3.769.180.306	5.215.767.137	4.155.131.560	6.843.713.108	9.091.818.820	-
DEZEMBRO	3.637.799.996	2.964.447.940	3.137.261.923	5.422.544.290	7.237.579.531	-
<b>TOTAIS</b>	<b>37.793.591.621</b>	<b>50.493.153.316</b>	<b>53.255.909.337</b>	<b>65.970.406.219</b>	<b>98.687.716.011</b>	<b>86.298.713.090</b>

(Valores em US\$ 1,00)

MESES	ANOS					
	2017	2018	2019	2020	2021	2022(*)
JANEIRO	1.030.340.210	1.349.562.926	1.254.322.266	1.297.506.257	1.068.438.303	1.669.242.446
FEVEREIRO	867.017.706	1.038.293.061	1.099.985.273	1.036.353.762	1.169.325.463	1.644.410.196
MARÇO	969.530.267	1.204.237.033	995.497.875	1.004.813.840	1.553.319.353	1.889.999.656
ABRIL	767.834.961	1.159.089.941	1.141.526.295	611.955.886	1.797.278.031	1.628.934.716
MAIO	967.446.122	1.061.459.639	1.178.511.082	770.925.696	1.672.104.276	1.757.860.111
JUNHO	888.234.491	816.149.377	1.245.115.550	892.930.246	1.627.837.390	1.461.683.444
JULHO	939.292.002	1.187.455.031	1.249.290.259	995.350.824	1.593.755.420	1.585.213.980
AGOSTO	1.185.930.328	1.597.910.048	1.176.260.250	974.397.857	1.788.940.651	1.778.042.645
SETEMBRO	1.043.795.597	1.116.824.425	1.074.588.818	1.224.407.946	1.544.968.652	1.711.704.810
OUTUBRO	921.279.202	1.095.845.684	1.330.015.166	1.469.120.135	1.579.380.248	1.776.926.979
<b>SUB-TOTAL</b>	<b>9.580.700.886</b>	<b>11.626.827.165</b>	<b>11.745.112.834</b>	<b>10.277.762.449</b>	<b>15.395.347.787</b>	<b>16.904.018.983</b>
<b>CRESC. PERÍODO</b>	<b>0,00 %</b>	<b>21,36 %</b>	<b>1,02 %</b>	<b>-12,49 %</b>	<b>49,79 %</b>	<b>9,80 %</b>
NOVEMBRO	1.152.302.142	1.350.290.506	979.752.785	1.283.589.307	1.617.790.142	-
DEZEMBRO	1.097.872.339	763.757.392	768.936.746	1.043.459.174	1.297.057.264	-
<b>TOTAIS</b>	<b>11.830.875.367</b>	<b>13.740.875.063</b>	<b>13.493.802.365</b>	<b>12.604.810.930</b>	<b>18.310.195.193</b>	<b>16.904.018.983</b>

(\*) Até Outubro - Dados Parciais

Fonte: CGPRO/SAP

**SETOR INDUSTRIAL**  
**FATURAMENTO DO POLO INDUSTRIAL DE MANAUS - PIM**

(Valores Nominais em R\$ 1,00)

MESES	ANOS					
	2017	2018	2019	2020	2021	2022
JANEIRO	5.996.115.706	7.233.327.109	7.568.169.946	9.022.740.144	10.449.933.425	12.166.817.950
FEVEREIRO	5.843.075.825	7.266.720.967	8.574.738.348	8.324.981.547	11.387.753.590	13.084.640.475
MARÇO	6.847.653.578	8.187.831.063	8.440.007.962	9.149.901.168	15.201.882.574	14.747.605.210
ABRIL	6.133.786.297	7.539.410.429	8.250.964.037	3.825.588.841	12.389.766.386	13.783.513.723
MAIO	6.737.631.488	7.218.335.829	9.021.021.343	7.115.817.078	13.082.382.263	15.361.358.223
JUNHO	6.112.805.723	6.946.692.823	7.414.354.640	9.068.199.623	13.034.621.140	13.280.815.098
JULHO	6.154.542.890	7.598.268.342	8.207.528.311	10.923.479.875	13.701.158.868	14.378.795.712
AGOSTO	7.523.488.020	9.131.525.394	8.996.783.423	11.646.584.871	14.321.396.005	16.427.994.414
SETEMBRO	7.554.213.775	7.874.305.692	9.529.237.022	13.052.207.986	15.378.437.409	16.209.215.678
OUTUBRO	7.848.974.097	9.396.801.879	11.115.327.492	14.857.110.157	15.464.276.638	16.520.784.770
<b>SUB-TOTAL</b>	<b>66.752.287.399</b>	<b>78.393.219.527</b>	<b>87.118.132.524</b>	<b>96.986.611.290</b>	<b>134.411.608.298</b>	<b>145.961.541.253</b>
<b>CRESC. PERÍODO</b>	<b>0,00</b>	<b>17,44 %</b>	<b>11,13 %</b>	<b>11,33 %</b>	<b>38,59 %</b>	<b>8,59 %</b>
NOVEMBRO	8.559.919.773	8.744.262.870	10.026.303.747	13.221.831.064	15.094.689.322	-
DEZEMBRO	6.818.647.049	6.905.220.067	7.683.549.465	10.170.831.793	13.363.480.871	-
<b>TOTAIS</b>	<b>82.130.854.221</b>	<b>94.042.702.464</b>	<b>104.827.985.736</b>	<b>120.379.274.147</b>	<b>162.869.778.491</b>	<b>145.961.541.253</b>

(Valores em US\$ 1,00)

MESES	ANOS					
	2017	2018	2019	2020	2021	2022
JANEIRO	1.926.586.674	2.274.416.599	2.022.655.463	2.105.656.976	1.938.763.159	2.271.030.341
FEVEREIRO	1.890.963.050	2.240.740.354	2.302.808.666	1.862.286.993	2.059.193.807	2.545.947.090
MARÇO	2.188.028.367	2.481.612.130	2.194.204.592	1.760.239.543	2.668.260.856	3.112.753.854
ABRIL	1.932.997.068	2.180.659.001	2.117.695.200	704.995.732	2.292.872.601	2.823.449.081
MAIO	2.077.528.133	1.932.516.553	2.254.409.932	1.311.502.125	2.500.359.746	3.248.399.886
JUNHO	1.848.109.119	1.801.902.060	1.919.027.498	1.656.171.170	2.605.777.686	2.535.474.436
JULHO	1.968.068.205	2.024.423.399	2.177.640.836	2.099.579.041	2.675.171.600	2.771.335.231
AGOSTO	2.413.230.697	2.242.516.059	2.172.086.775	2.128.668.666	2.784.476.116	3.172.039.856
SETEMBRO	2.386.043.517	1.943.505.206	2.293.438.513	2.313.934.084	2.827.230.468	2.998.042.333
OUTUBRO	2.398.097.799	2.527.992.758	2.775.986.487	2.574.086.101	2.740.435.343	3.142.625.979
<b>SUB-TOTAL</b>	<b>21.029.652.629</b>	<b>21.650.284.119</b>	<b>22.229.953.962</b>	<b>18.517.120.431</b>	<b>25.092.541.382</b>	<b>28.621.098.087</b>
<b>CRESC. PERÍODO</b>	<b>0,00</b>	<b>2,95 %</b>	<b>2,68 %</b>	<b>-16,70 %</b>	<b>35,51 %</b>	<b>14,06 %</b>
NOVEMBRO	2.616.912.190	2.263.769.609	2.364.136.701	2.479.852.779	2.685.935.572	-
DEZEMBRO	2.057.838.252	1.779.053.967	1.883.222.908	1.957.171.242	2.394.889.045	-
<b>TOTAIS</b>	<b>25.704.403.071</b>	<b>25.693.107.695</b>	<b>26.477.313.571</b>	<b>22.954.144.452</b>	<b>30.173.365.999</b>	<b>28.621.098.087</b>

(\*) Até Outubro - Dados Parciais

FONTE: CGPRO/SAP.

AQUISIÇÃO DE INSUMOS DE PRODUÇÃO E FATURAMENTO DO POLO INDUSTRIAL DE MANAUS – (JAN A OUT)

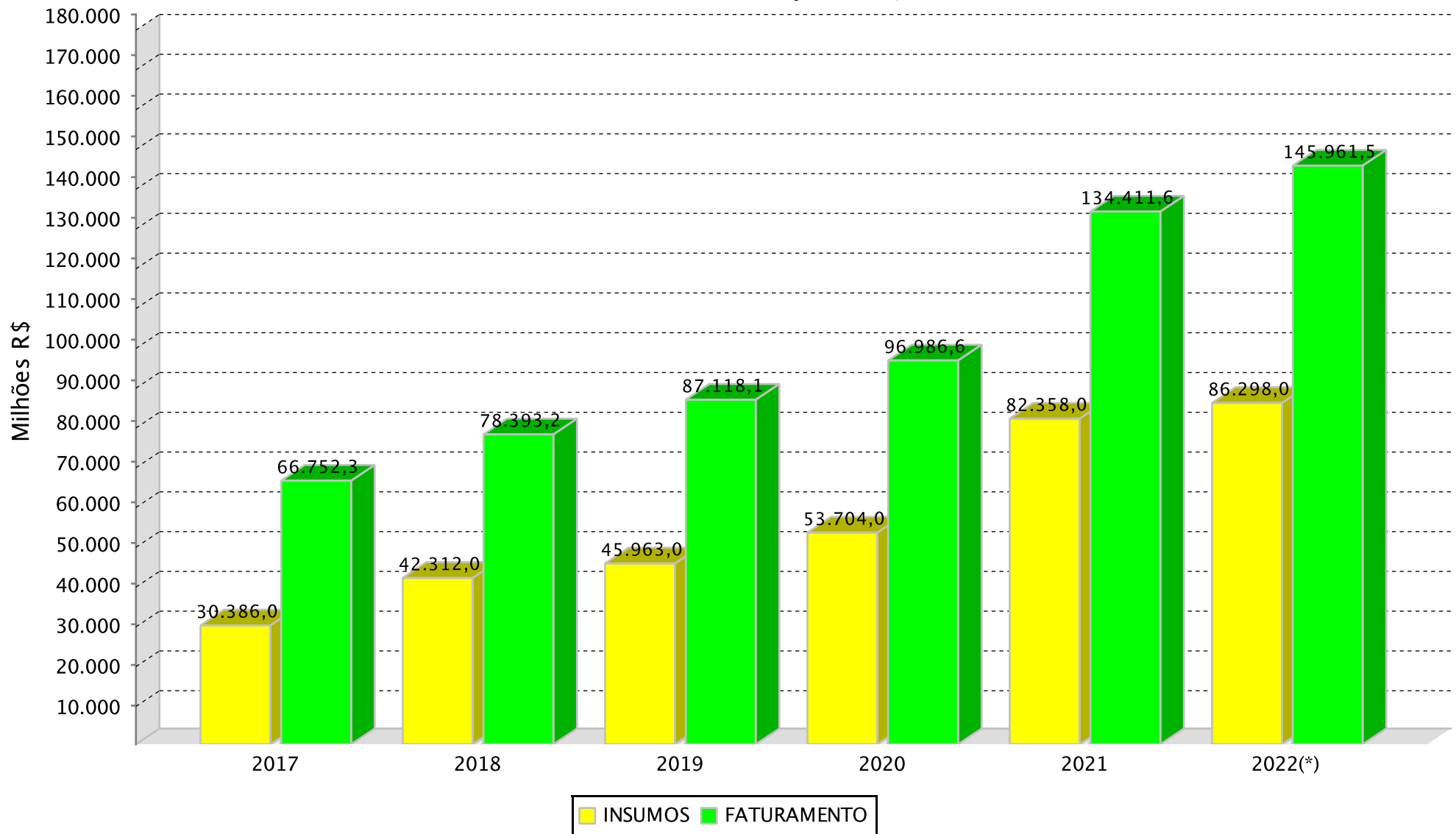

(\*)Dados parciais.

**SETOR INDUSTRIAL**  
**RECEITA DO POLO INDUSTRIAL DE MANAUS - PIM (\*)**

(Valores Nominais em R\$ 1,00)

MESES	ANOS					
	2017	2018	2019	2020	2021	2022
JANEIRO	6.681.059.967	8.606.358.472	9.357.253.260	9.435.979.272	11.575.306.829	12.868.184.490
FEVEREIRO	6.397.496.348	7.818.859.390	9.047.762.376	8.837.940.659	11.840.439.664	13.774.391.945
MARÇO	7.425.927.987	8.877.109.562	8.848.670.044	10.045.410.648	15.582.031.182	15.653.263.129
ABRIL	7.537.432.965	8.731.248.967	8.752.352.858	4.493.682.177	13.291.056.033	15.195.109.807
MAIO	7.278.993.742	9.871.143.023	9.592.474.035	7.570.595.560	14.235.480.830	16.189.025.684
JUNHO	7.124.715.705	8.005.681.642	7.994.461.043	9.442.657.601	14.145.356.823	15.079.056.106
JULHO	6.758.514.920	8.493.213.379	8.607.222.473	11.604.242.334	15.239.875.720	15.848.489.109
AGOSTO	8.146.843.670	12.242.719.187	9.531.227.202	12.126.848.642	15.874.623.248	18.266.338.467
SETEMBRO	8.899.788.578	11.934.001.451	9.995.555.678	13.669.552.875	17.225.584.215	18.200.100.235
OUTUBRO	8.745.706.893	10.378.258.399	11.735.160.649	15.750.357.828	17.810.530.183	18.533.203.352
SUB-TOTAL	74.996.480.775	94.958.593.472	93.462.139.618	102.977.267.596	146.820.284.727	159.607.162.324
CRESC. PERÍODO	0,00	26,62 %	-1,58 %	10,18 %	42,58 %	8,71 %
NOVEMBRO	9.904.433.917	9.804.539.653	10.718.682.787	13.913.006.598	17.703.583.640	-
DEZEMBRO	16.084.878.776	7.813.963.755	8.441.881.152	10.844.378.583	16.109.489.919	-
TOTAIS	100.985.793.468	112.577.096.880	112.622.703.557	127.734.652.777	180.633.358.286	159.607.162.324

(Valores em US\$ 1,00)

MESES	ANOS					
	2017	2018	2019	2020	2021	2022
JANEIRO	2.146.663.229	2.706.146.738	2.500.802.646	2.202.095.513	2.147.552.287	2.401.945.811
FEVEREIRO	2.070.387.168	2.410.995.803	2.429.842.726	1.977.035.246	2.141.050.896	2.680.155.649
MARÇO	2.372.804.188	2.690.522.386	2.300.447.171	1.932.515.852	2.734.985.200	3.303.909.648
ABRIL	2.375.341.285	2.525.380.045	2.246.381.823	828.114.805	2.459.666.895	3.112.603.918
MAIO	2.244.455.534	2.642.734.799	2.397.219.551	1.395.321.444	2.720.744.778	3.423.423.139
JUNHO	2.154.043.931	2.076.593.080	2.069.174.097	1.724.560.325	2.827.827.121	2.878.781.234
JULHO	2.161.203.287	2.262.865.579	2.283.688.637	2.230.426.958	2.975.608.349	3.054.600.476
AGOSTO	2.613.177.980	3.006.561.686	2.301.117.142	2.216.447.397	3.086.466.519	3.527.001.056
SETEMBRO	2.811.051.351	2.945.503.369	2.405.669.237	2.423.378.814	3.166.816.968	3.366.274.597
OUTUBRO	2.672.076.655	2.792.030.992	2.930.786.106	2.728.846.777	3.156.216.584	3.525.433.394
SUB-TOTAL	23.621.204.608	26.059.334.477	23.865.129.136	19.658.743.131	27.416.935.597	31.274.128.922
CRESC. PERÍODO	0,00	10,32 %	-8,42 %	-17,63 %	39,46 %	14,07 %
NOVEMBRO	3.027.952.894	2.538.260.712	2.527.395.140	2.609.487.893	3.150.159.903	-
DEZEMBRO	4.854.346.997	2.013.181.778	2.069.088.518	2.086.781.724	2.887.005.362	-
TOTAIS	31.503.504.499	30.610.776.967	28.461.612.794	24.355.012.748	33.454.100.862	31.274.128.922

(\*) Corresponde ao valor de todas receitas geradas pelas empresas, quer sejam operacionais, financeiras, de assistência técnica, receitas recuperadas e outras.

(\*\*) Até Outubro - Dados Parciais

FONTE: CGPRO/SAP

**SETOR INDUSTRIAL**

**INVESTIMENTOS PRODUTIVOS REALIZADOS PELAS EMPRESAS ATIVAS DO PIM**

SUBSETORES	2017	2018	2019	2020	2021	2022(*)
	INVESTIMENTO EM U\$S 1.00	INVESTIMENTO EM U\$S 1.00	INVESTIMENTO EM U\$S 1.00	INVESTIMENTO EM U\$S 1.00	INVESTIMENTO EM U\$S 1.00	INVESTIMENTO EM U\$S 1.00
	TOTAL	TOTAL	TOTAL	TOTAL	TOTAL	TOTAL
Sem subsetor(Polo)	538.635	116.972	0	0	0	0
Eletroeletrônico	2.628.439.711	2.668.092.086	2.738.321.933	2.239.100.276	2.131.642.909	2.774.463.239
Relojoeiro	87.284.855	85.951.378	73.630.377	52.250.698	54.016.408	60.234.385
Duas rodas	1.590.480.980	1.430.936.258	1.294.635.465	1.009.417.837	1.028.106.554	1.114.527.538
Termoplástico	1.511.504.326	1.482.139.132	1.423.394.784	1.155.601.380	1.345.263.981	1.553.645.520
Bebidas	85.767.348	76.732.828	63.776.732	46.987.835	47.879.394	58.686.611
Metalúrgico	456.980.162	471.801.566	461.970.109	364.821.430	388.723.162	462.019.000
Mecânico	355.620.433	326.587.852	282.111.449	286.043.226	290.545.415	320.237.063
Madeireiro	28.586.932	24.802.876	23.413.777	18.826.153	20.618.814	27.318.237
Papel e papelão	150.254.411	184.529.684	194.883.293	163.300.592	142.293.027	156.367.628
Couros e similares	0	0	3.423.987	2.609.426	2.513.619	3.408.418
Químico	1.224.042.081	1.143.748.131	983.108.335	749.631.467	734.917.152	844.381.125
Material de limpeza e velas	578.744	505.852	467.780	354.952	342.589	362.102
Vestuário e calçados	30.499.416	26.149.403	24.078.579	18.099.204	17.290.837	4.475.898
Produtos Alimentícios	30.811.394	41.426.384	73.829.942	102.979.316	119.911.777	125.571.469
Editorial e gráfico	40.217.660	37.568.914	52.897.961	39.673.229	38.137.185	40.723.396
Têxtil	1.840.580	1.258.261	894.047	683.062	1.560.046	1.711.284
Mineral não metálico	61.120.174	42.233.848	43.497.387	37.100.350	65.963.416	56.446.807
Mobiliário	18.787.091	26.941.409	16.163.207	20.426.908	24.038.766	17.724.026
Beneficiamento de borracha	23.149.833	22.417.109	29.783.537	20.550.795	1.373.783	1.452.045
Ótico	29.508.682	58.380.149	55.345.314	43.381.474	41.721.312	44.809.977
Brinquedos	9.662.631	7.221.240	6.743.242	8.719.784	14.853.732	19.878.507
Isqueiros, canetas e	734.453.571	688.632.278	675.457.854	548.823.838	553.113.618	601.250.132
Naval	26.432.572	25.099.920	25.077.881	19.913.093	19.037.926	16.854.341
DIVERSOS	14.949.050	5.888.242	5.641.650	2.093.514	1.794.553	549.159
<b>TOTAIS</b>	<b>9.141.511.272</b>	<b>8.879.161.772</b>	<b>8.552.548.622</b>	<b>6.951.389.839</b>	<b>7.085.659.975</b>	<b>8.307.097.907</b>

Obs.: Os Investimentos Totais = média mensal

(\*) Até Outubro - Dados Parciais

Fonte: CGPRO/SAP

**SETOR INDUSTRIAL**  
**AQUISIÇÃO DE INSUMOS E FATURAMENTO DO POLO INDUSTRIAL DE MANAUS - PIM**

ANO	AQUISIÇÃO DE INSUMOS						TOTAL (R\$ 1,00)	FATURAMENTO						TOTAL (R\$ 1,00)
	REGIONAL	%	NACIONAL	%	EXTERIOR	%		REGIONAL	%	NACIONAL	%	EXTERIOR	%	
2017	8.013.040.631	21,20	6.235.696.493	16,50	23.544.854.497	62,30	37.793.591.621	8.683.881.607	10,57	71.910.577.632	87,56	1.536.394.982	1,87	82.130.854.221
2018	9.946.288.635	19,70	7.850.579.618	15,55	32.696.285.063	64,75	50.493.153.316	10.450.446.173	11,11	81.588.148.395	86,76	2.004.107.896	2,13	94.042.702.464
2019	11.091.373.596	20,83	7.664.966.631	14,39	34.499.569.110	64,78	53.255.909.337	11.742.366.712	11,20	91.387.018.103	87,18	1.698.600.921	1,62	104.827.985.736
2020	12.269.927.567	18,60	9.050.119.309	13,72	44.650.359.343	67,68	65.970.406.219	12.535.974.752	10,41	105.787.491.083	87,88	2.055.808.312	1,71	120.379.274.147
2021	17.252.704.369	17,48	14.116.439.334	14,30	67.318.572.308	68,21	98.687.716.011	20.366.185.353	12,50	140.056.679.862	85,99	2.446.913.276	1,50	162.869.778.491
2022(*)	15.686.763.066	18,18	13.920.060.983	16,13	56.691.889.041	65,69	86.298.713.090	18.297.283.486	12,54	125.163.086.848	85,75	2.501.170.919	1,71	145.961.541.253

ANO	AQUISIÇÃO DE INSUMOS						TOTAL (US\$ 1,00)	FATURAMENTO						TOTAL (US\$ 1,00)
	REGIONAL	%	NACIONAL	%	EXTERIOR	%		REGIONAL	%	NACIONAL	%	EXTERIOR	%	
2017	2.509.530.029	21,21	1.950.564.033	16,49	7.370.781.306	62,30	11.830.875.368	2.718.826.534	10,58	22.504.257.256	87,55	481.319.282	1,87	25.704.403.072
2018	2.718.350.207	19,78	2.127.938.803	15,49	8.894.586.053	64,73	13.740.875.063	2.858.158.110	11,12	22.289.197.225	86,75	545.752.360	2,12	25.693.107.695
2019	2.807.024.387	20,80	1.942.366.620	14,39	8.744.411.357	64,80	13.493.802.365	2.968.842.922	11,21	23.080.358.877	87,17	428.111.771	1,62	26.477.313.570
2020	2.357.282.841	18,70	1.740.786.945	13,81	8.506.741.146	67,49	12.604.810.931	2.402.734.309	10,47	20.158.216.287	87,82	393.193.855	1,71	22.954.144.452
2021	3.197.892.818	17,47	2.618.991.741	14,30	12.493.310.632	68,23	18.310.195.192	3.766.249.951	12,48	25.954.559.759	86,02	452.556.288	1,50	30.173.365.998
2022(*)	3.073.402.814	18,18	2.727.162.248	16,13	11.103.453.921	65,69	16.904.018.982	3.583.407.753	12,52	24.548.254.818	85,77	489.435.517	1,71	28.621.098.088

(\*) Até Outubro - Dados Parciais

Fonte: CGPRO/SAP

AQUISIÇÃO DE INSUMOS DE PRODUÇÃO  
POLO INDUSTRIAL DE MANAUS – (JAN A OUT DE 2017 A 2022)

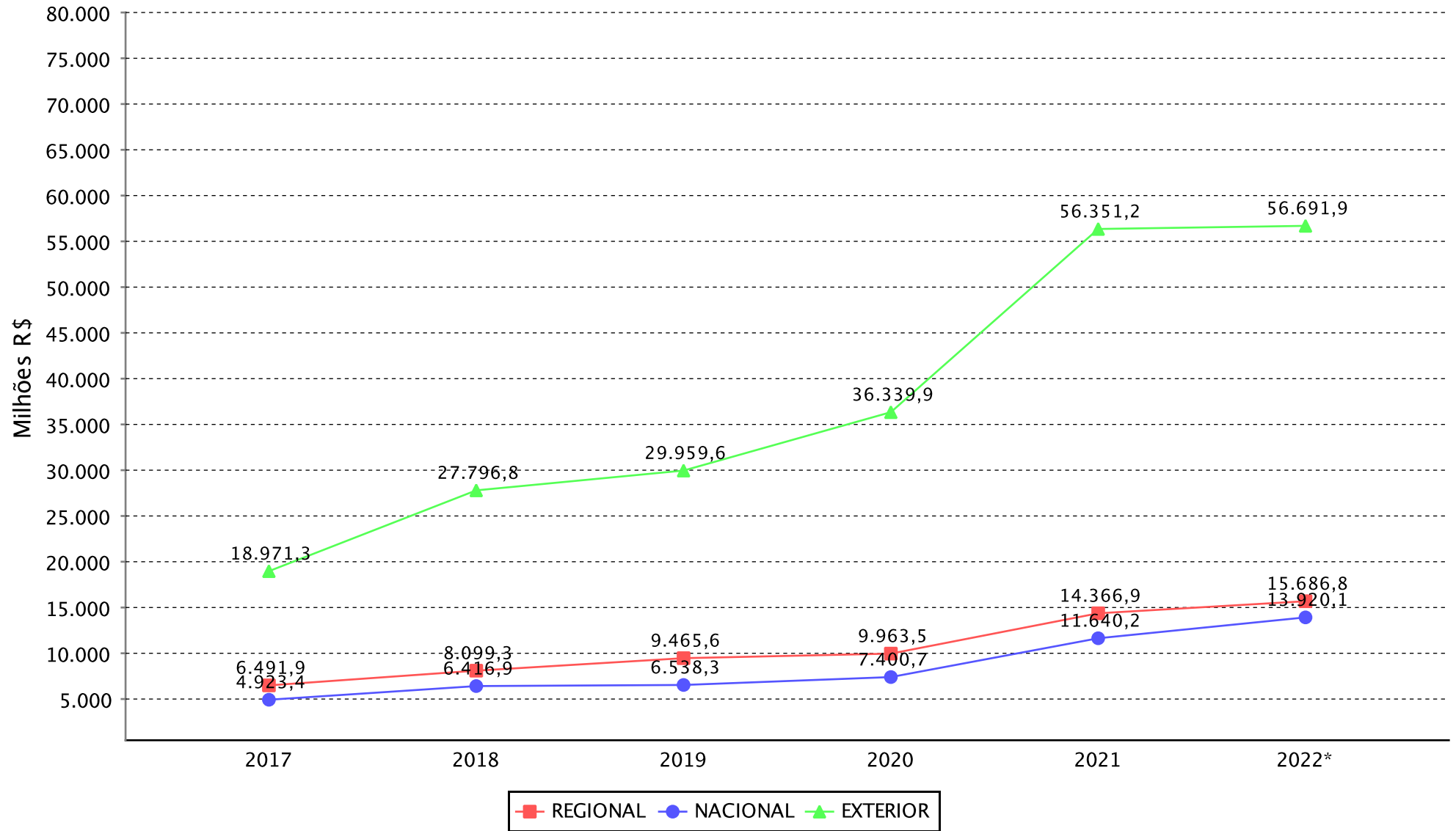

(\*)Dados parciais.

**SETOR INDUSTRIAL**  
**AQUISIÇÃO DE INSUMOS E FATURAMENTO DO SUBSETOR ELETROELETRÔNICO(\*)**

ANO	AQUISIÇÃO DE INSUMOS						TOTAL (R\$ 1,00)	FATURAMENTO						TOTAL (R\$ 1,00)
	REGIONAL	%	NACIONAL	%	EXTERIOR	%		REGIONAL	%	NACIONAL	%	EXTERIOR	%	
2017	3.461.578.539	17,56	1.397.532.044	7,09	14.852.053.879	75,35	19.711.164.462	2.949.494.645	7,29	37.351.708.483	92,33	151.198.653	0,37	40.452.401.781
2018	4.498.573.773	17,03	1.725.991.084	6,54	20.184.369.524	76,43	26.408.934.381	3.773.247.709	8,09	42.607.081.725	91,39	242.131.011	0,52	46.622.460.445
2019	4.547.509.898	17,25	1.307.490.657	4,96	20.505.412.388	77,79	26.360.412.943	3.954.607.697	7,76	46.650.177.829	91,49	383.696.417	0,75	50.988.481.943
2020	6.097.144.432	16,77	1.751.047.301	4,82	28.508.231.540	78,41	36.356.423.273	4.412.305.664	7,20	56.519.999.476	92,25	336.443.868	0,55	61.268.749.008
2021	7.231.834.923	14,94	2.508.186.462	5,18	38.673.339.687	79,88	48.413.361.072	6.514.014.361	8,26	72.036.876.688	91,36	298.929.817	0,38	78.849.820.866
2022(**)	7.050.534.451	15,90	2.873.179.953	6,48	34.410.325.497	77,62	44.334.039.901	6.674.234.798	9,40	64.077.716.358	90,26	240.874.033	0,34	70.992.825.189

ANO	AQUISIÇÃO DE INSUMOS						TOTAL (US\$ 1,00)	FATURAMENTO						TOTAL (US\$ 1,00)
	REGIONAL	%	NACIONAL	%	EXTERIOR	%		REGIONAL	%	NACIONAL	%	EXTERIOR	%	
2017	1.083.266.712	17,54	437.506.946	7,08	4.656.285.490	75,38	6.177.059.148	922.475.205	7,28	11.694.310.290	92,34	47.217.709	0,37	12.664.003.204
2018	1.227.531.126	16,99	473.659.627	6,56	5.523.761.919	76,45	7.224.952.672	1.034.087.723	8,09	11.688.465.562	91,41	64.420.900	0,50	12.786.974.185
2019	1.153.036.164	17,26	330.316.811	4,94	5.198.328.343	77,80	6.681.681.318	1.002.742.228	7,78	11.793.326.412	91,48	96.200.221	0,75	12.892.268.861
2020	1.162.689.546	16,85	334.177.602	4,84	5.405.396.707	78,31	6.902.263.855	844.079.149	7,25	10.737.601.160	92,20	64.394.765	0,55	11.646.075.074
2021	1.338.460.607	14,91	465.081.722	5,18	7.170.401.622	79,90	8.973.943.951	1.205.689.257	8,26	13.340.631.429	91,37	54.565.187	0,37	14.600.885.873
2022(**)	1.379.396.663	15,88	561.758.299	6,47	6.742.615.101	77,65	8.683.770.063	1.305.729.757	9,38	12.569.995.757	90,28	47.502.576	0,34	13.923.228.090

FONTE: CGPRO/SAP

(\*) Inclusive Bens de Informática produzidos pelo Polo.

(\*\*) Até Outubro - Dados Parciais



**SETOR INDUSTRIAL**  
**AQUISIÇÃO DE INSUMOS E FATURAMENTO DO SUBSETOR RELOJOEIRO**

ANO	AQUISIÇÃO DE INSUMOS						TOTAL (R\$ 1,00)	FATURAMENTO						TOTAL (R\$ 1,00)
	REGIONAL	%	NACIONAL	%	EXTERIOR	%		REGIONAL	%	NACIONAL	%	EXTERIOR	%	
2017	13.451.109	2,39	122.615.116	21,79	426.682.628	75,82	562.748.853	48.581.352	3,82	1.221.582.237	96,15	311.135	0,02	1.270.474.724
2018	11.957.766	1,94	74.736.498	12,12	530.082.063	85,94	616.776.327	53.992.098	4,44	1.160.876.771	95,55	68.916	0,01	1.214.937.785
2019	14.209.395	2,18	100.332.634	15,40	536.763.939	82,41	651.305.968	36.858.990	2,94	1.217.401.058	97,05	97.290	0,01	1.254.357.338
2020	19.583.179	3,49	183.676.142	32,75	357.525.211	63,75	560.784.532	29.062.727	3,06	915.218.423	96,38	5.303.953	0,56	949.585.103
2021	62.049.665	6,34	265.843.654	27,16	650.792.409	66,50	978.685.728	51.519.519	4,54	1.083.471.900	95,45	159.232	0,01	1.135.150.651
2022(*)	69.764.368	7,12	260.159.451	26,55	650.087.471	66,33	980.011.290	30.732.248	2,91	1.026.017.946	97,06	338.561	0,03	1.057.088.755

ANO	AQUISIÇÃO DE INSUMOS						TOTAL (US\$ 1,00)	FATURAMENTO						TOTAL (US\$ 1,00)
	REGIONAL	%	NACIONAL	%	EXTERIOR	%		REGIONAL	%	NACIONAL	%	EXTERIOR	%	
2017	4.198.453	2,37	38.683.024	21,87	133.970.230	75,75	176.851.707	14.905.911	3,76	381.906.412	96,22	94.885	0,02	396.907.208
2018	3.256.033	1,94	20.391.555	12,13	144.454.920	85,93	168.102.508	14.283.134	4,32	316.547.483	95,68	17.918	0,01	330.848.535
2019	3.605.353	2,18	25.498.282	15,44	136.043.831	82,38	165.147.466	9.302.609	2,94	307.401.238	97,06	24.139	0,01	316.727.986
2020	3.683.390	3,32	35.454.919	31,96	71.803.679	64,72	110.941.988	5.549.640	3,08	173.812.902	96,40	941.003	0,52	180.303.545
2021	11.454.394	6,33	49.173.356	27,19	120.252.703	66,48	180.880.453	9.575.385	4,55	200.847.762	95,44	29.373	0,01	210.452.520
2022(*)	13.863.709	7,21	51.547.476	26,81	126.862.680	65,98	192.273.865	6.045.182	2,91	201.788.089	97,06	70.291	0,03	207.903.562

FONTE: CGPRO/SAP

(\*) Até Outubro - Dados Parciais

**SETOR INDUSTRIAL**  
**AQUISIÇÃO DE INSUMOS E FATURAMENTO DO SUBSETOR DUAS RODAS**

ANO	AQUISIÇÃO DE INSUMOS						TOTAL (R\$ 1,00)	FATURAMENTO						TOTAL (R\$ 1,00)
	REGIONAL	%	NACIONAL	%	EXTERIOR	%		REGIONAL	%	NACIONAL	%	EXTERIOR	%	
2017	2.720.291.011	44,70	1.051.169.486	17,27	2.314.709.489	38,03	6.086.169.986	1.637.184.898	15,06	8.701.932.505	80,05	531.356.840	4,89	10.870.474.243
2018	3.194.112.622	41,63	1.361.926.299	17,75	3.116.685.858	40,62	7.672.724.779	1.893.838.253	14,60	10.541.200.872	81,28	533.212.860	4,11	12.968.251.985
2019	3.969.493.817	39,75	1.698.173.955	17,00	4.319.147.162	43,25	9.986.814.934	2.338.902.493	15,40	12.535.675.963	82,56	309.211.926	2,04	15.183.790.382
2020	3.447.579.903	38,43	1.413.936.458	15,76	4.110.033.945	45,81	8.971.550.306	2.274.768.383	15,52	11.933.662.614	81,44	444.733.748	3,04	14.653.164.745
2021	5.905.167.556	42,73	2.142.789.844	15,51	5.771.904.973	41,77	13.819.862.373	3.114.258.702	15,52	16.244.065.632	80,97	704.514.731	3,51	20.062.839.065
2022(*)	5.373.937.010	38,91	2.424.159.343	17,55	6.014.205.873	43,54	13.812.302.226	3.584.657.050	16,39	17.634.183.756	80,60	658.652.765	3,01	21.877.493.571

ANO	AQUISIÇÃO DE INSUMOS						TOTAL (US\$ 1,00)	FATURAMENTO						TOTAL (US\$ 1,00)
	REGIONAL	%	NACIONAL	%	EXTERIOR	%		REGIONAL	%	NACIONAL	%	EXTERIOR	%	
2017	852.682.752	44,71	329.589.636	17,28	724.939.261	38,01	1.907.211.649	513.053.323	15,07	2.725.902.144	80,05	166.240.644	4,88	3.405.196.111
2018	874.950.649	41,64	373.384.254	17,77	852.642.923	40,58	2.100.977.826	517.979.047	14,61	2.881.288.911	81,25	146.935.223	4,14	3.546.203.181
2019	1.006.237.761	39,70	430.640.621	16,99	1.097.812.028	43,31	2.534.690.410	590.651.003	15,40	3.166.547.993	82,55	78.520.796	2,05	3.835.719.792
2020	665.986.268	38,38	275.241.964	15,86	794.240.833	45,77	1.735.469.065	440.647.754	15,61	2.297.345.754	81,39	84.522.732	2,99	2.822.516.240
2021	1.095.484.041	42,75	398.036.268	15,53	1.069.013.561	41,72	2.562.533.870	577.324.210	15,49	3.018.207.390	81,00	130.604.481	3,51	3.726.136.081
2022(*)	1.055.041.424	38,99	474.431.796	17,53	1.176.233.200	43,47	2.705.706.420	703.599.556	16,39	3.461.041.935	80,61	128.677.213	3,00	4.293.318.704

FONTE: CGPRO/SAP

(\*) Até Outubro - Dados Parciais

**SETOR INDUSTRIAL**  
**AQUISIÇÃO DE INSUMOS E FATURAMENTO DO SUBSETOR TERMOPLÁSTICO**

ANO	AQUISIÇÃO DE INSUMOS						TOTAL (R\$ 1,00)	FATURAMENTO						TOTAL (R\$ 1,00)
	REGIONAL	%	NACIONAL	%	EXTERIOR	%		REGIONAL	%	NACIONAL	%	EXTERIOR	%	
2017	244.778.111	8,38	828.808.254	28,37	1.847.519.720	63,25	2.921.106.085	1.089.388.758	23,13	3.597.019.118	76,38	23.115.447	0,49	4.709.523.323
2018	392.194.410	12,83	699.282.384	22,88	1.965.440.096	64,29	3.056.916.890	1.216.781.225	21,07	4.546.607.443	78,73	11.577.992	0,20	5.774.966.660
2019	396.920.215	12,44	677.748.547	21,24	2.116.017.801	66,32	3.190.686.563	1.339.202.627	19,38	5.548.757.334	80,29	22.984.983	0,33	6.910.944.944
2020	411.474.752	9,50	895.260.772	20,68	3.023.238.024	69,82	4.329.973.548	1.311.518.719	14,71	7.566.146.922	84,88	35.930.169	0,40	8.913.595.810
2021	813.687.969	7,07	1.839.173.328	15,99	8.849.303.531	76,94	11.502.164.828	1.949.231.762	13,72	12.241.125.492	86,14	19.574.821	0,14	14.209.932.075
2022(*)	664.172.743	8,71	1.740.993.909	22,83	5.219.364.090	68,45	7.624.530.742	1.798.961.767	14,13	10.917.604.671	85,78	10.906.213	0,09	12.727.472.651

ANO	AQUISIÇÃO DE INSUMOS						TOTAL (US\$ 1,00)	FATURAMENTO						TOTAL (US\$ 1,00)
	REGIONAL	%	NACIONAL	%	EXTERIOR	%		REGIONAL	%	NACIONAL	%	EXTERIOR	%	
2017	76.306.638	8,41	258.468.218	28,49	572.524.595	63,10	907.299.451	341.172.960	23,13	1.126.828.870	76,38	7.250.251	0,49	1.475.252.081
2018	111.250.906	13,33	192.244.957	23,03	531.084.667	63,63	834.580.530	335.132.275	21,33	1.232.640.427	78,47	3.059.539	0,19	1.570.832.241
2019	100.611.240	12,50	170.772.014	21,22	533.249.142	66,27	804.632.396	338.800.938	19,39	1.403.023.246	80,28	5.821.276	0,33	1.747.645.460
2020	78.027.262	9,47	170.886.076	20,74	575.006.615	69,79	823.919.953	250.594.921	14,75	1.441.139.448	84,85	6.643.307	0,39	1.698.377.676
2021	151.944.374	7,09	339.294.812	15,83	1.651.879.516	77,08	2.143.118.702	361.049.196	13,70	2.271.229.050	86,16	3.658.303	0,14	2.635.936.549
2022(*)	129.910.485	8,72	342.960.103	23,01	1.017.447.211	68,27	1.490.317.799	352.920.838	14,14	2.141.608.723	85,78	2.106.403	0,08	2.496.635.964

FONTE: CGPRO/SAP

(\*) Até Outubro - Dados Parciais

**SETOR INDUSTRIAL**  
**AQUISIÇÃO DE INSUMOS E FATURAMENTO DO SUBSETOR METALÚRGICO**

ANO	AQUISIÇÃO DE INSUMOS						TOTAL (R\$ 1,00)	FATURAMENTO						TOTAL (R\$ 1,00)
	REGIONAL	%	NACIONAL	%	EXTERIOR	%		REGIONAL	%	NACIONAL	%	EXTERIOR	%	
2017	225.518.515	12,50	1.135.597.600	62,97	442.322.915	24,53	1.803.439.030	806.426.069	16,92	3.950.159.744	82,87	9.868.944	0,21	4.766.454.757
2018	267.596.310	11,84	1.389.886.948	61,47	603.420.863	26,69	2.260.904.121	1.029.781.332	18,13	4.598.142.179	80,96	51.938.439	0,91	5.679.861.950
2019	321.446.904	11,76	1.746.862.310	63,92	664.734.256	24,32	2.733.043.470	1.121.925.196	13,93	6.927.088.627	85,99	6.652.744	0,08	8.055.666.567
2020	335.723.863	11,09	2.081.205.106	68,76	610.008.896	20,15	3.026.937.865	1.229.208.265	12,60	8.380.518.757	85,89	147.670.474	1,51	9.757.397.496
2021	632.884.123	11,50	3.757.330.798	68,28	1.112.770.320	20,22	5.502.985.241	1.877.423.294	14,02	11.361.019.654	84,84	152.380.376	1,14	13.390.823.324
2022(*)	469.515.299	11,53	3.178.662.220	78,05	424.640.079	10,43	4.072.817.598	1.656.749.970	14,51	9.427.555.737	82,58	331.954.412	2,91	11.416.260.119

ANO	AQUISIÇÃO DE INSUMOS						TOTAL (US\$ 1,00)	FATURAMENTO						TOTAL (US\$ 1,00)
	REGIONAL	%	NACIONAL	%	EXTERIOR	%		REGIONAL	%	NACIONAL	%	EXTERIOR	%	
2017	70.628.078	12,53	354.000.522	62,82	138.904.339	24,65	563.532.939	252.805.761	16,95	1.235.390.947	82,84	3.072.033	0,21	1.491.268.741
2018	72.531.844	11,86	374.666.787	61,27	164.347.632	26,87	611.546.263	279.868.958	18,11	1.251.139.057	80,97	14.235.102	0,92	1.545.243.117
2019	80.780.124	11,67	443.723.624	64,09	167.798.184	24,24	692.301.932	283.413.118	13,90	1.753.384.599	86,01	1.683.401	0,08	2.038.481.118
2020	64.322.095	11,17	394.872.430	68,54	116.889.551	20,29	576.084.076	235.645.442	12,64	1.601.368.114	85,88	27.734.201	1,49	1.864.747.757
2021	117.250.902	11,47	698.686.868	68,34	206.463.699	20,19	1.022.401.469	349.518.483	14,06	2.108.086.431	84,79	28.636.415	1,15	2.486.241.329
2022(*)	92.298.826	11,60	620.634.523	78,01	82.682.459	10,39	795.615.808	325.030.338	14,49	1.852.780.923	82,59	65.585.805	2,92	2.243.397.066

FONTE: CGPRO/SAP

(\*) Até Outubro - Dados Parciais

**SETOR INDUSTRIAL**  
**AQUISIÇÃO DE INSUMOS E FATURAMENTO DO SUBSETOR MECÂNICO**

ANO	AQUISIÇÃO DE INSUMOS						TOTAL (R\$ 1,00)	FATURAMENTO						TOTAL (R\$ 1,00)
	REGIONAL	%	NACIONAL	%	EXTERIOR	%		REGIONAL	%	NACIONAL	%	EXTERIOR	%	
2017	313.006.421	15,76	488.128.688	24,58	1.185.084.651	59,67	1.986.219.760	442.820.006	8,79	4.588.653.598	91,10	5.370.289	0,11	5.036.843.893
2018	343.906.832	10,03	302.057.957	8,81	2.783.311.014	81,16	3.429.275.803	529.230.022	10,69	4.416.532.519	89,21	4.882.393	0,10	4.950.644.934
2019	533.668.849	19,46	424.712.457	15,49	1.783.623.674	65,05	2.742.004.980	654.388.390	9,86	5.980.812.469	90,08	4.024.529	0,06	6.639.225.388
2020	477.902.698	15,09	605.710.769	19,12	2.083.514.707	65,79	3.167.128.174	664.093.713	8,38	7.253.454.292	91,55	5.647.030	0,07	7.923.195.035
2021	978.098.280	19,12	753.153.555	14,73	3.383.468.987	66,15	5.114.720.822	3.345.603.038	24,41	10.355.388.432	75,55	5.963.289	0,04	13.706.954.759
2022(*)	556.833.661	15,57	551.904.394	15,43	2.467.121.594	68,99	3.575.859.649	968.106.633	12,45	6.807.168.366	87,51	3.446.978	0,04	7.778.721.977

ANO	AQUISIÇÃO DE INSUMOS						TOTAL (US\$ 1,00)	FATURAMENTO						TOTAL (US\$ 1,00)
	REGIONAL	%	NACIONAL	%	EXTERIOR	%		REGIONAL	%	NACIONAL	%	EXTERIOR	%	
2017	98.069.715	15,78	152.378.611	24,51	371.205.456	59,71	621.653.782	138.623.123	8,82	1.431.989.767	91,08	1.678.109	0,11	1.572.290.999
2018	93.121.232	10,38	82.339.691	9,18	721.723.174	80,44	897.184.097	143.702.092	10,75	1.192.107.225	89,15	1.335.171	0,10	1.337.144.488
2019	134.101.092	19,34	107.483.689	15,50	451.711.393	65,15	693.296.174	163.335.974	9,82	1.498.518.949	90,12	1.016.172	0,06	1.662.871.095
2020	91.784.034	14,83	124.881.258	20,17	402.423.813	65,00	619.089.105	127.164.169	8,41	1.384.092.859	91,52	1.079.324	0,07	1.512.336.352
2021	181.595.041	19,17	139.703.445	14,75	625.874.006	66,08	947.172.492	612.317.635	24,23	1.913.830.196	75,73	1.130.036	0,04	2.527.277.867
2022(*)	109.206.842	15,61	106.926.325	15,28	483.510.270	69,11	699.643.437	188.491.407	12,45	1.325.392.756	87,51	660.200	0,04	1.514.544.363

FONTE: CGPRO/SAP

(\*) Até Outubro - Dados Parciais

**SETOR INDUSTRIAL**  
**AQUISIÇÃO DE INSUMOS E FATURAMENTO DO SUBSETOR MADEIREIRO**

ANO	AQUISIÇÃO DE INSUMOS						TOTAL (R\$ 1,00)	FATURAMENTO						TOTAL (R\$ 1,00)
	REGIONAL	%	NACIONAL	%	EXTERIOR	%		REGIONAL	%	NACIONAL	%	EXTERIOR	%	
2017	8.489.518	42,11	6.368.095	31,59	5.302.429	26,30	20.160.042	13.765.740	25,26	2.387.941	4,38	38.345.099	70,36	54.498.780
2018	7.430.735	38,24	6.535.964	33,64	5.464.695	28,12	19.431.394	12.115.197	20,73	355.449	0,61	45.971.075	78,66	58.441.721
2019	8.585.437	42,82	5.321.593	26,54	6.143.493	30,64	20.050.523	12.621.615	20,17	396.556	0,63	49.544.795	79,19	62.562.966
2020	11.671.185	58,18	4.116.394	20,52	4.271.539	21,29	20.059.118	13.279.733	17,98	205.100	0,28	60.360.506	81,74	73.845.339
2021	14.132.093	42,90	12.008.221	36,45	6.804.614	20,65	32.944.928	13.491.993	14,26	844.397	0,89	80.256.784	84,84	94.593.174
2022(*)	11.689.878	42,88	14.281.124	52,39	1.289.465	4,73	27.260.467	13.157.238	16,72	410.701	0,52	65.138.084	82,76	78.706.023

ANO	AQUISIÇÃO DE INSUMOS						TOTAL (US\$ 1,00)	FATURAMENTO						TOTAL (US\$ 1,00)
	REGIONAL	%	NACIONAL	%	EXTERIOR	%		REGIONAL	%	NACIONAL	%	EXTERIOR	%	
2017	2.657.572	42,01	1.996.033	31,55	1.672.084	26,43	6.325.689	4.315.217	25,28	752.527	4,41	12.000.223	70,31	17.067.967
2018	2.016.377	37,70	1.791.720	33,50	1.540.217	28,80	5.348.314	3.303.859	21,11	110.745	0,71	12.235.333	78,18	15.649.937
2019	2.156.541	42,47	1.352.916	26,64	1.568.755	30,89	5.078.212	3.211.605	20,34	100.403	0,64	12.476.220	79,02	15.788.228
2020	2.261.274	57,84	787.237	20,14	861.253	22,03	3.909.764	2.486.670	17,72	36.905	0,26	11.513.482	82,02	14.037.057
2021	2.613.713	42,64	2.220.418	36,22	1.295.942	21,14	6.130.073	2.493.150	14,31	158.002	0,91	14.765.235	84,78	17.416.387
2022(*)	2.275.925	42,74	2.781.118	52,23	267.807	5,03	5.324.850	2.569.634	16,65	80.747	0,52	12.784.944	82,83	15.435.325

FONTE: CGPRO/SAP

(\*) Até Outubro - Dados Parciais

**SETOR INDUSTRIAL**  
**AQUISIÇÃO DE INSUMOS E FATURAMENTO DO SUBSETOR PAPEL E PAPELÃO**

ANO	AQUISIÇÃO DE INSUMOS						TOTAL (R\$ 1,00)	FATURAMENTO						TOTAL (R\$ 1,00)
	REGIONAL	%	NACIONAL	%	EXTERIOR	%		REGIONAL	%	NACIONAL	%	EXTERIOR	%	
2017	111.440.007	36,09	156.622.049	50,73	40.681.070	13,18	308.743.126	361.592.696	82,06	79.030.884	17,94	0	0,00	440.623.580
2018	113.361.243	35,16	173.983.641	53,96	35.064.836	10,88	322.409.720	379.334.803	71,95	147.876.625	28,05	5.022	0,00	527.216.450
2019	118.101.203	37,44	156.746.120	49,69	40.616.017	12,88	315.463.340	417.694.635	65,23	222.600.874	34,77	0	0,00	640.295.509
2020	110.273.905	35,16	133.050.090	42,42	70.296.055	22,41	313.620.050	418.724.522	60,79	269.251.256	39,09	834.728	0,12	688.810.506
2021	310.791.979	48,11	246.823.670	38,21	88.357.394	13,68	645.973.043	734.103.140	67,09	352.709.796	32,24	7.366.228	0,67	1.094.179.164
2022(*)	187.394.252	35,19	259.221.535	48,68	85.834.694	16,12	532.450.481	764.279.411	74,29	263.054.992	25,57	1.430.947	0,14	1.028.765.350

ANO	AQUISIÇÃO DE INSUMOS						TOTAL (US\$ 1,00)	FATURAMENTO						TOTAL (US\$ 1,00)
	REGIONAL	%	NACIONAL	%	EXTERIOR	%		REGIONAL	%	NACIONAL	%	EXTERIOR	%	
2017	35.136.418	36,13	49.361.050	50,75	12.764.386	13,12	97.261.854	113.240.417	82,12	24.657.685	17,88	0	0,00	137.898.102
2018	30.062.900	35,01	46.257.667	53,87	9.544.735	11,12	85.865.302	104.488.247	72,59	39.455.938	27,41	1.240	0,00	143.945.425
2019	29.567.675	37,15	39.786.674	49,99	10.233.279	12,86	79.587.628	105.556.697	65,26	56.199.832	34,74	0	0,00	161.756.529
2020	21.419.144	35,87	24.934.878	41,75	13.363.932	22,38	59.717.954	80.047.378	60,62	51.836.153	39,26	154.336	0,12	132.037.867
2021	57.232.524	47,82	46.011.488	38,44	16.447.914	13,74	119.691.926	136.030.187	66,97	65.711.574	32,35	1.387.126	0,68	203.128.887
2022(*)	36.583.053	35,18	50.719.275	48,78	16.673.345	16,04	103.975.673	149.444.082	74,22	51.622.328	25,64	293.451	0,15	201.359.861

FONTE: CGPRO/SAP

(\*) Até Outubro - Dados Parciais

**SETOR INDUSTRIAL**  
**AQUISIÇÃO DE INSUMOS E FATURAMENTO DO SUBSETOR QUÍMICO(\*)**

ANO	AQUISIÇÃO DE INSUMOS						TOTAL (R\$ 1,00)	FATURAMENTO						TOTAL (R\$ 1,00)
	REGIONAL	%	NACIONAL	%	EXTERIOR	%		REGIONAL	%	NACIONAL	%	EXTERIOR	%	
2017	293.141.536	10,22	614.204.318	21,42	1.960.631.688	68,36	2.867.977.542	281.220.430	2,85	9.027.914.864	91,40	567.881.134	5,75	9.877.016.428
2018	392.748.222	9,77	828.261.263	20,61	2.798.396.419	69,62	4.019.405.904	325.254.897	2,95	9.912.877.684	90,00	776.757.848	7,05	11.014.890.429
2019	606.793.524	12,02	768.377.089	15,22	3.672.151.862	72,75	5.047.322.475	350.382.214	3,69	8.481.349.317	89,28	667.708.434	7,03	9.499.439.965
2020	415.182.396	6,64	1.008.982.846	16,13	4.830.884.134	77,23	6.255.049.376	364.806.939	3,60	9.000.970.051	88,81	769.537.341	7,59	10.135.314.331
2021	498.093.648	5,47	1.468.897.851	16,12	7.146.130.311	78,42	9.113.121.810	492.149.290	3,71	11.866.045.568	89,49	901.467.056	6,80	13.259.661.914
2022(**)	476.072.970	5,99	1.464.958.854	18,43	6.009.807.023	75,59	7.950.838.847	510.259.205	4,21	10.710.571.798	88,42	892.515.173	7,37	12.113.346.176

ANO	AQUISIÇÃO DE INSUMOS						TOTAL (US\$ 1,00)	FATURAMENTO						TOTAL (US\$ 1,00)
	REGIONAL	%	NACIONAL	%	EXTERIOR	%		REGIONAL	%	NACIONAL	%	EXTERIOR	%	
2017	91.299.057	10,20	192.326.898	21,49	611.336.267	68,31	894.962.222	88.119.694	2,85	2.821.026.011	91,37	178.440.986	5,78	3.087.586.691
2018	106.142.125	9,71	224.423.485	20,54	762.236.280	69,75	1.092.801.890	88.607.158	2,96	2.696.472.930	90,00	210.917.853	7,04	2.995.997.941
2019	152.129.373	11,91	194.925.060	15,26	930.202.600	72,83	1.277.257.033	88.234.989	3,69	2.137.368.989	89,29	168.124.176	7,02	2.393.728.154
2020	79.129.416	6,62	190.096.919	15,91	925.772.968	77,47	1.194.999.303	69.631.557	3,60	1.716.097.871	88,72	148.580.486	7,68	1.934.309.914
2021	92.185.014	5,45	272.075.194	16,08	1.327.468.093	78,47	1.691.728.301	91.067.618	3,71	2.199.167.434	89,51	166.686.749	6,78	2.456.921.801
2022(**)	92.985.799	5,95	288.962.672	18,48	1.181.688.993	75,57	1.563.637.464	100.078.843	4,21	2.101.278.189	88,47	173.677.663	7,31	2.375.034.695

FONTE: CGPRO/SAP

(\*) Inclusive CONCENTRADOS para Elaboração de Bebidas não Alcolólicas

(\*\*) Até Outubro - Dados Parciais



**SETOR INDUSTRIAL**  
**AQUISIÇÃO DE INSUMOS E FATURAMENTO DO SUBSETOR ÓTICO**

ANO	AQUISIÇÃO DE INSUMOS						TOTAL (R\$ 1,00)	FATURAMENTO						TOTAL (R\$ 1,00)
	REGIONAL	%	NACIONAL	%	EXTERIOR	%		REGIONAL	%	NACIONAL	%	EXTERIOR	%	
2017	5.505.463	12,82	440.695	1,03	36.983.240	86,15	42.929.398	3.245.743	0,97	317.817.026	94,68	14.617.854	4,35	335.680.623
2018	2.528.259	5,00	540.420	1,07	47.495.782	93,93	50.564.461	2.929.165	0,85	325.907.172	94,54	15.888.662	4,61	344.724.999
2019	2.093.733	2,18	43.189.504	45,02	50.650.816	52,80	95.934.053	2.417.550	0,51	459.685.364	97,60	8.870.522	1,88	470.973.436
2020	1.878.782	3,64	609.905	1,18	49.070.827	95,17	51.559.514	1.794.290	0,41	433.692.888	98,47	4.952.017	1,12	440.439.195
2021	3.454.498	5,51	420.982	0,67	58.856.720	93,82	62.732.200	1.976.129	0,41	474.583.986	97,50	10.185.038	2,09	486.745.153
2022(*)	2.728.594	4,45	334.037	0,54	58.291.244	95,01	61.353.875	1.656.899	0,35	470.521.258	98,55	5.243.806	1,10	477.421.963

ANO	AQUISIÇÃO DE INSUMOS						TOTAL (US\$ 1,00)	FATURAMENTO						TOTAL (US\$ 1,00)
	REGIONAL	%	NACIONAL	%	EXTERIOR	%		REGIONAL	%	NACIONAL	%	EXTERIOR	%	
2017	1.713.248	12,73	137.749	1,02	11.603.958	86,24	13.454.955	1.018.461	0,97	99.847.259	94,70	4.569.364	4,33	105.435.084
2018	691.555	4,96	147.974	1,06	13.114.882	93,98	13.954.411	804.562	0,85	89.077.092	94,53	4.353.613	4,62	94.235.267
2019	530.331	2,14	11.451.900	46,24	12.782.919	51,62	24.765.150	617.864	0,52	115.962.876	97,58	2.255.688	1,90	118.836.428
2020	362.909	3,65	118.766	1,19	9.460.870	95,16	9.942.545	342.063	0,40	83.962.790	98,46	971.804	1,14	85.276.657
2021	639.099	5,48	77.289	0,66	10.948.216	93,86	11.664.604	368.535	0,41	88.035.871	97,52	1.873.973	2,08	90.278.379
2022(*)	534.286	4,48	64.762	0,54	11.327.697	94,98	11.926.745	322.610	0,34	92.233.777	98,56	1.028.656	1,10	93.585.043

FONTE: CGPRO/SAP

OBS: COM A APLICAÇÃO DA NOVA METODOLOGIA OS EQUIPAMENTOS DE GRANDE PORTE DESTE SUBSETOR PASSARAM A FAZER PARTE DO FATURAMENTO DO ELETROELETRÔNICO (EX: MINI-LABORATÓRIOS FOTOGRÁFICOS).

(\*) Até Outubro - Dados Parciais

**SETOR INDUSTRIAL**

**AQUISIÇÃO DE INSUMOS E FATURAMENTO DO SUBSETOR ISQUEIROS, CANETAS E BARBEADORES DESCARTÁVEIS**

ANO	AQUISIÇÃO DE INSUMOS						TOTAL (R\$ 1,00)	FATURAMENTO						TOTAL (R\$ 1,00)
	REGIONAL	%	NACIONAL	%	EXTERIOR	%		REGIONAL	%	NACIONAL	%	EXTERIOR	%	
2017	328.714.416	50,86	85.424.498	13,22	232.165.922	35,92	646.304.836	29.921.670	1,48	1.811.319.904	89,49	182.859.100	9,03	2.024.100.674
2018	329.290.012	48,24	71.382.145	10,46	281.903.694	41,30	682.575.851	108.104.802	4,46	2.005.285.817	82,78	308.998.616	12,76	2.422.389.235
2019	214.016.554	38,03	65.119.813	11,57	283.632.943	50,40	562.769.310	181.777.241	7,78	1.923.332.463	82,30	232.001.909	9,93	2.337.111.613
2020	543.757.591	55,60	85.723.877	8,77	348.530.775	35,64	978.012.243	217.721.836	9,07	1.957.797.489	81,53	225.949.419	9,41	2.401.468.744
2021	201.083.773	26,13	122.902.966	15,97	445.595.534	57,90	769.582.273	240.281.693	9,62	2.027.988.105	81,21	229.068.841	9,17	2.497.338.639
2022(*)	188.864.810	25,36	121.050.663	16,25	434.790.207	58,38	744.705.680	227.428.058	10,22	1.767.989.246	79,47	229.383.611	10,31	2.224.800.915

ANO	AQUISIÇÃO DE INSUMOS						TOTAL (US\$ 1,00)	FATURAMENTO						TOTAL (US\$ 1,00)
	REGIONAL	%	NACIONAL	%	EXTERIOR	%		REGIONAL	%	NACIONAL	%	EXTERIOR	%	
2017	103.793.903	51,02	26.782.519	13,17	72.855.603	35,81	203.432.025	9.366.350	1,48	566.509.948	89,49	57.168.727	9,03	633.045.025
2018	89.725.375	48,36	19.644.201	10,59	76.183.760	41,06	185.553.336	29.574.492	4,51	541.884.911	82,56	84.891.238	12,93	656.350.641
2019	53.759.472	37,92	16.326.089	11,52	71.671.091	50,56	141.756.652	45.770.345	7,77	484.424.622	82,29	58.516.850	9,94	588.711.817
2020	111.962.733	57,45	16.479.094	8,46	66.429.525	34,09	194.871.352	40.937.386	8,92	374.540.892	81,65	43.209.594	9,42	458.687.872
2021	37.242.114	26,14	22.743.883	15,96	82.512.965	57,90	142.498.962	44.485.942	9,64	374.624.687	81,17	42.394.511	9,19	461.505.140
2022(*)	37.035.047	25,38	23.618.854	16,19	85.275.404	58,44	145.929.305	44.649.571	10,23	346.739.338	79,44	45.107.404	10,33	436.496.313

FONTE: CGPRO/SAP

(\*) Até Outubro - Dados Parciais

**SETOR INDUSTRIAL**  
**FATURAMENTO DO POLO INDUSTRIAL DE MANAUS, POR SUBSETORES DE ATIVIDADES**

(Valores Nominais em R\$ 1,00)

SUBSETORES	ANOS											
	2017	TOTAL (%)	2018	TOTAL (%)	2019	TOTAL (%)	2020	TOTAL (%)	2021	TOTAL (%)	2022(*)	TOTAL (%)
Eletroeletrônico	23.783.907.522	28,96	26.046.478.925	27,70	27.452.358.431	26,19	29.587.608.748	24,58	33.566.162.646	20,61	27.174.600.433	18,62
Bens de informática	16.673.060.159	20,30	20.580.287.317	21,88	23.539.161.743	22,46	31.681.548.713	26,32	45.283.660.395	27,80	43.818.224.756	30,02
Relojoeiro	1.270.474.724	1,55	1.214.937.785	1,29	1.254.357.338	1,20	949.585.103	0,79	1.135.150.651	0,70	1.057.088.755	0,72
Duas rodas	10.870.474.243	13,24	12.968.251.985	13,79	15.183.790.382	14,48	14.653.164.745	12,17	20.062.839.065	12,32	21.877.493.571	14,99
Termoplástico	4.709.523.323	5,73	5.774.966.660	6,14	6.910.944.944	6,59	8.913.595.810	7,40	14.209.932.075	8,72	12.727.472.651	8,72
Bebidas	919.839.162	1,12	1.007.799.278	1,07	1.013.219.981	0,97	948.756.450	0,79	986.670.463	0,61	937.491.962	0,64
Metalúrgico	4.766.454.757	5,80	5.679.861.950	6,04	8.055.666.567	7,68	9.757.397.496	8,11	13.390.823.324	8,22	11.416.260.119	7,82
Mecânico	5.032.277.993	6,13	4.946.339.137	5,26	6.636.187.157	6,33	7.922.786.582	6,58	13.706.952.584	8,42	7.778.721.977	5,33
Madeireiro	54.498.780	0,07	58.441.721	0,06	62.562.966	0,06	73.845.339	0,06	94.593.174	0,06	78.706.023	0,05
Papel e papelão	440.623.580	0,54	527.216.450	0,56	640.295.509	0,61	688.810.506	0,57	1.094.179.164	0,67	1.028.765.350	0,70
Couros e similares	0	0,00	0	0,00	20.993.354	0,02	27.590.211	0,02	57.297.041	0,04	28.801.315	0,02
Químico	9.877.016.428	12,03	11.014.890.429	11,71	9.499.439.965	9,06	10.135.314.331	8,42	13.259.661.914	8,14	12.113.346.176	8,30
Vestuário e calçados	20.330.833	0,02	16.715.305	0,02	16.270.178	0,02	28.071.112	0,02	21.388.195	0,01	28.528.747	0,02
Produtos Alimentícios	228.264.723	0,28	318.405.061	0,34	448.780.543	0,43	701.282.912	0,58	879.259.101	0,54	908.227.033	0,62
Editorial e gráfico	82.069.788	0,10	77.680.014	0,08	83.784.603	0,08	57.856.206	0,05	69.669.241	0,04	66.705.218	0,05
Têxtil	98.270.740	0,12	97.918.617	0,10	168.934.970	0,16	151.016.941	0,13	343.349.638	0,21	302.450.840	0,21
Mineral não metálico	51.276.667	0,06	50.247.067	0,05	62.494.712	0,06	71.934.653	0,06	108.152.034	0,07	260.743.103	0,18
Mobiliário	104.125.674	0,13	130.019.921	0,14	151.857.340	0,14	204.631.283	0,17	205.062.398	0,13	182.670.981	0,13
Beneficiamento de borracha	294.185.758	0,36	255.382.072	0,27	291.829.905	0,28	331.852.831	0,28	516.959.897	0,32	553.230.830	0,38
Ótico	335.680.623	0,41	344.724.999	0,37	470.973.436	0,45	440.439.195	0,37	486.745.153	0,30	477.421.963	0,33
Brinquedos	148.413.713	0,18	132.699.596	0,14	161.131.444	0,15	192.800.287	0,16	233.392.161	0,14	237.628.728	0,16
Isqueiros, canetas e barbeadores descartáveis	2.024.100.674	2,46	2.422.389.235	2,58	2.337.111.613	2,23	2.401.468.744	1,99	2.497.338.639	1,53	2.224.800.915	1,52
Naval	280.438.528	0,34	240.521.415	0,26	153.779.011	0,15	207.052.319	0,17	310.952.195	0,19	306.262.340	0,21
DIVERSOS(**)	65.545.829	0,08	136.527.525	0,15	212.059.644	0,20	250.863.630	0,21	349.587.343	0,21	375.897.467	0,26
<b>TOTAIS</b>	<b>82.130.854.221</b>	<b>100,00</b>	<b>94.042.702.464</b>	<b>100,00</b>	<b>104.827.985.736</b>	<b>100,00</b>	<b>120.379.274.147</b>	<b>100,00</b>	<b>162.869.778.491</b>	<b>100,00</b>	<b>145.961.541.253</b>	<b>100,00</b>

(\*) Até Outubro - Dados Parciais

(\*\*) Inclusive artefatos de joalheria, ouriversaria e outras obras de metais preciosos.

FONTE: CGPRO/SAP

**SETOR INDUSTRIAL**  
**FATURAMENTO DO POLO INDUSTRIAL DE MANAUS, POR SUBSETORES DE ATIVIDADES**

(Valores em US\$ 1,00)

SUBSETORES	ANOS											
	2017	TOTAL (%)	2018	TOTAL (%)	2019	TOTAL (%)	2020	TOTAL (%)	2021	TOTAL (%)	2022(*)	TOTAL (%)
Eletroeletrônico	7.448.530.767	28,98	7.190.652.104	27,99	6.942.412.490	26,22	5.641.676.923	24,58	6.222.916.271	20,62	5.308.390.606	18,55
Bens de informática	5.216.904.440	20,30	5.597.510.623	21,79	5.950.633.040	22,47	6.004.477.553	26,16	8.377.969.998	27,77	8.614.837.484	30,10
Relojoeiro	396.907.208	1,54	330.848.535	1,29	316.727.987	1,20	180.303.546	0,79	210.452.520	0,70	207.903.562	0,73
Duas rodas	3.405.196.111	13,25	3.546.203.181	13,80	3.835.719.792	14,49	2.822.516.240	12,30	3.726.136.080	12,35	4.293.318.704	15,00
Termoplástico	1.475.252.082	5,74	1.570.832.242	6,11	1.747.645.460	6,60	1.698.377.676	7,40	2.635.936.549	8,74	2.496.635.964	8,72
Bebidas	287.484.852	1,12	273.565.887	1,06	256.663.663	0,97	180.173.919	0,78	182.951.400	0,61	183.301.316	0,64
Metalúrgico	1.491.268.741	5,80	1.545.243.116	6,01	2.038.481.118	7,70	1.864.747.758	8,12	2.486.241.330	8,24	2.243.397.066	7,84
Mecânico	1.570.858.997	6,11	1.335.955.945	5,20	1.662.094.426	6,28	1.512.256.951	6,59	2.527.277.471	8,38	1.514.544.362	5,29
Madeireiro	17.067.967	0,07	15.649.937	0,06	15.788.229	0,06	14.037.057	0,06	17.416.387	0,06	15.435.324	0,05
Papel e papelão	137.898.102	0,54	143.945.424	0,56	161.756.528	0,61	132.037.867	0,58	203.128.886	0,67	201.359.861	0,70
Couros e similares	0	0,00	0	0,00	5.305.712	0,02	5.207.582	0,02	10.810.098	0,04	5.659.745	0,02
Químico	3.087.586.691	12,01	2.995.997.941	11,66	2.393.728.154	9,04	1.934.309.915	8,43	2.456.921.801	8,14	2.375.034.695	8,30
Vestuário e calçados	6.392.490	0,02	4.539.954	0,02	4.122.679	0,02	5.271.186	0,02	3.962.356	0,01	5.593.008	0,02
Produtos Alimentícios	71.601.071	0,28	85.725.588	0,33	112.974.842	0,43	134.053.458	0,58	163.258.520	0,54	177.932.721	0,62
Editorial e gráfico	25.702.632	0,10	21.049.613	0,08	21.244.785	0,08	11.179.913	0,05	12.901.185	0,04	13.116.060	0,05
Têxtil	30.778.786	0,12	26.779.160	0,10	42.643.722	0,16	28.914.679	0,13	63.919.429	0,21	59.662.412	0,21
Mineral não metálico	16.065.020	0,06	13.620.509	0,05	15.772.332	0,06	13.669.958	0,06	20.165.436	0,07	50.116.480	0,18
Mobiliário	32.633.809	0,13	35.517.606	0,14	38.350.396	0,14	38.958.858	0,17	38.002.267	0,13	35.898.731	0,13
Beneficiamento de borracha	92.337.913	0,36	69.360.221	0,27	73.682.336	0,28	62.877.674	0,27	96.048.962	0,32	108.267.268	0,38
Ótico	105.435.084	0,41	94.235.267	0,37	118.836.428	0,45	85.276.657	0,37	90.278.379	0,30	93.585.043	0,33
Brinquedos	46.554.068	0,18	36.330.038	0,14	40.607.818	0,15	36.744.343	0,16	43.185.942	0,14	46.604.880	0,16
Isqueiros, canetas e barbeadores descartáveis	633.045.026	2,46	656.350.641	2,55	588.711.816	2,22	458.687.873	2,00	461.505.140	1,53	436.496.313	1,53
Naval	88.427.971	0,34	66.739.155	0,26	39.834.240	0,15	40.229.947	0,18	56.777.981	0,19	60.261.660	0,21
DIVERSOS(**)	20.473.245	0,08	36.455.006	0,14	53.575.576	0,20	48.156.922	0,21	65.201.609	0,22	73.744.821	0,26
<b>TOTAIS</b>	<b>25.704.403.073</b>	<b>100,00</b>	<b>25.693.107.693</b>	<b>100,00</b>	<b>26.477.313.569</b>	<b>100,00</b>	<b>22.954.144.455</b>	<b>100,00</b>	<b>30.173.365.997</b>	<b>100,00</b>	<b>28.621.098.086</b>	<b>100,00</b>

(\*) Até Outubro - Dados Parciais

(\*\*) Inclusive artefatos de joalheria, ouriversaria e outras obras de metais preciosos.

FONTE: CGPRO/SAP

PARTICIPAÇÃO DOS SUBSETORES DE ATIVIDADES NO FATURAMENTO DO POLO INDUSTRIAL DE MANAUS – JAN A OUT/2022 (Calculado sobre os valores em U\$)

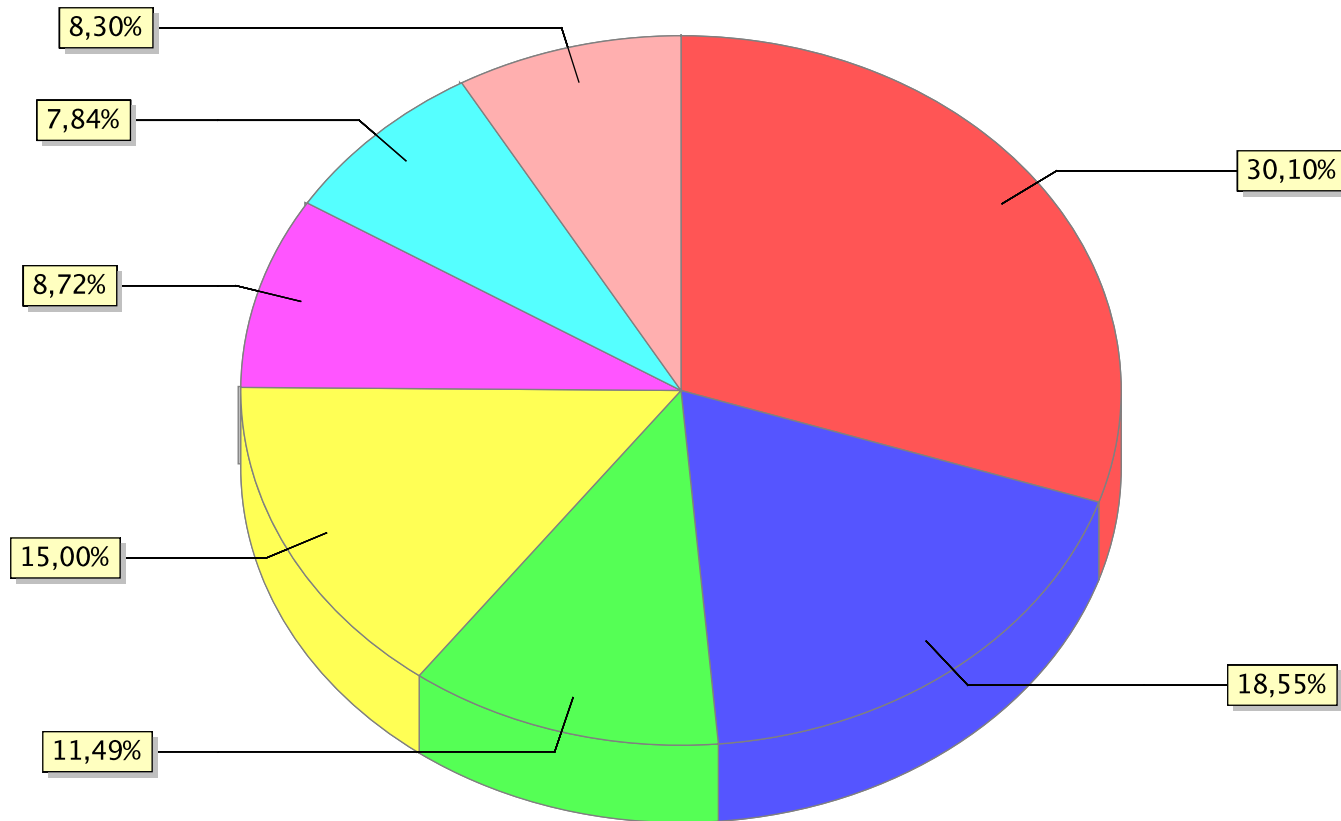

● Bens de Informática ● Eletroeletrônico ● Outros ● Duas rodas ● Termoplástico ● Metalúrgico ● Químico

**SETOR INDUSTRIAL  
FATURAMENTO POR SUBSETORES DE ATIVIDADES**

(Valores Nominais em R\$ 1,00)

(Valores em US\$ 1,00)

MÊS	Eletroeletrônico (Exceto bens de informática)						Eletroeletrônico (Exceto bens de informática)					
	2017	2018	2019	2020	2021	2022(*)	2017	2018	2019	2020	2021	2022(*)
JANEIRO	1.678.479.961	2.253.919.008	2.205.891.011	2.179.972.009	2.339.567.032	1.931.123.095	539.305.324	708.712.703	589.542.457	508.744.926	434.056.963	360.459.009
FEVEREIRO	1.744.248.497	2.486.575.759	2.537.418.839	2.279.290.815	2.557.801.903	2.294.345.930	564.481.714	766.751.699	681.442.378	509.874.240	462.515.262	446.422.915
MARÇO	1.847.351.983	2.832.588.245	2.170.609.049	2.064.505.106	3.072.537.044	2.530.530.743	590.283.737	858.516.168	564.307.565	397.165.331	539.297.043	534.115.147
ABRIL	1.828.816.856	2.459.250.958	2.250.726.361	1.064.075.032	2.544.658.981	2.284.467.716	576.332.048	711.300.676	577.672.183	196.092.259	470.919.198	467.956.024
MAIO	1.929.070.633	1.932.722.085	2.178.594.088	1.962.327.245	2.919.882.284	2.404.779.430	594.823.050	517.434.698	544.444.355	361.672.640	558.060.144	508.528.290
JUNHO	1.620.485.203	1.692.746.587	1.731.965.304	2.285.938.256	2.632.853.263	1.947.713.758	489.927.804	439.081.393	448.277.592	417.492.467	526.339.063	371.843.024
JULHO	1.849.121.518	1.253.679.974	2.048.826.118	2.825.338.167	2.799.261.799	2.755.084.293	591.302.609	334.020.721	543.599.395	543.052.293	546.560.020	531.008.460
AGOSTO	2.220.212.853	2.047.163.799	2.298.027.466	2.866.279.515	3.022.399.194	3.609.564.075	712.154.495	502.741.601	554.811.073	523.875.407	587.638.130	696.961.590
SETEMBRO	2.438.213.845	2.352.839.400	2.607.402.949	3.150.138.689	3.302.120.552	3.758.560.735	770.124.398	580.718.580	627.533.802	558.465.915	607.074.411	695.180.101
OUTUBRO	2.594.454.198	2.923.628.363	3.212.364.967	3.986.688.347	3.419.550.929	3.658.430.658	792.683.837	786.534.762	802.268.916	690.718.380	605.981.026	695.916.047
SUB-TOTAL	19.750.455.547	22.235.114.178	23.241.826.152	24.664.553.181	28.610.632.981	27.174.600.433	6.221.419.016	6.205.813.001	5.933.899.716	4.707.153.858	5.338.441.260	5.308.390.607
CRESC. PERÍODO	0,00 %	12,58 %	4,53 %	6,12 %	16,00 %	-5,02 %	0,00 %	-0,25 %	-4,38 %	-20,67 %	13,41 %	-0,56 %
NOVEMBRO	2.507.726.423	2.311.370.427	2.523.531.105	2.631.078.020	2.839.403.053	-	766.654.363	598.382.071	595.032.093	493.478.256	505.240.850	-
DEZEMBRO	1.525.725.552	1.499.994.320	1.687.001.174	2.291.977.547	2.116.126.612	-	460.457.387	386.457.031	413.480.680	441.044.807	379.234.160	-
TOTAIS	23.783.907.522	26.046.478.925	27.452.358.431	29.587.608.748	33.566.162.646	27.174.600.433	7.448.530.766	7.190.652.103	6.942.412.489	5.641.676.921	6.222.916.270	5.308.390.607

Fonte: CGPRO/SAP

(Valores Nominais em R\$ 1,00)

(Valores em US\$ 1,00)

MÊS	Bens de Informática do Polo Eletroeletrônico						Bens de Informática do Polo Eletroeletrônico					
	2017	2018	2019	2020	2021	2022(*)	2017	2018	2019	2020	2021	2022(*)
JANEIRO	1.176.480.225	1.445.087.578	1.730.291.126	1.940.925.620	2.672.733.687	4.044.669.347	378.009.904	454.387.189	462.434.489	452.958.138	495.868.959	754.968.706
FEVEREIRO	1.132.497.579	1.414.186.188	1.735.144.861	1.742.416.490	2.912.302.860	4.326.092.891	366.504.071	436.073.447	465.985.837	389.776.187	526.617.999	841.750.572
MARÇO	1.403.458.397	1.651.877.251	1.967.385.284	2.339.107.844	4.319.744.963	4.535.631.847	448.446.574	500.659.893	511.474.141	449.992.852	758.209.145	957.328.686
ABRIL	1.276.819.971	1.574.436.744	1.896.537.291	767.298.089	3.218.156.492	4.463.127.964	402.376.141	455.381.716	486.765.898	141.400.945	595.557.867	914.238.183
MAIO	1.529.714.505	1.647.991.463	2.208.548.781	2.303.907.668	3.720.185.550	5.225.102.258	471.682.805	441.205.682	551.930.221	424.628.650	711.017.459	1.104.929.742
JUNHO	1.233.176.991	1.668.484.109	1.761.469.748	2.646.656.236	3.391.242.702	4.211.178.146	372.831.355	432.787.951	455.914.108	483.372.217	677.950.242	803.966.809
JULHO	1.234.839.917	1.497.664.326	2.007.349.228	3.170.361.487	3.817.351.377	4.031.446.671	394.870.784	399.026.011	532.594.648	609.368.498	745.343.521	777.011.539
AGOSTO	1.575.347.992	1.865.335.480	2.114.027.560	3.217.183.821	3.773.837.930	4.269.816.261	505.307.927	458.088.281	510.388.112	588.010.860	733.738.637	824.448.013
SETEMBRO	1.387.911.825	1.878.541.854	2.078.843.347	3.396.717.565	4.095.078.126	3.963.913.732	438.380.235	463.654.323	500.323.309	602.180.149	752.854.750	733.162.012
OUTUBRO	1.756.964.175	2.110.373.459	2.422.463.078	3.849.360.822	4.097.458.631	4.747.245.639	536.805.431	567.747.292	604.995.649	666.925.538	726.113.527	903.033.220
SUB-TOTAL	13.707.211.577	16.753.978.452	19.922.060.304	25.373.935.642	36.018.092.318	43.818.224.756	4.315.215.227	4.609.011.785	5.082.806.412	4.808.614.034	6.723.272.106	8.614.837.482
CRESC. PERÍODO	0,00 %	22,23 %	18,91 %	27,37 %	41,95 %	21,66 %	0,00 %	6,81 %	10,28 %	-5,39 %	39,82 %	28,13 %
NOVEMBRO	1.671.641.429	2.095.176.941	2.015.117.017	3.675.843.864	4.557.031.705	-	511.049.046	542.412.546	475.151.383	689.431.863	810.874.162	-
DEZEMBRO	1.289.641.253	1.726.826.127	1.598.946.191	2.631.360.754	4.708.534.197	-	389.208.164	444.897.750	391.898.576	506.352.253	843.823.333	-
TOTAIS	16.668.494.259	20.575.981.520	23.536.123.512	31.681.140.260	45.283.658.220	43.818.224.756	5.215.472.437	5.596.322.081	5.949.856.371	6.004.398.150	8.377.969.601	8.614.837.482

Fonte: CGPRO/SAP

(\*) Até Outubro - Dados Parciais

**SETOR INDUSTRIAL  
FATURAMENTO POR SUBSETORES DE ATIVIDADES**

(Valores Nominais em R\$ 1,00)

(Valores em US\$ 1,00)

MÊS	Relojoeiro						Relojoeiro					
	2017	2018	2019	2020	2021	2022(*)	2017	2018	2019	2020	2021	2022(*)
JANEIRO	66.891.002	58.923.593	72.056.915	62.375.552	58.940.282	60.160.501	21.492.466	18.527.684	19.257.801	14.556.722	10.935.117	11.229.421
FEVEREIRO	73.334.988	71.396.105	85.027.056	66.976.862	62.377.678	90.216.270	23.733.006	22.015.450	22.834.637	14.982.632	11.279.462	17.553.853
MARÇO	133.300.551	115.618.735	115.565.659	57.244.838	65.214.673	112.952.090	42.593.479	35.042.352	30.044.367	11.012.647	11.446.593	23.840.620
ABRIL	116.562.154	119.215.350	126.240.062	10.468.022	90.952.645	110.481.879	36.733.315	34.481.214	32.400.817	1.929.091	16.831.861	22.631.382
MAIO	125.761.188	100.778.228	109.936.465	35.927.820	114.578.594	121.855.418	38.778.079	26.980.678	27.473.814	6.621.785	21.898.741	25.768.237
JUNHO	97.940.756	82.513.918	87.671.253	63.759.352	82.832.072	97.474.051	29.610.822	21.403.278	22.691.597	11.644.693	16.559.128	18.609.021
JULHO	95.729.183	93.303.723	104.654.161	82.306.578	113.116.329	110.716.037	30.611.788	24.859.117	27.767.090	15.819.974	22.086.131	21.339.148
AGOSTO	78.748.449	93.823.995	87.288.954	82.258.806	90.898.412	97.897.797	25.259.318	23.041.256	21.074.108	15.034.600	17.673.169	18.902.838
SETEMBRO	97.784.097	94.603.439	104.306.606	102.676.130	99.616.492	102.856.867	30.885.691	23.349.649	25.103.876	18.202.728	18.313.875	19.024.316
OUTUBRO	154.683.787	160.796.664	154.712.091	151.914.437	149.367.868	152.477.845	47.260.552	43.258.633	38.638.418	26.320.115	26.469.585	29.004.726
SUB-TOTAL	1.040.736.155	990.973.750	1.047.459.222	715.908.397	927.895.045	1.057.088.755	326.958.516	272.959.311	267.286.525	136.124.987	173.493.662	207.903.562
CRESC. PERÍODO	0,00 %	-4,78 %	5,70 %	-31,65 %	29,61 %	13,92 %	0,00 %	-16,52 %	-2,08 %	-49,07 %	27,45 %	19,83 %
NOVEMBRO	156.732.755	150.211.102	136.369.262	161.688.263	144.396.305	-	47.915.853	38.887.592	32.154.978	30.325.837	25.693.750	-
DEZEMBRO	73.005.814	73.752.933	70.528.854	71.988.443	62.859.301	-	22.032.840	19.001.632	17.286.484	13.852.722	11.265.108	-
TOTAIS	1.270.474.724	1.214.937.785	1.254.357.338	949.585.103	1.135.150.651	1.057.088.755	396.907.209	330.848.535	316.727.987	180.303.546	210.452.520	207.903.562

Fonte: CGPRO/SAP

(Valores Nominais em R\$ 1,00)

(Valores em US\$ 1,00)

MÊS	Duas rodas						Duas rodas					
	2017	2018	2019	2020	2021	2022(*)	2017	2018	2019	2020	2021	2022(*)
JANEIRO	837.493.782	976.822.441	1.078.093.214	1.284.549.581	896.935.535	1.516.906.667	269.091.598	307.147.892	288.129.250	299.778.199	166.407.335	283.142.320
FEVEREIRO	864.970.623	999.722.578	1.271.347.066	1.357.866.024	1.006.290.529	1.875.409.748	279.925.768	308.270.915	341.429.548	303.752.774	181.962.773	364.908.306
MARÇO	1.018.300.364	1.167.094.958	1.268.825.812	1.332.063.534	1.901.914.262	2.246.636.334	325.377.161	353.729.453	329.865.023	256.259.698	333.827.297	474.194.000
ABRIL	813.579.487	1.070.502.260	1.226.594.874	149.600.686	1.848.136.139	2.130.564.759	256.390.863	309.626.384	314.818.252	27.569.049	342.019.420	436.430.161
MAIO	874.920.212	1.149.974.559	1.327.800.777	438.942.435	1.734.128.822	2.368.887.055	269.778.981	307.874.962	331.825.760	80.900.609	331.433.971	500.938.285
JUNHO	793.181.387	728.489.694	1.027.042.567	1.213.149.915	1.802.824.359	1.922.182.375	239.805.716	188.962.880	265.825.284	221.563.706	360.406.293	366.968.762
JULHO	776.446.960	1.163.321.970	1.216.955.171	1.399.023.725	1.725.100.100	2.039.327.114	248.288.232	309.946.439	322.885.426	268.903.401	336.828.354	393.055.106
AGOSTO	1.032.034.686	1.304.057.903	1.495.314.733	1.526.164.623	2.072.694.804	2.704.285.887	331.034.990	320.249.976	361.012.731	278.940.037	402.989.288	522.163.716
SETEMBRO	915.137.249	1.040.647.784	1.370.175.804	1.582.341.396	1.855.682.614	2.571.866.743	289.051.563	256.848.599	329.765.536	280.522.169	341.155.755	475.690.220
OUTUBRO	1.003.552.765	1.268.127.869	1.481.501.546	1.482.297.622	1.904.063.582	2.501.426.889	306.615.571	341.160.547	369.996.140	256.817.219	337.420.447	475.827.827
SUB-TOTAL	8.929.617.515	10.868.762.016	12.763.651.564	11.765.999.541	16.747.770.746	21.877.493.571	2.815.360.443	3.003.818.047	3.255.552.950	2.275.006.861	3.134.450.933	4.293.318.703
CRESC. PERÍODO	0,00 %	21,72 %	17,43 %	-7,82 %	42,34 %	30,63 %	0,00 %	6,69 %	8,38 %	-30,12 %	37,78 %	36,97 %
NOVEMBRO	1.043.930.114	1.182.293.771	1.397.636.204	1.655.717.937	1.896.568.926	-	319.147.085	306.079.626	329.553.455	310.542.217	337.473.785	-
DEZEMBRO	896.926.614	917.196.198	1.022.502.614	1.231.447.267	1.418.499.393	-	270.688.581	236.305.508	250.613.386	236.967.165	254.211.361	-
TOTAIS	10.870.474.243	12.968.251.985	15.183.790.382	14.653.164.745	20.062.839.065	21.877.493.571	3.405.196.109	3.546.203.181	3.835.719.791	2.822.516.243	3.726.136.079	4.293.318.703

Fonte: CGPRO/SAP

(\*) Até Outubro - Dados Parciais

**SETOR INDUSTRIAL  
FATURAMENTO POR SUBSETORES DE ATIVIDADES**

(Valores Nominais em R\$ 1,00)

(Valores em US\$ 1,00)

MÊS	Termoplástico						Termoplástico					
	2017	2018	2019	2020	2021	2022(*)	2017	2018	2019	2020	2021	2022(*)
JANEIRO	382.393.167	435.362.506	578.414.900	622.233.469	963.317.069	1.238.402.599	122.865.137	136.893.534	154.586.124	145.212.011	178.723.018	231.157.390
FEVEREIRO	386.577.036	392.416.986	529.091.249	592.526.125	1.109.351.283	1.158.094.828	125.105.837	121.004.313	142.091.323	132.547.284	200.598.764	225.336.582
MARÇO	394.678.718	438.293.447	519.073.629	624.842.594	1.263.511.056	1.366.379.901	126.111.554	132.840.349	134.946.998	120.205.959	221.773.657	288.399.658
ABRIL	348.922.291	441.367.667	511.991.485	532.285.792	1.166.900.410	1.215.139.939	109.959.124	127.658.838	131.407.906	98.091.883	215.948.703	248.912.274
MAIO	422.184.044	443.613.441	550.793.372	485.659.324	1.218.791.749	1.274.426.782	130.179.163	118.765.646	137.646.725	89.510.906	232.940.589	269.497.511
JUNHO	390.686.003	440.605.296	495.945.299	623.230.017	1.229.841.883	1.237.155.180	118.117.669	114.288.570	128.363.521	113.823.651	245.860.198	236.188.465
JULHO	397.217.917	498.258.764	664.533.260	712.585.550	1.182.732.163	1.373.540.499	127.020.311	132.752.182	176.315.537	136.964.566	230.930.210	264.732.962
AGOSTO	427.772.489	541.625.140	591.575.775	745.593.472	1.221.977.525	1.416.945.945	137.212.115	133.012.068	142.823.702	136.273.550	237.586.282	273.594.506
SETEMBRO	359.272.161	516.009.682	589.112.452	907.280.539	1.250.693.808	1.278.936.415	113.478.257	127.359.483	141.783.984	160.845.381	229.932.310	236.550.959
OUTUBRO	393.114.509	552.830.233	647.086.285	1.055.197.417	1.226.486.288	1.168.450.563	120.108.313	148.726.220	161.605.925	182.819.470	217.346.498	222.265.658
SUB-TOTAL	3.902.818.335	4.700.383.163	5.677.617.706	6.901.434.299	11.833.603.234	12.727.472.651	1.230.157.480	1.293.301.203	1.451.571.745	1.316.294.661	2.211.640.229	2.496.635.965
CRESC. PERÍODO	0,00 %	20,44 %	20,79 %	21,56 %	71,47 %	7,55 %	0,00 %	5,13 %	12,24 %	-9,32 %	68,02 %	12,89 %
NOVEMBRO	416.839.024	542.322.241	667.667.334	1.050.175.289	1.233.191.447	-	127.434.737	140.399.783	157.431.581	196.968.188	219.432.988	-
DEZEMBRO	389.865.964	532.261.256	565.659.904	961.986.222	1.143.137.394	-	117.659.865	137.131.256	138.642.133	185.114.827	204.863.332	-
TOTAIS	4.709.523.323	5.774.966.660	6.910.944.944	8.913.595.810	14.209.932.075	12.727.472.651	1.475.252.082	1.570.832.242	1.747.645.459	1.698.377.676	2.635.936.549	2.496.635.965

Fonte: CGPRO/SAP

(Valores Nominais em R\$ 1,00)

(Valores em US\$ 1,00)

MÊS	Bebidas						Bebidas					
	2017	2018	2019	2020	2021	2022(*)	2017	2018	2019	2020	2021	2022(*)
JANEIRO	72.375.816	75.137.390	93.826.969	57.088.670	46.827.918	71.377.344	23.254.768	23.625.881	25.076.027	13.322.910	8.687.925	13.323.131
FEVEREIRO	51.986.057	73.130.961	81.466.494	53.420.283	55.671.184	73.678.919	16.823.967	22.550.404	21.878.422	11.950.044	10.066.758	14.336.094
MARÇO	73.099.584	63.210.143	98.282.489	69.137.586	74.787.359	74.533.864	23.357.485	19.158.072	25.551.148	13.300.549	13.126.807	15.731.746
ABRIL	51.978.572	81.267.667	71.222.139	41.828.889	62.078.250	76.235.062	16.380.490	23.505.428	18.279.898	7.708.405	11.488.313	15.616.179
MAIO	69.029.991	71.203.784	89.131.423	49.825.391	83.059.689	101.257.025	21.285.187	19.062.911	22.274.503	9.183.219	15.874.716	21.412.384
JUNHO	81.581.745	115.635.754	109.871.519	68.498.860	72.951.600	102.890.486	24.664.937	29.994.748	28.437.602	12.510.293	14.583.903	19.643.086
JULHO	67.637.865	53.463.847	56.117.384	87.342.792	101.547.478	100.469.220	21.628.890	14.244.491	14.889.197	16.787.974	19.827.296	19.364.201
AGOSTO	84.263.815	113.579.227	92.497.591	89.872.687	91.656.592	112.737.461	27.028.424	27.892.737	22.331.625	16.426.203	17.820.581	21.768.191
SETEMBRO	95.765.899	53.312.749	64.894.875	89.580.826	96.652.902	106.966.112	30.248.231	13.158.443	15.618.502	15.881.154	17.769.037	19.784.358
OUTUBRO	88.383.117	81.324.747	78.225.419	109.034.790	88.925.322	117.346.469	27.003.702	21.878.547	19.536.330	18.890.951	15.758.519	22.321.946
SUB-TOTAL	736.102.461	781.266.269	835.536.302	715.630.774	774.158.294	937.491.962	231.676.081	215.071.662	213.873.254	135.961.702	145.003.855	183.301.316
CRESC. PERÍODO	0,00 %	6,14 %	6,95 %	-14,35 %	8,18 %	21,10 %	0,00 %	-7,17 %	-0,56 %	-36,43 %	6,65 %	26,41 %
NOVEMBRO	91.254.103	104.617.535	81.627.603	133.018.316	107.731.387	-	27.897.922	27.084.044	19.247.254	24.948.575	19.169.627	-
DEZEMBRO	92.482.598	121.915.474	96.056.076	100.107.360	104.780.782	-	27.910.849	31.410.180	23.543.156	19.263.640	18.777.918	-
TOTAIS	919.839.162	1.007.799.278	1.013.219.981	948.756.450	986.670.463	937.491.962	287.484.852	273.565.886	256.663.664	180.173.917	182.951.400	183.301.316

Fonte: CGPRO/SAP

(\*) Até Outubro - Dados Parciais



**SETOR INDUSTRIAL  
FATURAMENTO POR SUBSETORES DE ATIVIDADES**

(Valores Nominais em R\$ 1,00)

(Valores em US\$ 1,00)

MÊS	Metalúrgico						Metalúrgico					
	2017	2018	2019	2020	2021	2022(*)	2017	2018	2019	2020	2021	2022(*)
JANEIRO	416.661.667	454.845.530	572.070.510	800.902.667	1.102.321.779	954.255.906	133.875.805	143.019.693	152.890.534	186.908.440	204.512.389	178.119.219
FEVEREIRO	299.236.109	377.170.842	663.059.970	669.762.995	1.078.348.437	990.508.683	96.840.165	116.303.066	178.069.602	149.825.067	194.992.665	192.728.467
MARÇO	417.594.136	414.173.643	876.279.989	890.236.224	1.136.443.287	1.258.960.649	133.433.709	125.529.988	227.812.294	171.261.850	199.470.501	265.726.846
ABRIL	328.918.193	429.774.289	637.239.866	480.832.472	1.030.577.265	1.207.440.863	103.655.046	124.305.631	163.554.198	88.609.847	190.720.495	247.335.176
MAIO	384.888.045	452.155.354	702.814.935	595.285.309	1.089.356.025	1.238.896.379	118.679.056	121.052.515	175.637.870	109.715.854	208.202.291	261.984.051
JUNHO	501.538.908	492.149.084	572.727.681	621.990.376	1.279.185.019	1.123.502.072	151.632.274	127.658.509	148.236.795	113.597.249	255.724.485	214.490.659
JULHO	366.681.263	518.857.933	666.866.476	754.545.163	1.131.794.892	1.082.622.092	117.255.456	138.240.464	176.934.592	145.029.535	220.984.632	208.662.033
AGOSTO	424.755.481	574.881.251	615.312.900	818.505.821	1.053.876.851	1.259.048.156	136.244.381	141.179.089	148.554.539	149.599.880	204.902.854	243.106.421
SETEMBRO	399.470.004	500.139.401	714.401.910	1.128.674.250	1.276.855.705	1.227.854.552	126.174.985	123.442.443	171.937.884	200.094.713	234.742.013	227.102.902
OUTUBRO	412.896.975	547.758.180	684.869.599	1.133.727.411	1.149.337.488	1.073.170.767	126.152.452	147.361.701	171.042.082	196.425.277	203.674.905	204.141.291
SUB-TOTAL	3.952.640.781	4.761.905.507	6.705.643.836	7.894.462.688	11.328.096.748	11.416.260.119	1.243.943.329	1.308.093.099	1.714.670.390	1.511.067.712	2.117.927.230	2.243.397.065
CRESC. PERÍODO	0,00 %	20,47 %	40,82 %	17,73 %	43,49 %	0,78 %	0,00 %	5,16 %	31,08 %	-11,87 %	40,16 %	5,92 %
NOVEMBRO	438.604.897	520.045.907	760.613.006	985.997.544	1.061.147.466	-	134.088.932	134.632.746	179.347.561	184.931.175	188.819.635	-
DEZEMBRO	375.209.079	397.910.536	589.409.725	876.937.264	1.001.579.110	-	113.236.481	102.517.271	144.463.168	168.748.872	179.494.464	-
TOTAIS	4.766.454.757	5.679.861.950	8.055.666.567	9.757.397.496	13.390.823.324	11.416.260.119	1.491.268.742	1.545.243.116	2.038.481.119	1.864.747.759	2.486.241.329	2.243.397.065

Fonte: CGPRO/SAP

(Valores Nominais em R\$ 1,00)

(Valores em US\$ 1,00)

MÊS	Mecânico						Mecânico					
	2017	2018	2019	2020	2021	2022(*)	2017	2018	2019	2020	2021	2022(*)
JANEIRO	398.418.555	385.421.428	460.958.781	720.604.863	806.648.193	674.858.511	128.014.187	121.190.274	123.195.013	168.169.163	149.656.437	125.967.542
FEVEREIRO	277.033.993	305.022.294	415.486.355	474.913.205	964.792.667	642.756.939	89.655.014	94.055.595	111.581.898	106.237.435	174.458.911	125.064.587
MARÇO	278.366.833	305.690.620	288.923.293	514.139.840	1.772.322.029	650.661.427	88.946.457	92.650.367	75.113.296	98.909.186	311.081.043	137.334.085
ABRIL	348.631.586	264.862.727	262.383.188	161.282.787	883.189.562	568.669.837	109.867.511	76.607.487	67.343.357	29.721.876	163.444.659	116.487.738
MAIO	249.912.564	250.569.036	352.642.328	235.156.526	644.471.659	637.445.882	77.059.777	67.083.164	88.127.534	43.341.233	123.174.125	134.797.920
JUNHO	226.076.848	302.095.554	384.492.391	392.688.205	848.159.002	648.303.086	68.350.722	78.360.540	99.516.614	71.718.633	169.557.195	123.769.203
JULHO	260.829.863	334.315.538	528.405.341	575.561.063	1.092.541.178	772.281.571	83.406.838	89.072.426	140.197.756	110.627.379	213.320.286	148.847.732
AGOSTO	470.530.096	414.541.565	606.893.711	790.792.583	1.319.476.091	954.210.926	150.927.026	101.802.938	146.521.900	144.534.678	256.542.704	184.246.172
SETEMBRO	593.302.518	620.600.298	810.456.489	958.759.824	1.569.840.053	1.154.805.208	187.398.142	153.174.128	195.055.713	169.971.781	288.605.371	213.591.760
OUTUBRO	663.752.439	613.105.887	929.960.946	1.129.559.323	1.467.088.014	1.074.728.590	202.796.346	164.941.994	232.252.178	195.703.130	259.983.699	204.437.624
SUB-TOTAL	3.766.855.295	3.796.224.947	5.040.602.823	5.953.458.219	11.368.528.448	7.778.721.977	1.186.422.020	1.038.938.913	1.278.905.259	1.138.934.494	2.109.824.430	1.514.544.363
CRESC. PERÍODO	0,00 %	0,78 %	32,78 %	18,11 %	90,96 %	-31,58 %	0,00 %	-12,43 %	23,10 %	-10,94 %	85,25 %	-28,21 %
NOVEMBRO	647.213.431	563.440.523	847.476.583	1.156.526.461	1.272.741.498	-	197.864.088	145.867.016	199.829.423	216.915.142	226.470.488	-
DEZEMBRO	618.209.267	586.673.667	748.107.751	812.801.902	1.065.682.638	-	186.572.889	151.150.015	183.359.743	156.407.317	190.982.552	-
TOTAIS	5.032.277.993	4.946.339.137	6.636.187.157	7.922.786.582	13.706.952.584	7.778.721.977	1.570.858.997	1.335.955.944	1.662.094.425	1.512.256.953	2.527.277.470	1.514.544.363

Fonte: CGPRO/SAP

(\*) Até Outubro - Dados Parciais

**SETOR INDUSTRIAL  
FATURAMENTO POR SUBSETORES DE ATIVIDADES**

(Valores Nominais em R\$ 1,00)

(Valores em US\$ 1,00)

MÊS	Polo Mecânico (Bens de Informática)						Polo Mecânico (Bens de Informática)					
	2017(***)	2018(***)	2019(***)	2020(***)	2021(***)	2022(*)(***)	2017(***)	2018(***)	2019(***)	2020(***)	2021(***)	2022(*)(***)
JANEIRO	269.905	359.524	273.119	46.979	0	-	86.722	113.047	72.993	10.964	0	-
FEVEREIRO	281.778	397.684	279.482	36.962	0	-	91.190	122.628	75.057	8.268	0	-
MARÇO	555.350	333.939	207.728	63.100	267	-	177.451	101.212	54.004	12.139	47	-
ABRIL	394.320	568.042	385.630	14.659	1.461	-	124.266	164.297	98.976	2.701	270	-
MAIO	612.462	452.208	399.306	13.405	0	-	188.851	121.067	99.789	2.471	0	-
JUNHO	299.838	319.542	273.457	53.727	0	-	90.651	82.886	70.778	9.812	0	-
JULHO	458.889	459.581	321.376	32.498	0	-	146.741	122.447	85.268	6.246	0	-
AGOSTO	421.321	350.346	284.444	32.498	0	-	135.143	86.038	68.673	5.940	0	-
SETEMBRO	306.225	251.080	205.400	39.215	0	-	96.723	61.971	49.434	6.952	0	-
OUTUBRO	439.604	253.433	349.837	24.211	447	-	134.312	68.180	87.370	4.195	79	-
SUB-TOTAL	4.039.692	3.745.379	2.979.779	357.254	2.175	0	1.272.050	1.043.773	762.342	69.688	396	0
CRESC. PERÍODO	0,00 %	-7,29 %	-20,44 %	-88,01 %	-99,39 %	-100,00 %	0,00 %	-17,95 %	-26,96 %	-90,86 %	-99,43 %	-100,00 %
NOVEMBRO	292.012	307.927	0	28.600	0	-	89.273	79.718	0	5.364	0	-
DEZEMBRO	234.196	252.491	58.452	22.599	0	-	70.679	65.052	14.326	4.349	0	-
TOTAIS	4.565.900	4.305.797	3.038.231	408.453	2.175	0	1.432.002	1.188.543	776.668	79.401	396	0

(\*\*\*)Até o ano de 2009 o produto (código 377) foi classificado no polo mecânico. Fonte: CGPRO/SAP

(Valores Nominais em R\$ 1,00)

(Valores em US\$ 1,00)

MÊS	Madeireiro(**)						Madeireiro(**)					
	2017	2018	2019	2020	2021	2022(*)	2017	2018	2019	2020	2021	2022(*)
JANEIRO	5.287.458	1.367.595	2.540.528	4.713.991	6.469.296	8.233.656	1.698.891	430.021	678.977	1.100.115	1.200.240	1.536.875
FEVEREIRO	4.117.852	2.025.460	4.882.874	4.320.676	7.769.317	3.128.486	1.332.638	624.564	1.311.332	966.529	1.404.889	608.726
MARÇO	4.898.465	3.744.818	5.852.344	5.222.242	8.907.254	3.884.313	1.565.205	1.135.000	1.521.473	1.004.644	1.563.417	819.856
ABRIL	4.118.654	5.326.538	6.209.246	6.655.580	7.619.808	11.299.860	1.297.950	1.540.620	1.593.667	1.226.519	1.410.135	2.314.691
MAIO	5.676.391	5.795.020	5.719.998	4.912.381	8.376.497	10.413.776	1.750.298	1.551.462	1.429.463	905.391	1.600.951	2.202.156
JUNHO	4.188.930	6.217.116	4.955.580	4.874.123	4.143.857	7.293.420	1.266.456	1.612.657	1.282.633	890.186	828.407	1.392.405
JULHO	3.296.472	5.842.567	4.127.399	6.691.730	5.780.777	8.401.727	1.054.129	1.556.648	1.095.091	1.286.203	1.128.705	1.619.329
AGOSTO	4.425.901	6.197.925	7.660.700	8.046.842	7.736.445	9.747.334	1.419.650	1.522.084	1.849.517	1.470.737	1.504.179	1.882.088
SETEMBRO	4.484.527	4.797.972	5.633.054	7.058.390	7.326.426	7.996.121	1.416.465	1.184.217	1.355.729	1.251.332	1.346.918	1.478.956
OUTUBRO	5.150.509	6.327.172	6.616.620	7.123.238	8.684.721	8.307.330	1.573.636	1.702.180	1.652.461	1.234.145	1.539.026	1.580.242
SUB-TOTAL	45.645.159	47.642.183	54.198.343	59.619.193	72.814.398	78.706.023	14.375.318	12.859.453	13.770.343	11.335.801	13.526.867	15.435.324
CRESC. PERÍODO	0,00 %	4,38 %	13,76 %	10,00 %	22,13 %	8,09 %	0,00 %	-10,54 %	7,08 %	-17,68 %	19,33 %	14,11 %
NOVEMBRO	5.270.202	6.497.845	3.467.835	7.445.867	10.599.885	-	1.611.190	1.682.203	817.693	1.396.528	1.886.134	-
DEZEMBRO	3.583.419	4.301.693	4.896.788	6.780.279	11.178.891	-	1.081.460	1.108.284	1.200.193	1.304.728	2.003.385	-
TOTAIS	54.498.780	58.441.721	62.562.966	73.845.339	94.593.174	78.706.023	17.067.968	15.649.940	15.788.229	14.037.057	17.416.386	15.435.324

Fonte: CGPRO/SAP

(\*) Até Outubro - Dados Parciais

(\*\*)OBSERVAÇÃO: O crescimento do Polo Madeireiro deu-se, segundo as empresas, pela liberação de guias e certidões por parte do IBAMA, a partir de fevereiro do corrente ano.

**SETOR INDUSTRIAL  
FATURAMENTO POR SUBSETORES DE ATIVIDADES**

(Valores Nominais em R\$ 1,00)

(Valores em US\$ 1,00)

MÊS	Papel e papelão						Papel e papelão					
	2017	2018	2019	2020	2021	2022(*)	2017	2018	2019	2020	2021	2022(*)
JANEIRO	34.283.841	41.868.447	48.721.652	49.727.629	72.406.833	84.792.825	11.015.597	13.164.936	13.021.261	11.605.048	13.433.550	15.827.234
FEVEREIRO	25.119.926	39.639.750	50.232.021	59.426.911	81.915.801	89.919.846	8.129.426	12.223.173	13.490.176	13.293.719	14.812.448	17.496.176
MARÇO	35.918.365	44.248.018	47.082.309	60.746.341	93.902.292	96.293.221	11.476.983	13.410.929	12.240.299	11.686.259	16.481.894	20.324.459
ABRIL	25.732.269	40.096.137	48.187.267	33.428.842	90.163.862	88.091.253	8.109.249	11.597.194	12.367.760	6.160.409	16.685.888	18.044.830
MAIO	39.042.904	40.658.006	51.446.438	41.590.647	90.519.990	103.505.836	12.038.760	10.885.095	12.856.788	7.665.490	17.300.560	21.887.931
JUNHO	30.685.983	40.080.940	43.817.015	46.474.822	88.826.851	110.966.752	9.277.417	10.396.592	11.340.981	8.487.932	17.757.557	21.184.947
JULHO	35.337.410	38.978.388	55.727.875	55.889.421	100.645.871	110.734.606	11.300.016	10.385.098	14.785.852	10.742.388	19.651.256	21.342.727
AGOSTO	42.391.775	48.159.540	56.777.606	63.536.627	104.847.087	114.296.691	13.597.567	11.826.999	13.707.775	11.612.711	20.385.178	22.069.259
SETEMBRO	44.861.041	44.501.709	61.396.258	63.781.328	99.867.865	114.022.117	14.169.628	10.983.737	14.776.476	11.307.343	18.360.088	21.089.431
OUTUBRO	48.291.201	54.953.524	76.003.515	72.698.346	99.531.667	116.142.203	14.754.415	14.783.978	18.981.423	12.595.437	17.638.077	22.092.867
SUB-TOTAL	361.664.715	433.184.459	539.391.956	547.300.914	922.628.119	1.028.765.350	113.869.058	119.657.731	137.568.791	105.156.736	172.506.496	201.359.861
CRESC. PERÍODO	0,00 %	19,78 %	24,52 %	1,47 %	68,58 %	11,50 %	0,00 %	5,08 %	14,97 %	-23,56 %	64,05 %	16,73 %
NOVEMBRO	50.902.517	49.216.756	58.414.855	71.737.425	95.510.711	-	15.561.760	12.741.542	13.773.840	13.454.888	16.995.091	-
DEZEMBRO	28.056.348	44.815.235	42.488.698	69.772.167	76.040.334	-	8.467.285	11.546.152	10.413.897	13.426.245	13.627.300	-
TOTAIS	440.623.580	527.216.450	640.295.509	688.810.506	1.094.179.164	1.028.765.350	137.898.103	143.945.425	161.756.528	132.037.869	203.128.887	201.359.861

Fonte: CGPRO/SAP

(Valores Nominais em R\$ 1,00)

(Valores em US\$ 1,00)

MÊS	Couros e similares						Couros e similares					
	2017	2018	2019	2020	2021	2022(*)	2017	2018	2019	2020	2021	2022(*)
JANEIRO	0	0	2.255.852	1.234.742	1.299.016	3.120.792	0	0	602.895	288.154	241.005	582.520
FEVEREIRO	0	0	2.865.624	965.314	4.789.243	6.596.106	0	0	769.584	215.939	866.016	1.283.439
MARÇO	0	0	1.691.084	3.038.772	4.319.277	5.585.809	0	0	439.642	584.593	758.127	1.178.988
ABRIL	0	0	1.884.153	539.242	4.567.370	1.641.068	0	0	483.587	99.374	845.246	336.160
MAIO	0	0	1.761.560	2.141.345	7.789.297	806.968	0	0	440.225	394.667	1.488.723	170.646
JUNHO	0	0	155.515	1.918.650	10.580.298	3.369.757	0	0	40.251	350.413	2.115.129	643.329
JULHO	0	0	800.040	3.074.838	6.910.131	3.422.066	0	0	212.269	591.008	1.349.213	659.561
AGOSTO	0	0	2.758.535	3.566.272	4.588.049	1.053.405	0	0	665.991	651.814	892.044	203.399
SETEMBRO	0	0	1.082.802	2.791.432	5.313.600	1.524.849	0	0	260.602	494.873	976.872	282.035
OUTUBRO	0	0	1.176.886	2.805.622	550.636	1.680.495	0	0	293.920	486.091	97.579	319.668
SUB-TOTAL	0	0	16.432.051	22.076.229	50.706.917	28.801.315	0	0	4.208.966	4.156.926	9.629.954	5.659.745
CRESC. PERÍODO	0,00 %	0,00 %	0,00 %	34,35 %	129,69 %	-43,20 %	0,00 %	0,00 %	0,00 %	-1,24 %	131,66 %	-41,23 %
NOVEMBRO	0	0	2.280.788	2.134.489	693.177	-	0	0	537.795	400.339	123.343	-
DEZEMBRO	0	0	2.280.515	3.379.493	5.896.947	-	0	0	558.950	650.315	1.056.801	-
TOTAIS	0	0	20.993.354	27.590.211	57.297.041	28.801.315	0	0	5.305.711	5.207.580	10.810.098	5.659.745

Fonte: CGPRO/SAP

(\*) Até Outubro - Dados Parciais

**SETOR INDUSTRIAL  
FATURAMENTO POR SUBSETORES DE ATIVIDADES**

(Valores Nominais em R\$ 1,00)

(Valores em US\$ 1,00)

MÊS	Químico						Químico					
	2017	2018	2019	2020	2021	2022(*)	2017	2018	2019	2020	2021	2022(*)
JANEIRO	644.500.367	838.542.188	414.911.329	928.907.321	1.058.135.518	1.079.840.047	207.081.697	263.667.638	110.888.454	216.781.172	196.314.567	201.560.467
FEVEREIRO	685.545.633	785.512.236	827.847.137	649.125.950	1.078.463.690	970.592.245	221.859.428	242.217.772	222.324.400	145.208.588	195.013.506	188.853.221
MARÇO	844.007.817	838.885.855	731.135.481	771.546.689	948.908.726	1.225.153.839	269.685.524	254.254.063	190.078.118	148.428.597	166.554.109	258.591.295
ABRIL	675.036.732	721.958.774	869.213.032	306.402.779	1.026.729.220	1.114.341.564	212.730.598	208.815.519	223.092.509	56.465.203	190.008.368	228.264.485
MAIO	802.184.468	781.187.255	1.060.452.431	649.203.077	973.320.788	1.288.681.693	247.351.136	209.142.015	265.013.728	119.653.331	186.025.150	272.511.936
JUNHO	830.373.509	1.037.171.315	829.909.141	711.052.628	1.129.164.676	1.291.564.480	251.050.160	269.031.779	214.802.035	129.863.138	225.733.612	246.575.884
JULHO	784.900.576	1.793.585.386	515.905.873	804.620.549	1.113.411.726	1.369.901.425	250.991.486	477.868.912	136.881.367	154.654.420	217.395.292	264.031.575
AGOSTO	840.140.947	1.647.856.490	666.031.534	963.426.784	1.030.897.351	1.207.067.297	269.483.239	404.679.885	160.799.501	176.087.362	200.435.003	233.069.569
SETEMBRO	924.871.579	404.993.662	710.805.965	1.205.500.051	1.186.164.900	1.248.909.267	292.126.209	99.958.945	171.072.434	213.714.619	218.069.070	230.997.164
OUTUBRO	467.843.834	656.340.997	989.742.586	1.361.847.404	1.332.797.788	1.317.294.319	142.940.371	176.573.403	247.182.285	235.948.474	236.186.034	250.579.098
SUB-TOTAL	7.499.405.462	9.506.034.158	7.615.954.509	8.351.633.232	10.877.994.383	12.113.346.176	2.365.299.848	2.606.209.931	1.942.134.831	1.596.804.904	2.031.734.711	2.375.034.694
CRESC. PERÍODO	0,00 %	26,76 %	-19,88 %	9,66 %	30,25 %	11,36 %	0,00 %	10,19 %	-25,48 %	-17,78 %	27,24 %	16,90 %
NOVEMBRO	1.207.305.809	840.067.543	1.079.603.077	1.175.691.545	1.285.051.386	-	369.093.797	217.481.954	254.563.329	220.509.696	228.660.899	-
DEZEMBRO	1.170.305.157	668.788.728	803.882.379	607.989.554	1.096.616.145	-	353.193.046	172.306.057	197.029.995	116.995.315	196.526.191	-
TOTAIS	9.877.016.428	11.014.890.429	9.499.439.965	10.135.314.331	13.259.661.914	12.113.346.176	3.087.586.691	2.995.997.942	2.393.728.155	1.934.309.915	2.456.921.801	2.375.034.694

Fonte: CGPRO/SAP

(Valores Nominais em R\$ 1,00)

(Valores em US\$ 1,00)

MÊS	Vestuário e calçados						Vestuário e calçados					
	2017	2018	2019	2020	2021	2022(*)	2017	2018	2019	2020	2021	2022(*)
JANEIRO	1.797.097	1.086.951	1.538.221	968.450	3.414.215	1.391.434	577.418	341.776	411.102	226.009	633.435	259.722
FEVEREIRO	1.684.794	961.450	1.517.727	1.108.746	2.871.733	2.743.400	545.241	296.469	407.597	248.025	519.282	533.798
MARÇO	1.836.580	1.094.616	1.327.131	1.344.703	2.240.868	2.112.508	586.842	331.762	345.023	258.691	393.321	445.884
ABRIL	1.708.057	1.656.393	1.152.987	2.077.292	980.880	1.701.094	538.276	479.086	295.926	382.812	181.523	348.456
MAIO	2.301.785	1.294.042	1.417.989	2.383.808	1.238.983	4.436.726	709.748	346.445	354.364	439.355	236.800	938.215
JUNHO	2.293.539	1.119.278	1.350.794	1.942.745	1.502.199	3.344.579	693.415	290.329	349.621	354.813	300.308	638.522
JULHO	2.547.343	1.642.089	1.364.036	2.965.097	2.150.989	2.261.853	814.576	437.505	361.909	569.915	419.984	435.944
AGOSTO	2.233.204	1.499.795	975.817	2.818.674	1.570.673	4.349.549	716.322	368.319	235.591	515.174	305.382	839.843
SETEMBRO	1.304.260	1.296.991	1.881.106	3.057.411	1.326.276	4.635.530	411.958	320.118	452.733	542.027	243.828	857.384
OUTUBRO	1.042.986	1.858.101	1.351.438	3.117.260	1.399.201	1.552.074	318.664	499.879	337.514	540.085	247.953	295.239
SUB-TOTAL	18.749.645	13.509.706	13.877.246	21.784.186	18.696.017	28.528.747	5.912.460	3.711.688	3.551.380	4.076.906	3.481.816	5.593.007
CRESC. PERÍODO	0,00 %	-27,95 %	2,72 %	56,98 %	-14,18 %	52,59 %	0,00 %	-37,22 %	-4,32 %	14,80 %	-14,60 %	60,63 %
NOVEMBRO	723.093	1.905.324	1.633.924	3.183.886	1.515.912	-	221.062	493.262	385.269	597.162	269.740	-
DEZEMBRO	858.095	1.300.275	759.008	3.103.040	1.176.266	-	258.969	335.002	186.031	597.117	210.800	-
TOTAIS	20.330.833	16.715.305	16.270.178	28.071.112	21.388.195	28.528.747	6.392.491	4.539.952	4.122.680	5.271.185	3.962.356	5.593.007

Fonte: CGPRO/SAP

(\*) Até Outubro - Dados Parciais

**SETOR INDUSTRIAL  
FATURAMENTO POR SUBSETORES DE ATIVIDADES**

(Valores Nominais em R\$ 1,00)

(Valores em US\$ 1,00)

MÊS	Produtos Alimentícios						Produtos Alimentícios					
	2017	2018	2019	2020	2021	2022(*)	2017	2018	2019	2020	2021	2022(*)
JANEIRO	16.920.598	17.554.281	31.505.866	53.081.146	53.374.818	78.843.425	5.436.686	5.519.693	8.420.201	12.387.665	9.902.564	14.716.733
FEVEREIRO	17.345.427	16.856.015	30.891.340	46.931.928	56.810.905	85.922.951	5.613.407	5.197.661	8.296.095	10.498.608	10.272.848	16.718.479
MARÇO	23.912.799	20.283.093	29.621.639	58.327.995	70.485.210	102.594.112	7.640.848	6.147.510	7.700.933	11.221.022	12.371.687	21.654.378
ABRIL	20.696.278	19.742.676	32.019.929	53.082.387	68.263.767	76.101.406	6.522.210	5.710.267	8.218.246	9.782.247	12.633.016	15.588.800
MAIO	24.459.935	25.300.787	32.796.559	54.078.968	77.644.566	87.156.360	7.542.146	6.773.610	8.196.066	9.967.187	14.839.755	18.430.578
JUNHO	18.454.234	27.710.679	30.502.218	58.105.469	73.307.188	92.873.652	5.579.343	7.187.871	7.894.766	10.612.096	14.654.989	17.730.747
JULHO	20.666.895	33.738.879	35.116.853	64.113.394	76.272.948	79.829.194	6.608.754	8.989.124	9.317.287	12.323.100	14.892.406	15.386.091
AGOSTO	20.543.706	33.978.537	32.727.179	59.357.427	86.386.183	95.555.202	6.589.590	8.344.434	7.901.299	10.848.871	16.795.867	18.450.512
SETEMBRO	18.598.061	30.425.694	45.263.282	62.742.826	83.467.921	107.691.909	5.874.309	7.509.550	10.893.690	11.123.234	15.345.060	19.918.601
OUTUBRO	9.015.207	34.625.344	53.591.390	64.694.121	78.843.743	101.658.822	2.754.417	9.315.150	13.384.129	11.208.656	13.971.955	19.337.801
SUB-TOTAL	190.613.140	260.215.985	354.036.255	574.515.661	724.857.249	908.227.033	60.161.710	70.694.870	90.222.712	109.972.686	135.680.147	177.932.720
CRESC. PERÍODO	0,00 %	36,52 %	36,05 %	62,28 %	26,17 %	25,30 %	0,00 %	17,51 %	27,62 %	21,89 %	23,38 %	31,14 %
NOVEMBRO	19.451.896	31.222.769	50.459.879	64.245.439	72.472.214	-	5.946.773	8.083.146	11.898.109	12.049.710	12.895.641	-
DEZEMBRO	18.199.687	26.966.307	44.284.409	62.521.812	81.929.638	-	5.492.587	6.947.572	10.854.022	12.031.060	14.682.731	-
TOTAIS	228.264.723	318.405.061	448.780.543	701.282.912	879.259.101	908.227.033	71.601.070	85.725.588	112.974.843	134.053.456	163.258.519	177.932.720

Fonte: CGPRO/SAP

(Valores Nominais em R\$ 1,00)

(Valores em US\$ 1,00)

MÊS	Editorial e gráfico						Editorial e gráfico					
	2017	2018	2019	2020	2021	2022(*)	2017	2018	2019	2020	2021	2022(*)
JANEIRO	6.406.865	4.658.524	7.585.363	6.855.332	5.608.377	4.640.616	2.058.563	1.464.806	2.027.250	1.599.844	1.040.515	866.207
FEVEREIRO	6.379.483	5.287.348	6.650.255	4.529.433	6.595.356	5.098.327	2.064.558	1.630.388	1.785.975	1.013.228	1.192.607	992.008
MARÇO	6.708.441	5.818.234	6.705.219	4.021.889	6.431.806	8.682.843	2.143.546	1.763.422	1.743.200	773.723	1.128.922	1.832.674
ABRIL	4.448.910	6.145.062	7.594.568	1.806.290	5.809.345	6.537.046	1.402.026	1.777.365	1.949.224	332.871	1.075.088	1.339.065
MAIO	5.490.055	5.392.737	5.569.939	2.884.666	4.652.498	7.001.982	1.692.842	1.443.761	1.391.963	531.667	889.205	1.480.679
JUNHO	7.426.006	5.948.382	8.142.116	3.561.452	6.587.123	4.962.118	2.245.134	1.542.950	2.107.391	650.446	1.316.845	947.331
JULHO	4.914.508	5.994.152	6.639.579	4.306.930	4.733.288	6.059.615	1.571.536	1.597.035	1.761.629	827.826	924.182	1.167.916
AGOSTO	7.762.588	7.043.805	6.309.812	6.209.150	5.520.066	7.429.326	2.489.924	1.729.815	1.523.373	1.134.858	1.073.254	1.434.510
SETEMBRO	11.176.094	8.420.729	5.779.442	5.669.784	6.353.597	8.300.800	3.530.036	2.078.371	1.390.961	1.005.156	1.168.069	1.535.309
OUTUBRO	6.240.083	8.249.919	8.648.259	6.546.460	7.260.214	7.992.545	1.906.533	2.219.450	2.159.851	1.134.215	1.286.588	1.520.362
SUB-TOTAL	66.953.033	62.958.892	69.624.552	46.391.386	59.551.670	66.705.218	21.104.698	17.247.363	17.840.817	9.003.834	11.095.275	13.116.061
CRESC. PERÍODO	0,00 %	-5,97 %	10,59 %	-33,37 %	28,37 %	12,01 %	0,00 %	-18,28 %	3,44 %	-49,53 %	23,23 %	18,21 %
NOVEMBRO	9.120.294	7.627.713	7.161.230	6.176.513	5.716.933	-	2.788.228	1.974.710	1.688.571	1.158.451	1.017.266	-
DEZEMBRO	5.996.461	7.093.409	6.998.821	5.288.307	4.400.638	-	1.809.706	1.827.539	1.715.397	1.017.628	788.645	-
TOTAIS	82.069.788	77.680.014	83.784.603	57.856.206	69.669.241	66.705.218	25.702.632	21.049.612	21.244.785	11.179.913	12.901.186	13.116.061

Fonte: CGPRO/SAP

(\*) Até Outubro - Dados Parciais

**SETOR INDUSTRIAL  
FATURAMENTO POR SUBSETORES DE ATIVIDADES**

(Valores Nominais em R\$ 1,00)

(Valores em US\$ 1,00)

MÊS	Têxtil						Têxtil					
	2017	2018	2019	2020	2021	2022(*)	2017	2018	2019	2020	2021	2022(*)
JANEIRO	7.878.919	9.678.576	11.133.318	13.452.779	18.914.349	32.317.950	2.531.542	3.043.290	2.975.471	3.139.505	3.509.156	6.032.394
FEVEREIRO	8.958.206	8.807.369	10.454.915	12.251.979	18.228.715	26.341.795	2.899.096	2.715.809	2.807.744	2.740.751	3.296.213	5.125.461
MARÇO	9.950.824	7.222.670	11.587.615	11.805.592	25.099.775	39.770.265	3.179.583	2.189.086	3.012.509	2.271.136	4.405.556	8.394.247
ABRIL	5.389.554	3.677.329	12.311.309	6.982.037	21.154.114	32.087.726	1.698.460	1.063.611	3.159.825	1.286.679	3.914.819	6.572.929
MAIO	8.581.674	7.368.478	13.113.341	7.991.048	36.448.853	38.078.196	2.646.133	1.972.713	3.277.106	1.472.814	6.966.258	8.052.231
JUNHO	6.355.730	8.655.383	15.339.625	10.422.379	32.298.930	34.060.168	1.921.553	2.245.119	3.970.293	1.903.492	6.456.945	6.502.514
JULHO	6.035.182	10.384.020	18.342.627	14.252.736	38.769.643	22.455.051	1.929.900	2.766.637	4.866.709	2.739.488	7.569.830	4.327.934
AGOSTO	7.974.943	10.439.769	18.225.018	17.055.060	30.094.431	33.905.930	2.558.039	2.563.794	4.400.053	3.117.186	5.851.191	6.546.810
SETEMBRO	9.422.626	6.902.118	16.032.604	16.113.030	29.829.208	29.294.519	2.976.193	1.703.554	3.858.629	2.856.566	5.483.915	5.418.289
OUTUBRO	8.211.192	10.568.346	16.770.163	18.570.056	34.765.272	14.139.240	2.508.766	2.843.170	4.188.248	3.217.377	6.160.778	2.689.602
SUB-TOTAL	78.758.850	83.704.058	143.310.535	128.896.696	285.603.290	302.450.840	24.849.265	23.106.783	36.516.587	24.744.994	53.614.661	59.662.411
CRESC. PERÍODO	0,00 %	6,28 %	71,21 %	-10,06 %	121,58 %	5,90 %	0,00 %	-7,01 %	58,03 %	-32,24 %	116,67 %	11,28 %
NOVEMBRO	10.434.398	8.139.810	16.482.537	17.837.309	34.612.618	-	3.189.972	2.107.285	3.886.474	3.345.520	6.158.938	-
DEZEMBRO	9.077.492	6.074.749	9.141.898	4.282.936	23.133.730	-	2.739.548	1.565.092	2.240.661	824.165	4.145.830	-
TOTAIS	98.270.740	97.918.617	168.934.970	151.016.941	343.349.638	302.450.840	30.778.785	26.779.160	42.643.722	28.914.679	63.919.429	59.662.411

Obs: os valores referentes ao setor têxtil serão revistos. Fonte: CGPRO/SAP

(Valores Nominais em R\$ 1,00)

(Valores em US\$ 1,00)

MÊS	Mineral não metálico						Mineral não metálico					
	2017	2018	2019	2020	2021	2022(*)	2017	2018	2019	2020	2021	2022(*)
JANEIRO	7.271.636	3.290.445	5.195.065	4.452.438	7.760.607	9.466.098	2.336.419	1.034.634	1.388.424	1.039.075	1.439.816	1.766.920
FEVEREIRO	3.499.552	2.736.138	3.709.984	4.723.224	7.275.071	7.801.526	1.132.541	843.706	996.343	1.056.579	1.315.517	1.517.984
MARÇO	3.989.892	3.433.840	3.756.338	4.241.605	6.368.695	8.656.489	1.274.889	1.040.747	976.560	815.991	1.117.844	1.827.112
ABRIL	3.914.908	4.033.052	5.557.241	3.552.322	6.798.408	8.593.382	1.233.741	1.166.499	1.426.323	654.637	1.258.126	1.760.290
MAIO	3.673.480	3.286.883	6.408.962	3.572.939	8.516.281	10.714.512	1.132.706	879.975	1.601.640	658.521	1.627.667	2.265.751
JUNHO	4.929.114	4.354.871	5.197.946	6.623.747	10.712.195	11.389.183	1.490.239	1.129.610	1.345.363	1.209.728	2.141.497	2.174.338
JULHO	3.364.979	5.011.335	5.306.482	7.377.580	11.655.457	48.356.451	1.076.036	1.335.181	1.407.928	1.418.029	2.275.745	9.320.109
AGOSTO	3.624.892	4.812.472	6.625.302	6.742.896	11.339.327	49.604.000	1.162.719	1.181.845	1.599.542	1.232.412	2.204.679	9.577.911
SETEMBRO	4.203.734	3.737.279	6.146.018	8.365.312	11.004.398	54.762.527	1.327.774	922.421	1.479.186	1.483.027	2.023.090	10.128.829
OUTUBRO	4.247.843	6.420.568	5.848.212	7.901.805	8.720.668	51.398.935	1.297.844	1.727.306	1.460.556	1.369.037	1.545.396	9.777.237
SUB-TOTAL	42.720.030	41.116.883	53.751.550	57.553.868	90.151.107	260.743.103	13.464.908	11.261.924	13.681.865	10.937.036	16.949.377	50.116.481
CRESC. PERÍODO	0,00 %	-3,75 %	30,73 %	7,07 %	56,64 %	189,23 %	0,00 %	-16,36 %	21,49 %	-20,06 %	54,97 %	195,68 %
NOVEMBRO	4.528.096	5.047.839	5.638.669	7.054.351	7.791.658	-	1.384.315	1.306.816	1.329.561	1.323.096	1.386.441	-
DEZEMBRO	4.028.541	4.082.345	3.104.493	7.326.434	10.209.269	-	1.215.796	1.051.771	760.905	1.409.824	1.829.618	-
TOTAIS	51.276.667	50.247.067	62.494.712	71.934.653	108.152.034	260.743.103	16.065.019	13.620.511	15.772.331	13.669.956	20.165.436	50.116.481

Fonte: CGPRO/SAP

(\*) Até Outubro - Dados Parciais

**SETOR INDUSTRIAL  
FATURAMENTO POR SUBSETORES DE ATIVIDADES**

(Valores Nominais em R\$ 1,00)

(Valores em US\$ 1,00)

MÊS	Mobiliário						Mobiliário					
	2017	2018	2019	2020	2021	2022(*)	2017	2018	2019	2020	2021	2022(*)
JANEIRO	9.073.120	11.857.592	13.585.178	15.443.149	12.427.099	16.338.350	2.915.246	3.728.451	3.630.750	3.604.002	2.305.584	3.049.679
FEVEREIRO	7.893.731	9.465.714	11.599.299	12.018.410	16.612.187	18.074.782	2.554.606	2.918.814	3.115.077	2.688.502	3.003.903	3.516.905
MARÇO	7.952.913	9.847.658	11.085.771	10.995.140	20.784.424	19.354.963	2.541.192	2.984.681	2.882.041	2.115.223	3.648.118	4.085.222
ABRIL	6.241.464	9.581.111	11.529.275	5.923.713	17.157.709	16.432.591	1.966.931	2.771.190	2.959.108	1.091.647	3.175.237	3.366.093
MAIO	7.228.334	10.169.624	11.807.845	11.924.092	16.397.074	21.722.590	2.228.835	2.722.645	2.950.855	2.197.706	3.133.878	4.593.582
JUNHO	7.562.974	10.040.208	9.514.621	18.082.707	17.493.512	19.228.046	2.286.544	2.604.329	2.462.631	3.302.536	3.497.164	3.670.876
JULHO	8.552.671	11.410.680	12.571.933	19.534.132	20.504.847	17.197.506	2.734.929	3.040.173	3.335.615	3.754.614	4.003.602	3.314.607
AGOSTO	11.992.559	11.260.315	13.062.938	21.384.842	14.836.396	19.559.288	3.846.728	2.765.303	3.153.775	3.908.549	2.884.606	3.776.653
SETEMBRO	9.619.479	9.392.648	11.110.874	21.296.398	14.770.666	16.636.654	3.038.370	2.318.256	2.674.097	3.775.489	2.715.495	3.077.101
OUTUBRO	8.399.508	10.193.910	14.494.638	23.557.851	16.684.022	18.126.211	2.566.302	2.742.436	3.619.949	4.081.543	2.956.587	3.448.014
SUB-TOTAL	84.516.753	103.219.460	120.362.372	160.160.434	167.667.936	182.670.981	26.679.683	28.596.278	30.783.898	30.519.811	31.324.174	35.898.732
CRESC. PERÍODO	0,00 %	22,13 %	16,61 %	33,07 %	4,69 %	8,95 %	0,00 %	7,18 %	7,65 %	-0,86 %	2,64 %	14,60 %
NOVEMBRO	9.241.701	13.215.715	16.428.038	24.314.555	18.409.711	-	2.825.344	3.421.367	3.873.624	4.560.376	3.275.808	-
DEZEMBRO	10.367.220	13.584.746	15.066.930	20.156.294	18.984.751	-	3.128.782	3.499.960	3.692.875	3.878.672	3.402.285	-
TOTAIS	104.125.674	130.019.921	151.857.340	204.631.283	205.062.398	182.670.981	32.633.809	35.517.605	38.350.397	38.958.859	38.002.267	35.898.732

Fonte: CGPRO/SAP

(Valores Nominais em R\$ 1,00)

(Valores em US\$ 1,00)

MÊS	Beneficiamento de borracha						Beneficiamento de borracha					
	2017	2018	2019	2020	2021	2022(*)	2017	2018	2019	2020	2021	2022(*)
JANEIRO	18.983.166	12.724.052	15.346.235	20.516.924	22.073.690	23.844.660	6.099.401	4.000.897	4.101.407	4.788.080	4.095.304	4.450.790
FEVEREIRO	25.648.342	19.189.520	24.319.089	14.387.934	22.313.819	43.850.188	8.300.434	5.917.212	6.531.069	3.218.561	4.034.903	8.532.161
MARÇO	24.809.855	21.393.772	27.869.277	25.641.524	42.120.315	51.111.081	7.927.484	6.484.140	7.245.360	4.932.865	7.393.031	10.787.936
ABRIL	31.172.987	21.410.444	22.418.603	15.097.409	44.194.007	45.989.843	9.823.833	6.192.643	5.753.966	2.782.215	8.178.623	9.420.673
MAIO	31.236.764	22.537.290	24.407.055	21.368.984	42.530.315	52.678.032	9.631.761	6.033.757	6.099.476	3.938.475	8.128.572	11.139.595
JUNHO	24.385.205	20.307.801	30.810.760	31.720.750	43.141.004	66.154.876	7.372.477	5.267.639	7.974.625	5.793.321	8.624.406	12.629.797
JULHO	24.421.567	24.675.850	19.143.796	27.556.363	55.170.285	80.673.955	7.809.404	6.574.441	5.079.277	5.296.550	10.772.080	15.548.908
AGOSTO	32.599.378	24.805.206	26.930.993	29.960.910	50.134.594	65.184.856	10.456.562	6.091.652	6.501.930	5.476.013	9.747.554	12.586.379
SETEMBRO	24.420.125	24.678.333	31.778.906	37.006.328	51.195.489	69.867.833	7.713.242	6.091.009	7.648.353	6.560.591	9.411.974	12.922.693
OUTUBRO	20.462.589	24.185.847	24.302.519	33.724.918	51.085.122	53.875.506	6.251.937	6.506.644	6.069.409	5.843.050	9.052.830	10.248.337
SUB-TOTAL	258.139.978	215.908.115	247.327.233	256.982.044	423.958.640	553.230.830	81.386.535	59.160.034	63.004.872	48.629.721	79.439.277	108.267.269
CRESC. PERÍODO	0,00 %	-16,36 %	14,55 %	3,90 %	64,98 %	30,49 %	0,00 %	-27,31 %	6,50 %	-22,82 %	63,36 %	36,29 %
NOVEMBRO	18.595.325	24.177.143	24.724.761	32.718.992	44.960.982	-	5.684.905	6.259.130	5.829.937	6.136.690	8.000.317	-
DEZEMBRO	17.450.455	15.296.814	19.777.911	42.151.795	48.040.275	-	5.266.472	3.941.056	4.847.527	8.111.262	8.609.368	-
TOTAIS	294.185.758	255.382.072	291.829.905	331.852.831	516.959.897	553.230.830	92.337.912	69.360.220	73.682.336	62.877.673	96.048.962	108.267.269

Fonte: CGPRO/SAP

(\*) Até Outubro - Dados Parciais

**SETOR INDUSTRIAL  
FATURAMENTO POR SUBSETORES DE ATIVIDADES**

(Valores Nominais em R\$ 1,00)

(Valores em US\$ 1,00)

MÊS	Ótico						Ótico					
	2017	2018	2019	2020	2021	2022(*)	2017	2018	2019	2020	2021	2022(*)
JANEIRO	22.275.349	22.538.653	33.019.633	40.338.494	60.632.954	51.183.299	7.157.199	7.086.958	8.824.768	9.413.884	11.249.157	9.553.757
FEVEREIRO	32.728.411	23.329.069	29.299.907	49.432.562	32.451.539	48.215.197	10.591.719	7.193.669	7.868.704	11.057.997	5.868.059	9.381.484
MARÇO	36.692.920	38.385.319	33.801.811	29.749.555	31.510.161	53.759.969	11.724.476	11.634.030	8.787.680	5.723.159	5.530.718	11.347.032
ABRIL	26.388.033	27.464.564	39.132.497	1.432.245	29.106.200	42.605.163	8.315.906	7.943.705	10.043.760	263.940	5.386.446	8.727.347
MAIO	30.069.402	28.555.778	38.226.787	12.188.607	37.167.456	44.168.471	9.271.808	7.645.047	9.553.114	2.246.458	7.103.600	9.340.115
JUNHO	33.460.878	30.848.944	32.913.353	23.822.897	42.007.234	49.651.712	10.116.362	8.001.905	8.518.830	4.350.896	8.397.752	9.479.136
JULHO	30.367.743	27.658.822	43.267.547	39.207.367	37.934.989	49.224.024	9.710.841	7.369.201	11.479.848	7.535.965	7.406.863	9.487.322
AGOSTO	34.870.228	33.148.910	43.012.898	44.358.932	36.291.568	50.709.469	11.184.959	8.140.695	10.384.572	8.107.567	7.056.086	9.791.363
SETEMBRO	26.388.033	28.486.053	40.659.443	47.679.801	43.069.272	46.350.466	8.334.818	7.030.816	9.785.666	8.452.816	7.918.019	8.572.942
OUTUBRO	22.061.870	38.556.257	53.319.295	47.621.694	26.666.062	41.554.193	6.740.565	10.372.671	13.316.175	8.250.753	4.725.512	7.904.545
SUB-TOTAL	295.302.867	298.972.369	386.653.171	335.832.154	376.837.435	477.421.963	93.148.653	82.418.697	98.563.117	65.403.435	70.642.212	93.585.043
CRESC. PERÍODO	0,00 %	1,24 %	29,33 %	-13,14 %	12,21 %	26,69 %	0,00 %	-11,52 %	19,59 %	-33,64 %	8,01 %	32,48 %
NOVEMBRO	25.655.009	23.177.266	42.282.452	52.601.102	47.593.379	-	7.843.170	6.000.276	9.969.925	9.865.728	8.468.723	-
DEZEMBRO	14.722.747	22.575.364	42.037.813	52.005.939	62.314.339	-	4.443.262	5.816.294	10.303.386	10.007.493	11.167.444	-
TOTAIS	335.680.623	344.724.999	470.973.436	440.439.195	486.745.153	477.421.963	105.435.085	94.235.267	118.836.428	85.276.656	90.278.379	93.585.043

Fonte: CGPRO/SAP

(Valores Nominais em R\$ 1,00)

(Valores em US\$ 1,00)

MÊS	Brinquedos (Exceto bens de informática)						Brinquedos (Exceto bens de informática)					
	2017	2018	2019	2020	2021	2022(*)	2017	2018	2019	2020	2021	2022(*)
JANEIRO	10.610.339	10.548.054	9.432.667	13.887.781	12.414.293	14.339.035	3.409.163	3.316.685	2.520.958	3.241.022	2.303.208	2.676.491
FEVEREIRO	15.540.924	9.540.912	10.122.679	11.428.492	13.978.245	20.894.945	5.029.425	2.942.002	2.718.519	2.556.538	2.527.620	4.065.639
MARÇO	12.782.703	12.665.572	12.607.372	11.040.150	16.160.292	20.870.848	4.084.453	3.838.750	3.277.622	2.123.882	2.836.483	4.405.177
ABRIL	11.242.387	12.875.430	12.616.551	11.211.855	14.023.282	20.854.567	3.542.918	3.724.021	3.238.168	2.066.168	2.595.174	4.271.901
MAIO	14.672.802	10.195.584	11.716.537	14.285.656	17.239.465	26.344.529	4.524.314	2.729.595	2.928.036	2.632.961	3.294.879	5.570.963
JUNHO	11.082.997	9.153.411	11.802.376	16.444.805	13.966.044	25.070.822	3.350.767	2.374.303	3.054.761	3.003.398	2.791.980	4.786.335
JULHO	12.477.838	10.586.360	16.753.172	20.213.657	19.239.583	30.471.055	3.990.099	2.820.547	4.444.991	3.885.224	3.756.557	5.872.919
AGOSTO	14.597.036	12.985.231	15.627.451	24.094.870	26.796.067	32.402.550	4.682.139	3.188.907	3.772.924	4.403.866	5.209.898	6.256.526
SETEMBRO	10.286.089	11.218.421	15.971.102	17.465.577	23.008.236	23.495.465	3.248.923	2.768.887	3.843.827	3.096.349	4.229.922	4.345.701
OUTUBRO	11.934.558	11.218.709	14.642.194	16.250.445	23.218.474	22.884.912	3.646.367	3.018.135	3.656.800	2.815.490	4.114.562	4.353.227
SUB-TOTAL	125.227.673	110.987.684	131.292.101	156.323.288	180.043.981	237.628.728	39.508.568	30.721.832	33.456.606	29.824.898	33.660.283	46.604.879
CRESC. PERÍODO	0,00 %	-11,37 %	18,29 %	19,07 %	15,17 %	31,98 %	0,00 %	-22,24 %	8,90 %	-10,85 %	12,86 %	38,46 %
NOVEMBRO	12.254.919	11.522.208	17.448.772	20.486.496	27.465.548	-	3.746.536	2.982.941	4.114.306	3.842.395	4.887.195	-
DEZEMBRO	10.931.121	10.189.704	12.390.571	15.990.503	25.882.632	-	3.298.965	2.625.265	3.036.905	3.077.049	4.638.465	-
TOTAIS	148.413.713	132.699.596	161.131.444	192.800.287	233.392.161	237.628.728	46.554.069	36.330.038	40.607.817	36.744.342	43.185.943	46.604.879

Fonte: CGPRO/SAP

(\*) Até Outubro - Dados Parciais



**SETOR INDUSTRIAL  
FATURAMENTO POR SUBSETORES DE ATIVIDADES**

(Valores Nominais em R\$ 1,00)

(Valores em US\$ 1,00)

MÊS	Isqueiros, canetas e barbeadores descartáveis						Isqueiros, canetas e barbeadores descartáveis					
	2017	2018	2019	2020	2021	2022(*)	2017	2018	2019	2020	2021	2022(*)
JANEIRO	138.383.762	143.907.659	146.681.823	166.868.937	201.931.076	191.120.331	44.463.504	45.249.712	39.201.920	38.942.576	37.464.022	35.674.083
FEVEREIRO	138.201.947	150.137.257	168.741.211	159.120.175	192.281.665	204.370.896	44.725.549	46.295.793	45.316.686	35.594.966	34.769.387	39.765.517
MARÇO	200.395.232	183.140.841	193.140.874	233.509.863	235.465.385	234.949.088	64.032.219	55.507.317	50.212.108	44.922.157	41.329.294	49.590.335
ABRIL	166.157.622	199.207.819	178.464.957	145.904.316	165.259.013	214.829.652	52.362.795	57.617.811	45.804.876	26.887.866	30.583.132	44.006.238
MAIO	167.918.948	196.607.384	217.063.389	146.173.844	196.126.285	226.063.592	51.777.296	52.636.374	54.245.505	26.941.011	37.484.478	47.804.689
JUNHO	171.025.502	202.032.327	188.826.129	181.554.758	184.789.740	205.491.978	51.706.827	52.405.148	48.873.105	33.158.264	36.941.694	39.231.000
JULHO	135.383.859	196.381.925	143.546.837	220.162.403	180.494.716	222.720.587	43.292.357	52.322.470	38.086.187	42.316.951	35.241.861	42.926.642
AGOSTO	171.119.079	236.930.355	162.133.796	198.840.879	192.949.826	263.146.493	54.888.080	58.185.254	39.143.843	36.342.529	37.514.791	50.810.290
SETEMBRO	172.763.420	228.905.919	214.749.558	209.467.617	227.267.509	231.009.289	54.568.358	56.497.660	51.684.611	37.135.039	41.781.724	42.727.276
OUTUBRO	158.008.551	247.965.984	211.368.864	246.088.321	225.518.775	231.099.009	48.276.368	66.709.527	52.788.108	42.636.322	39.964.341	43.960.245
SUB-TOTAL	1.619.357.922	1.985.217.470	1.824.717.438	1.907.691.113	2.002.083.990	2.224.800.915	510.093.353	543.427.066	465.356.949	364.877.681	373.074.724	436.496.315
CRESC. PERÍODO	0,00 %	22,59 %	-8,08 %	4,55 %	4,95 %	11,12 %	0,00 %	6,53 %	-14,37 %	-21,59 %	2,25 %	17,00 %
NOVEMBRO	204.542.778	233.373.072	239.874.940	247.793.941	255.349.719	-	62.532.185	60.417.084	56.560.938	46.475.597	45.436.702	-
DEZEMBRO	200.199.974	203.798.693	272.519.235	245.983.690	239.904.930	-	60.419.488	52.506.491	66.793.930	47.334.595	42.993.715	-
TOTAIS	2.024.100.674	2.422.389.235	2.337.111.613	2.401.468.744	2.497.338.639	2.224.800.915	633.045.026	656.350.641	588.711.817	458.687.873	461.505.141	436.496.315

Fonte: CGPRO/SAP

(Valores Nominais em R\$ 1,00)

(Valores em US\$ 1,00)

MÊS	Naval						Naval					
	2017	2018	2019	2020	2021	2022(*)	2017	2018	2019	2020	2021	2022(*)
JANEIRO	38.729.885	21.908.080	15.270.767	9.982.885	8.441.306	36.670.626	12.444.136	6.888.683	4.081.238	2.329.728	1.566.105	6.844.855
FEVEREIRO	35.222.417	68.958.471	60.011.885	40.466.540	82.299.137	67.275.108	11.398.840	21.263.790	16.116.630	9.052.310	14.881.765	13.090.070
MARÇO	61.520.035	4.237.239	1.416.333	7.099.672	65.084.820	58.160.143	19.657.475	1.284.245	368.213	1.365.821	11.423.801	12.275.770
ABRIL	30.930.290	16.968.554	1.286.045	12.441.095	16.907.970	15.778.567	9.747.350	4.907.894	330.077	2.292.698	3.129.020	3.232.121
MAIO	3.853.035	16.081.025	1.328.846	17.671.585	10.611.347	24.664.871	1.188.072	4.305.265	332.087	3.257.015	2.028.085	5.215.773
JUNHO	9.525.359	4.149.839	13.634.178	14.199.685	1.505.007	31.621.282	2.879.840	1.076.426	3.528.879	2.593.360	300.869	6.036.900
JULHO	28.473.248	9.686.150	15.107.964	10.133.229	22.452.287	25.384.478	9.105.029	2.580.702	4.008.481	1.947.687	4.383.842	4.892.545
AGOSTO	11.005.049	85.130.629	19.147.879	40.095.092	35.378.554	3.066.130	3.529.975	20.906.343	4.622.858	7.328.257	6.878.571	592.031
SETEMBRO	257.509	834.687	1.815.080	5.731.475	6.005.493	41.785.138	81.336	206.014	436.842	1.016.093	1.104.073	7.728.543
OUTUBRO	1.957.167	7.135.755	6.653.533	19.129.392	13.768.438	1.855.997	597.973	1.919.710	1.661.680	3.314.285	2.439.915	353.053
SUB-TOTAL	221.473.994	235.090.429	135.672.510	176.950.650	262.454.359	306.262.340	70.630.026	65.339.072	35.486.985	34.497.254	48.136.046	60.261.661
CRESC. PERÍODO	0,00 %	6,15 %	-42,29 %	30,42 %	48,32 %	16,69 %	0,00 %	-7,49 %	-45,69 %	-2,79 %	39,54 %	25,19 %
NOVEMBRO	689.224	678.860	9.738.637	12.266.048	38.851.333	-	210.707	175.748	2.296.307	2.300.589	6.913.172	-
DEZEMBRO	58.275.310	4.752.126	8.367.864	17.835.621	9.646.503	-	17.587.237	1.224.333	2.050.947	3.432.105	1.728.764	-
TOTAIS	280.438.528	240.521.415	153.779.011	207.052.319	310.952.195	306.262.340	88.427.970	66.739.153	39.834.239	40.229.948	56.777.982	60.261.661

Fonte: CGPRO/SAP

(\*) Até Outubro - Dados Parciais

**SETOR INDUSTRIAL  
FATURAMENTO POR SUBSETORES DE ATIVIDADES**

(Valores Nominais em R\$ 1,00)

(Valores em US\$ 1,00)

MÊS	DIVERSOS						DIVERSOS					
	2017	2018	2019	2020	2021	2022(*)	2017	2018	2019	2020	2021	2022(*)
JANEIRO	4.249.224	5.917.014	17.569.904	23.608.736	17.338.483	38.920.836	1.365.300	1.860.521	4.695.701	5.509.623	3.216.787	7.264.874
FEVEREIRO	5.022.520	4.254.861	13.271.029	17.533.512	16.160.626	32.710.469	1.625.411	1.312.014	3.564.032	3.922.223	2.922.250	6.364.647
MARÇO	5.570.821	4.548.537	16.174.432	20.228.770	17.618.334	40.378.864	1.780.042	1.378.595	4.204.974	3.891.570	3.092.401	8.522.703
ABRIL	5.984.722	8.020.841	18.065.481	11.365.009	26.380.226	30.500.922	1.886.021	2.319.905	4.636.692	2.094.392	4.881.972	6.247.884
MAIO	5.147.867	14.445.778	17.122.192	16.400.308	29.348.196	42.269.860	1.587.329	3.867.471	4.278.943	3.022.708	5.609.150	8.938.624
JUNHO	6.088.084	15.862.791	16.024.054	21.433.062	34.705.382	33.373.119	1.840.635	4.114.648	4.147.441	3.914.429	6.938.024	6.371.348
JULHO	4.839.224	9.366.083	19.777.783	16.283.426	41.586.015	36.214.622	1.547.462	2.495.426	5.247.488	3.129.803	8.119.731	6.979.921
AGOSTO	4.119.553	11.917.709	17.552.831	20.405.788	35.211.989	46.410.386	1.321.386	2.926.746	4.237.767	3.729.605	6.846.186	8.961.264
SETEMBRO	4.393.375	8.767.790	19.331.696	22.272.792	35.926.301	37.172.830	1.387.674	2.164.031	4.652.634	3.948.587	6.604.828	6.875.454
OUTUBRO	7.865.430	20.002.611	19.263.612	27.628.844	32.503.266	37.945.559	2.403.126	5.381.241	4.810.972	4.786.868	5.759.927	7.218.101
SUB-TOTAL	53.280.820	103.104.015	174.153.014	197.160.247	286.778.818	375.897.467	16.744.386	27.820.598	44.476.644	37.949.808	53.991.256	73.744.820
CRESC. PERÍODO	0,00 %	93,51 %	68,91 %	13,21 %	45,45 %	31,08 %	0,00 %	66,15 %	59,87 %	-14,67 %	42,27 %	36,59 %
NOVEMBRO	6.970.324	18.606.633	20.625.239	26.068.812	35.882.369	-	2.130.946	4.817.002	4.863.296	4.889.400	6.384.877	-
DEZEMBRO	5.294.685	14.816.877	17.281.391	27.634.571	26.926.156	-	1.597.913	3.817.405	4.235.635	5.317.715	4.825.476	-
TOTAIS	65.545.829	136.527.525	212.059.644	250.863.630	349.587.343	375.897.467	20.473.245	36.455.005	53.575.575	48.156.923	65.201.609	73.744.820

Fonte: CGPRO/SAP

(\*) Até Outubro - Dados Parciais

# PRINCIPAIS PRODUTOS, INSUMOS E PRODUTOS EXPORTADOS



MINISTÉRIO DA  
ECONOMIA



SETOR INDUSTRIAL

PRODUÇÃO, VENDA E FATURAMENTO DOS PRINCIPAIS PRODUTOS DO POLO INDUSTRIAL DE MANAUS

PRODUTOS	UNIDADE	2021			
		QUANTIDADE		FATURAMENTO	
		PRODUÇÃO	VENDIDA	(R\$)	(US\$ 1,00)
APARS. TELEFONICO - INCLUSIVE PORTEIRO ELETRONICO	UNIDADE	7.757	6.767	1.903.179	352.494
AUTO-RADIO E APARS. REPRODUTS. DE AUDIO	UNIDADE	1.397.150	1.407.342	1.063.974.153	197.322.584
BICICLETAS INCLUSIVE ELÉTRICA (CICLO-ELETRICO)	UNIDADE	765.120	752.441	1.291.207.191	239.790.477
BRINQUEDOS	UNIDADE	3.224.950	3.169.511	57.266.940	10.678.562
CAMERA FOTOGRAFICA (DIGITAL)	UNIDADE	12.750	12.024	15.615.833	2.811.854
CANETAS E LAPISEIRA (MIL UNIDADES)	MIL UNIDADES	501.876	435.233	192.440.013	35.268.980
CANETAS E LAPISEIRA (UNIDADE)	UNIDADE	22.282.265	24.333.510	30.908.847	5.672.669
COMPACT DISC - INCLUSIVE CD-ROM E DVD-ROM	UNIDADE	1.062.621	1.097.415	4.988.190	930.446
CONDICIONADOR DE AR DE JANELA OU DE PAREDE DE CORPO ÚNICO	UNIDADE	622.685	515.147	586.402.661	108.612.386
CONDICIONADOR DE AR SPLIT SYSTEM	UNIDADE	5.541.598	8.317.483	11.751.008.811	2.164.272.815
DVD RECORD PLAYER INCLUSIVE BLU RAY	UNIDADE	350.748	180.570	33.649.314	6.316.334
FORNO MICROONDAS	UNIDADE	4.732.095	4.597.540	2.231.258.468	413.063.279
HOME THEATER	UNIDADE	101.707	102.603	121.316.091	22.567.051
ISQUEIROS (MIL UNIDADES)	MIL UNIDADES	250.727	250.717	495.172.538	91.779.486
LAMINAS E CARTUCHOS (MIL UNIDADES)	MIL UNIDADES	887.979	622.558	75.693.491	13.977.675
LAMINAS E CARTUCHOS (UNIDADE)	UNIDADE	130.008.592	134.539.597	238.601.568	43.969.294
MICROCOMPUTADORES - DESKTOP	UNIDADE	49.266	55.453	88.018.889	16.354.572
MONITORES C/ TELA LCD (USO EM INFORM.)	UNIDADE	1.543.788	1.331.455	1.144.069.945	210.811.885
MOTOCICLETAS, MOTONETAS E CICLOMOTOS	UNIDADE	1.216.353	1.204.748	15.194.074.647	2.822.242.540
PLACA DE CIRCUITO IMPRESSO MONTADA (USO EM INFORMATICA)	UNIDADE	183.913.356	55.175.578	12.583.686.359	2.330.360.467
RADIOS APARS/REPRS/GRAVS AUDIO (NÃO PORTÁTIL) INCLUSIVE TOCA DISCO DIG. A LASER	UNIDADE	763.015	705.477	470.127.438	87.114.293
RADIOS E APARS-REPRS/GRAV AUDIO PORTATIL (MP3/MP4 E TOCA DISCO DIGITAL A LASER)	UNIDADE	545.987	414.748	173.708.987	32.494.853
RECEPTOR DE SINAL DE TELEVISAO	UNIDADE	1.712.665	1.659.578	642.836.145	119.162.134
RELOGIO DE PULSO E BOLSO	UNIDADE	7.472.812	6.571.633	1.125.187.070	208.594.339
TELEFONE CELULAR	UNIDADE	14.474.567	14.682.109	15.426.794.019	2.853.174.145
TELEJOGO	UNIDADE	23.827	24.281	5.145.140	954.002
TELEVISOR COM TELA LCD e OLED	UNIDADE	10.435.861	10.819.768	23.503.043.543	4.357.654.581
UNID. CONDENSADORA P/ SPLIT SYSTEM	UNIDADE	51.685	52.869	111.257.102	20.498.800
UNID. EVAPORADORA P/ SPLIT SYSTEM	UNIDADE	109.147	97.881	82.252.859	15.310.558

FONTE: CGPRO/SAP

SETOR INDUSTRIAL

PRODUÇÃO, VENDA E FATURAMENTO DOS PRINCIPAIS PRODUTOS DO POLO INDUSTRIAL DE MANAUS

PRODUTOS	UNIDADE	2022(*)			
		QUANTIDADE		FATURAMENTO	
		PRODUÇÃO	VENDIDA	(R\$)	(US\$ 1,00)
APARS. TELEFONICO - INCLUSIVE PORTEIRO ELETRONICO	UNIDADE	324.257	317.072	92.118.483	17.776.055
AUTO-RADIO E APARS. REPRODUTS. DE AUDIO	UNIDADE	998.826	1.000.513	932.626.047	182.246.256
BICICLETAS INCLUSIVE ELÉTRICA (CICLO-ELETRICO)	UNIDADE	548.008	470.911	919.991.366	180.699.586
BRINQUEDOS	UNIDADE	2.852.976	3.180.397	61.026.574	11.982.569
CANETAS E LAPISEIRA (MIL UNIDADES)	MIL UNIDADES	4.619.307	4.495.350	203.115.905	39.399.211
CANETAS E LAPISEIRA (UNIDADE)	UNIDADE	20.988.411	19.702.340	13.197.896	2.549.992
COMPACT DISC - INCLUSIVE CD-ROM E DVD-ROM	UNIDADE	1.428.175	1.246.533	4.076.726	815.467
CONDICIONADOR DE AR DE JANELA OU DE PAREDE DE CORPO ÚNICO	UNIDADE	91.089	176.707	224.014.405	43.525.504
CONDICIONADOR DE AR SPLIT SYSTEM	UNIDADE	3.353.444	3.692.003	6.363.886.579	1.237.754.491
DVD RECORD PLAYER INCLUSIVE BLU RAY	UNIDADE	68.282	21.430	4.171.465	807.055
FORNO MICROONDAS	UNIDADE	2.836.881	2.820.592	1.522.028.916	299.905.008
HOME THEATER	UNIDADE	57.423	57.116	65.060.282	12.782.507
ISQUEIROS (MIL UNIDADES)	MIL UNIDADES	227.403	1.778.317	458.513.510	89.922.696
LAMINAS E CARTUCHOS (MIL UNIDADES)	MIL UNIDADES	702.930	522.674	72.592.408	14.281.977
LAMINAS E CARTUCHOS (UNIDADE)	UNIDADE	155.387.185	729.834.037	253.322.638	49.810.809
MICROCOMPUTADORES - DESKTOP	UNIDADE	28.635	30.312	35.911.191	7.025.366
MONITORES C/ TELA LCD (USO EM INFORM.)	UNIDADE	2.769.493	1.874.734	1.914.652.740	376.004.856
MOTOCICLETAS, MOTONETAS E CICLOMOTOS	UNIDADE	1.214.725	1.202.453	16.981.841.590	3.332.369.970
PLACA DE CIRCUITO IMPRESSO MONTADA (USO EM INFORMATICA)	UNIDADE	58.753.722	41.796.483	12.188.151.885	2.395.126.392
RADIOS APARS/REPRS/GRAVS AUDIO (NÃO PORTÁTIL) INCLUSIVE TOCA DISCO DIG. A LASER	UNIDADE	551.847	619.833	364.091.962	71.596.922
RADIOS E APARS-REPRS/GRAV AUDIO PORTATIL (MP3/MP4 E TOCA DISCO DIGITAL A LASER)	UNIDADE	161.547	139.192	53.174.776	10.462.193
RECEPTOR DE SINAL DE TELEVISAO	UNIDADE	1.355.486	1.229.727	453.275.103	88.842.395
RELOGIO DE PULSO E BOLSO	UNIDADE	5.809.747	5.428.432	1.047.505.897	206.018.679
TELEFONE CELULAR	UNIDADE	13.442.338	13.040.215	14.879.907.236	2.927.965.032
TELEJOGO	UNIDADE	12.679	9.648	2.307.614	446.123
TELEVISOR COM TELA LCD e OLED	UNIDADE	9.172.723	9.499.818	18.547.618.833	3.619.965.659
UNID. CONDENSADORA P/ SPLIT SYSTEM	UNIDADE	59.906	46.514	129.604.225	25.224.906
UNID. EVAPORADORA P/ SPLIT SYSTEM	UNIDADE	95.770	85.280	81.917.414	16.010.651

FONTE: CGPRO/SAP

(\*)Até OUTUBRO - Dados Parciais

**SETOR INDUSTRIAL**  
**PRODUÇÃO, VENDA E FATURAMENTO DOS PRINCIPAIS PRODUTOS DO PIM - MÊS/MÊS**

MESES	RECEPTOR DE SINAL DE TELEVISAO										
	QTD. PRODUZIDA			QUANTIDADE VENDIDA - 2022				FATURAMENTO EM US\$ 1,00			
	2020	2021	2022(*)	LOCAL	NACIONAL	EXTERIOR	TOTAL	LOCAL	NACIONAL	EXTERIOR	TOTAL
Janeiro	267.115	145.053	69.257	111	42.755	4.880	47.746	4.208	2.503.552	269.348	2.777.108
Fevereiro	273.091	145.546	156.117	2.400	101.916	-	104.316	148.163	8.158.920	-	8.307.083
Março	247.068	213.888	143.870	60	64.341	-	64.401	4.306	6.022.595	-	6.026.901
Abril	161.234	171.657	134.088	200	147.499	-	147.699	21.013	12.140.650	-	12.161.663
Mai	177.448	110.739	99.383	4.633	110.874	-	115.507	286.753	9.721.937	-	10.008.690
Junho	177.695	173.294	109.940	20	125.179	-	125.199	960	8.725.937	-	8.726.897
Julho	190.702	119.955	178.615	51	86.564	30.121	116.736	2.455	7.168.148	1.898.454	9.069.057
Agosto	150.752	165.364	177.596	90	137.895	10.350	148.335	4.350	9.189.545	535.983	9.729.878
Setembro	208.406	126.980	136.182	1.723	121.068	45.066	167.857	148.843	7.186.819	2.379.682	9.715.344
Outubro	269.896	96.496	150.438	9.900	154.837	27.194	191.931	802.274	10.084.872	1.432.629	12.319.775
SUB-TOTAL	2.123.407	1.468.972	1.355.486								
CRESC. PERÍODO	0,00 %	-30,82 %	-7,73 %								
Novembro	185.783	122.754	-	-	-	-	-	-	-	-	-
Dezembro	100.932	120.939	-	-	-	-	-	-	-	-	-
<b>TOTAIS</b>	<b>2.410.122</b>	<b>1.712.665</b>	<b>1.355.486</b>	<b>19.188</b>	<b>1.092.928</b>	<b>117.611</b>	<b>1.229.727</b>	<b>1.423.325</b>	<b>80.902.975</b>	<b>6.516.096</b>	<b>88.842.396</b>

MESES	TELEJOGO										
	QTD. PRODUZIDA			QUANTIDADE VENDIDA - 2022				FATURAMENTO EM US\$ 1,00			
	2020	2021	2022(*)	LOCAL	NACIONAL	EXTERIOR	TOTAL	LOCAL	NACIONAL	EXTERIOR	TOTAL
Janeiro	-	4.100	7.026	-	3.240	-	3.240	-	132.795	-	132.795
Fevereiro	-	416	5.373	-	708	-	708	-	52.074	-	52.074
Março	-	-	280	-	629	-	629	-	34.640	-	34.640
Abril	-	-	-	-	790	-	790	-	33.466	-	33.466
Mai	-	-	-	-	362	-	362	-	18.227	-	18.227
Junho	-	-	-	-	450	-	450	-	21.231	-	21.231
Julho	1.313	3.006	-	-	828	-	828	-	34.051	-	34.051
Agosto	6.578	6.924	-	-	1.840	-	1.840	-	76.966	-	76.966
Setembro	4.140	2.721	-	-	530	-	530	-	27.055	-	27.055
Outubro	2.064	-	-	-	271	-	271	-	15.617	-	15.617
SUB-TOTAL	14.095	17.167	12.679								
CRESC. PERÍODO	0,00 %	21,79 %	-26,14 %								
Novembro	-	-	-	-	-	-	-	-	-	-	-
Dezembro	-	6.660	-	-	-	-	-	-	-	-	-
<b>TOTAIS</b>	<b>14.095</b>	<b>23.827</b>	<b>12.679</b>	<b>-</b>	<b>9.648</b>	<b>-</b>	<b>9.648</b>	<b>-</b>	<b>446.122</b>	<b>-</b>	<b>446.122</b>

Fonte: CGPRO/SAP

(\*) Dados parciais.

**SETOR INDUSTRIAL**  
**PRODUÇÃO, VENDA E FATURAMENTO DOS PRINCIPAIS PRODUTOS DO PIM - MÊS/MÊS**

MESES	RÁDIOS E APARS-REPRS/GRAV AUDIO PORTATIL (MP3/MP4 E TOCA DISCO DIGITAL A LASER)										
	QTD. PRODUZIDA			QUANTIDADE VENDIDA - 2022				FATURAMENTO EM US\$ 1,00			
	2020	2021	2022(*)	LOCAL	NACIONAL	EXTERIOR	TOTAL	LOCAL	NACIONAL	EXTERIOR	TOTAL
Janeiro	45.655	55.977	23.379	218	12.476	-	12.694	20.240	605.160	-	625.400
Fevereiro	39.166	68.022	4.888	108	10.853	-	10.961	6.085	682.502	-	688.587
Março	32.334	80.631	11.085	198	14.289	-	14.487	28.152	1.220.937	-	1.249.089
Abril	9.696	47.658	11.547	44	11.383	-	11.427	4.488	700.462	-	704.950
Mai	15.079	50.056	19.476	124	26.567	-	26.691	17.656	1.774.899	-	1.792.555
Junho	10.526	55.080	4.482	48	20.045	-	20.093	4.970	1.888.733	-	1.893.703
Julho	34.042	42.404	4.234	29	6.758	-	6.787	5.942	609.214	-	615.156
Agosto	35.944	30.354	68.361	67	14.276	-	14.343	7.512	759.050	-	766.562
Setembro	43.313	38.339	2.307	32	13.324	-	13.356	5.480	1.270.315	-	1.275.795
Outubro	31.886	28.116	11.788	111	8.242	-	8.353	11.137	839.260	-	850.397
SUB-TOTAL	297.641	496.637	161.547								
CRESC. PERÍODO	0,00 %	66,86 %	-67,47 %								
Novembro	48.061	30.194	-	-	-	-	-	-	-	-	-
Dezembro	49.224	19.156	-	-	-	-	-	-	-	-	-
<b>TOTAIS</b>	<b>394.926</b>	<b>545.987</b>	<b>161.547</b>	<b>979</b>	<b>138.213</b>	<b>-</b>	<b>139.192</b>	<b>111.662</b>	<b>10.350.532</b>	<b>-</b>	<b>10.462.194</b>

MESES	CONDICIONADOR DE AR SPLIT SYSTEM										
	QTD. PRODUZIDA			QUANTIDADE VENDIDA - 2022				FATURAMENTO EM US\$ 1,00			
	2020	2021	2022(*)	LOCAL	NACIONAL	EXTERIOR	TOTAL	LOCAL	NACIONAL	EXTERIOR	TOTAL
Janeiro	494.996	421.525	369.810	5.462	316.895	-	322.357	1.390.226	104.566.001	-	105.956.227
Fevereiro	427.852	500.663	292.715	6.061	265.782	-	271.843	1.548.087	100.908.127	-	102.456.214
Março	402.433	585.557	179.894	10.021	281.089	-	291.110	2.988.819	105.222.650	-	108.211.469
Abril	207.487	481.919	227.557	8.154	231.205	-	239.359	2.770.898	87.887.626	-	90.658.524
Mai	98.377	304.320	232.301	9.228	265.240	-	274.468	2.580.890	104.389.456	-	106.970.346
Junho	227.378	349.803	238.362	12.695	312.416	-	325.111	3.699.159	98.390.841	-	102.090.000
Julho	384.710	483.127	354.107	15.495	378.366	-	393.861	3.906.920	119.568.383	-	123.475.303
Agosto	438.430	538.073	408.666	17.958	438.810	-	456.768	4.029.375	143.798.537	-	147.827.912
Setembro	498.164	484.004	519.450	73.400	540.527	-	613.927	21.222.804	159.607.887	-	180.830.691
Outubro	821.848	509.390	530.582	17.226	485.973	-	503.199	4.755.962	164.521.843	-	169.277.805
SUB-TOTAL	4.001.675	4.658.381	3.353.444								
CRESC. PERÍODO	0,00 %	16,41 %	-28,01 %								
Novembro	685.300	502.440	-	-	-	-	-	-	-	-	-
Dezembro	553.072	380.777	-	-	-	-	-	-	-	-	-
<b>TOTAIS</b>	<b>5.240.047</b>	<b>5.541.598</b>	<b>3.353.444</b>	<b>175.700</b>	<b>3.516.303</b>	<b>-</b>	<b>3.692.003</b>	<b>48.893.140</b>	<b>1.188.861.351</b>	<b>-</b>	<b>1.237.754.491</b>

Fonte: CGPRO/SAP

(\*) Dados parciais.

**SETOR INDUSTRIAL**  
**PRODUÇÃO, VENDA E FATURAMENTO DOS PRINCIPAIS PRODUTOS DO PIM - MÊS/MÊS**

MESES	RÁDIOS APARS/REPRS/GRAVS AUDIO (NÃO PORTÁTIL) INCLUSIVE TOCA DISCO DIG. A LASER										
	QTD. PRODUZIDA			QUANTIDADE VENDIDA - 2022				FATURAMENTO EM US\$ 1,00			
	2020	2021	2022(*)	LOCAL	NACIONAL	EXTERIOR	TOTAL	LOCAL	NACIONAL	EXTERIOR	TOTAL
Janeiro	44.697	60.108	43.927	1.038	46.766	-	47.804	267.917	4.480.583	-	4.748.500
Fevereiro	54.610	50.965	63.854	561	63.566	-	64.127	165.718	8.277.159	-	8.442.877
Março	62.578	71.090	76.033	638	64.456	-	65.094	165.029	6.921.654	-	7.086.683
Abril	7.701	55.540	6.923	58	74.703	-	74.761	9.623	9.089.410	-	9.099.033
Mai	24.375	74.152	71.827	10	69.454	-	69.464	1.652	9.085.120	-	9.086.772
Junho	42.932	61.603	61.838	1.098	52.365	-	53.463	203.238	5.652.336	-	5.855.574
Julho	54.995	75.387	50.772	81	47.053	-	47.134	35.021	5.985.603	-	6.020.624
Agosto	36.157	70.783	47.581	364	54.735	-	55.099	110.772	5.936.625	-	6.047.397
Setembro	52.342	48.288	48.719	1.890	68.490	-	70.380	136.179	7.291.179	-	7.427.358
Outubro	56.590	80.072	80.373	229	72.278	-	72.507	66.748	7.715.355	-	7.782.103
SUB-TOTAL	436.977	647.988	551.847								
CRESC. PERÍODO	0,00 %	48,29 %	-14,84 %								
Novembro	62.392	63.932	-	-	-	-	-	-	-	-	-
Dezembro	38.985	51.095	-	-	-	-	-	-	-	-	-
<b>TOTAIS</b>	<b>538.354</b>	<b>763.015</b>	<b>551.847</b>	<b>5.967</b>	<b>613.866</b>	<b>-</b>	<b>619.833</b>	<b>1.161.897</b>	<b>70.435.024</b>	<b>-</b>	<b>71.596.921</b>

MESES	AUTO-RADIO E APARS. REPRODUTS. DE AUDIO										
	QTD. PRODUZIDA			QUANTIDADE VENDIDA - 2022				FATURAMENTO EM US\$ 1,00			
	2020	2021	2022(*)	LOCAL	NACIONAL	EXTERIOR	TOTAL	LOCAL	NACIONAL	EXTERIOR	TOTAL
Janeiro	155.889	125.381	94.097	1.011	85.895	1.600	88.506	74.105	12.571.940	67.644	12.713.689
Fevereiro	144.631	117.706	77.346	783	78.581	3.735	83.099	53.598	11.553.081	142.647	11.749.326
Março	144.192	170.113	81.551	985	76.315	722	78.022	72.477	13.339.629	43.294	13.455.400
Abril	33.897	144.986	87.180	746	78.467	2.638	81.851	50.522	15.802.316	244.935	16.097.773
Mai	32.695	121.391	114.739	991	96.311	16.078	113.380	70.522	20.098.734	2.064.890	22.234.146
Junho	72.849	102.042	94.280	1.073	99.639	7.528	108.240	79.084	17.657.071	1.450.069	19.186.224
Julho	122.378	103.473	105.940	638	113.119	9.109	122.866	51.053	20.312.765	1.651.103	22.014.921
Agosto	114.549	109.901	116.790	768	106.010	9.679	116.457	53.955	23.189.398	1.592.286	24.835.639
Setembro	135.724	79.003	119.059	687	98.242	13.250	112.179	50.842	19.826.904	1.796.485	21.674.231
Outubro	157.572	109.990	107.844	374	85.867	9.672	95.913	31.162	16.957.845	1.295.902	18.284.909
SUB-TOTAL	1.114.376	1.183.986	998.826								
CRESC. PERÍODO	0,00 %	6,25 %	-15,64 %								
Novembro	154.674	123.164	-	-	-	-	-	-	-	-	-
Dezembro	121.263	90.000	-	-	-	-	-	-	-	-	-
<b>TOTAIS</b>	<b>1.390.313</b>	<b>1.397.150</b>	<b>998.826</b>	<b>8.056</b>	<b>918.446</b>	<b>74.011</b>	<b>1.000.513</b>	<b>587.320</b>	<b>171.309.683</b>	<b>10.349.255</b>	<b>182.246.258</b>

Fonte: CGPRO/SAP

(\*) Dados parciais.



**SETOR INDUSTRIAL**  
**PRODUÇÃO, VENDA E FATURAMENTO DOS PRINCIPAIS PRODUTOS DO PIM - MÊS/MÊS**

MESES	HOME THEATER										
	QTD. PRODUZIDA			QUANTIDADE VENDIDA - 2022				FATURAMENTO EM US\$ 1,00			
	2020	2021	2022(*)	LOCAL	NACIONAL	EXTERIOR	TOTAL	LOCAL	NACIONAL	EXTERIOR	TOTAL
Janeiro	4.979	6.477	7.153	108	4.020	-	4.128	21.392	900.489	-	921.881
Fevereiro	3.650	7.850	9.501	54	6.103	-	6.157	11.154	1.129.158	-	1.140.312
Março	4.646	11.545	7.388	-	4.776	-	4.776	-	1.171.396	-	1.171.396
Abril	-	13.640	8.125	35	10.318	-	10.353	7.531	2.666.148	-	2.673.679
Maiο	91	10.781	7.844	-	3.135	-	3.135	-	911.853	-	911.853
Junho	3.377	7.739	4.267	118	4.891	-	5.009	23.208	1.087.590	-	1.110.798
Julho	773	11.103	2.033	7	5.484	-	5.491	1.078	1.322.209	-	1.323.287
Agosto	4.116	7.118	540	90	5.476	-	5.566	15.440	1.147.785	-	1.163.225
Setembro	11.293	7.689	3.001	-	7.127	-	7.127	-	1.334.923	-	1.334.923
Outubro	13.311	7.243	7.571	-	5.374	-	5.374	-	1.031.153	-	1.031.153
SUB-TOTAL	46.236	91.185	57.423								
CRESC. PERÍODO	0,00 %	97,22 %	-37,03 %								
Novembro	9.118	6.787	-	-	-	-	-	-	-	-	-
Dezembro	7.059	3.735	-	-	-	-	-	-	-	-	-
<b>TOTAIS</b>	<b>62.413</b>	<b>101.707</b>	<b>57.423</b>	<b>412</b>	<b>56.704</b>	<b>-</b>	<b>57.116</b>	<b>79.803</b>	<b>12.702.704</b>	<b>-</b>	<b>12.782.507</b>

MESES	COMPACT DISC - INCLUSIVE CD-ROM E DVD-ROM										
	QTD. PRODUZIDA			QUANTIDADE VENDIDA - 2022				FATURAMENTO EM US\$ 1,00			
	2020	2021	2022(*)	LOCAL	NACIONAL	EXTERIOR	TOTAL	LOCAL	NACIONAL	EXTERIOR	TOTAL
Janeiro	578.678	-	190.039	1	152.695	-	152.696	9	42.375	-	42.384
Fevereiro	499.233	277.861	284.975	19.298	286.184	-	305.482	120.035	106.232	-	226.267
Março	162.941	194.229	300.275	9.390	306.079	-	315.469	81.395	144.969	-	226.364
Abril	76.909	166.610	203.845	-	1.386	1.110	2.496	-	6.971	1.171	8.142
Maiο	48.422	250.237	264.116	850	259.968	2.500	263.318	13.168	104.866	2.822	120.856
Junho	153.144	148.284	179.925	4.000	182.379	-	186.379	40.004	101.577	-	141.581
Julho	187.039	5.000	300	-	8.595	-	8.595	-	16.748	-	16.748
Agosto	271.446	8.000	1.100	-	2.360	-	2.360	-	10.887	-	10.887
Setembro	658.466	3.600	1.000	-	4.109	-	4.109	-	8.447	-	8.447
Outubro	233.436	1.500	2.600	-	5.629	-	5.629	-	13.792	-	13.792
SUB-TOTAL	2.869.714	1.055.321	1.428.175								
CRESC. PERÍODO	0,00 %	-63,23 %	35,33 %								
Novembro	238.647	6.700	-	-	-	-	-	-	-	-	-
Dezembro	142.971	600	-	-	-	-	-	-	-	-	-
<b>TOTAIS</b>	<b>3.251.332</b>	<b>1.062.621</b>	<b>1.428.175</b>	<b>33.539</b>	<b>1.209.384</b>	<b>3.610</b>	<b>1.246.533</b>	<b>254.611</b>	<b>556.864</b>	<b>3.993</b>	<b>815.468</b>

Fonte: CGPRO/SAP

(\*) Dados parciais.

**SETOR INDUSTRIAL**  
**PRODUÇÃO, VENDA E FATURAMENTO DOS PRINCIPAIS PRODUTOS DO PIM - MÊS/MÊS**

MESES	CONDICIONADOR DE AR DE JANELA OU DE PAREDE DE CORPO ÚNICO										
	QTD. PRODUZIDA			QUANTIDADE VENDIDA - 2022				FATURAMENTO EM US\$ 1,00			
	2020	2021	2022(*)	LOCAL	NACIONAL	EXTERIOR	TOTAL	LOCAL	NACIONAL	EXTERIOR	TOTAL
Janeiro	42.612	37.526	2.512	3.157	8.361	-	11.518	695.970	2.032.562	-	2.728.532
Fevereiro	38.525	37.982	3.661	5.928	3.299	-	9.227	1.300.204	868.491	-	2.168.695
Março	34.150	47.406	7.961	1.113	10.195	-	11.308	289.687	2.680.448	-	2.970.135
Abril	22.995	41.823	7.936	2.342	11.440	-	13.782	595.459	3.211.765	-	3.807.224
Mai	17.849	43.771	12	3.426	9.039	-	12.465	887.011	2.656.101	-	3.543.112
Junho	25.133	38.221	10.036	3.751	7.674	-	11.425	855.187	1.815.847	-	2.671.034
Julho	36.256	55.452	10.772	3.696	17.207	-	20.903	817.079	4.240.212	-	5.057.291
Agosto	47.913	67.123	19.836	10.154	23.161	-	33.315	2.258.310	5.434.725	-	7.693.035
Setembro	46.847	74.157	18.299	8.376	21.459	-	29.835	1.837.424	4.989.730	-	6.827.154
Outubro	60.844	58.444	10.064	8.033	14.896	-	22.929	1.821.925	4.237.366	-	6.059.291
SUB-TOTAL	373.124	501.905	91.089								
CRESC. PERÍODO	0,00 %	34,51 %	-81,85 %								
Novembro	58.057	77.998	-	-	-	-	-	-	-	-	-
Dezembro	21.669	42.782	-	-	-	-	-	-	-	-	-
<b>TOTAIS</b>	<b>452.850</b>	<b>622.685</b>	<b>91.089</b>	<b>49.976</b>	<b>126.731</b>	<b>-</b>	<b>176.707</b>	<b>11.358.256</b>	<b>32.167.247</b>	<b>-</b>	<b>43.525.503</b>

MESES	CAMERA FOTOGRAFICA (DIGITAL)										
	QTD. PRODUZIDA			QUANTIDADE VENDIDA - 2022				FATURAMENTO EM US\$ 1,00			
	2020	2021	2022(*)	LOCAL	NACIONAL	EXTERIOR	TOTAL	LOCAL	NACIONAL	EXTERIOR	TOTAL
Janeiro	6.060	4.020	-	-	-	-	-	-	-	-	-
Fevereiro	-	3.864	-	-	-	-	-	-	-	-	-
Março	7.350	4.866	-	-	-	-	-	-	-	-	-
Abril	3.990	-	-	-	-	-	-	-	-	-	-
Mai	5.461	-	-	-	-	-	-	-	-	-	-
Junho	7.020	-	-	-	-	-	-	-	-	-	-
Julho	11.130	-	-	-	-	-	-	-	-	-	-
Agosto	6.954	-	-	-	-	-	-	-	-	-	-
Setembro	9.030	-	-	-	-	-	-	-	-	-	-
Outubro	11.010	-	-	-	-	-	-	-	-	-	-
SUB-TOTAL	68.005	12.750	-								
CRESC. PERÍODO	0,00 %	-81,25 %	-100,00 %								
Novembro	7.290	-	-	-	-	-	-	-	-	-	-
Dezembro	2.160	-	-	-	-	-	-	-	-	-	-
<b>TOTAIS</b>	<b>77.455</b>	<b>12.750</b>	<b>-</b>	<b>-</b>	<b>-</b>	<b>-</b>	<b>-</b>	<b>-</b>	<b>-</b>	<b>-</b>	<b>-</b>

Fonte: CGPRO/SAP

(\*) Dados parciais.

**SETOR INDUSTRIAL**  
**PRODUÇÃO, VENDA E FATURAMENTO DOS PRINCIPAIS PRODUTOS DO PIM - MÊS/MÊS**

MESES	MONITORES C/ TELA LCD (USO EM INFORM.)										
	QTD. PRODUZIDA			QUANTIDADE VENDIDA - 2022				FATURAMENTO EM US\$ 1,00			
	2020	2021	2022(*)	LOCAL	NACIONAL	EXTERIOR	TOTAL	LOCAL	NACIONAL	EXTERIOR	TOTAL
Janeiro	124.746	78.900	204.508	-	130.424	-	130.424	-	25.535.185	-	25.535.185
Fevereiro	97.269	90.529	256.201	-	100.071	-	100.071	-	18.353.103	-	18.353.103
Março	129.184	151.992	376.759	1	112.948	-	112.949	246	24.256.812	-	24.257.058
Abril	104.723	157.567	304.750	2.856	236.028	-	238.884	882.702	60.560.843	-	61.443.545
Maio	48.504	124.147	343.366	120	274.276	-	274.396	31.504	49.844.182	-	49.875.686
Junho	60.979	110.983	313.307	40	238.147	-	238.187	8.486	37.977.642	-	37.986.128
Julho	148.244	121.485	325.734	516	206.660	-	207.176	55.902	37.257.168	-	37.313.070
Agosto	120.334	133.412	255.926	803	186.169	-	186.972	205.962	32.725.976	-	32.931.938
Setembro	119.141	149.083	211.846	7	219.169	-	219.176	1.499	36.276.184	-	36.277.683
Outubro	128.726	168.353	177.096	26.567	139.932	-	166.499	7.622.796	44.408.664	-	52.031.460
SUB-TOTAL	1.081.850	1.286.451	2.769.493								
CRESC. PERÍODO	0,00 %	18,91 %	115,28 %								
Novembro	185.558	199.820	-	-	-	-	-	-	-	-	-
Dezembro	103.039	57.517	-	-	-	-	-	-	-	-	-
<b>TOTAIS</b>	<b>1.370.447</b>	<b>1.543.788</b>	<b>2.769.493</b>	<b>30.910</b>	<b>1.843.824</b>	<b>-</b>	<b>1.874.734</b>	<b>8.809.097</b>	<b>367.195.759</b>	<b>-</b>	<b>376.004.856</b>

MESES	RELOGIO DE PULSO E BOLSO										
	QTD. PRODUZIDA			QUANTIDADE VENDIDA - 2022				FATURAMENTO EM US\$ 1,00			
	2020	2021	2022(*)	LOCAL	NACIONAL	EXTERIOR	TOTAL	LOCAL	NACIONAL	EXTERIOR	TOTAL
Janeiro	705.969	306.220	402.866	13.100	308.465	24	321.589	368.673	10.717.404	898	11.086.975
Fevereiro	757.417	629.130	598.732	14.694	445.719	-	460.413	431.298	16.932.708	-	17.364.006
Março	621.381	848.142	627.315	21.237	578.354	-	599.591	656.296	22.996.913	-	23.653.209
Abril	12.760	597.824	545.653	24.161	580.965	18	605.144	707.311	21.803.063	660	22.511.034
Maio	39.071	604.228	587.929	23.579	606.784	-	630.363	706.502	24.751.478	-	25.457.980
Junho	91.453	585.876	499.023	24.953	470.112	30	495.095	791.552	17.564.987	1.291	18.357.830
Julho	161.457	599.091	604.865	25.822	524.423	-	550.245	749.221	20.391.414	-	21.140.635
Agosto	345.470	663.835	656.752	27.115	439.265	-	466.380	719.732	18.005.938	-	18.725.670
Setembro	634.521	738.101	615.796	16.298	490.375	-	506.673	456.073	18.430.758	-	18.886.831
Outubro	822.600	806.171	670.816	18.002	774.937	-	792.939	456.936	28.377.575	-	28.834.511
SUB-TOTAL	4.192.099	6.378.618	5.809.747								
CRESC. PERÍODO	0,00 %	52,16 %	-8,92 %								
Novembro	657.238	744.883	-	-	-	-	-	-	-	-	-
Dezembro	398.124	349.311	-	-	-	-	-	-	-	-	-
<b>TOTAIS</b>	<b>5.247.461</b>	<b>7.472.812</b>	<b>5.809.747</b>	<b>208.961</b>	<b>5.219.399</b>	<b>72</b>	<b>5.428.432</b>	<b>6.043.594</b>	<b>199.972.238</b>	<b>2.849</b>	<b>206.018.681</b>

Fonte: CGPRO/SAP

(\*) Dados parciais.

**SETOR INDUSTRIAL**  
**PRODUÇÃO, VENDA E FATURAMENTO DOS PRINCIPAIS PRODUTOS DO PIM - MÊS/MÊS**

MESES	CINESCOPIO PARA TELEVISOR										
	QTD. PRODUZIDA			QUANTIDADE VENDIDA - 2022				FATURAMENTO EM US\$ 1,00			
	2020	2021	2022(*)	LOCAL	NACIONAL	EXTERIOR	TOTAL	LOCAL	NACIONAL	EXTERIOR	TOTAL
Janeiro	-	-	-	-	-	-	-	-	-	-	-
Fevereiro	-	-	-	-	-	-	-	-	-	-	-
Março	-	-	-	-	-	-	-	-	-	-	-
Abril	-	-	-	-	-	-	-	-	-	-	-
Maio	-	-	-	-	-	-	-	-	-	-	-
Junho	-	-	-	-	-	-	-	-	-	-	-
Julho	-	-	-	-	-	-	-	-	-	-	-
Agosto	-	-	-	-	-	-	-	-	-	-	-
Setembro	-	-	-	-	-	-	-	-	-	-	-
Outubro	-	-	-	-	-	-	-	-	-	-	-
SUB-TOTAL	-	-	-	-	-	-	-	-	-	-	-
CRESC. PERÍODO	0,00 %	0,00 %	0,00 %	-	-	-	-	-	-	-	-
Novembro	-	-	-	-	-	-	-	-	-	-	-
Dezembro	-	-	-	-	-	-	-	-	-	-	-
<b>TOTAIS</b>	-	-	-	-	-	-	-	-	-	-	-

MESES	APARS. TELEFONICO - INCLUSIVE PORTEIRO ELETRONICO										
	QTD. PRODUZIDA			QUANTIDADE VENDIDA - 2022				FATURAMENTO EM US\$ 1,00			
	2020	2021	2022(*)	LOCAL	NACIONAL	EXTERIOR	TOTAL	LOCAL	NACIONAL	EXTERIOR	TOTAL
Janeiro	551	524	2.086	2	843	-	845	192	67.922	-	68.114
Fevereiro	655	534	542	-	2.202	-	2.202	-	58.971	-	58.971
Março	301	437	65.822	178	54.860	-	55.038	11.501	1.828.609	-	1.840.110
Abril	78	722	31.788	17	28.134	-	28.151	1.329	1.429.093	-	1.430.422
Maio	320	593	36.956	-	36.522	-	36.522	-	1.588.094	-	1.588.094
Junho	140	428	35.149	60	39.422	-	39.482	4.376	1.520.242	-	1.524.618
Julho	1.145	426	40.171	-	41.439	-	41.439	-	1.670.112	-	1.670.112
Agosto	174	3	35.063	-	33.983	-	33.983	-	747.613	-	747.613
Setembro	328	57	42.151	2	46.058	-	46.060	105	8.037.729	-	8.037.834
Outubro	927	1.625	34.529	153	33.073	124	33.350	4.948	803.337	1.883	810.168
SUB-TOTAL	4.619	5.349	324.257	-	-	-	-	-	-	-	-
CRESC. PERÍODO	0,00 %	15,80 %	5.962,01 %	-	-	-	-	-	-	-	-
Novembro	2.269	1.348	-	-	-	-	-	-	-	-	-
Dezembro	118	1.060	-	-	-	-	-	-	-	-	-
<b>TOTAIS</b>	<b>7.006</b>	<b>7.757</b>	<b>324.257</b>	<b>412</b>	<b>316.536</b>	<b>124</b>	<b>317.072</b>	<b>22.451</b>	<b>17.751.722</b>	<b>1.883</b>	<b>17.776.056</b>

Fonte: CGPRO/SAP

(\*) Dados parciais.

**SETOR INDUSTRIAL**  
**PRODUÇÃO, VENDA E FATURAMENTO DOS PRINCIPAIS PRODUTOS DO PIM - MÊS/MÊS**

MESES	TELEFONE CELULAR										
	QTD. PRODUZIDA			QUANTIDADE VENDIDA - 2022				FATURAMENTO EM US\$ 1,00			
	2020	2021	2022(*)	LOCAL	NACIONAL	EXTERIOR	TOTAL	LOCAL	NACIONAL	EXTERIOR	TOTAL
Janeiro	1.350.018	1.005.815	1.285.588	21.836	1.097.412	75	1.119.323	4.799.893	246.949.989	13.555	251.763.437
Fevereiro	993.837	810.094	1.171.166	35.650	1.180.820	-	1.216.470	7.083.833	271.372.477	-	278.456.310
Março	877.191	1.503.052	1.193.041	27.383	1.210.588	-	1.237.971	7.190.725	297.049.243	-	304.239.968
Abril	512.537	1.172.209	1.446.332	16.980	1.313.807	-	1.330.787	4.420.125	306.422.344	-	310.842.469
Maiο	1.185.820	1.262.674	1.792.642	42.169	1.716.821	25	1.759.015	9.334.982	409.858.484	9.172	419.202.638
Junho	1.457.529	872.775	1.103.390	32.524	1.143.371	-	1.175.895	7.604.420	231.108.885	-	238.713.305
Julho	1.579.642	1.229.522	1.187.261	42.928	1.012.953	-	1.055.881	11.214.297	220.713.301	-	231.927.598
Agosto	1.537.499	1.306.977	1.353.011	38.222	1.328.867	-	1.367.089	8.492.202	285.857.024	-	294.349.226
Setembro	1.800.192	1.302.375	1.221.236	40.262	1.163.578	-	1.203.840	4.615.970	225.597.259	-	230.213.229
Outubro	1.630.398	1.339.289	1.688.671	34.677	1.539.267	-	1.573.944	7.510.622	360.746.232	-	368.256.854
SUB-TOTAL	12.924.663	11.804.782	13.442.338								
CRESC. PERÍODO	0,00 %	-8,66 %	13,87 %								
Novembro	1.345.277	1.517.136	-	-	-	-	-	-	-	-	-
Dezembro	827.479	1.152.649	-	-	-	-	-	-	-	-	-
<b>TOTAIS</b>	<b>15.097.419</b>	<b>14.474.567</b>	<b>13.442.338</b>	<b>332.631</b>	<b>12.707.484</b>	<b>100</b>	<b>13.040.215</b>	<b>72.267.069</b>	<b>2.855.675.238</b>	<b>22.727</b>	<b>2.927.965.034</b>

MESES	FORNO MICROONDAS										
	QTD. PRODUZIDA			QUANTIDADE VENDIDA - 2022				FATURAMENTO EM US\$ 1,00			
	2020	2021	2022(*)	LOCAL	NACIONAL	EXTERIOR	TOTAL	LOCAL	NACIONAL	EXTERIOR	TOTAL
Janeiro	284.592	261.154	305.948	2.751	142.251	-	145.002	248.088	13.598.903	-	13.846.991
Fevereiro	277.324	304.925	342.095	3.572	217.284	-	220.856	317.679	21.658.559	-	21.976.238
Março	346.725	522.553	338.706	6.504	312.334	-	318.838	613.299	35.479.889	-	36.093.188
Abril	80.236	462.631	225.842	2.972	279.709	-	282.681	313.566	31.136.109	-	31.449.675
Maiο	75.479	475.158	276.984	3.343	352.229	-	355.572	336.923	40.041.047	-	40.377.970
Junho	189.638	357.314	252.682	5.253	293.294	-	298.547	466.086	31.302.414	-	31.768.500
Julho	323.550	296.241	281.896	4.227	301.387	-	305.614	399.841	32.351.172	-	32.751.013
Agosto	349.153	429.620	324.709	5.985	328.694	-	334.679	581.014	35.004.183	-	35.585.197
Setembro	314.819	470.332	219.659	45.705	232.358	-	278.063	4.520.131	22.963.372	-	27.483.503
Outubro	391.017	425.280	268.360	1.572	279.168	-	280.740	163.482	28.409.252	-	28.572.734
SUB-TOTAL	2.632.533	4.005.208	2.836.881								
CRESC. PERÍODO	0,00 %	52,14 %	-29,17 %								
Novembro	351.356	405.412	-	-	-	-	-	-	-	-	-
Dezembro	286.697	321.475	-	-	-	-	-	-	-	-	-
<b>TOTAIS</b>	<b>3.270.586</b>	<b>4.732.095</b>	<b>2.836.881</b>	<b>81.884</b>	<b>2.738.708</b>	<b>-</b>	<b>2.820.592</b>	<b>7.960.109</b>	<b>291.944.900</b>	<b>-</b>	<b>299.905.009</b>

Fonte: CGPRO/SAP

(\*) Dados parciais.

**SETOR INDUSTRIAL**  
**PRODUÇÃO, VENDA E FATURAMENTO DOS PRINCIPAIS PRODUTOS DO PIM - MÊS/MÊS**

MESES	MOTOCICLETAS, MOTONETAS E CICLOMOTOS										
	QTD. PRODUZIDA			QUANTIDADE VENDIDA - 2022				FATURAMENTO EM US\$ 1,00			
	2020	2021	2022(*)	LOCAL	NACIONAL	EXTERIOR	TOTAL	LOCAL	NACIONAL	EXTERIOR	TOTAL
Janeiro	102.279	55.227	84.565	2.694	75.442	3.330	81.466	6.119.487	197.574.220	9.015.915	212.709.622
Fevereiro	94.584	59.480	106.266	3.281	97.621	2.465	103.367	7.046.287	260.514.567	9.011.703	276.572.557
Março	102.689	126.280	138.460	4.233	122.795	1.833	128.861	9.417.802	345.250.771	8.818.570	363.487.143
Abril	1.493	122.421	113.862	3.496	114.788	4.052	122.336	10.062.537	320.502.387	10.796.794	341.361.718
Mai	14.790	103.913	130.200	3.895	120.940	5.929	130.764	10.177.821	363.680.544	15.887.708	389.746.073
Junho	79.146	106.090	104.036	2.982	95.477	4.592	103.051	7.058.917	270.971.923	11.991.180	290.022.020
Julho	96.911	107.796	107.169	3.058	97.402	5.154	105.614	7.559.370	282.470.089	14.400.336	304.429.795
Agosto	98.325	123.052	147.106	4.086	135.362	7.807	147.255	10.211.300	378.174.552	21.773.777	410.159.629
Setembro	105.511	109.744	141.056	3.860	131.960	5.786	141.606	9.080.187	348.396.010	15.215.248	372.691.445
Outubro	91.302	109.991	142.005	4.607	129.480	4.046	138.133	11.024.103	348.568.496	11.597.369	371.189.968
SUB-TOTAL	787.030	1.023.994	1.214.725								
CRESC. PERÍODO	0,00 %	30,11 %	18,63 %								
Novembro	104.632	113.167	-	-	-	-	-	-	-	-	-
Dezembro	74.962	79.192	-	-	-	-	-	-	-	-	-
<b>TOTAIS</b>	<b>966.624</b>	<b>1.216.353</b>	<b>1.214.725</b>	<b>36.192</b>	<b>1.121.267</b>	<b>44.994</b>	<b>1.202.453</b>	<b>87.757.811</b>	<b>3.116.103.559</b>	<b>128.508.600</b>	<b>3.332.369.970</b>

MESES	BICICLETAS INCLUSIVE ELÉTRICA (CICLO-ELETRICO)										
	QTD. PRODUZIDA			QUANTIDADE VENDIDA - 2022				FATURAMENTO EM US\$ 1,00			
	2020	2021	2022(*)	LOCAL	NACIONAL	EXTERIOR	TOTAL	LOCAL	NACIONAL	EXTERIOR	TOTAL
Janeiro	58.563	57.894	62.304	1.894	36.474	-	38.368	867.410	15.425.202	-	16.292.612
Fevereiro	62.286	56.597	65.218	2.054	45.356	-	47.410	962.441	21.085.850	-	22.048.291
Março	55.265	60.316	60.506	2.384	47.394	-	49.778	1.416.909	19.060.012	-	20.476.921
Abril	10.463	52.082	50.196	2.383	39.807	-	42.190	1.364.399	16.722.571	-	18.086.970
Mai	22.308	68.225	59.090	3.243	50.434	-	53.677	1.760.834	19.816.916	-	21.577.750
Junho	47.732	67.412	49.150	2.246	27.789	-	30.035	808.432	11.466.457	-	12.274.889
Julho	64.818	77.182	39.031	1.745	37.064	10	38.819	745.391	15.243.445	1.060	15.989.896
Agosto	65.688	73.956	57.157	4.335	50.166	24	54.525	1.690.535	17.310.446	50.248	19.051.229
Setembro	90.652	85.628	49.866	3.645	51.726	53	55.424	1.033.338	16.507.572	105.648	17.646.558
Outubro	99.659	64.595	55.490	1.305	59.376	4	60.685	592.953	16.659.411	2.106	17.254.470
SUB-TOTAL	577.434	663.887	548.008								
CRESC. PERÍODO	0,00 %	14,97 %	-17,45 %								
Novembro	64.287	75.251	-	-	-	-	-	-	-	-	-
Dezembro	41.135	25.982	-	-	-	-	-	-	-	-	-
<b>TOTAIS</b>	<b>682.856</b>	<b>765.120</b>	<b>548.008</b>	<b>25.234</b>	<b>445.586</b>	<b>91</b>	<b>470.911</b>	<b>11.242.642</b>	<b>169.297.882</b>	<b>159.062</b>	<b>180.699.586</b>

Fonte: CGPRO/SAP

(\*) Dados parciais.

**SETOR INDUSTRIAL**  
**PRODUÇÃO, VENDA E FATURAMENTO DOS PRINCIPAIS PRODUTOS DO PIM - MÊS/MÊS**

MESES	MICROCOMPUTADORES - DESKTOP										
	QTD. PRODUZIDA			QUANTIDADE VENDIDA - 2022				FATURAMENTO EM US\$ 1,00			
	2020	2021	2022(*)	LOCAL	NACIONAL	EXTERIOR	TOTAL	LOCAL	NACIONAL	EXTERIOR	TOTAL
Janeiro	6.485	6.935	3.078	33	2.042	-	2.075	10.138	444.797	-	454.935
Fevereiro	5.618	5.885	2.998	19	2.471	-	2.490	3.656	486.478	-	490.134
Março	1.084	3.112	3.820	10	2.591	-	2.601	1.970	539.107	-	541.077
Abril	1.432	7.327	2.097	26	3.750	-	3.776	5.579	836.967	-	842.546
Mai	8.255	5.586	3.344	15	2.965	-	2.980	4.673	817.131	-	821.804
Junho	1.211	2.390	1.245	8	3.664	-	3.672	1.385	822.547	-	823.932
Julho	3.656	2.862	2.073	14	2.609	-	2.623	3.820	639.145	-	642.965
Agosto	1.936	5.342	6.850	31	3.093	-	3.124	6.708	685.384	-	692.092
Setembro	5.123	6.480	1.042	7	3.921	-	3.928	1.276	905.118	-	906.394
Outubro	5.537	811	2.088	24	3.019	-	3.043	5.021	804.465	-	809.486
SUB-TOTAL	40.337	46.730	28.635								
CRESC. PERÍODO	0,00 %	15,85 %	-38,72 %								
Novembro	7.685	103	-	-	-	-	-	-	-	-	-
Dezembro	15.431	2.433	-	-	-	-	-	-	-	-	-
<b>TOTAIS</b>	<b>63.453</b>	<b>49.266</b>	<b>28.635</b>	<b>187</b>	<b>30.125</b>	<b>-</b>	<b>30.312</b>	<b>44.226</b>	<b>6.981.139</b>	<b>-</b>	<b>7.025.365</b>

MESES	UNID. EVAPORADORA P/ SPLIT SYSTEM										
	QTD. PRODUZIDA			QUANTIDADE VENDIDA - 2022				FATURAMENTO EM US\$ 1,00			
	2020	2021	2022(*)	LOCAL	NACIONAL	EXTERIOR	TOTAL	LOCAL	NACIONAL	EXTERIOR	TOTAL
Janeiro	15.670	3.384	8.244	79	5.172	-	5.251	15.794	751.431	-	767.225
Fevereiro	7.600	7.713	10.680	80	6.270	-	6.350	16.960	1.200.588	-	1.217.548
Março	10.259	931	8.117	104	7.257	-	7.361	23.674	1.581.411	-	1.605.085
Abril	10.212	7.007	6.190	91	8.177	-	8.268	20.889	1.527.881	-	1.548.770
Mai	8.767	9.164	7.762	70	8.813	-	8.883	16.712	1.370.629	-	1.387.341
Junho	-	11.614	4.756	301	5.015	-	5.316	59.342	930.062	-	989.404
Julho	4.496	9.547	2.658	134	3.745	-	3.879	26.585	782.244	-	808.829
Agosto	18.743	15.326	20.112	95	17.825	-	17.920	21.056	2.994.754	-	3.015.810
Setembro	16.354	11.179	10.277	63	8.602	-	8.665	14.361	1.805.203	-	1.819.564
Outubro	11.820	15.145	16.974	199	13.188	-	13.387	70.810	2.780.265	-	2.851.075
SUB-TOTAL	103.921	91.010	95.770								
CRESC. PERÍODO	0,00 %	-12,42 %	5,23 %								
Novembro	8.648	13.039	-	-	-	-	-	-	-	-	-
Dezembro	5.211	5.098	-	-	-	-	-	-	-	-	-
<b>TOTAIS</b>	<b>117.780</b>	<b>109.147</b>	<b>95.770</b>	<b>1.216</b>	<b>84.064</b>	<b>-</b>	<b>85.280</b>	<b>286.183</b>	<b>15.724.468</b>	<b>-</b>	<b>16.010.651</b>

Fonte: CGPRO/SAP

(\*) Dados parciais.

**SETOR INDUSTRIAL**  
**PRODUÇÃO, VENDA E FATURAMENTO DOS PRINCIPAIS PRODUTOS DO PIM - MÊS/MÊS**

MESES	UNID. CONDENSADORA P/ SPLIT SYSTEM										
	QTD. PRODUZIDA			QUANTIDADE VENDIDA - 2022				FATURAMENTO EM US\$ 1,00			
	2020	2021	2022(*)	LOCAL	NACIONAL	EXTERIOR	TOTAL	LOCAL	NACIONAL	EXTERIOR	TOTAL
Janeiro	8.094	187	4.632	73	4.363	-	4.436	23.984	1.620.135	-	1.644.119
Fevereiro	6.205	187	7.208	79	2.034	-	2.113	25.412	1.678.028	-	1.703.440
Março	6.792	364	5.867	96	4.491	-	4.587	37.221	2.843.218	-	2.880.439
Abril	6.792	241	6.341	89	2.929	-	3.018	31.628	1.862.581	-	1.894.209
Mai	4.304	1.690	6.769	69	2.482	-	2.551	24.601	1.704.841	-	1.729.442
Junho	-	7.284	5.091	295	2.689	-	2.984	86.994	1.276.610	-	1.363.604
Julho	5.281	5.280	2.738	228	4.205	-	4.433	151.945	2.319.813	-	2.471.758
Agosto	10.132	8.391	8.678	96	6.330	-	6.426	36.730	3.235.291	-	3.272.021
Setembro	8.083	7.002	7.387	63	7.478	-	7.541	19.407	4.007.244	-	4.026.651
Outubro	7.906	9.661	5.195	196	8.229	-	8.425	124.001	4.115.222	-	4.239.223
SUB-TOTAL	63.589	40.287	59.906								
CRESC. PERÍODO	0,00 %	-36,64 %	48,70 %								
Novembro	5.825	7.206	-	-	-	-	-	-	-	-	-
Dezembro	1.475	4.192	-	-	-	-	-	-	-	-	-
<b>TOTAIS</b>	<b>70.889</b>	<b>51.685</b>	<b>59.906</b>	<b>1.284</b>	<b>45.230</b>	<b>-</b>	<b>46.514</b>	<b>561.923</b>	<b>24.662.983</b>	<b>-</b>	<b>25.224.906</b>

MESES	TELEVISOR COM TELA DE PLASMA										
	QTD. PRODUZIDA			QUANTIDADE VENDIDA - 2022				FATURAMENTO EM US\$ 1,00			
	2020	2021	2022(*)	LOCAL	NACIONAL	EXTERIOR	TOTAL	LOCAL	NACIONAL	EXTERIOR	TOTAL
Janeiro	-	-	-	-	-	-	-	-	-	-	-
Fevereiro	-	-	-	-	-	-	-	-	-	-	-
Março	-	-	-	-	-	-	-	-	-	-	-
Abril	-	-	-	-	-	-	-	-	-	-	-
Mai	-	-	-	-	-	-	-	-	-	-	-
Junho	-	-	-	-	-	-	-	-	-	-	-
Julho	-	-	-	-	-	-	-	-	-	-	-
Agosto	-	-	-	-	-	-	-	-	-	-	-
Setembro	-	-	-	-	-	-	-	-	-	-	-
Outubro	-	-	-	-	-	-	-	-	-	-	-
SUB-TOTAL	-	-	-	-	-	-	-	-	-	-	-
CRESC. PERÍODO	0,00 %	0,00 %	0,00 %								
Novembro	-	-	-	-	-	-	-	-	-	-	-
Dezembro	-	-	-	-	-	-	-	-	-	-	-
<b>TOTAIS</b>	<b>-</b>	<b>-</b>	<b>-</b>	<b>-</b>	<b>-</b>	<b>-</b>	<b>-</b>	<b>-</b>	<b>-</b>	<b>-</b>	<b>-</b>

Fonte: CGPRO/SAP

(\*) Dados parciais.



**SETOR INDUSTRIAL**  
**PRODUÇÃO, VENDA E FATURAMENTO DOS PRINCIPAIS PRODUTOS DO PIM - MÊS/MÊS**

MESES	TELEVISOR COM TELA LCD E OLED										
	QTD. PRODUZIDA			QUANTIDADE VENDIDA - 2022				FATURAMENTO EM US\$ 1,00			
	2020	2021	2022(*)	LOCAL	NACIONAL	EXTERIOR	TOTAL	LOCAL	NACIONAL	EXTERIOR	TOTAL
Janeiro	1.084.788	819.057	673.979	7.872	638.709	-	646.581	3.167.519	243.905.170	-	247.072.689
Fevereiro	992.328	900.668	779.908	14.374	706.347	-	720.721	6.477.882	296.995.609	-	303.473.491
Março	976.640	1.092.263	827.882	16.252	748.310	-	764.562	7.512.266	356.814.934	-	364.327.200
Abril	622.894	924.008	708.064	12.247	780.920	-	793.167	4.732.927	305.753.906	-	310.486.833
Mai	814.014	867.155	926.307	21.129	891.938	-	913.067	7.316.049	316.774.554	-	324.090.603
Junho	924.722	856.975	503.556	16.698	681.429	-	698.127	10.591.993	199.607.686	-	210.199.679
Julho	1.210.121	763.413	852.865	18.407	884.817	-	903.224	6.360.088	352.433.851	-	358.793.939
Agosto	1.296.180	993.134	1.126.281	27.879	1.284.089	-	1.311.968	10.620.281	497.432.143	-	508.052.424
Setembro	1.421.300	935.049	1.436.462	175.929	1.161.179	-	1.337.108	49.354.328	441.170.294	-	490.524.622
Outubro	1.363.580	938.589	1.337.419	61.036	1.350.257	-	1.411.293	13.066.499	489.877.679	-	502.944.178
SUB-TOTAL	10.706.567	9.090.311	9.172.723								
CRESC. PERÍODO	0,00 %	-15,10 %	0,91 %								
Novembro	1.108.671	715.223	-	-	-	-	-	-	-	-	-
Dezembro	737.579	630.327	-	-	-	-	-	-	-	-	-
<b>TOTAIS</b>	<b>12.552.817</b>	<b>10.435.861</b>	<b>9.172.723</b>	<b>371.823</b>	<b>9.127.995</b>	<b>-</b>	<b>9.499.818</b>	<b>119.199.832</b>	<b>3.500.765.826</b>	<b>-</b>	<b>3.619.965.658</b>

MESES	MICROCOMPUTADOR PORTÁTIL										
	QTD. PRODUZIDA			QUANTIDADE VENDIDA - 2022				FATURAMENTO EM US\$ 1,00			
	2020	2021	2022(*)	LOCAL	NACIONAL	EXTERIOR	TOTAL	LOCAL	NACIONAL	EXTERIOR	TOTAL
Janeiro	29.629	37.180	30.806	595	23.749	-	24.344	317.392	14.539.316	-	14.856.708
Fevereiro	31.413	58.455	25.840	926	36.119	-	37.045	583.343	21.534.896	-	22.118.239
Março	64.875	100.453	46.058	118	45.013	-	45.131	191.883	28.432.824	-	28.624.707
Abril	32.022	71.717	56.733	1.014	57.995	-	59.009	605.928	31.394.774	-	32.000.702
Mai	44.303	89.140	36.385	1.084	77.182	-	78.266	522.523	43.842.146	-	44.364.669
Junho	31.439	94.608	83.704	2.132	86.798	-	88.930	707.417	46.000.060	-	46.707.477
Julho	43.897	80.060	65.259	326	31.457	-	31.783	221.747	18.887.314	-	19.109.061
Agosto	65.041	105.043	54.384	537	37.953	-	38.490	211.310	18.745.467	-	18.956.777
Setembro	70.525	125.130	48.012	2.793	38.938	-	41.731	1.037.475	19.754.772	-	20.792.247
Outubro	87.616	3.247.772	54.704	106	51.648	-	51.754	111.627	29.047.201	-	29.158.828
SUB-TOTAL	500.760	4.009.558	501.885								
CRESC. PERÍODO	0,00 %	700,69 %	-87,48 %								
Novembro	104.711	151.773	-	-	-	-	-	-	-	-	-
Dezembro	67.821	57.302	-	-	-	-	-	-	-	-	-
<b>TOTAIS</b>	<b>673.292</b>	<b>4.218.633</b>	<b>501.885</b>	<b>9.631</b>	<b>486.852</b>	<b>-</b>	<b>496.483</b>	<b>4.510.645</b>	<b>272.178.770</b>	<b>-</b>	<b>276.689.415</b>

Fonte: CGPRO/SAP

(\*) Dados parciais.

**SETOR INDUSTRIAL**  
**PRODUÇÃO, VENDA E FATURAMENTO DOS PRINCIPAIS PRODUTOS DO PIM - MÊS/MÊS**

MESES	TABLET PC										
	QTD. PRODUZIDA			QUANTIDADE VENDIDA - 2022				FATURAMENTO EM US\$ 1,00			
	2020	2021	2022(*)	LOCAL	NACIONAL	EXTERIOR	TOTAL	LOCAL	NACIONAL	EXTERIOR	TOTAL
Janeiro	67.496	128.080	168.020	720	152.165	-	152.885	142.782	29.491.199	-	29.633.981
Fevereiro	25.800	187.882	173.278	1.070	156.539	-	157.609	248.445	33.769.069	-	34.017.514
Março	50.833	173.910	164.944	730	159.120	-	159.850	270.908	38.986.009	-	39.256.917
Abril	15.682	63.013	207.936	830	130.302	-	131.132	193.726	35.209.696	-	35.403.422
Maio	91.129	219.115	299.857	1.225	186.605	-	187.830	315.401	45.578.333	-	45.893.734
Junho	46.353	136.594	106.296	708	40.397	-	41.105	182.622	25.124.715	-	25.307.337
Julho	83.503	214.748	126.213	1.606	85.411	-	87.017	327.384	22.762.774	-	23.090.158
Agosto	111.104	153.560	90.429	692	65.275	-	65.967	197.907	15.106.695	-	15.304.602
Setembro	85.788	160.674	84.265	1.817	138.587	-	140.404	485.190	27.250.827	-	27.736.017
Outubro	156.287	160.048	110.282	550	119.850	160	120.560	122.427	21.766.847	28.569	21.917.843
SUB-TOTAL	733.975	1.597.624	1.531.520								
CRESC. PERÍODO	0,00 %	117,67 %	-4,14 %								
Novembro	162.499	183.593	-	-	-	-	-	-	-	-	-
Dezembro	104.236	133.006	-	-	-	-	-	-	-	-	-
<b>TOTAIS</b>	<b>1.000.710</b>	<b>1.914.223</b>	<b>1.531.520</b>	<b>9.948</b>	<b>1.234.251</b>	<b>160</b>	<b>1.244.359</b>	<b>2.486.792</b>	<b>295.046.164</b>	<b>28.569</b>	<b>297.561.525</b>

MESES	TELEVISOR EM CORES										
	QTD. PRODUZIDA			QUANTIDADE VENDIDA - 2022				FATURAMENTO EM US\$ 1,00			
	2020	2021	2022(*)	LOCAL	NACIONAL	EXTERIOR	TOTAL	LOCAL	NACIONAL	EXTERIOR	TOTAL
Janeiro	-	-	-	-	-	-	-	-	-	-	-
Fevereiro	-	-	-	-	-	-	-	-	-	-	-
Março	-	-	-	-	-	-	-	-	-	-	-
Abril	-	-	-	-	-	-	-	-	-	-	-
Maio	-	-	-	-	-	-	-	-	-	-	-
Junho	-	-	-	-	-	-	-	-	-	-	-
Julho	-	-	-	-	-	-	-	-	-	-	-
Agosto	-	-	-	-	-	-	-	-	-	-	-
Setembro	-	-	-	-	-	-	-	-	-	-	-
Outubro	-	-	-	-	-	-	-	-	-	-	-
SUB-TOTAL	-	-	-	-	-	-	-	-	-	-	-
CRESC. PERÍODO	0,00 %	0,00 %	0,00 %								
Novembro	-	-	-	-	-	-	-	-	-	-	-
Dezembro	-	-	-	-	-	-	-	-	-	-	-
<b>TOTAIS</b>	<b>-</b>	<b>-</b>	<b>-</b>	<b>-</b>	<b>-</b>	<b>-</b>	<b>-</b>	<b>-</b>	<b>-</b>	<b>-</b>	<b>-</b>

Fonte: CGPRO/SAP

(\*) Dados parciais.

**SETOR INDUSTRIAL**  
**PRODUÇÃO, VENDA E FATURAMENTO DOS PRINCIPAIS PRODUTOS DO PIM - MÊS/MÊS**

MESES	ARTIGOS E EQUIPAMENTOS P/ CULTURA FISICA (STEPPER,BICILETA ERG. ESTEIRA ROLANTE)										
	QTD. PRODUZIDA			QUANTIDADE VENDIDA - 2022				FATURAMENTO EM US\$ 1,00			
	2020	2021	2022(*)	LOCAL	NACIONAL	EXTERIOR	TOTAL	LOCAL	NACIONAL	EXTERIOR	TOTAL
Janeiro	3.420	5.064	2.602	25	2.373	-	2.398	16.697	2.130.235	-	2.146.932
Fevereiro	2.585	6.473	2.146	34	2.359	-	2.393	32.510	2.175.513	-	2.208.023
Março	3.649	6.926	3.842	66	3.875	-	3.941	89.593	3.420.176	-	3.509.769
Abril	4.764	7.166	4.533	15	4.486	-	4.501	10.982	3.039.029	-	3.050.011
Mai	5.922	5.895	4.062	25	4.882	-	4.907	25.460	3.377.715	-	3.403.175
Junho	7.277	7.259	3.825	74	4.133	-	4.207	50.263	3.464.448	-	3.514.711
Julho	4.590	6.963	5.054	42	3.933	-	3.975	75.527	2.550.104	-	2.625.631
Agosto	16.079	5.816	3.248	26	3.835	-	3.861	21.723	3.158.073	-	3.179.796
Setembro	11.371	5.105	2.477	2	3.494	-	3.496	5.040	2.387.249	-	2.392.289
Outubro	10.090	3.207	5.635	24	5.226	-	5.250	14.537	3.434.264	-	3.448.801
SUB-TOTAL	69.747	59.874	37.424								
CRESC. PERÍODO	0,00 %	-14,16 %	-37,50 %								
Novembro	5.770	4.556	-	-	-	-	-	-	-	-	-
Dezembro	6.467	2.070	-	-	-	-	-	-	-	-	-
<b>TOTAIS</b>	<b>81.984</b>	<b>66.500</b>	<b>37.424</b>	<b>333</b>	<b>38.596</b>	<b>-</b>	<b>38.929</b>	<b>342.332</b>	<b>29.136.806</b>	<b>-</b>	<b>29.479.138</b>

MESES	APARELHO RECEPTOR DE POSICIONAMENTO GLOBAL POR SATÉLITE - GPS										
	QTD. PRODUZIDA			QUANTIDADE VENDIDA - 2022				FATURAMENTO EM US\$ 1,00			
	2020	2021	2022(*)	LOCAL	NACIONAL	EXTERIOR	TOTAL	LOCAL	NACIONAL	EXTERIOR	TOTAL
Janeiro	3.249	1.552	3.748	195	1.806	-	2.001	8.736	433.291	-	442.027
Fevereiro	4.047	2.948	5.794	955	2.395	-	3.350	45.959	440.587	-	486.546
Março	3.415	3.129	4.465	-	2.914	-	2.914	-	662.484	-	662.484
Abril	274	1.837	4.669	662	3.283	-	3.945	33.262	376.071	-	409.333
Mai	3.924	3.034	5.068	338	2.314	-	2.652	17.154	379.813	-	396.967
Junho	4.464	3.695	8.750	650	4.078	-	4.728	30.260	602.820	-	633.080
Julho	5.982	5.955	7.503	600	3.410	15	4.025	27.754	307.374	3.288	338.416
Agosto	7.076	7.504	6.816	1.050	4.446	-	5.496	49.527	894.518	-	944.045
Setembro	9.788	5.517	9.221	1.000	4.160	450	5.610	45.962	642.697	73.710	762.369
Outubro	4.713	5.954	6.923	1.400	4.807	10	6.217	66.293	600.029	404	666.726
SUB-TOTAL	46.932	41.125	62.957								
CRESC. PERÍODO	0,00 %	-12,37 %	53,09 %								
Novembro	4.261	8.809	-	-	-	-	-	-	-	-	-
Dezembro	-	2.884	-	-	-	-	-	-	-	-	-
<b>TOTAIS</b>	<b>51.193</b>	<b>52.818</b>	<b>62.957</b>	<b>6.850</b>	<b>33.613</b>	<b>475</b>	<b>40.938</b>	<b>324.907</b>	<b>5.339.684</b>	<b>77.402</b>	<b>5.741.993</b>

Fonte: CGPRO/SAP

(\*) Dados parciais.

**SETOR INDUSTRIAL**  
**PRODUÇÃO, VENDA E FATURAMENTO DOS PRINCIPAIS PRODUTOS DO PIM - MÊS/MÊS**

MESES	LAMINAS E CARTUCHOS (UNIDADE)										
	QTD. PRODUZIDA			QUANTIDADE VENDIDA - 2022				FATURAMENTO EM US\$ 1,00			
	2020	2021	2022(*)	LOCAL	NACIONAL	EXTERIOR	TOTAL	LOCAL	NACIONAL	EXTERIOR	TOTAL
Janeiro	12.702.875	10.007.460	9.778.360	-	2.402.544	598.375.824	600.778.368	-	1.976.999	975.214	2.952.213
Fevereiro	15.934.258	11.042.594	13.666.416	-	2.484.168	9.292.480	11.776.648	-	1.919.934	1.341.727	3.261.661
Março	16.281.316	10.132.896	15.379.984	-	3.742.164	9.975.252	13.717.416	-	3.538.085	1.540.266	5.078.351
Abril	11.661.744	7.681.136	14.431.857	59.977	5.784.009	11.048.480	16.892.466	18.565	4.915.998	1.682.984	6.617.547
Mai	11.014.620	10.796.229	17.584.444	349.860	3.073.659	10.669.032	14.092.551	121.583	3.168.635	1.743.187	5.033.405
Junho	8.618.560	11.793.925	16.625.704	-	3.714.840	11.597.896	15.312.736	-	3.334.657	1.626.146	4.960.803
Julho	11.021.475	13.461.912	22.257.152	-	4.689.000	13.467.312	18.156.312	-	4.048.722	2.248.882	6.297.604
Agosto	12.262.177	4.312.728	17.105.120	-	5.324.076	13.416.504	18.740.580	-	5.316.771	2.142.570	7.459.341
Setembro	10.896.288	10.608.744	14.257.552	-	2.392.248	3.345.480	5.737.728	-	2.328.132	614.449	2.942.581
Outubro	21.331.774	13.492.992	14.300.596	-	3.108.576	11.520.656	14.629.232	-	3.517.062	1.690.242	5.207.304
SUB-TOTAL	131.725.087	103.330.616	155.387.185								
CRESC. PERÍODO	0,00 %	-21,56 %	50,38 %								
Novembro	9.718.034	14.555.568	-	-	-	-	-	-	-	-	-
Dezembro	10.406.772	12.122.408	-	-	-	-	-	-	-	-	-
<b>TOTAIS</b>	<b>151.849.893</b>	<b>130.008.592</b>	<b>155.387.185</b>	<b>409.837</b>	<b>36.715.284</b>	<b>692.708.916</b>	<b>729.834.037</b>	<b>140.148</b>	<b>34.064.995</b>	<b>15.605.667</b>	<b>49.810.810</b>

MESES	LAMINAS E CARTUCHOS (MIL UNIDADES)										
	QTD. PRODUZIDA			QUANTIDADE VENDIDA - 2022				FATURAMENTO EM US\$ 1,00			
	2020	2021	2022(*)	LOCAL	NACIONAL	EXTERIOR	TOTAL	LOCAL	NACIONAL	EXTERIOR	TOTAL
Janeiro	74.101	57.086	74.695	-	45.534	773	46.307	-	1.410.651	12.805	1.423.456
Fevereiro	55.916	53.814	55.743	44.320	-	16.814	61.134	1.431.284	-	207.383	1.638.667
Março	82.034	96.789	72.055	-	49.324	15.254	64.578	-	1.727.905	180.282	1.908.187
Abril	103.518	64.321	68.048	-	37.733	561	38.294	-	1.282.878	8.220	1.291.098
Mai	44.297	91.613	89.049	-	45.231	15.254	60.485	-	1.486.768	191.599	1.678.367
Junho	55.972	89.499	85.124	-	53.307	12.634	65.941	-	1.488.039	129.808	1.617.847
Julho	61.257	80.210	64.743	-	32.124	7.114	39.238	-	861.482	121.177	982.659
Agosto	67.337	72.815	66.915	-	47.399	12.634	60.033	-	1.378.292	137.855	1.516.147
Setembro	55.103	74.890	66.180	-	26.179	16.229	42.408	-	746.252	187.910	934.162
Outubro	50.099	56.141	60.378	-	41.636	2.620	44.256	-	1.247.472	43.915	1.291.387
SUB-TOTAL	649.634	737.178	702.930								
CRESC. PERÍODO	0,00 %	13,48 %	-4,65 %								
Novembro	52.792	80.050	-	-	-	-	-	-	-	-	-
Dezembro	68.234	70.751	-	-	-	-	-	-	-	-	-
<b>TOTAIS</b>	<b>770.660</b>	<b>887.979</b>	<b>702.930</b>	<b>44.320</b>	<b>378.467</b>	<b>99.887</b>	<b>522.674</b>	<b>1.431.284</b>	<b>11.629.739</b>	<b>1.220.954</b>	<b>14.281.977</b>

Fonte: CGPRO/SAP

(\*) Dados parciais.

**SETOR INDUSTRIAL**  
**PRODUÇÃO, VENDA E FATURAMENTO DOS PRINCIPAIS PRODUTOS DO PIM - MÊS/MÊS**

MESES	DVD RECORD PLAYER INCLUSIVE BLU RAY										
	QTD. PRODUZIDA			QUANTIDADE VENDIDA - 2022				FATURAMENTO EM US\$ 1,00			
	2020	2021	2022(*)	LOCAL	NACIONAL	EXTERIOR	TOTAL	LOCAL	NACIONAL	EXTERIOR	TOTAL
Janeiro	22.039	1.860	17.318	240	3.217	-	3.457	9.206	143.356	-	152.562
Fevereiro	30.298	15.039	6.594	50	912	-	962	2.000	69.695	-	71.695
Março	21.775	11.095	13.844	490	730	-	1.220	21.261	34.624	-	55.885
Abril	-	53.416	13.865	10	2.020	-	2.030	421	85.500	-	85.921
Maio	12.948	72.159	-	-	755	-	755	-	30.492	-	30.492
Junho	9.750	55.922	3.071	-	2.448	-	2.448	-	67.436	-	67.436
Julho	13.501	62.542	12.817	-	2.816	-	2.816	-	112.537	-	112.537
Agosto	13.049	45.828	753	-	507	-	507	-	12.456	-	12.456
Setembro	13.727	873	-	138	2.291	-	2.429	2.958	58.667	-	61.625
Outubro	4.965	707	20	-	4.806	-	4.806	-	156.445	-	156.445
SUB-TOTAL	142.052	319.441	68.282								
CRESC. PERÍODO	0,00 %	124,88 %	-78,62 %								
Novembro	1.012	3.973	-	-	-	-	-	-	-	-	-
Dezembro	4.763	27.334	-	-	-	-	-	-	-	-	-
<b>TOTAIS</b>	<b>147.827</b>	<b>350.748</b>	<b>68.282</b>	<b>928</b>	<b>20.502</b>	<b>-</b>	<b>21.430</b>	<b>35.846</b>	<b>771.208</b>	<b>-</b>	<b>807.054</b>

MESES	APARELHOS DE BARBEAR										
	QTD. PRODUZIDA			QUANTIDADE VENDIDA - 2022				FATURAMENTO EM US\$ 1,00			
	2020	2021	2022(*)	LOCAL	NACIONAL	EXTERIOR	TOTAL	LOCAL	NACIONAL	EXTERIOR	TOTAL
Janeiro	154.199	167.982	109.902	39.361	56.244	5.942	101.547	2.865.264	15.064.415	1.144.137	19.073.816
Fevereiro	119.852	146.438	131.430	52.349	63.173	9.988	125.510	4.191.616	17.490.424	1.581.890	23.263.930
Março	161.796	183.545	131.101	45.296	72.661	9.595	127.552	4.464.645	22.053.051	1.459.939	27.977.635
Abril	122.304	123.306	130.608	50.151	68.349	7.020	125.520	4.023.678	19.893.090	1.014.510	24.931.278
Maio	105.320	125.881	128.120	52.362	69.706	7.516	129.584	4.143.409	20.559.261	1.231.082	25.933.752
Junho	157.970	123.322	112.132	39.262	58.641	6.610	104.513	3.108.723	15.719.081	823.084	19.650.888
Julho	164.033	145.973	147.877	56.893	72.212	8.025	137.130	4.304.835	17.153.327	1.216.562	22.674.724
Agosto	163.434	143.738	141.909	55.154	81.599	8.979	145.732	4.332.778	19.599.736	1.296.806	25.229.320
Setembro	149.726	149.858	133.894	50.047	69.372	8.262	127.681	3.212.795	16.964.803	1.372.331	21.549.929
Outubro	195.270	139.778	139.997	49.749	64.973	3.340	118.062	3.882.803	17.044.025	476.026	21.402.854
SUB-TOTAL	1.493.904	1.449.821	1.306.970								
CRESC. PERÍODO	0,00 %	-2,95 %	-9,85 %								
Novembro	171.216	135.501	-	-	-	-	-	-	-	-	-
Dezembro	145.363	127.394	-	-	-	-	-	-	-	-	-
<b>TOTAIS</b>	<b>1.810.483</b>	<b>1.712.716</b>	<b>1.306.970</b>	<b>490.624</b>	<b>676.930</b>	<b>75.277</b>	<b>1.242.831</b>	<b>38.530.546</b>	<b>181.541.213</b>	<b>11.616.367</b>	<b>231.688.126</b>

Fonte: CGPRO/SAP

(\*) Dados parciais.

**SETOR INDUSTRIAL**  
**PRODUÇÃO, VENDA E FATURAMENTO DOS PRINCIPAIS PRODUTOS DO PIM - MÊS/MÊS**

MESES	DISCO DIGITAL A LASER GRAVADO (BLU-RAY)											
	QTD. PRODUZIDA			QUANTIDADE VENDIDA - 2022				FATURAMENTO EM US\$ 1,00				
	2020	2021	2022(*)	LOCAL	NACIONAL	EXTERIOR	TOTAL	LOCAL	NACIONAL	EXTERIOR	TOTAL	
Janeiro	174.637	68.295	96.739	979	68.791	4.300	74.070	25.820	1.943.827	95.342	2.064.989	
Fevereiro	244.880	124.921	293.639	1.869	275.924	20.590	298.383	66.252	10.155.145	691.409	10.912.806	
Março	243.439	115.833	102.483	724	107.366	1.490	109.580	21.065	3.832.954	59.446	3.913.465	
Abril	58.861	231.769	51.226	249	54.285	-	54.534	8.418	1.471.174	-	1.479.592	
Mai	1.775.247	138.176	78.166	210	77.940	19.140	97.290	7.042	2.167.290	420.678	2.595.010	
Junho	3.973.055	131.185	49.776	144	44.680	-	44.824	6.314	1.113.914	-	1.120.228	
Julho	362.091	185.063	208.692	705	181.685	-	182.390	14.417	761.192	-	775.609	
Agosto	414.591	180.000	369.875	262	378.672	-	378.934	10.012	1.584.041	-	1.594.053	
Setembro	661.948	831.460	297.036	20.691	250.001	7.000	277.692	130.835	4.259.355	115.653	4.505.843	
Outubro	451.571	306.341	748.373	11.037	629.632	2.300	642.969	138.123	9.286.675	78.039	9.502.837	
SUB-TOTAL	8.360.320	2.313.043	2.296.005									
CRESC. PERÍODO	0,00 %	-72,33 %	-0,74 %									
Novembro	555.309	58.639	-	-	-	-	-	-	-	-	-	
Dezembro	94.707	83.542	-	-	-	-	-	-	-	-	-	
<b>TOTAIS</b>	<b>9.010.336</b>	<b>2.455.224</b>	<b>2.296.005</b>	<b>36.870</b>	<b>2.068.976</b>	<b>54.820</b>	<b>2.160.666</b>	<b>428.298</b>	<b>36.575.567</b>	<b>1.460.567</b>	<b>38.464.432</b>	

Fonte: CGPRO/SAP

(\*) Dados parciais.

**SETOR INDUSTRIAL**  
**PRODUÇÃO, VENDA E FATURAMENTO DOS PRINCIPAIS COMPONENTES E INSUMOS**

COMPONENTES / INSUMOS	UNIDADE	2021			
		QUANTIDADE		FATURAMENTO	
		PRODUÇÃO	VENDIDA	(R\$)	(US\$ 1,00)
ALTO-FALANTES	UNIDADE	170.691	170.652	84.190.225	15.556.373
ARTEFATOS DE JOALHERIA	QUILOGRAMA LIQUIDO	117.738	113.956	1.114.890.019	207.403.854
ARTIGO DE POLIESTIRENO EXPANSIVEL (INCLUSIVE PRE-FORMA PET PARA RECIPIENTE)	QUILOGRAMA LIQUIDO	55.036.942	54.403.216	611.042.752	113.624.742
BATERIA PARA TELEFONE CELULAR	UNIDADE	23.544.554	21.526.387	927.576.517	171.370.476
CAPACITORES FIXOS E VARIÁVEIS	UNIDADE	438.580	380.426	8.965.569	1.676.198
CARBURADORES PARA MOTORES DE EXPLOSAO	UNIDADE	62.418	55.395	10.997.043	2.070.465
CARREGADORES PARA TELEFONE CELULAR	UNIDADE	13.244.251	13.041.742	151.416.494	27.969.643
CONDUTORES ELETRICOS	UNIDADE	48.077.720	48.223.411	199.416.797	36.928.760
EMBREGEM DE FRICCAO	UNIDADE	1.027.788	1.025.091	97.456.805	18.102.532
GERADORES PARA MOTORES DE EXPLOSAO	UNIDADE	40.272	42.172	9.609.371	1.782.645
LENTES	UNIDADE	13.686.085	12.123.224	313.644.701	58.170.245
MOTORES DE EXPLOSAO	UNIDADE	26.005	24.610	114.193.885	21.172.707
OBRAS DE FERRO OU ACO (QUILOGRAMA LIQUIDO)	QUILOGRAMA LIQUIDO	113.495.224	115.885.022	579.730.934	107.502.551
OUTRAS OBRAS DE PLASTICOS	QUILOGRAMA LIQUIDO	47.696.464	51.115.861	562.399.271	104.077.281
PARTES E PECAS P/APARELHO ELETROELETRONICO (INJEÇÃO PLASTICA)	UNIDADE	8.244.583	2.489.300	181.581.098	33.602.148
PARTES E PÇS. P/ APARES. ELETRO (INJEÇÃO PLASTICA) - QUILOGRAMA LIQUIDO	QUILOGRAMA LIQUIDO	62.975.482	49.178.533	691.671.938	128.207.299
PARTES, PECAS E ACESSORIOS PARA DUAS RODAS (UNIDADE)	UNIDADE	13.230.310	12.474.637	776.928.568	144.095.733
PARTES, PECAS E ACESSORIOS PARA DUAS RODAS (UNIDADE)	QUILOGRAMA LIQUIDO	9.724.936	7.738.302	367.547.639	68.178.241
PARTES, PÇS. E ACESSÓRIOS P/ DUAS RODAS (QUILOGRAMA LIQUIDO)	QUILOGRAMA LIQUIDO	81.913.466	68.800.940	862.841.086	160.231.464
PEÇAS METÁLICAS ESTAMPADAS PARA CONDICIONADOR DE AR	QUILOGRAMA LIQUIDO	373.522	370.352	47.016.448	8.738.204
PEÇAS PLÁSTICAS PARA CONDICIONADOR DE AR (QUILOGRAMA)	QUILOGRAMA LIQUIDO	8.677.056	8.759.782	102.450.968	19.041.677
PLACA DE CIRCUITO MONTADA (EXCETO DE USO EM INFORMATICA)	UNIDADE	22.261.554	16.185.024	443.219.915	81.720.498
PREPARAÇÕES P/ ELABORACAO DE BEBIDAS (CONCENTRADOS E EXTRATOS)	QUILOGRAMA LIQUIDO	52.237.324	53.666.374	8.295.542.324	1.536.101.315
TRANSFORMADORES	UNIDADE	1.318.129	6.915	85.933.037	15.967.713

FONTE: CGPRO/SAP

**SETOR INDUSTRIAL**  
**PRODUÇÃO, VENDA E FATURAMENTO DOS PRINCIPAIS COMPONENTES E INSUMOS**

COMPONENTES / INSUMOS	UNIDADE	2022(*)			
		QUANTIDADE		FATURAMENTO	
		PRODUÇÃO	VENDIDA	(R\$)	(US\$ 1,00)
ALTO-FALANTES	UNIDADE	289.925	245.928	198.562.377	38.773.319
ARTEFATOS DE JOALHERIA	QUILOGRAMA LIQUIDO	531.203	530.196	1.189.540.472	234.480.245
ARTIGO DE POLIESTIRENO EXPANSIVEL (INCLUSIVE PRE-FORMA PET PARA RECIPIENTE)	QUILOGRAMA LIQUIDO	46.775.727	46.485.688	605.765.114	118.803.411
BATERIA PARA TELEFONE CELULAR	UNIDADE	18.552.246	19.141.240	1.018.678.975	198.894.318
CAPACITORES FIXOS E VARIÁVEIS	UNIDADE	1.888.083	1.568.291	53.000.607	10.391.027
CARBURADORES PARA MOTORES DE EXPLOSAO	UNIDADE	26.062	29.716	6.658.474	1.290.261
CARREGADORES PARA TELEFONE CELULAR	UNIDADE	7.112.257	6.817.807	90.479.211	17.665.092
CONDUTORES ELETRICOS	UNIDADE	36.518.796	33.928.142	150.447.763	29.488.527
EMBREGEM DE FRICCAO	UNIDADE	986.548	978.904	96.738.814	19.035.721
GERADORES PARA MOTORES DE EXPLOSAO	UNIDADE	44.606	44.606	10.130.169	1.998.308
LENTES	UNIDADE	11.873.576	8.825.441	312.376.000	61.249.874
MOTORES DE EXPLOSAO	UNIDADE	24.544	36.317	132.688.772	26.044.297
OBRAS DE FERRO OU ACO (QUILOGRAMA LIQUIDO)	QUILOGRAMA LIQUIDO	256.464.746	272.679.902	886.467.259	173.651.310
OUTRAS OBRAS DE PLASTICOS	QUILOGRAMA LIQUIDO	41.323.289	37.579.246	519.851.209	101.534.125
PARTES E PECAS P/APARELHO ELETROELETRONICO (INJEÇÃO PLASTICA)	UNIDADE	2.561.729	1.385.010	70.869.561	13.819.481
PARTES E PÇS. P/ APARES. ELETRO (INJEÇÃO PLASTICA) - QUILOGRAMA LIQUIDO	QUILOGRAMA LIQUIDO	64.823.014	55.824.114	622.765.333	122.372.826
PARTES, PECAS E ACESSORIOS PARA DUAS RODAS (UNIDADE)	UNIDADE	14.369.381	13.331.469	888.194.576	174.187.304
PARTES, PECAS E ACESSORIOS PARA DUAS RODAS (UNIDADE)	QUILOGRAMA LIQUIDO	71.461.221	65.464.181	388.773.389	76.341.194
PARTES, PÇS. E ACESSÓRIOS P/ DUAS RODAS (QUILOGRAMA LIQUIDO)	QUILOGRAMA LIQUIDO	43.180.840	42.337.156	826.208.155	161.759.341
PEÇAS METÁLICAS ESTAMPADAS PARA CONDICIONADOR DE AR	QUILOGRAMA LIQUIDO	105.142	106.036	26.241.468	5.076.756
PEÇAS PLÁSTICAS PARA CONDICIONADOR DE AR (QUILOGRAMA)	QUILOGRAMA LIQUIDO	4.531.152	4.088.761	57.772.132	11.207.407
PLACA DE CIRCUITO MONTADA (EXCETO DE USO EM INFORMATICA)	UNIDADE	21.695.560	14.044.690	432.323.722	84.107.416
PREPARAÇÕES P/ ELABORACAO DE BEBIDAS (CONCENTRADOS E EXTRATOS)	QUILOGRAMA LIQUIDO	49.272.631	48.340.272	8.202.483.478	1.606.022.598
TRANSFORMADORES	UNIDADE	5.110.830	2.989.365	68.501.352	13.582.944

FONTE: CGPRO/SAP

(\*)Até OUTUBRO - Dados Parciais



**SETOR INDUSTRIAL**  
**PRINCIPAIS PRODUTOS PRODUZIDOS E EXPORTADOS PELO POLO INDUSTRIAL DE MANAUS**

PRODUTO	UNIDADE	ANOS					
		2017	2018	2019	2020	2021	2022(*)
ALARME ELETRÔNICO PARA VEÍCULO	UNIDADE	161.206	111.341	50.651	42.736	62.399	52.306
APARELHOS DE BARBEAR NÃO ELÉTRICOS	MIL UNIDADES	133.372	193.217	19.400.578	117.376	133.236	75.277
APARELHOS DE RADIONAVEGAÇÃO	UNIDADE	0	0	0	820	1.650	475
ARTIGO DE MADEIRA APRA A CONSTRUÇÃO CIVIL	QUILOGRAMA LIQUIDO	2.220.439	0	0	0	0	0
ARTIGO DE MATÉRIA PLÁSTICA (EXCETO DE POLIESTIRENO EXPANSÍVEL)	QUILOGRAMA LIQUIDO	382.760	43.829	328.468	408.916	160.972	454.456
ARTIGO DE MATÉRIA PLÁSTICA PARA APETRECHAMENTO DA CONSTRUÇÃO	QUILOGRAMA LIQUIDO	5.161	0	4.412	0	0	43.854
AUROCIANETO DE POTÁSSIO	QUILOGRAMA LIQUIDO	3	3	5	6	12	6
AUTO-RADIO INCLUSIVE COM TOCA-DISCOS DIGITAL A LASER	UNIDADE	0	1.169	14.912	455	4	0
BRINQUEDOS	UNIDADE	20.724	19.619	925.095	1.964.760	2.215.443	2.429.144
CANETAS E LAPISEIRAS	MIL UNIDADES	128.462	102.214	134.005	138.221	132.595	181.218
CARREGADOR DE BATERIA	UNIDADE	0	200	0	100	5.052	0
CARTAS DE JOGAR	DUZIA	67.394	56.867	69.459	33.896	36.445	63.908
CARTUCHO DE LÂMINA PARA APARELHO DE BARBEAR	UNIDADE	132.762.328	174.492.224	122.138.288	80.197.624	84.452.576	692.708.916
CERA	QUILOGRAMA LIQUIDO	112.658	85.326	84.266	78.489	114.966	79.903
CIANETO DE PRATA	QUILOGRAMA LIQUIDO	41.428	24.308	10	0	0	0
CONCENTRADOS PARA BEBIDAS NÃO ALCOÓLICAS	QUILOGRAMA LIQUIDO	6.533.190	8.171.651	7.150.378	7.514.622	9.196.937	9.100.235
CONFECÇÕES EM TECIDOS	UNIDADE	2.331	7.944	4.147	3.652	4.167	3.020
CONJUNTO PARA IMPRESSÃO FOTOGRÁFICA DIGITAL	UNIDADE	12.350	10.660	2.600	0	360	0
CONTADOR ELETROMAGNÉTICO TRIFÁSICO DE COMANDO A DISTÂNCIA	UNIDADE	210.024	76.511	0	0	0	0
CONTROLADOR DIGITAL DE TEMPERATURA	UNIDADE	105.629	110.858	64.173	47.032	108.217	153.615
CONTROLE REMOTO PARA ALARME ELETRÔNICO PARA VEÍCULO	UNIDADE	41.185	11.776	15.331	17.141	14.981	13.047
CORPO DA VÁLVULA MAGNÉTICA (SOLENOIDE) DE CONTROLE HIDRÁULICO (MOTORES EXPLOÇÃO)	QUILOGRAMA LIQUIDO	166.481	119.667	51.829	0	0	0
CÂMERA DE TELEVISÃO PARA USO EM CIRCUITO FECHADO DE TV	UNIDADE	575	0	0	0	0	0
DIGITAL VIDEO DISC - DVD PLAYER	UNIDADE	57	0	0	0	0	0
DISCO DE LEITURA A LASER GRAVADO (DVD, DVD ROM e BLU-RAY)	UNIDADE	2.500	0	0	25.026	0	3.610
DISJUNTOR	UNIDADE	40.271	3.256	0	0	0	0
DISPOSITIVO DE CONEXÃO PARA CKT DE BAIXATENSÃO	UNIDADE	8.100	0	0	0	5.908	1.824
DISPOSITIVO DE PROTEÇÃO À CORRENTE DIFERENCIAL RESIDUAL - DR	UNIDADE	9.695	1	0	0	0	0
ESCOVA DENTAL	UNIDADE	0	0	0	0	0	3.495.996

Fonte: CGPRO/SAP

(\*) Até OUTUBRO - Dados Parciais

FECHADURA ELÉTRICA	UNIDADE	0	0	0	0	0	90
FITA ADESIVA	METRO QUADRADO	32.883	45.207	64.500	122.874	0	0
FITA PARA IMPRESSÃO DE POLIESTER	UNIDADE	119.117	165.745	203.990	223.256	197.223	136.070
FORNO DE MICROONDAS	UNIDADE	11.969	7.492	10.936	0	0	0
INTERRUPTOR HORÁRIO	UNIDADE	1.621	857	320	510	1.527	4.061
ISQUEIROS	MIL UNIDADES	25.250	23.161	4.335.139	19.468	35.187	30.165
LENTE	UNIDADE	674.025	692.445	489.876	299.662	572.458	311.244
LÂMINAS DE DUPLO FIO	MIL UNIDADES	137.790	189.338	180.081	143.247	151.050	99.887
MADEIRA BENEFICIADA	METRO CUBICO	1.779	2.020	2.388	2.304	3.430	3.193
MADEIRA SERRADA	METRO CUBICO	17.069	20.721	20.599	19.357	22.075	18.780
MECANISMO DO DISPENSADOR AUTOMÁTICO DE DE CÉDULAS	UNIDADE	0	0	0	4	0	0
MOTOCICLETAS	UNIDADE	83.880	69.145	34.177	29.538	48.007	44.994
OUTRAS BOBINAS DE REATANCIA E DE AUTO-INDUÇÃO	UNIDADE	7.791	4.420	0	0	0	0
OUTRAS PARTES E PEÇAS APARRELHO ELETROELETRÔNICO (INJEÇÃO PLÁSTICA)	UNIDADE	700	80	219	374	210	0
PAPEL FOTOGRÁFICO PARA FOTOGRAFIAS E ARTES GRÁFICAS	METRO QUADRADO	1.021.885	1.037.162	874.327	294.098	1.775.349	575.647
PARTES E PEÇAS INJETADAS PLASTICAS PARA MOTOCICLETAS, MOTONETAS E CICLOMOTORES	QUILOGRAMA LIQUIDO	20	1	0	0	0	0
PARTES E PEÇAS PARA AUTOMÓVEIS	UNIDADE	7.602	4.063	2.406	2.873	2.529	2.837
PARTES, PEÇAS E ACESSÓRIOS PARA DUAS RODAS	UNIDADE	32.074	28.815	22.380	24.018	24.105	11.617
PASTILHA, REBITE OU OUTRA FORMA SEMELHANTE DE PRATA	MIL UNIDADES	2.594	1.980	1.587	772	1.151	158
PEÇAS PLÁSTICAS MOLDADAS POR INJEÇÃO (INJETADO PLÁSTICO)	QUILOGRAMA LIQUIDO	8.040.968	0	0	79.254	0	19.089
PLACA DE CIRCUITO IMPRESSO MONTADA (DE USO EM INFORMÁTICA)	UNIDADE	583	769	0	4	0	31
PLACA DE CIRCUITO IMPRESSO MONTADA (EXCETO DE USO EM INFORMÁTICA)	UNIDADE	8.927	30	0	0	0	0
PORTEIRO ELETRÔNICO COM VIDEO	UNIDADE	0	0	0	0	0	124
PRATA E SUAS LIGAS, EMBARRAS, FIOS, PERFIS, CHAPAS E LÂMINAS	QUILOGRAMA LIQUIDO	1	0	0	0	0	0
PRODUTO QUIMICO PARA GALVANOPLASTIA E TRATAMENTOS	QUILOGRAMA LIQUIDO	3.733	7.101	1.570	487	1.652	939
RECEPTOR DE SINAL DE TELEVISÃO VIA SATÉLITE	UNIDADE	9	0	0	0	0	0
REGISTRADOR/MEDIDOR DE ENERGIA ELÉTRICA	UNIDADE	0	0	0	0	195.377	247.608
RELÉ DE TEMPO PROGRAMÁVEL	UNIDADE	4.263	2.219	4.107	5.577	7.888	8.390
RELÓGIO DE PULSO E DE BOLSO	UNIDADE	8.670	252	500	21.225	204	72
RESINA DE POLIESTIRENO	TONELADA METRICA LIQUIDA	1.711	686	1.366	215.319	39	52.500
SOLVENTE/FLUXO PARA SOLDA	LITRO	0	0	0	0	10	0
SUBSTÂNCIA ORGÂNICA ISOLADA (CAFEÍNA)	QUILOGRAMA LIQUIDO	11.375	9.200	19.576	2.600	1.649	0
TELEFONE CELULAR	UNIDADE	0	0	0	0	75	100
TELEVISOR EM CORES COM TELA DE CRISTAL LIQUIDO	UNIDADE	154	0	0	0	25	0
TERMINAL DE CAIXA BANCÁRIO	UNIDADE	180	90	14	0	0	0

Fonte: CGPRO/SAP

(\*) Até OUTUBRO - Dados Parciais

TOMADA POLARIZADA PARA TENSAO NÃO SUPERIOR A 1000v.	UNIDADE	18.200	0	0	0	0	88.365
---	---------	--------	---	---	---	---	--------

Fonte: CGPRO/SAP

(\*) Até OUTUBRO - Dados Parciais

# MÃO-DE-OBRA



MINISTÉRIO DA  
ECONOMIA



**SETOR INDUSTRIAL**  
**SALÁRIOS, ENCARGOS E BENEFÍCIOS SOCIAIS X MÃO-DE-OBRA OCUPADA 2017**

Subsetores	Média Mensal (*)		Relação (C=A/B)
	Salários, Encargos e Benefícios em US\$ 1.000	Mão-de-Obra Ocupada	
	(A)	(B)	
Eletr eletrônico(**)	50.638,8	32.818	1.543,02
Relojoeiro	2.337,9	1.920	1.217,66
Duas rodas	31.305,3	12.101	2.587,00
Termoplástico	9.848,7	6.615	1.488,84
Bebidas	2.318,3	2.204	1.051,86
Metalúrgico	8.234,0	5.215	1.578,91
Mecânico	7.986,1	4.735	1.686,61
Madeireiro	514,6	696	739,37
Papel e papelão	2.868,5	2.144	1.337,92
Químico	6.589,2	2.672	2.466,02
Material de limpeza e velas	34,8	35	994,29
Vestuário e calçados	172,5	280	616,07
Produtos Alimentícios	1.159,5	801	1.447,57
Editorial e gráfico	539,4	471	1.145,22
Têxtil	192,7	416	463,22
Mineral não metálico	411,7	282	1.459,93
Mobiliário	495,9	667	743,48
Beneficiamento de borracha	954,2	755	1.263,84
Ótico	1.090,7	648	1.683,18
Brinquedos	305,3	233	1.310,30
Isqueiros, canetas e barbeadores	6.724,2	2.678	2.510,90
Naval	1.395,7	844	1.653,67
DIVERSOS	154,7	178	869,10
<b>TOTAL</b>	<b>136.272,7</b>	<b>79.408</b>	<b>1.716,11</b>

(\*) Exceto mão-de-obra terceirizada e temporária.

(\*\*) Inclusive Bens de Informática.

FONTE: CGPRO/SAP

**SETOR INDUSTRIAL**  
**SALÁRIOS, ENCARGOS E BENEFÍCIOS SOCIAIS X MÃO-DE-OBRA OCUPADA 2018**

Subsetores	Média Mensal (*)		Relação (C=A/B)
	Salários, Encargos e Benefícios em US\$ 1.000	Mão-de-Obra Ocupada	
	(A)	(B)	
Eletr eletrônico(**)	44.723,0	31.115	1.437,35
Relojoeiro	1.972,9	1.883	1.047,74
Duas rodas	29.376,4	12.564	2.338,14
Termoplástico	22.758,6	7.007	3.247,98
Bebidas	2.511,8	2.175	1.154,85
Metalúrgico	7.853,3	5.236	1.499,87
Mecânico	6.677,8	4.547	1.468,62
Madeireiro	445,7	694	642,22
Papel e papelão	3.427,8	2.060	1.663,98
Químico	6.708,3	2.840	2.362,08
Material de limpeza e velas	29,8	34	876,47
Vestuário e calçados	112,1	242	463,22
Produtos Alimentícios	859,9	863	996,41
Editorial e gráfico	588,4	534	1.101,87
Têxtil	161,1	375	429,60
Mineral não metálico	337,5	278	1.214,03
Mobiliário	518,4	704	736,36
Beneficiamento de borracha	727,4	686	1.060,35
Ótico	956,1	630	1.517,62
Brinquedos	802,9	597	1.344,89
Isqueiros, canetas e barbeadores	5.732,9	2.553	2.245,55
Naval	1.192,3	796	1.497,86
DIVERSOS	147,6	190	776,84
<b>TOTAL</b>	<b>138.622,0</b>	<b>78.603</b>	<b>1.763,57</b>

(\*) Exceto mão-de-obra terceirizada e temporária.

(\*\*) Inclusive Bens de Informática.

FONTE: CGPRO/SAP

**SETOR INDUSTRIAL**  
**SALÁRIOS, ENCARGOS E BENEFÍCIOS SOCIAIS X MÃO-DE-OBRA OCUPADA 2019**

Subsetores	Média Mensal (*)		Relação (C=A/B)
	Salários, Encargos e Benefícios em US\$ 1.000	Mão-de-Obra Ocupada	
	(A)	(B)	
Eletr eletrônico(**)	40.525,5	30.426	1.331,94
Relojoeiro	1.731,3	1.787	968,83
Duas rodas	29.739,8	13.472	2.207,53
Termoplástico	9.131,0	7.401	1.233,75
Bebidas	1.843,7	1.991	926,02
Metalúrgico	7.642,8	5.397	1.416,12
Mecânico	6.790,7	5.004	1.357,05
Madeireiro	469,5	769	610,53
Papel e papelão	2.426,0	2.097	1.156,89
Couros e similares	52,1	80	651,25
Químico	5.665,1	2.580	2.195,78
Material de limpeza e velas	27,5	31	887,10
Vestuário e calçados	113,4	234	484,62
Produtos Alimentícios	1.084,9	1.079	1.005,47
Editorial e gráfico	526,3	573	918,50
Têxtil	175,6	413	425,18
Mineral não metálico	345,9	322	1.074,22
Mobiliário	508,4	720	706,11
Beneficiamento de borracha	816,2	762	1.071,13
Ótico	977,4	668	1.463,17
Brinquedos	719,8	511	1.408,61
Isqueiros, canetas e barbeadores	5.664,2	2.348	2.412,35
Naval	904,5	629	1.438,00
DIVERSOS	159,5	227	702,64
<b>TOTAL</b>	<b>118.041,1</b>	<b>79.521</b>	<b>1.484,40</b>

(\*) Exceto mão-de-obra terceirizada e temporária.

(\*\*) Inclusive Bens de Informática.

FONTE: CGPRO/SAP

**SETOR INDUSTRIAL**  
**SALÁRIOS, ENCARGOS E BENEFÍCIOS SOCIAIS X MÃO-DE-OBRA OCUPADA 2020**

Subsetores	Média Mensal (*)		Relação (C=A/B)
	Salários, Encargos e Benefícios em US\$ 1.000	Mão-de-Obra Ocupada	
	(A)	(B)	
Eletr eletrônico(**)	32.231,6	30.915	1.042,59
Relojoeiro	1.132,5	1.600	707,81
Duas rodas	21.834,0	13.931	1.567,30
Termoplástico	7.633,8	7.658	996,84
Bebidas	1.377,1	1.838	749,24
Metalúrgico	5.219,8	5.085	1.026,51
Mecânico	5.651,8	5.498	1.027,97
Madeireiro	373,6	806	463,52
Papel e papelão	1.956,3	2.147	911,18
Couros e similares	36,8	84	438,10
Químico	3.983,3	2.611	1.525,58
Material de limpeza e velas	22,0	31	709,68
Vestuário e calçados	101,6	262	387,79
Produtos Alimentícios	1.492,9	1.564	954,54
Editorial e gráfico	454,1	766	592,82
Têxtil	141,8	424	334,43
Mineral não metálico	260,5	319	816,61
Mobiliário	444,5	796	558,42
Beneficiamento de borracha	404,0	525	769,52
Ótico	606,6	627	967,46
Brinquedos	906,7	915	990,93
Isqueiros, canetas e barbeadores	3.973,2	2.196	1.809,29
Naval	870,7	770	1.130,78
DIVERSOS	32,7	60	545,00
<b>TOTAL</b>	<b>91.141,9</b>	<b>81.428</b>	<b>1.119,29</b>

(\*) Exceto mão-de-obra terceirizada e temporária.

(\*\*) Inclusive Bens de Informática.

FONTE: CGPRO/SAP



**SETOR INDUSTRIAL**  
**SALÁRIOS, ENCARGOS E BENEFÍCIOS SOCIAIS X MÃO-DE-OBRA OCUPADA 2021**

Subsetores	Média Mensal (*)		Relação (C=A/B)
	Salários, Encargos e Benefícios em US\$ 1.000	Mão-de-Obra Ocupada	
	(A)	(B)	
Eletr eletrônico(**)	37.786,6	33.783	1.118,51
Relojoeiro	1.356,0	1.811	748,76
Duas rodas	26.113,5	14.561	1.793,39
Termoplástico	9.464,1	9.591	986,77
Bebidas	1.344,4	1.597	841,83
Metalúrgico	5.938,6	5.178	1.146,89
Mecânico	6.259,8	5.891	1.062,60
Madeireiro	397,5	856	464,37
Papel e papelão	2.511,9	2.194	1.144,90
Couros e similares	40,1	90	445,56
Químico	4.377,2	2.890	1.514,60
Material de limpeza e velas	25,5	40	637,50
Vestuário e calçados	102,6	270	380,00
Produtos Alimentícios	1.917,4	2.283	839,86
Editorial e gráfico	632,5	1.043	606,42
Têxtil	206,1	462	446,10
Mineral não metálico	279,6	330	847,27
Mobiliário	480,5	863	556,78
Beneficiamento de borracha	14,6	40	365,00
Ótico	835,4	541	1.544,18
Brinquedos	1.729,4	1.702	1.016,10
Isqueiros, canetas e barbeadores	4.260,6	2.101	2.027,89
Naval	934,6	800	1.168,25
DIVERSOS	28,9	48	602,08
<b>TOTAL</b>	<b>107.037,4</b>	<b>88.965</b>	<b>1.203,14</b>

(\*) Exceto mão-de-obra terceirizada e temporária.

(\*\*) Inclusive Bens de Informática.

FONTE: CGPRO/SAP

**SETOR INDUSTRIAL**  
**SALÁRIOS, ENCARGOS E BENEFÍCIOS SOCIAIS X MÃO-DE-OBRA OCUPADA 2022**

Subsetores	Média Mensal (*)		Relação (C=A/B)
	Salários, Encargos e Benefícios em US\$ 1.000	Mão-de-Obra Ocupada	
	(A)	(B)	
Eletr eletrônico(**)	43.712,2	34.955	1.250,53
Relojoeiro	1.886,9	2.302	819,68
Duas rodas	29.146,8	15.163	1.922,23
Termoplástico	12.368,5	11.199	1.104,43
Bebidas	1.510,5	1.678	900,18
Metalúrgico	7.029,1	5.546	1.267,42
Mecânico	6.587,3	5.359	1.229,20
Madeireiro	503,4	920	547,17
Papel e papelão	2.784,5	2.238	1.244,19
Couros e similares	43,8	78	561,54
Químico	5.368,5	3.059	1.754,99
Material de limpeza e velas	29,2	40	730,00
Vestuário e calçados	110,7	280	395,36
Produtos Alimentícios	2.174,9	2.279	954,32
Editorial e gráfico	757,2	1.125	673,07
Têxtil	199,2	434	458,99
Mineral não metálico	423,0	347	1.219,02
Mobiliário	596,6	905	659,23
Beneficiamento de borracha	19,1	41	465,85
Ótico	839,0	423	1.983,45
Brinquedos	2.123,7	1.856	1.144,23
Isqueiros, canetas e barbeadores	4.532,0	2.026	2.236,92
Naval	740,8	834	888,25
DIVERSOS	25,5	55	463,64
<b>TOTAL</b>	<b>123.512,4</b>	<b>93.142</b>	<b>1.326,07</b>

(\*) Exceto mão-de-obra terceirizada e temporária.

(\*\*) Inclusive Bens de Informática.

FONTE: CGPRO/SAP

**SETOR INDUSTRIAL**  
**SALÁRIOS, ENCARGOS E BENEFÍCIOS SOCIAIS X MÃO-DE-OBRA OCUPADA 2017**

Subsetores	Média Mensal (*)		Relação (C=A/B)
	Salários, Encargos e Benefícios em R\$ 1.000	Mão-de-Obra Ocupada	
	(A)	(B)	
Eletr eletrônico(**)	161.843,0	32.818	4.931,53
Relojoeiro	7.473,6	1.920	3.892,50
Duas rodas	99.982,2	12.101	8.262,31
Termoplástico	31.443,1	6.615	4.753,30
Bebidas	7.404,8	2.204	3.359,71
Metalúrgico	26.305,5	5.215	5.044,20
Mecânico	25.480,7	4.735	5.381,35
Madeireiro	1.643,3	696	2.361,06
Papel e papelão	9.162,9	2.144	4.273,74
Químico	21.052,1	2.672	7.878,78
Material de limpeza e velas	111,0	35	3.171,43
Vestuário e calçados	549,8	280	1.963,57
Produtos Alimentícios	3.733,9	801	4.661,55
Editorial e gráfico	1.722,6	471	3.657,32
Têxtil	615,5	416	1.479,57
Mineral não metálico	1.316,5	282	4.668,44
Mobiliário	1.583,3	667	2.373,76
Beneficiamento de borracha	3.044,5	755	4.032,45
Ótico	3.482,2	648	5.373,77
Brinquedos	983,3	233	4.220,17
Isqueiros, canetas e barbeadores	21.449,7	2.678	8.009,60
Naval	4.455,3	844	5.278,79
DIVERSOS	493,5	178	2.772,47
<b>TOTAL</b>	<b>435.332,3</b>	<b>79.408</b>	<b>5.482,22</b>

(\*) Exceto mão-de-obra terceirizada e temporária.

(\*\*) Inclusive Bens de Informática.

FONTE: CGPRO/SAP

**SETOR INDUSTRIAL**  
**SALÁRIOS, ENCARGOS E BENEFÍCIOS SOCIAIS X MÃO-DE-OBRA OCUPADA 2018**

Subsetores	Média Mensal (*)		Relação (C=A/B)
	Salários, Encargos e Benefícios em R\$ 1.000	Mão-de-Obra Ocupada	
	(A)	(B)	
Eletr eletrônico(**)	163.270,4	31.115	5.247,32
Relojoeiro	7.227,2	1.883	3.838,13
Duas rodas	107.697,6	12.564	8.571,92
Termoplástico	85.942,7	7.007	12.265,26
Bebidas	9.209,4	2.175	4.234,21
Metalúrgico	28.788,6	5.236	5.498,20
Mecânico	24.450,0	4.547	5.377,17
Madeireiro	1.630,7	694	2.349,71
Papel e papelão	12.907,7	2.060	6.265,87
Químico	24.598,2	2.840	8.661,34
Material de limpeza e velas	108,6	34	3.194,12
Vestuário e calçados	410,1	242	1.694,63
Produtos Alimentícios	3.165,0	863	3.667,44
Editorial e gráfico	2.142,3	534	4.011,80
Têxtil	586,6	375	1.564,27
Mineral não metálico	1.230,3	278	4.425,54
Mobiliário	1.901,0	704	2.700,28
Beneficiamento de borracha	2.661,3	686	3.879,45
Ótico	3.487,8	630	5.536,19
Brinquedos	2.985,1	597	5.000,17
Isqueiros, canetas e barbeadores	20.965,1	2.553	8.211,95
Naval	4.335,5	796	5.446,61
DIVERSOS	537,8	190	2.830,53
<b>TOTAL</b>	<b>510.239,0</b>	<b>78.603</b>	<b>6.491,34</b>

(\*) Exceto mão-de-obra terceirizada e temporária.

(\*\*) Inclusive Bens de Informática.

FONTE: CGPRO/SAP

**SETOR INDUSTRIAL**  
**SALÁRIOS, ENCARGOS E BENEFÍCIOS SOCIAIS X MÃO-DE-OBRA OCUPADA 2019**

Subsetores	Média Mensal (*)		Relação (C=A/B)
	Salários, Encargos e Benefícios em R\$ 1.000	Mão-de-Obra Ocupada	
	(A)	(B)	
Eletr eletrônico(**)	160.106,7	30.426	5.262,17
Relojoeiro	6.836,1	1.787	3.825,46
Duas rodas	117.606,1	13.472	8.729,67
Termoplástico	36.072,5	7.401	4.874,00
Bebidas	7.278,5	1.991	3.655,70
Metalúrgico	30.185,8	5.397	5.593,07
Mecânico	26.869,0	5.004	5.369,50
Madeireiro	1.856,1	769	2.413,65
Papel e papelão	9.594,8	2.097	4.575,49
Couros e similares	204,6	80	2.557,50
Químico	22.408,6	2.580	8.685,50
Material de limpeza e velas	108,5	31	3.500,00
Vestuário e calçados	448,3	234	1.915,81
Produtos Alimentícios	4.310,0	1.079	3.994,44
Editorial e gráfico	2.080,7	573	3.631,24
Têxtil	693,8	413	1.679,90
Mineral não metálico	1.366,4	322	4.243,48
Mobiliário	2.010,2	720	2.791,94
Beneficiamento de borracha	3.225,3	762	4.232,68
Ótico	3.863,0	668	5.782,93
Brinquedos	2.847,7	511	5.572,80
Isqueiros, canetas e barbeadores	22.431,6	2.348	9.553,49
Naval	3.575,9	629	5.685,06
DIVERSOS	629,8	227	2.774,45
<b>TOTAL</b>	<b>466.610,0</b>	<b>79.521</b>	<b>5.867,76</b>

(\*) Exceto mão-de-obra terceirizada e temporária.

(\*\*) Inclusive Bens de Informática.

FONTE: CGPRO/SAP

**SETOR INDUSTRIAL**  
**SALÁRIOS, ENCARGOS E BENEFÍCIOS SOCIAIS X MÃO-DE-OBRA OCUPADA 2020**

Subsetores	Média Mensal (*)		Relação (C=A/B)
	Salários, Encargos e Benefícios em R\$ 1.000	Mão-de-Obra Ocupada	
	(A)	(B)	
Eletr eletrônico(**)	167.977,7	30.915	5.433,53
Relojoeiro	5.844,7	1.600	3.652,94
Duas rodas	113.544,0	13.931	8.150,46
Termoplástico	39.752,7	7.658	5.191,00
Bebidas	7.156,7	1.838	3.893,74
Metalúrgico	27.096,3	5.085	5.328,67
Mecânico	29.404,1	5.498	5.348,14
Madeireiro	1.943,7	806	2.411,54
Papel e papelão	10.177,0	2.147	4.740,10
Couros e similares	192,5	84	2.291,67
Químico	20.715,8	2.611	7.934,05
Material de limpeza e velas	114,9	31	3.706,45
Vestuário e calçados	532,8	262	2.033,59
Produtos Alimentícios	7.702,0	1.564	4.924,55
Editorial e gráfico	2.374,6	766	3.100,00
Têxtil	735,8	424	1.735,38
Mineral não metálico	1.356,8	319	4.253,29
Mobiliário	2.320,3	796	2.914,95
Beneficiamento de borracha	2.050,4	525	3.905,52
Ótico	3.154,0	627	5.030,30
Brinquedos	4.792,5	915	5.237,70
Isqueiros, canetas e barbeadores	20.634,6	2.196	9.396,45
Naval	4.547,1	770	5.905,32
DIVERSOS	163,1	60	2.718,33
<b>TOTAL</b>	<b>474.284,1</b>	<b>81.428</b>	<b>5.824,58</b>

(\*) Exceto mão-de-obra terceirizada e temporária.

(\*\*) Inclusive Bens de Informática.

FONTE: CGPRO/SAP

**SETOR INDUSTRIAL**  
**SALÁRIOS, ENCARGOS E BENEFÍCIOS SOCIAIS X MÃO-DE-OBRA OCUPADA 2021**

Subsetores	Média Mensal (*)		Relação (C=A/B)
	Salários, Encargos e Benefícios em R\$ 1.000	Mão-de-Obra Ocupada	
	(A)	(B)	
Eletr eletrônico(**)	203.333,5	33.783	6.018,81
Relojoeiro	7.322,5	1.811	4.043,35
Duas rodas	141.300,0	14.561	9.704,00
Termoplástico	51.057,4	9.591	5.323,47
Bebidas	7.261,9	1.597	4.547,21
Metalúrgico	32.046,0	5.178	6.188,88
Mecânico	33.747,8	5.891	5.728,70
Madeireiro	2.144,7	856	2.505,49
Papel e papelão	13.570,1	2.194	6.185,10
Couros e similares	216,8	90	2.408,89
Químico	23.624,9	2.890	8.174,71
Material de limpeza e velas	137,4	40	3.435,00
Vestuário e calçados	554,0	270	2.051,85
Produtos Alimentícios	10.344,6	2.283	4.531,14
Editorial e gráfico	3.413,8	1.043	3.273,06
Têxtil	1.112,4	462	2.407,79
Mineral não metálico	1.506,5	330	4.565,15
Mobiliário	2.593,9	863	3.005,68
Beneficiamento de borracha	79,0	40	1.975,00
Ótico	4.503,5	541	8.324,40
Brinquedos	9.336,2	1.702	5.485,43
Isqueiros, canetas e barbeadores	23.016,4	2.101	10.954,97
Naval	5.044,9	800	6.306,12
DIVERSOS	156,1	48	3.252,08
<b>TOTAL</b>	<b>577.424,3</b>	<b>88.965</b>	<b>6.490,47</b>

(\*) Exceto mão-de-obra terceirizada e temporária.

(\*\*) Inclusive Bens de Informática.

FONTE: CGPRO/SAP

**SETOR INDUSTRIAL**  
**SALÁRIOS, ENCARGOS E BENEFÍCIOS SOCIAIS X MÃO-DE-OBRA OCUPADA 2022**

Subsetores	Média Mensal (*)		Relação (C=A/B)
	Salários, Encargos e Benefícios em R\$ 1.000	Mão-de-Obra Ocupada	
	(A)	(B)	
Eletr eletrônico(**)	223.277,4	34.955	6.387,57
Relojoeiro	9.616,9	2.302	4.177,63
Duas rodas	148.853,4	15.163	9.816,88
Termoplástico	63.087,2	11.199	5.633,29
Bebidas	7.713,0	1.678	4.596,54
Metalúrgico	35.938,1	5.546	6.480,00
Mecânico	33.651,1	5.359	6.279,36
Madeireiro	2.567,8	920	2.791,09
Papel e papelão	14.248,8	2.238	6.366,76
Couros e similares	223,6	78	2.866,67
Químico	27.415,0	3.059	8.962,08
Material de limpeza e velas	149,1	40	3.727,50
Vestuário e calçados	565,2	280	2.018,57
Produtos Alimentícios	11.098,9	2.279	4.870,07
Editorial e gráfico	3.858,0	1.125	3.429,33
Têxtil	1.014,4	434	2.337,33
Mineral não metálico	2.162,0	347	6.230,55
Mobiliário	3.050,4	905	3.370,61
Beneficiamento de borracha	97,5	41	2.378,05
Ótico	4.274,5	423	10.105,20
Brinquedos	10.867,5	1.856	5.855,33
Isqueiros, canetas e barbeadores	23.152,2	2.026	11.427,54
Naval	3.793,3	834	4.548,32
DIVERSOS	130,4	55	2.370,91
<b>TOTAL</b>	<b>630.805,7</b>	<b>93.142</b>	<b>6.772,52</b>

(\*) Exceto mão-de-obra terceirizada e temporária.

(\*\*) Inclusive Bens de Informática.

FONTE: CGPRO/SAP



**SETOR INDUSTRIAL**  
**PARTICIPAÇÃO DOS DISPÊNDIOS NO FATURAMENTO**

(Valores Nominais em R\$ 1,00)

ANOS	Salários, Encargos e Benefícios Sociais (*)			Faturamento (D)	Participação (%) (E = C / D)
	Salários (A)	Encargos e Benefícios Sociais (B)	Total (C = A + B)		
2017	2.479.854.856	2.745.683.546	5.225.538.402	82.130.854.221	6,36
2018	2.555.916.861	3.567.145.549	6.123.062.410	94.042.702.464	6,51
2019	2.682.540.166	2.916.780.741	5.599.320.907	104.827.985.736	5,34
2020	2.719.037.332	2.972.371.092	5.691.408.424	120.379.274.147	4,73
2021	3.097.869.078	3.831.226.540	6.929.095.618	162.869.778.491	4,25
2022(**)	2.950.202.165	3.357.854.267	6.308.056.432	145.961.541.253	4,32

(Valores em US\$ 1,00)

ANOS	Salários, Encargos e Benefícios Sociais (*)			Faturamento (D)	Participação (%) (E = C / D)
	Salários (A)	Encargos e Benefícios Sociais (B)	Total (C = A + B)		
2017	776.496.470	859.263.175	1.635.759.645	25.704.403.072	6,36
2018	699.626.719	963.896.010	1.663.522.729	25.693.107.695	6,47
2019	679.215.971	737.276.515	1.416.492.486	26.477.313.570	5,35
2020	522.874.580	570.831.225	1.093.705.805	22.954.144.452	4,76
2021	574.580.789	709.868.671	1.284.449.460	30.173.365.998	4,26
2022(**)	577.609.878	657.514.633	1.235.124.511	28.621.098.088	4,32

(\*\*) Dados parciais.

(\*) Exceto mão-de-obra terceirizada e temporária

FONTE: CGPRO/SAP

**SETOR INDUSTRIAL**  
**SALÁRIOS X MÃO-DE-OBRA OCUPADA - 2017**

Subsetores	Média Mensal (*)		Relação (C = A / B)
	Salários Valores em R\$ 1.000,00 (A)	Mão-de-Obra Ocupada (B)	
Eletroeletrônico (**)	76.938,2	32.818	2.344,39
Relojoeiro	3.017,2	1.920	1.571,46
Duas rodas	47.081,8	12.101	3.890,74
Termoplástico	15.407,8	6.615	2.329,22
Bebidas	3.669,4	2.204	1.664,88
Metalúrgico	12.535,1	5.215	2.403,66
Mecânico	11.797,6	4.735	2.491,57
Madeireiro	1.158,2	696	1.664,08
Papel e papelão	4.599,7	2.144	2.145,38
Químico	8.914,8	2.672	3.336,38
Material de limpeza e velas	64,4	35	1.840,00
Vestuário e calçados	278,8	280	995,71
Produtos Alimentícios	1.572,7	801	1.963,42
Editorial e gráfico	798,5	471	1.695,33
Têxtil	446,8	416	1.074,04
Mineral não metálico	694,8	282	2.463,83
Mobiliário	920,3	667	1.379,76
Beneficiamento de borracha	1.604,9	755	2.125,70
Ótico	1.405,2	648	2.168,52
Brinquedos	438,5	233	1.881,97
Isqueiros, canetas e barbeadores descartáveis	11.380,4	2.678	4.249,59
Naval	1.581,8	844	1.874,17
DIVERSOS	270,8	178	1.521,35
<b>Totais</b>	<b>206.577,7</b>	<b>79.408</b>	<b>2.601,47</b>

Fonte: CGPRO/SAP

(\*) Exceto mão-de-obra terceirizada e temporária

(\*\*) Inclusive Bens de Informática

**SETOR INDUSTRIAL**  
**SALÁRIOS X MÃO-DE-OBRA OCUPADA - 2018**

Subsetores	Média Mensal (*)		Relação (C = A / B)
	Salários Valores em R\$ 1.000,00 (A)	Mão-de-Obra Ocupada (B)	
Eletroeletrônico (**)	76.748,5	31.115	2.466,61
Relojoeiro	2.962,0	1.883	1.573,02
Duas rodas	50.032,1	12.564	3.982,18
Termoplástico	17.078,4	7.007	2.437,33
Bebidas	3.696,6	2.175	1.699,59
Metalúrgico	13.108,5	5.236	2.503,53
Mecânico	11.037,5	4.547	2.427,42
Madeireiro	1.155,3	694	1.664,70
Papel e papelão	4.488,4	2.060	2.178,83
Químico	9.777,5	2.840	3.442,78
Material de limpeza e velas	64,5	34	1.897,06
Vestuário e calçados	256,7	242	1.060,74
Produtos Alimentícios	1.742,3	863	2.018,89
Editorial e gráfico	893,4	534	1.673,03
Têxtil	416,4	375	1.110,40
Mineral não metálico	684,7	278	2.462,95
Mobiliário	1.023,6	704	1.453,98
Beneficiamento de borracha	1.551,8	686	2.262,10
Ótico	1.418,7	630	2.251,90
Brinquedos	1.333,7	597	2.234,00
Isqueiros, canetas e barbeadores descartáveis	11.670,7	2.553	4.571,37
Naval	1.566,2	796	1.967,59
DIVERSOS	276,3	190	1.454,21
<b>Totais</b>	<b>212.983,8</b>	<b>78.603</b>	<b>2.709,61</b>

Fonte: CGPRO/SAP

(\*) Exceto mão-de-obra terceirizada e temporária

(\*\*) Inclusive Bens de Informática

**SETOR INDUSTRIAL**  
**SALÁRIOS X MÃO-DE-OBRA OCUPADA - 2019**

Subsetores	Média Mensal (*)		Relação (C = A / B)
	Salários Valores em R\$ 1.000,00 (A)	Mão-de-Obra Ocupada (B)	
Eletroeletrônico (**)	76.540,1	30.426	2.515,61
Relojoeiro	2.877,2	1.787	1.610,07
Duas rodas	54.033,4	13.472	4.010,79
Termoplástico	17.529,5	7.401	2.368,53
Bebidas	3.525,1	1.991	1.770,52
Metalúrgico	13.596,3	5.397	2.519,23
Mecânico	12.679,9	5.004	2.533,95
Madeireiro	1.305,7	769	1.697,92
Papel e papelão	4.712,4	2.097	2.247,21
Couros e similares	119,6	80	1.495,00
Químico	9.130,0	2.580	3.538,76
Material de limpeza e velas	64,0	31	2.064,52
Vestuário e calçados	272,3	234	1.163,68
Produtos Alimentícios	2.432,9	1.079	2.254,77
Editorial e gráfico	1.035,0	573	1.806,28
Têxtil	458,7	413	1.110,65
Mineral não metálico	754,6	322	2.343,48
Mobiliário	1.036,4	720	1.439,44
Beneficiamento de borracha	1.817,8	762	2.385,56
Ótico	1.562,2	668	2.338,62
Brinquedos	1.382,2	511	2.704,89
Isqueiros, canetas e barbeadores descartáveis	15.016,0	2.348	6.395,23
Naval	1.342,0	629	2.133,55
DIVERSOS	321,7	227	1.417,18
<b>Totais</b>	<b>223.545,0</b>	<b>79.521</b>	<b>2.811,14</b>

Fonte: CGPRO/SAP

(\*) Exceto mão-de-obra terceirizada e temporária

(\*\*) Inclusive Bens de Informática

**SETOR INDUSTRIAL**  
**SALÁRIOS X MÃO-DE-OBRA OCUPADA - 2020**

Subsetores	Média Mensal (*)		Relação (C = A / B)
	Salários Valores em R\$ 1.000,00 (A)	Mão-de-Obra Ocupada (B)	
Eletroeletrônico (**)	80.554,9	30.915	2.605,69
Relojoeiro	2.534,5	1.600	1.584,06
Duas rodas	50.614,6	13.931	3.633,24
Termoplástico	19.741,3	7.658	2.577,87
Bebidas	3.410,5	1.838	1.855,55
Metalúrgico	12.862,5	5.085	2.529,50
Mecânico	13.509,5	5.498	2.457,17
Madeireiro	1.401,9	806	1.739,33
Papel e papelão	5.018,9	2.147	2.337,63
Couros e similares	111,0	84	1.321,43
Químico	9.513,4	2.611	3.643,58
Material de limpeza e velas	65,7	31	2.119,35
Vestuário e calçados	310,8	262	1.186,26
Produtos Alimentícios	3.737,7	1.564	2.389,83
Editorial e gráfico	1.251,2	766	1.633,42
Têxtil	485,6	424	1.145,28
Mineral não metálico	742,7	319	2.328,21
Mobiliário	1.128,1	796	1.417,21
Beneficiamento de borracha	1.181,0	525	2.249,52
Ótico	1.471,5	627	2.346,89
Brinquedos	2.154,8	915	2.354,97
Isqueiros, canetas e barbeadores descartáveis	13.036,1	2.196	5.936,29
Naval	1.664,8	770	2.162,08
DIVERSOS	83,6	60	1.393,33
<b>Totais</b>	<b>226.586,6</b>	<b>81.428</b>	<b>2.782,66</b>

Fonte: CGPRO/SAP

(\*) Exceto mão-de-obra terceirizada e temporária

(\*\*) Inclusive Bens de Informática

**SETOR INDUSTRIAL**  
**SALÁRIOS X MÃO-DE-OBRA OCUPADA - 2021**

Subsetores	Média Mensal (*)		Relação (C = A / B)
	Salários Valores em R\$ 1.000,00 (A)	Mão-de-Obra Ocupada (B)	
Eletroeletrônico (**)	92.543,1	33.783	2.739,34
Relojoeiro	3.096,4	1.811	1.709,77
Duas rodas	54.861,8	14.561	3.767,72
Termoplástico	24.986,9	9.591	2.605,24
Bebidas	3.279,7	1.597	2.053,66
Metalúrgico	13.756,3	5.178	2.656,68
Mecânico	15.396,8	5.891	2.613,61
Madeireiro	1.538,8	856	1.797,66
Papel e papelão	6.112,3	2.194	2.785,92
Couros e similares	127,5	90	1.416,67
Químico	10.496,3	2.890	3.631,94
Material de limpeza e velas	79,5	40	1.987,50
Vestuário e calçados	327,9	270	1.214,44
Produtos Alimentícios	5.692,2	2.283	2.493,30
Editorial e gráfico	1.707,2	1.043	1.636,82
Têxtil	615,2	462	1.331,60
Mineral não metálico	813,2	330	2.464,24
Mobiliário	1.246,8	863	1.444,73
Beneficiamento de borracha	46,7	40	1.167,50
Ótico	1.430,6	541	2.644,36
Brinquedos	4.190,0	1.702	2.461,81
Isqueiros, canetas e barbeadores descartáveis	13.947,3	2.101	6.638,41
Naval	1.789,0	800	2.236,25
DIVERSOS	74,1	48	1.543,75
<b>Totais</b>	<b>258.155,6</b>	<b>88.965</b>	<b>2.901,77</b>

Fonte: CGPRO/SAP

(\*) Exceto mão-de-obra terceirizada e temporária

(\*\*) Inclusive Bens de Informática

**SETOR INDUSTRIAL**  
**SALÁRIOS X MÃO-DE-OBRA OCUPADA - 2022 (\*\*\*)**

Subsetores	Média Mensal (*)		Relação (C = A / B)
	Salários Valores em R\$ 1.000,00 (A)	Mão-de-Obra Ocupada (B)	
Eletroeletrônico (**)	104.878,4	34.955	3.000,38
Relojoeiro	4.419,5	2.302	1.919,85
Duas rodas	64.725,1	15.163	4.268,62
Termoplástico	30.734,9	11.199	2.744,43
Bebidas	3.654,3	1.678	2.177,77
Metalúrgico	16.136,3	5.546	2.909,54
Mecânico	15.467,3	5.359	2.886,23
Madeireiro	1.839,4	920	1.999,35
Papel e papelão	6.992,1	2.238	3.124,26
Couros e similares	138,0	78	1.769,23
Químico	12.587,2	3.059	4.114,81
Material de limpeza e velas	88,6	40	2.215,00
Vestuário e calçados	368,1	280	1.314,64
Produtos Alimentícios	5.953,4	2.279	2.612,29
Editorial e gráfico	2.021,7	1.125	1.797,07
Têxtil	608,5	434	1.402,07
Mineral não metálico	1.023,5	347	2.949,57
Mobiliário	1.412,9	905	1.561,22
Beneficiamento de borracha	38,2	41	931,71
Ótico	1.336,4	423	3.159,34
Brinquedos	4.897,1	1.856	2.638,52
Isqueiros, canetas e barbeadores descartáveis	13.575,5	2.026	6.700,64
Naval	2.049,2	834	2.457,07
DIVERSOS	74,7	55	1.358,18
<b>Totais</b>	<b>295.020,3</b>	<b>93.142</b>	<b>3.167,43</b>

Fonte: CGPRO/SAP

(\*) Exceto mão-de-obra terceirizada e temporária

(\*\*) Inclusive Bens de Informática

(\*\*\*) Dados parciais.

**SETOR INDUSTRIAL**  
**SALÁRIOS X MÃO-DE-OBRA OCUPADA - 2017**

Subsetores	Média Mensal (*)		Relação (C = A / B)
	Salários Valores em US\$ 1.000,00 (A)	Mão-de-Obra Ocupada (B)	
Eletroeletrônico (**)	24.096,6	32.818	734,25
Relojoeiro	944,8	1.920	492,08
Duas rodas	14.727,6	12.101	1.217,06
Termoplástico	4.827,0	6.615	729,71
Bebidas	1.148,5	2.204	521,10
Metalúrgico	3.924,3	5.215	752,50
Mecânico	3.696,9	4.735	780,76
Madeireiro	362,9	696	521,41
Papel e papelão	1.440,0	2.144	671,64
Químico	2.793,9	2.672	1.045,62
Material de limpeza e velas	20,2	35	577,14
Vestuário e calçados	87,4	280	312,14
Produtos Alimentícios	492,7	801	615,11
Editorial e gráfico	250,1	471	531,00
Têxtil	139,9	416	336,30
Mineral não metálico	217,3	282	770,57
Mobiliário	288,2	667	432,08
Beneficiamento de borracha	503,0	755	666,23
Ótico	440,3	648	679,48
Brinquedos	136,4	233	585,41
Isqueiros, canetas e barbeadores descartáveis	3.565,4	2.678	1.331,37
Naval	495,8	844	587,44
DIVERSOS	84,9	178	476,97
<b>Totais</b>	<b>64.684,1</b>	<b>79.408</b>	<b>814,58</b>

Fonte: CGPRO/SAP

(\*) Exceto mão-de-obra terceirizada e temporária

(\*\*) Inclusive Bens de Informática



**SETOR INDUSTRIAL**  
**SALÁRIOS X MÃO-DE-OBRA OCUPADA - 2018**

Subsetores	Média Mensal (*)		Relação (C = A / B)
	Salários Valores em US\$ 1.000,00 (A)	Mão-de-Obra Ocupada (B)	
Eletroeletrônico (**)	21.057,5	31.115	676,76
Relojoeiro	811,3	1.883	430,86
Duas rodas	13.670,5	12.564	1.088,07
Termoplástico	4.664,6	7.007	665,71
Bebidas	1.013,5	2.175	465,98
Metalúrgico	3.584,0	5.236	684,49
Mecânico	3.020,7	4.547	664,33
Madeireiro	315,7	694	454,90
Papel e papelão	1.232,7	2.060	598,40
Químico	2.673,4	2.840	941,34
Material de limpeza e velas	17,7	34	520,59
Vestuário e calçados	70,0	242	289,26
Produtos Alimentícios	473,7	863	548,90
Editorial e gráfico	243,1	534	455,24
Têxtil	114,6	375	305,60
Mineral não metálico	188,5	278	678,06
Mobiliário	280,3	704	398,15
Beneficiamento de borracha	422,3	686	615,60
Ótico	388,4	630	616,51
Brinquedos	359,2	597	601,68
Isqueiros, canetas e barbeadores descartáveis	3.190,2	2.553	1.249,59
Naval	431,2	796	541,71
DIVERSOS	76,0	190	400,00
<b>Totais</b>	<b>58.299,1</b>	<b>78.603</b>	<b>741,69</b>

Fonte: CGPRO/SAP

(\*) Exceto mão-de-obra terceirizada e temporária

(\*\*) Inclusive Bens de Informática

**SETOR INDUSTRIAL**  
**SALÁRIOS X MÃO-DE-OBRA OCUPADA - 2019**

Subsetores	Média Mensal (*)		Relação (C = A / B)
	Salários Valores em US\$ 1.000,00 (A)	Mão-de-Obra Ocupada (B)	
Eletroeletrônico (**)	19.398,6	30.426	637,57
Relojoeiro	728,4	1.787	407,61
Duas rodas	13.680,8	13.472	1.015,50
Termoplástico	4.439,4	7.401	599,84
Bebidas	893,6	1.991	448,82
Metalúrgico	3.443,2	5.397	637,98
Mecânico	3.206,3	5.004	640,75
Madeireiro	330,3	769	429,52
Papel e papelão	1.192,9	2.097	568,86
Couros e similares	30,5	80	381,25
Químico	2.312,2	2.580	896,20
Material de limpeza e velas	16,2	31	522,58
Vestuário e calçados	69,0	234	294,87
Produtos Alimentícios	612,4	1.079	567,56
Editorial e gráfico	261,9	573	457,07
Têxtil	116,2	413	281,36
Mineral não metálico	190,9	322	592,86
Mobiliário	262,3	720	364,31
Beneficiamento de borracha	460,0	762	603,67
Ótico	395,4	668	591,92
Brinquedos	350,1	511	685,13
Isqueiros, canetas e barbeadores descartáveis	3.790,2	2.348	1.614,22
Naval	339,2	629	539,27
DIVERSOS	81,5	227	359,03
<b>Totais</b>	<b>56.601,5</b>	<b>79.521</b>	<b>711,78</b>

Fonte: CGPRO/SAP

(\*) Exceto mão-de-obra terceirizada e temporária

(\*\*) Inclusive Bens de Informática

**SETOR INDUSTRIAL**  
**SALÁRIOS X MÃO-DE-OBRA OCUPADA - 2020**

Subsetores	Média Mensal (*)		Relação (C = A / B)
	Salários Valores em US\$ 1.000,00 (A)	Mão-de-Obra Ocupada (B)	
Eletroeletrônico (**)	15.484,3	30.915	500,87
Relojoeiro	490,2	1.600	306,38
Duas rodas	9.740,0	13.931	699,16
Termoplástico	3.792,2	7.658	495,19
Bebidas	655,0	1.838	356,37
Metalúrgico	2.479,6	5.085	487,63
Mecânico	2.595,1	5.498	472,01
Madeireiro	269,4	806	334,24
Papel e papelão	964,4	2.147	449,18
Couros e similares	21,3	84	253,57
Químico	1.829,5	2.611	700,69
Material de limpeza e velas	12,6	31	406,45
Vestuário e calçados	59,4	262	226,72
Produtos Alimentícios	711,9	1.564	455,18
Editorial e gráfico	239,5	766	312,66
Têxtil	93,2	424	219,81
Mineral não metálico	142,5	319	446,71
Mobiliário	216,5	796	271,98
Beneficiamento de borracha	233,0	525	443,81
Ótico	283,2	627	451,67
Brinquedos	408,5	915	446,45
Isqueiros, canetas e barbeadores descartáveis	2.516,1	2.196	1.145,77
Naval	318,9	770	414,16
DIVERSOS	16,8	60	280,00
<b>Totais</b>	<b>43.573,1</b>	<b>81.428</b>	<b>535,11</b>

Fonte: CGPRO/SAP

(\*) Exceto mão-de-obra terceirizada e temporária

(\*\*) Inclusive Bens de Informática

**SETOR INDUSTRIAL**  
**SALÁRIOS X MÃO-DE-OBRA OCUPADA - 2021**

Subsetores	Média Mensal (*)		Relação (C = A / B)
	Salários Valores em US\$ 1.000,00 (A)	Mão-de-Obra Ocupada (B)	
Eletroeletrônico (**)	17.157,4	33.783	507,87
Relojoeiro	573,7	1.811	316,79
Duas rodas	10.194,3	14.561	700,11
Termoplástico	4.633,4	9.591	483,10
Bebidas	608,1	1.597	380,78
Metalúrgico	2.551,3	5.178	492,72
Mecânico	2.855,4	5.891	484,71
Madeireiro	285,3	856	333,29
Papel e papelão	1.133,3	2.194	516,55
Couros e similares	23,6	90	262,22
Químico	1.946,3	2.890	673,46
Material de limpeza e velas	14,7	40	367,50
Vestuário e calçados	60,8	270	225,19
Produtos Alimentícios	1.054,7	2.283	461,98
Editorial e gráfico	316,5	1.043	303,45
Têxtil	114,2	462	247,19
Mineral não metálico	150,8	330	456,97
Mobiliário	230,8	863	267,44
Beneficiamento de borracha	8,7	40	217,50
Ótico	265,3	541	490,39
Brinquedos	776,5	1.702	456,23
Isqueiros, canetas e barbeadores descartáveis	2.581,4	2.101	1.228,65
Naval	331,6	800	414,50
DIVERSOS	13,7	48	285,42
<b>Totais</b>	<b>47.881,8</b>	<b>88.965</b>	<b>538,21</b>

Fonte: CGPRO/SAP

(\*) Exceto mão-de-obra terceirizada e temporária

(\*\*) Inclusive Bens de Informática

**SETOR INDUSTRIAL**  
**SALÁRIOS X MÃO-DE-OBRA OCUPADA - 2022 (\*\*\*)**

Subsetores	Média Mensal (*)		Relação (C = A / B)
	Salários Valores em US\$ 1.000,00 (A)	Mão-de-Obra Ocupada (B)	
Eletroeletrônico (**)	20.536,7	34.955	587,52
Relojoeiro	867,7	2.302	376,93
Duas rodas	12.657,0	15.163	834,73
Termoplástico	6.025,0	11.199	537,99
Bebidas	715,1	1.678	426,16
Metalúrgico	3.157,9	5.546	569,40
Mecânico	3.027,4	5.359	564,92
Madeireiro	360,5	920	391,85
Papel e papelão	1.367,2	2.238	610,90
Couros e similares	27,0	78	346,15
Químico	2.468,0	3.059	806,80
Material de limpeza e velas	17,4	40	435,00
Vestuário e calçados	72,0	280	257,14
Produtos Alimentícios	1.167,0	2.279	512,07
Editorial e gráfico	396,9	1.125	352,80
Têxtil	119,4	434	275,12
Mineral não metálico	199,6	347	575,22
Mobiliário	276,8	905	305,86
Beneficiamento de borracha	7,5	41	182,93
Ótico	262,1	423	619,62
Brinquedos	959,9	1.856	517,19
Isqueiros, canetas e barbeadores descartáveis	2.656,9	2.026	1.311,40
Naval	401,5	834	481,41
DIVERSOS	14,6	55	265,45
<b>Totais</b>	<b>57.761,1</b>	<b>93.142</b>	<b>620,14</b>

Fonte: CGPRO/SAP

(\*) Exceto mão-de-obra terceirizada e temporária

(\*\*) Inclusive Bens de Informática

(\*\*\*) Dados parciais.

**SETOR INDUSTRIAL**  
**MOVIMENTAÇÃO DA MÃO-DE-OBRA DO POLO INDUSTRIAL DE MANAUS - PIM**

ANO	MÃO-DE-OBRA (*)			MÉDIA MENSAL DE MÃO-DE-OBRA (**)	MÉDIA MENSAL DE EMPRESA
	ADMISSÕES	DEMISSÕES	SALDO		
2017	25.636	25.282	<b>354</b>	86.885	461
2018	22.404	23.714	<b>-1.310</b>	87.460	452
2019	25.927	22.867	<b>3.060</b>	89.775	448
2020	26.652	22.835	<b>3.817</b>	94.673	444
2021	34.301	26.861	<b>7.440</b>	105.846	463
2022(***)	29.197	25.178	<b>4.019</b>	109.263	479

(\*) Somente Mão-de-Obra Efetiva

(\*\*) Mão-de-Obra Efetiva + Temporária + Terceirizada

(\*\*\*) Dados Parciais. Correspondentes a média mensal de Empresas informantes do Sistema de Indicadores Industriais, com Projetos Plenos Aprovados pelo Conselho de Administração da SUFRAMA.

OBS.: Refere-se a acompanhamento conjuntural junto as empresas incentivadas.

FONTE: CGPRO/SAP

EVOLUÇÃO POR TIPO DE MÃO-DE-OBRA EMPREGADA NO POLO INDUSTRIAL DE MANAUS 2017 / 2022

MESES	EMPRESAS INFORMANTES	MÃO-DE-OBRA										PARTICIPAÇÃO	
		EFETIVA (A)	VARIAÇÃO MENSAL (%)	TEMPORÁRIA (B)	VARIAÇÃO MENSAL (%)	TOTAL C=(A+B+D)	VARIAÇÃO MENSAL (%)	TERCEIRIZADA (D)	VARIAÇÃO MENSAL	FEMININA (E)	PNE'S (F)	E/C	F/A
JAN/2017	468	80.574	0,00	1.941	0,00	86.909	0,00	4.394	0,00	24.518	2.739	28,21	3,40
FEV	463	79.783	-0,98	1.560	-19,63	85.882	-1,18	4.539	3,30	24.432	2.518	28,45	3,16
MAR	463	79.609	-0,22	1.310	-16,03	85.680	-0,24	4.761	4,89	24.613	2.344	28,73	2,94
ABR	461	79.099	-0,64	1.360	3,82	85.097	-0,68	4.638	-2,58	24.158	2.231	28,39	2,82
MAI	458	78.419	-0,86	2.007	47,57	85.005	-0,11	4.579	-1,27	24.235	2.232	28,51	2,85
JUN	460	78.412	-0,01	1.994	-0,65	84.777	-0,27	4.371	-4,54	24.021	2.237	28,33	2,85
JUL	460	79.788	1,75	3.781	89,62	87.128	2,77	3.559	-18,58	23.965	2.205	27,51	2,76
AGO	460	78.901	-1,11	2.971	-21,42	86.596	-0,61	4.724	32,73	23.794	2.251	27,48	2,85
SET	461	79.415	0,65	3.480	17,13	88.063	1,69	5.168	9,40	23.534	2.192	26,72	2,76
OUT	455	79.739	0,41	4.882	40,29	88.847	0,89	4.226	-18,23	25.503	2.486	28,70	3,12
NOV	459	80.245	0,63	4.280	-12,33	90.091	1,40	5.566	31,71	23.999	2.284	26,64	2,85
DEZ	460	79.347	-1,12	4.215	-1,52	88.545	-1,72	4.983	-10,47	23.776	2.427	26,85	3,06
JAN/2018	460	80.004	0,83	3.189	-24,34	88.117	-0,48	4.924	-1,18	22.970	2.196	26,07	2,74
FEV	457	80.008	0,00	3.129	-1,88	88.106	-0,01	4.969	0,91	23.151	2.209	26,28	2,76
MAR	452	79.647	-0,45	3.214	2,72	87.673	-0,49	4.812	-3,16	23.221	2.200	26,49	2,76
ABR	457	79.063	-0,73	3.140	-2,30	87.000	-0,77	4.797	-0,31	23.111	2.304	26,56	2,91
MAI	454	77.949	-1,41	3.102	-1,21	86.320	-0,78	5.269	9,84	22.892	2.201	26,52	2,82
JUN	455	77.878	-0,09	2.961	-4,55	86.021	-0,35	5.182	-1,65	22.707	3.255	26,40	4,18
JUL	454	78.211	0,43	3.427	15,74	86.709	0,80	5.071	-2,14	22.954	2.530	26,47	3,23
AGO	455	78.503	0,37	3.892	13,57	87.593	1,02	5.198	2,50	22.947	2.269	26,20	2,89
SET	447	78.582	0,10	4.477	15,03	88.267	0,77	5.208	0,19	22.861	2.252	25,90	2,87
OUT	446	78.228	-0,45	4.905	9,56	88.308	0,05	5.175	-0,63	23.479	2.279	26,59	2,91
NOV	449	78.387	0,20	5.068	3,32	88.629	0,36	5.174	-0,02	23.175	2.325	26,15	2,97
DEZ	443	76.838	-1,98	4.620	-8,84	86.781	-2,09	5.323	2,88	22.526	2.666	25,96	3,47
JAN/2019	458	78.123	1,67	3.559	-22,97	87.244	0,53	5.562	4,49	22.817	2.483	26,15	3,18
FEV	455	78.010	-0,14	3.149	-11,52	86.972	-0,31	5.813	4,51	23.048	2.291	26,50	2,94
MAR	456	78.062	0,07	3.188	1,24	86.696	-0,32	5.446	-6,31	22.792	2.356	26,29	3,02
ABR	452	78.343	0,36	3.385	6,18	86.635	-0,07	4.907	-9,90	22.655	2.329	26,15	2,97
MAI	450	78.801	0,58	4.474	32,17	88.918	2,64	5.643	15,00	22.399	2.254	25,19	2,86
JUN	447	79.303	0,64	4.505	0,69	89.337	0,47	5.529	-2,02	22.740	2.345	25,45	2,96
JUL	444	79.687	0,48	4.833	7,28	90.107	0,86	5.587	1,05	22.921	2.574	25,44	3,23
AGO	443	80.009	0,40	4.870	0,77	91.186	1,20	6.307	12,89	22.947	2.402	25,17	3,00
SET	443	80.953	1,18	5.642	15,85	92.846	1,82	6.251	-0,89	23.227	2.472	25,02	3,05
OUT	443	81.180	0,28	5.899	4,56	93.549	0,76	6.470	3,50	23.236	2.514	24,84	3,10
NOV	442	81.234	0,07	4.913	-16,71	92.264	-1,37	6.117	-5,46	23.181	2.561	25,12	3,15
DEZ	440	80.543	-0,85	4.652	-5,31	91.544	-0,78	6.349	3,79	23.157	2.594	25,30	3,22

FONTE: CGPRO/SAP

**EVOLUÇÃO POR TIPO DE MÃO-DE-OBRA EMPREGADA NO POLO INDUSTRIAL DE MANAUS 2017 / 2022**

MESES	EMPRESAS INFORMANTES	MÃO-DE-OBRA										PARTICIPAÇÃO	
		EFETIVA (A)	VARIÇÃO MENSAL (%)	TEMPORÁRIA (B)	VARIÇÃO MENSAL (%)	TOTAL C=(A+B+D)	VARIÇÃO MENSAL (%)	TERCEIRIZADA (D)	VARIÇÃO MENSAL	FEMININA (E)	PNE'S (F)	E/C	F/A
JAN/2020	448	81.473	1,15	4.718	1,42	93.684	2,34	7.493	18,02	23.107	2.592	24,66	3,18
FEV	441	81.547	0,09	4.506	-4,49	93.573	-0,12	7.520	0,36	25.416	2.848	27,16	3,49
MAR	448	81.726	0,22	4.008	-11,05	93.381	-0,21	7.647	1,69	23.009	2.701	24,64	3,30
ABR	446	79.346	-2,91	3.810	-4,94	90.192	-3,42	7.036	-7,99	22.291	2.556	24,72	3,22
MAI	445	77.462	-2,37	3.840	0,79	87.933	-2,50	6.631	-5,76	21.461	2.457	24,41	3,17
JUN	444	77.521	0,08	4.252	10,73	88.557	0,71	6.784	2,31	21.463	2.456	24,24	3,17
JUL	442	78.654	1,46	4.337	2,00	89.989	1,62	6.998	3,15	22.155	2.537	24,62	3,23
AGO	443	81.272	3,33	5.443	25,50	94.209	4,69	7.494	7,09	25.739	2.816	27,32	3,46
SET	441	83.213	2,39	6.829	25,46	98.172	4,21	8.130	8,49	26.444	2.874	26,94	3,45
OUT	443	84.981	2,12	8.370	22,57	102.007	3,91	8.656	6,47	26.514	2.890	25,99	3,40
NOV	445	85.758	0,91	9.027	7,85	103.493	1,46	8.708	0,60	27.160	2.928	26,24	3,41
DEZ	441	84.204	-1,81	8.835	-2,13	100.885	-2,52	7.846	-9,90	26.575	2.914	26,34	3,46
JAN/2021	449	86.109	2,26	8.968	1,51	104.035	3,12	8.958	14,17	27.251	2.948	26,19	3,42
FEV	450	85.965	-0,17	8.586	-4,26	103.633	-0,39	9.082	1,38	26.751	2.955	25,81	3,44
MAR	452	86.525	0,65	8.644	0,68	104.743	1,07	9.574	5,42	27.415	3.006	26,17	3,47
ABR	450	86.161	-0,42	7.682	-11,13	103.185	-1,49	9.342	-2,42	27.381	2.979	26,54	3,46
MAI	454	86.543	0,44	7.046	-8,28	102.911	-0,27	9.322	-0,21	27.406	2.977	26,63	3,44
JUN	459	87.940	1,61	6.579	-6,63	103.924	0,98	9.405	0,89	27.988	2.995	26,93	3,41
JUL	462	89.457	1,73	6.962	5,82	105.621	1,63	9.202	-2,16	28.568	3.075	27,05	3,44
AGO	472	90.763	1,46	6.681	-4,04	107.173	1,47	9.729	5,73	28.931	3.083	26,99	3,40
SET	474	91.127	0,40	6.953	4,07	107.437	0,25	9.357	-3,82	29.180	3.114	27,16	3,42
OUT	474	91.795	0,73	7.091	1,98	108.428	0,92	9.542	1,98	29.407	3.130	27,12	3,41
NOV	475	92.646	0,93	7.868	10,96	109.733	1,20	9.219	-3,39	29.946	3.174	27,29	3,43
DEZ	480	92.557	-0,10	7.621	-3,14	109.332	-0,37	9.154	-0,71	30.101	3.156	27,53	3,41
JAN/2022	481	93.182	0,68	6.175	-18,97	109.056	-0,25	9.699	5,95	30.490	3.193	27,96	3,43
FEV	483	92.787	-0,42	5.321	-13,83	107.781	-1,17	9.673	-0,27	30.425	3.203	28,23	3,45
MAR	483	91.758	-1,11	5.758	8,21	106.814	-0,90	9.298	-3,88	29.955	3.231	28,04	3,52
ABR	480	91.369	-0,42	4.684	-18,65	106.258	-0,52	10.205	9,75	29.818	3.185	28,06	3,49
MAI	483	91.224	-0,16	6.229	32,98	107.034	0,73	9.581	-6,11	29.704	3.180	27,75	3,49
JUN	480	92.206	1,08	6.157	-1,16	107.944	0,85	9.581	0,00	30.138	3.245	27,92	3,52
JUL	480	93.446	1,34	6.451	4,78	109.723	1,65	9.826	2,56	30.311	3.243	27,63	3,47
AGO	479	94.298	0,91	6.915	7,19	111.141	1,29	9.928	1,04	30.339	3.302	27,30	3,50
SET	476	95.114	0,87	7.329	5,99	112.563	1,28	10.120	1,93	30.677	3.324	27,25	3,49
OUT	467	96.046	0,98	8.215	12,09	114.313	1,55	10.052	-0,67	31.337	3.382	27,41	3,52

FONTES: CGPRO/SAP



**SETOR INDUSTRIAL**  
**EVOLUÇÃO DA MÃO-DE-OBRA DO POLO INDUSTRIAL DE MANAUS - PIM**

ANO	QUANTIDADE DE MÃO-DE-OBRA (*)												MÉDIA MENSAL DE MÃO-DE-OBRA	MÉDIA MENSAL DE EMPRESAS(**)
	JAN	FEV	MAR	ABR	MAI	JUN	JUL	AGO	SET	OUT	NOV	DEZ		
2017	86.909	85.882	85.680	85.097	85.005	84.777	87.128	86.596	88.063	88.847	90.091	88.545	86.885	460
2018	88.117	88.106	87.673	87.000	86.320	86.021	86.709	87.593	88.267	88.308	88.629	86.781	87.460	452
2019	87.244	86.972	86.696	86.635	88.918	89.337	90.107	91.186	92.846	93.549	92.264	91.544	89.774	447
2020	93.684	93.573	93.381	90.192	87.933	88.557	89.989	94.209	98.172	102.007	103.493	100.885	94.672	443
2021	104.035	103.633	104.743	103.185	102.911	103.924	105.621	107.173	107.437	108.428	109.733	109.332	105.846	462
2022 (***)	109.056	107.781	106.814	106.258	107.034	107.944	109.723	111.141	112.563	114.313	-	-	109.262	479

(\*) Mão-de-obra Efetiva + Temporária + Terceirizada

(\*\*) Corresponde a média mensal de Empresas informantes do Sistema de Indicadores Industriais, com Projetos Plenos aprovados pelo Conselho de Administração da SUFRAMA

(\*\*\*) Dados parciais.

FONTE: CGPRO/SAP

### COMPARATIVO DA EVOLUÇÃO DA MÃO-DE-OBRA DO POLO INDUSTRIAL DE MANAUS – DE JANEIRO A OUTUBRO DE CADA ANO

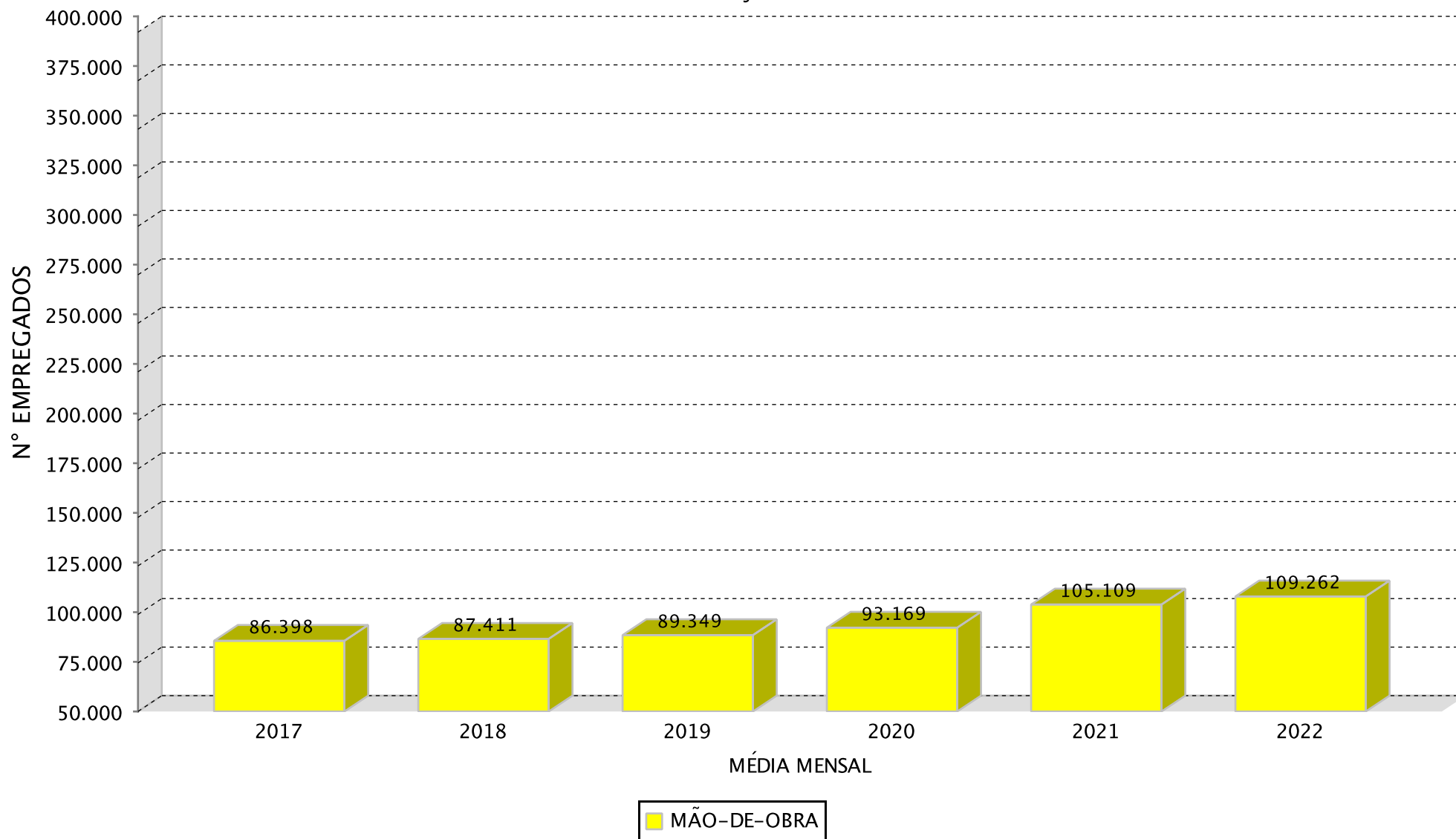

(\*)Dados parciais.

## SETOR INDUSTRIAL

### EVOLUÇÃO DA MÃO-DE-OBRA DO PIM POR SUBSETORES DE ATIVIDADES(\*)

SUBSETORES	ANOS					
	2017	2018	2019	2020	2021	2022(**)
Sem subsetor(Polo)	37	7	-	-	-	-
Eletroeletrônico(***)	36.186	35.566	35.162	36.534	41.168	43.598
Relojoeiro	2.089	2.112	2.134	1.803	2.087	2.633
Duas rodas	12.551	13.204	14.859	16.381	17.354	18.513
Termoplástico	7.426	7.983	8.140	8.769	11.176	12.842
Bebidas	2.342	2.343	2.214	2.056	1.842	1.990
Metalúrgico	5.684	5.760	6.036	5.800	6.376	6.922
Mecânico	5.505	5.218	5.728	6.058	6.717	5.935
Madeireiro	699	695	772	809	858	1.000
Papel e papelão	2.346	2.286	2.350	2.480	2.613	2.868
Couros e similares	-	-	80	84	90	78
Químico	3.221	3.373	3.148	3.346	3.553	3.835
Material de limpeza e velas	35	34	31	31	40	44
Vestuário e calçados	280	242	234	265	271	280
Produtos Alimentícios	822	885	1.114	1.609	2.340	2.518
Editorial e gráfico	477	542	584	775	1.051	1.192
Têxtil	416	375	413	424	462	434
Mineral não metálico	302	294	346	338	353	376
Mobiliário	670	705	720	796	864	942
Beneficiamento de borracha	790	721	797	549	40	41
Ótico	648	630	668	627	541	423
Brinquedos	320	705	646	1.515	2.494	2.661
Isqueiros, canetas e barbeadores descartáveis	3.016	2.793	2.562	2.583	2.489	2.529
Naval	844	796	810	979	1.019	1.074
DIVERSOS	178	192	227	60	48	55
<b>TOTAIS</b>	86.884	87.461	89.775	94.671	105.846	112.783

(\*) Dados médios mensais de Mão-de-obra efetiva + temporária + terceirizada

(\*\*) Dados parciais.

(\*\*\*) Inclusive bens de informática.

Fonte: CGPRO/SAP

## SETOR INDUSTRIAL

### EVOLUÇÃO DA MÃO-DE-OBRA DO PIM POR SUBSETORES DE ATIVIDADES(\*)

CRESCIMENTO DOS SUBSETORES	ANOS				
	2018	2019	2020	2021	2022**
Sem subsetor(Polo)	-81,08%	-	-	-	-
Eletroeletrônico(***)	-1,71%	-1,14%	3,90%	12,68%	5,90%
Relojoeiro	1,10%	1,04%	-15,51%	15,75%	26,16%
Duas rodas	5,20%	12,53%	10,24%	5,94%	6,68%
Termoplástico	7,50%	1,97%	7,73%	27,45%	14,91%
Bebidas	0,04%	-5,51%	-7,14%	-10,41%	8,03%
Metalúrgico	1,34%	4,79%	-3,91%	9,93%	8,56%
Mecânico	-5,21%	9,77%	5,76%	10,88%	-11,64%
Madeireiro	-0,57%	11,08%	4,79%	6,06%	16,55%
Papel e papelão	-2,56%	2,80%	5,53%	5,36%	9,76%
Couros e similares	-	-	5,00%	7,14%	-13,33%
Químico	4,72%	-6,67%	6,29%	6,19%	7,94%
Material de limpeza e velas	-2,86%	-8,82%	0,00%	29,03%	10,00%
Vestuário e calçados	-13,57%	-3,31%	13,25%	2,26%	3,32%
Produtos Alimentícios	7,66%	25,88%	44,43%	45,43%	7,61%
Editorial e gráfico	13,63%	7,75%	32,71%	35,61%	13,42%
Têxtil	-9,86%	10,13%	2,66%	8,96%	-6,06%
Mineral não metálico	-2,65%	17,69%	-2,31%	4,44%	6,52%
Mobiliário	5,22%	2,13%	10,56%	8,54%	9,03%
Beneficiamento de borracha	-8,73%	10,54%	-31,12%	-92,71%	2,50%
Ótico	-2,78%	6,03%	-6,14%	-13,72%	-21,81%
Brinquedos	120,31%	-8,37%	134,52%	64,62%	6,70%
Isqueiros, canetas e barbeadores descartáveis	-7,39%	-8,27%	0,82%	-3,64%	1,61%
Naval	-5,69%	1,76%	20,86%	4,09%	5,40%
DIVERSOS	7,87%	18,23%	-73,57%	-20,00%	14,58%
<b>CRESC. ANO/ANO</b>	<b>0,66 %</b>	<b>2,65 %</b>	<b>5,45 %</b>	<b>11,80 %</b>	<b>6,55 %</b>

(\*) Dados médios mensais de Mão-de-obra efetiva + temporária + terceirizada

(\*\*) - Dados Parciais

(\*\*\*) Inclusive Bens de Informática

Fonte: CGPRO/SAP

**SETOR INDUSTRIAL**  
**EVOLUÇÃO DA MÃO-DE-OBRA DO POLO INDUSTRIAL DE MANAUS (\*)**

ANO	MÉDIA DE EMPRESAS	FAIXAS SALARIAIS							MÉDIA MENSAL
		ATÉ 1,5 S.M.	1,5 A 2,0 S.M.	2,0 A 4,0 S.M.	4,0 A 6,0 S.M.	6,0 A 10,0 S.M.	10,0 A 15,0 S.M.	ACIMA DE 15 S.	
2017	461	30.887	16.870	18.850	6.044	4.066	1.584	1.144	79.444
2018	452	31.008	16.386	18.465	5.952	4.062	1.601	1.134	78.608
2019	448	29.926	17.375	19.382	5.864	4.179	1.636	1.159	79.521
2020	444	30.339	18.155	20.920	5.534	4.029	1.487	965	81.430
2021	463	30.960	22.019	22.935	6.174	4.321	1.544	1.014	88.966
2022 (**)	479	30.691	23.528	24.721	6.724	4.685	1.706	1.088	93.143

(\*) Exceto Mão-de-obra Terceirizada e Temporária.

(\*\*) Dados parciais.

FONTE: CGPRO/SAP

# INCENTIVOS FISCAIS DADOS ICM'S



**SUFRAMA**

MINISTÉRIO DA  
ECONOMIA



PÁTRIA AMADA  
**BRASIL**  
GOVERNO FEDERAL

**SETOR INDUSTRIAIS**  
**MOVIMENTAÇÃO DO ICMS DO POLO INDUSTRIAL DE MANAUS - 2017**

(Valores Nominais em R\$ 1,00)

SUBSETORES	ICMS Recolhido	ICMS Restituído	ICMS Devido
Eletroeletrônico(*)	259.565.688	3.201.667.461	3.461.233.149
Relojoeiro	63.477.475	42.555.802	106.033.277
Duas rodas	148.574.917	364.009.276	512.584.193
Termoplástico	24.472.315	259.597.880	284.070.195
Bebidas	11.690.189	12.615.907	24.306.096
Metalúrgico	90.185.677	270.671.696	360.857.373
Mecânico	10.680.514	250.942.600	261.623.114
Madeireiro	93.462	281.170	374.632
Papel e papelão	14.874.940	116.799.997	131.674.937
Químico	152.904.358	1.070.015.576	1.222.919.934
Material de limpeza e velas	743	6.877	7.620
Vestuário e calçados	409.444	1.057.809	1.467.253
Produtos Alimentícios	932.271	4.842.785	5.775.056
Editorial e gráfico	419.647	2.835.836	3.255.483
Têxtil	0	3.096.433	3.096.433
Mineral não metálico	1.720.847	4.798.026	6.518.873
Mobiliário	1.229.010	3.714.177	4.943.187
Beneficiamento de borracha	325.744	20.299.482	20.625.226
Ótico	3.655.166	33.833.689	37.488.855
Brinquedos	31.008	8.245.431	8.276.439
Isqueiros, canetas e barbeadores descartáveis	72.743.162	87.630.045	160.373.207
Naval	110.083	1.095.575	1.205.658
DIVERSOS	285.202	120.198	405.400
<b>TOTAIS</b>	<b>858.381.862</b>	<b>5.760.733.728</b>	<b>6.619.115.590</b>

OBS.: Tributação efetivada sobre os valores faturados na saída dos produtos.

(\*) Inclusive bens de informática.

Fonte: CGPRO/SAP

**SETOR INDUSTRIAIS**  
**MOVIMENTAÇÃO DO ICMS DO POLO INDUSTRIAL DE MANAUS - 2018**

(Valores Nominais em R\$ 1,00)

SUBSETORES	ICMS Recolhido	ICMS Restituído	ICMS Devido
Eletr eletrônico(*)	288.981.247	4.274.246.310	4.563.227.557
Relojoeiro	32.177.583	38.427.288	70.604.871
Duas rodas	177.277.101	436.938.066	614.215.167
Termoplástico	34.980.154	289.499.910	324.480.064
Bebidas	19.379.982	27.401.183	46.781.165
Metalúrgico	92.338.703	309.937.839	402.276.542
Mecânico	26.092.660	292.287.990	318.380.650
Madeireiro	31.501	158.346	189.847
Papel e papelão	4.059.182	109.840.734	113.899.916
Químico	200.598.377	1.547.335.326	1.747.933.703
Material de limpeza e velas	0	0	0
Vestuário e calçados	335.548	776.023	1.111.571
Produtos Alimentícios	1.526.702	7.260.577	8.787.279
Editorial e gráfico	451.862	2.690.550	3.142.412
Têxtil	27.033	2.525.431	2.552.464
Mineral não metálico	1.610.320	3.595.953	5.206.273
Mobiliário	1.987.786	2.575.767	4.563.553
Beneficiamento de borracha	170.956	297.313.539	297.484.495
Ótico	3.672.170	33.991.115	37.663.285
Brinquedos	1.617.017	32.187.237	33.804.254
Isqueiros, canetas e barbeadores descartáveis	64.706.416	77.728.992	142.435.408
Naval	121.867	23.249.026	23.370.893
DIVERSOS	282.039	356.870	638.909
<b>TOTAIS</b>	<b>952.426.206</b>	<b>7.810.324.072</b>	<b>8.762.750.278</b>

OBS.: Tributação efetivada sobre os valores faturados na saída dos produtos.

(\*) Inclusive bens de informática.

Fonte: CGPRO/SAP



**SETOR INDUSTRIAIS**  
**MOVIMENTAÇÃO DO ICMS DO POLO INDUSTRIAL DE MANAUS - 2019**

(Valores Nominais em R\$ 1,00)

SUBSETORES	ICMS Recolhido	ICMS Restituído	ICMS Devido
Eletroeletrônico(*)	263.955.164	5.102.134.743	5.366.089.907
Relojoeiro	33.101.150	37.456.331	70.557.481
Duas rodas	232.438.561	558.809.028	791.247.589
Termoplástico	41.671.606	354.055.961	395.727.567
Bebidas	23.148.704	30.137.936	53.286.640
Metalúrgico	108.772.272	380.724.997	489.497.269
Mecânico	177.642.440	171.492.204	349.134.644
Madeireiro	1.865	9.035	10.900
Papel e papelão	4.488.065	16.341.572	20.829.637
Couros e similares	2.764	25.589	28.353
Químico	158.885.525	1.269.637.379	1.428.522.904
Material de limpeza e velas	0	0	0
Vestuário e calçados	311.373	623.252	934.625
Produtos Alimentícios	2.712.416	21.561.780	24.274.196
Editorial e gráfico	884.108	3.694.792	4.578.900
Têxtil	316	4.197.543	4.197.859
Mineral não metálico	3.009.589	7.841.827	10.851.416
Mobiliário	2.317.449	2.656.134	4.973.583
Beneficiamento de borracha	281.168	23.049.001	23.330.169
Ótico	5.113.420	46.831.950	51.945.370
Brinquedos	9.213.191	66.589.536	75.802.727
Isqueiros, canetas e barbeadores descartáveis	157.607.545	75.429.412	233.036.957
Naval	264.441	2.576.619	2.841.060
DIVERSOS	181.628	175.942	357.570
<b>TOTAIS</b>	<b>1.226.004.760</b>	<b>8.176.052.563</b>	<b>9.402.057.323</b>

OBS.: Tributação efetivada sobre os valores faturados na saída dos produtos.

(\*) Inclusive bens de informática.

Fonte: CGPRO/SAP

**SETOR INDUSTRIAIS**  
**MOVIMENTAÇÃO DO ICMS DO POLO INDUSTRIAL DE MANAUS - 2020**

(Valores Nominais em R\$ 1,00)

SUBSETORES	ICMS Recolhido	ICMS Restituído	ICMS Devido
Eletroeletrônico(*)	302.482.307	4.603.131.751	4.905.614.058
Relojoeiro	31.415.998	38.338.636	69.754.634
Duas rodas	160.361.396	494.165.552	654.526.948
Termoplástico	60.504.190	492.705.077	553.209.267
Bebidas	26.166.131	33.718.413	59.884.544
Metalúrgico	134.974.928	495.155.334	630.130.262
Mecânico	281.944.658	501.659.321	783.603.979
Madeireiro	142.782	20.555	163.337
Papel e papelão	5.013.470	18.321.951	23.335.421
Couros e similares	290.197	764.994	1.055.191
Químico	163.970.110	1.297.727.845	1.461.697.955
Material de limpeza e velas	206	48.261	48.467
Vestuário e calçados	500.559	938.175	1.438.734
Produtos Alimentícios	5.136.378	52.782.320	57.918.698
Editorial e gráfico	1.000.766	3.539.608	4.540.374
Têxtil	16.515	4.026.760	4.043.275
Mineral não metálico	1.884.810	6.634.363	8.519.173
Mobiliário	3.388.852	4.388.755	7.777.607
Beneficiamento de borracha	94.535	16.399.243	16.493.778
Ótico	5.047.505	46.006.037	51.053.542
Brinquedos	759.313	117.786.005	118.545.318
Isqueiros, canetas e barbeadores descartáveis	134.628.275	47.797.863	182.426.138
Naval	597.813	53.090.378	53.688.191
DIVERSOS	12.108	803	12.911
<b>TOTAIS</b>	<b>1.320.333.802</b>	<b>8.329.148.000</b>	<b>9.649.481.802</b>

OBS.: Tributação efetivada sobre os valores faturados na saída dos produtos.

(\*) Inclusive bens de informática.

Fonte: CGPRO/SAP

**SETOR INDUSTRIAIS**  
**MOVIMENTAÇÃO DO ICMS DO POLO INDUSTRIAL DE MANAUS - 2021**

(Valores Nominais em R\$ 1,00)

SUBSETORES	ICMS Recolhido	ICMS Restituído	ICMS Devido
Eletroeletrônico(*)	319.987.066	7.293.145.382	7.613.132.448
Relojoeiro	2.256.420	104.048.211	106.304.631
Duas rodas	233.846.549	707.611.801	941.458.350
Termoplástico	108.482.985	929.665.654	1.038.148.639
Bebidas	26.352.787	36.341.317	62.694.104
Metalúrgico	183.018.431	592.495.535	775.513.966
Mecânico	141.431.229	347.895.354	489.326.583
Madeireiro	50.150	133.056	183.206
Papel e papelão	4.718.329	26.319.916	31.038.245
Couros e similares	332.190	2.281.032	2.613.222
Químico	187.082.496	1.762.968.929	1.950.051.425
Material de limpeza e velas	237	1.091.052	1.091.289
Vestuário e calçados	374.296	756.356	1.130.652
Produtos Alimentícios	6.518.616	63.112.690	69.631.306
Editorial e gráfico	3.771.020	4.943.369	8.714.389
Têxtil	7.995	4.373.445	4.381.440
Mineral não metálico	3.591.882	13.769.492	17.361.374
Mobiliário	2.759.728	3.381.038	6.140.766
Beneficiamento de borracha	213.957	807.947	1.021.904
Ótico	5.244.783	51.804.564	57.049.347
Brinquedos	64.939	287.859.048	287.923.987
Isqueiros, canetas e barbeadores descartáveis	123.261.122	41.933.149	165.194.271
Naval	509.630	3.272.949	3.782.579
DIVERSOS	1.167	2.678	3.845
<b>TOTAIS</b>	<b>1.353.878.004</b>	<b>12.280.013.964</b>	<b>13.633.891.968</b>

OBS.: Tributação efetivada sobre os valores faturados na saída dos produtos.

(\*) Inclusive bens de informática.

Fonte: CGPRO/SAP

**SETOR INDUSTRIAIS**  
**MOVIMENTAÇÃO DO ICMS DO POLO INDUSTRIAL DE MANAUS - 2022(\*\*)**

(Valores Nominais em R\$ 1,00)

SUBSETORES	ICMS Recolhido	ICMS Restituído	ICMS Devido
Eletroeletrônico(*)	309.075.818	5.180.505.349	5.489.581.167
Relojoeiro	3.116.408	114.252.424	117.368.832
Duas rodas	295.944.656	743.224.346	1.039.169.002
Termoplástico	115.795.317	777.639.549	893.434.866
Bebidas	26.917.114	37.719.539	64.636.653
Metalúrgico	151.494.147	492.306.479	643.800.626
Mecânico	124.599.679	702.556.865	827.156.544
Madeireiro	79.800	36.338	116.138
Papel e papelão	4.716.738	24.022.325	28.739.063
Couros e similares	0	1.505.430	1.505.430
Químico	167.607.163	1.484.763.880	1.652.371.043
Material de limpeza e velas	585	1.135.409	1.135.994
Vestuário e calçados	598.846	1.332.491	1.931.337
Produtos Alimentícios	6.102.074	59.814.724	65.916.798
Editorial e gráfico	1.207.293	6.295.762	7.503.055
Têxtil	12.505	3.821.907	3.834.412
Mineral não metálico	11.773.581	13.499.027	25.272.608
Mobiliário	6.713.347	3.951.305	10.664.652
Beneficiamento de borracha	156.290	1.031.577	1.187.867
Ótico	7.485.387	68.006.557	75.491.944
Brinquedos	834.356	265.731.713	266.566.069
Isqueiros, canetas e barbeadores descartáveis	93.340.900	29.871.569	123.212.469
Naval	354.087	3.006.929	3.361.016
DIVERSOS	76.186	199.446	275.632
<b>TOTAIS</b>	<b>1.328.002.277</b>	<b>10.016.230.940</b>	<b>11.344.233.217</b>

OBS.: Tributação efetivada sobre os valores faturados na saída dos produtos.

(\*) Inclusive bens de informática.

(\*\*) Dados parciais.

Fonte: CGPRO/SAP

**SETOR INDUSTRIAIS**  
**MOVIMENTAÇÃO DO ICMS DO POLO INDUSTRIAL DE MANAUS - 2017**

(Valores em US\$ 1,00)

SUBSETORES	ICMS Recolhido	ICMS Restituído	ICMS Devido
Eletroeletrônico(*)	81.284.925	999.702.295	1.080.987.220
Relojoeiro	19.914.780	13.265.576	33.180.356
Duas rodas	46.569.824	114.112.661	160.682.485
Termoplástico	7.667.097	81.420.682	89.087.779
Bebidas	3.655.316	3.938.481	7.593.797
Metalúrgico	28.228.626	84.478.780	112.707.405
Mecânico	3.360.527	78.557.882	81.918.409
Madeireiro	29.762	88.278	118.039
Papel e papelão	4.633.008	36.381.831	41.014.839
Químico	47.693.171	334.662.970	382.356.141
Material de limpeza e velas	240	2.221	2.461
Vestuário e calçados	128.726	332.851	461.577
Produtos Alimentícios	291.917	1.519.601	1.811.518
Editorial e gráfico	131.548	887.664	1.019.212
Têxtil	0	970.894	970.894
Mineral não metálico	539.697	1.500.901	2.040.598
Mobiliário	385.402	1.164.868	1.550.270
Beneficiamento de borracha	102.803	6.342.081	6.444.884
Ótico	1.146.589	10.613.293	11.759.883
Brinquedos	9.575	2.547.044	2.556.619
Isqueiros, canetas e barbeadores descartáveis	22.765.032	27.424.103	50.189.134
Naval	34.363	333.716	368.078
DIVERSOS	89.380	38.018	127.398
<b>TOTAIS</b>	<b>268.662.308</b>	<b>1.800.286.691</b>	<b>2.068.948.996</b>

OBS.: Tributação efetivada sobre os valores faturados na saída dos produtos.

(\*) Inclusive bens de informática.

Fonte: CGPRO/SAP

**SETOR INDUSTRIAIS**  
**MOVIMENTAÇÃO DO ICMS DO POLO INDUSTRIAL DE MANAUS - 2018**

(Valores em US\$ 1,00)

SUBSETORES	ICMS Recolhido	ICMS Restituído	ICMS Devido
Eletroeletrônico(*)	80.638.587	1.163.165.461	1.243.804.049
Relojoeiro	8.801.957	10.503.420	19.305.377
Duas rodas	48.408.109	119.136.480	167.544.589
Termoplástico	9.515.888	78.596.766	88.112.655
Bebidas	5.190.512	7.361.364	12.551.876
Metalúrgico	25.148.507	84.174.407	109.322.914
Mecânico	6.694.019	81.628.561	88.322.581
Madeireiro	8.411	45.251	53.662
Papel e papelão	1.117.823	27.279.367	28.397.190
Químico	53.883.977	413.536.873	467.420.850
Material de limpeza e velas	0	0	0
Vestuário e calçados	91.028	211.754	302.782
Produtos Alimentícios	409.340	1.955.961	2.365.301
Editorial e gráfico	121.067	720.050	841.117
Têxtil	7.134	711.506	718.641
Mineral não metálico	440.152	1.014.299	1.454.451
Mobiliário	546.339	709.278	1.255.618
Beneficiamento de borracha	46.677	87.684.376	87.731.053
Ótico	1.004.507	9.298.132	10.302.639
Brinquedos	498.804	8.266.633	8.765.437
Isqueiros, canetas e barbeadores descartáveis	17.519.995	21.049.011	38.569.006
Naval	33.763	6.753.559	6.787.322
DIVERSOS	77.458	101.248	178.706
<b>TOTAIS</b>	<b>260.204.054</b>	<b>2.123.903.757</b>	<b>2.384.107.816</b>

OBS.: Tributação efetivada sobre os valores faturados na saída dos produtos.

(\*) Inclusive bens de informática.

Fonte: CGPRO/SAP

**SETOR INDUSTRIAIS**  
**MOVIMENTAÇÃO DO ICMS DO POLO INDUSTRIAL DE MANAUS - 2019**

(Valores em US\$ 1,00)

SUBSETORES	ICMS Recolhido	ICMS Restituído	ICMS Devido
Eletroeletrônico(*)	66.745.556	1.292.544.215	1.359.289.771
Relojoeiro	8.336.338	9.441.910	17.778.248
Duas rodas	58.604.745	140.876.235	199.480.980
Termoplástico	10.548.135	89.560.364	100.108.499
Bebidas	5.836.808	7.608.255	13.445.063
Metalúrgico	27.543.072	96.254.467	123.797.539
Mecânico	44.265.557	43.262.431	87.527.988
Madeireiro	464	2.234	2.699
Papel e papelão	1.133.576	4.114.959	5.248.534
Couros e similares	667	6.178	6.845
Químico	40.104.907	321.245.614	361.350.521
Material de limpeza e velas	0	0	0
Vestuário e calçados	78.811	157.910	236.721
Produtos Alimentícios	678.240	5.368.428	6.046.668
Editorial e gráfico	221.487	930.123	1.151.610
Têxtil	84	1.060.846	1.060.930
Mineral não metálico	756.181	1.976.050	2.732.231
Mobiliário	586.062	670.251	1.256.312
Beneficiamento de borracha	71.729	5.820.577	5.892.306
Ótico	1.290.036	11.812.777	13.102.813
Brinquedos	2.305.388	16.868.639	19.174.027
Isqueiros, canetas e barbeadores descartáveis	39.747.777	18.960.704	58.708.481
Naval	66.042	631.146	697.188
DIVERSOS	46.187	44.207	90.395
<b>TOTAIS</b>	<b>308.967.849</b>	<b>2.069.218.520</b>	<b>2.378.186.369</b>

OBS.: Tributação efetivada sobre os valores faturados na saída dos produtos.

(\*) Inclusive bens de informática.

Fonte: CGPRO/SAP

**SETOR INDUSTRIAIS**  
**MOVIMENTAÇÃO DO ICMS DO POLO INDUSTRIAL DE MANAUS - 2020**

(Valores em US\$ 1,00)

SUBSETORES	ICMS Recolhido	ICMS Restituído	ICMS Devido
Eletroeletrônico(*)	57.721.890	874.250.555	931.972.445
Relojoeiro	5.836.072	7.122.250	12.958.321
Duas rodas	30.905.430	95.119.992	126.025.422
Termoplástico	11.511.254	93.539.999	105.051.252
Bebidas	4.988.502	6.354.039	11.342.541
Metalúrgico	25.656.384	94.608.489	120.264.872
Mecânico	51.635.721	90.814.724	142.450.445
Madeireiro	26.829	3.955	30.784
Papel e papelão	959.464	3.496.893	4.456.357
Couros e similares	54.356	144.870	199.226
Químico	31.229.255	250.429.636	281.658.892
Material de limpeza e velas	45	9.287	9.332
Vestuário e calçados	93.776	176.654	270.431
Produtos Alimentícios	978.705	10.085.139	11.063.845
Editorial e gráfico	192.360	681.383	873.743
Têxtil	3.178	780.178	783.356
Mineral não metálico	362.125	1.267.824	1.629.950
Mobiliário	644.875	834.774	1.479.649
Beneficiamento de borracha	17.904	3.200.435	3.218.339
Ótico	975.316	8.896.388	9.871.704
Brinquedos	141.543	22.168.529	22.310.072
Isqueiros, canetas e barbeadores descartáveis	25.891.421	9.213.908	35.105.329
Naval	113.993	9.768.825	9.882.818
DIVERSOS	2.568	139	2.707
<b>TOTAIS</b>	<b>249.942.966</b>	<b>1.582.968.865</b>	<b>1.832.911.832</b>

OBS.: Tributação efetivada sobre os valores faturados na saída dos produtos.

(\*) Inclusive bens de informática.

Fonte: CGPRO/SAP



**SETOR INDUSTRIAIS**  
**MOVIMENTAÇÃO DO ICMS DO POLO INDUSTRIAL DE MANAUS - 2021**

(Valores em US\$ 1,00)

SUBSETORES	ICMS Recolhido	ICMS Restituído	ICMS Devido
Eletroeletrônico(*)	59.663.509	1.361.771.366	1.421.434.875
Relojoeiro	405.982	19.167.455	19.573.437
Duas rodas	43.405.202	131.422.596	174.827.798
Termoplástico	20.115.140	172.576.597	192.691.736
Bebidas	4.896.290	6.751.539	11.647.830
Metalúrgico	34.005.328	109.711.949	143.717.277
Mecânico	26.111.822	64.446.367	90.558.189
Madeireiro	9.368	24.973	34.340
Papel e papelão	866.420	4.885.797	5.752.218
Couros e similares	62.596	438.091	500.687
Químico	34.734.492	328.262.504	362.996.996
Material de limpeza e velas	42	201.500	201.543
Vestuário e calçados	69.387	139.447	208.834
Produtos Alimentícios	1.209.803	11.766.789	12.976.592
Editorial e gráfico	724.590	912.788	1.637.378
Têxtil	1.513	811.472	812.985
Mineral não metálico	666.138	2.564.734	3.230.872
Mobiliário	512.615	630.153	1.142.768
Beneficiamento de borracha	40.242	148.670	188.912
Ótico	970.077	9.628.442	10.598.518
Brinquedos	12.184	53.274.886	53.287.070
Isqueiros, canetas e barbeadores descartáveis	22.722.369	7.709.106	30.431.475
Naval	95.478	604.906	700.385
DIVERSOS	215	485	701
<b>TOTAIS</b>	<b>251.300.802</b>	<b>2.287.852.612</b>	<b>2.539.153.416</b>

OBS.: Tributação efetivada sobre os valores faturados na saída dos produtos.

(\*) Inclusive bens de informática.

Fonte: CGPRO/SAP

**SETOR INDUSTRIAIS**  
**MOVIMENTAÇÃO DO ICMS DO POLO INDUSTRIAL DE MANAUS - 2022(\*\*)**

(Valores em US\$ 1,00)

SUBSETORES	ICMS Recolhido	ICMS Restituído	ICMS Devido
Eletroeletrônico(*)	59.937.684	1.015.812.607	1.075.750.291
Relojoeiro	599.162	22.505.693	23.104.855
Duas rodas	58.405.912	145.840.766	204.246.678
Termoplástico	22.617.553	152.469.339	175.086.892
Bebidas	5.262.545	7.366.301	12.628.846
Metalúrgico	29.802.257	96.731.831	126.534.087
Mecânico	24.224.582	133.428.569	157.653.151
Madeireiro	15.457	7.345	22.802
Papel e papelão	930.148	4.701.663	5.631.811
Couros e similares	0	290.417	290.417
Químico	32.930.898	291.645.403	324.576.301
Material de limpeza e velas	118	220.964	221.082
Vestuário e calçados	117.718	265.915	383.633
Produtos Alimentícios	1.200.134	11.764.516	12.964.650
Editorial e gráfico	237.037	1.242.945	1.479.982
Têxtil	2.467	744.271	746.738
Mineral não metálico	2.256.673	2.656.228	4.912.901
Mobiliário	1.325.457	767.570	2.093.027
Beneficiamento de borracha	30.427	199.512	229.938
Ótico	1.454.191	13.215.975	14.670.166
Brinquedos	159.728	52.026.408	52.186.136
Isqueiros, canetas e barbeadores descartáveis	18.416.233	5.921.780	24.338.014
Naval	69.764	585.434	655.198
DIVERSOS	14.427	37.675	52.102
<b>TOTAIS</b>	<b>260.010.572</b>	<b>1.960.449.127</b>	<b>2.220.459.698</b>

OBS.: Tributação efetivada sobre os valores faturados na saída dos produtos.

(\*) Inclusive bens de informática.

(\*\*) Dados parciais.

Fonte: CGPRO/SAP