



Ministério do  
Desenvolvimento, Indústria  
e Comércio Exterior



# INDICADORES DE DESEMPENHO DO POLO INDUSTRIAL DE MANAUS

SUFRAMA

2011 - 2016

Atualizado em: 07/03/2016

Elaboração: COISE/CGPRO/SAP



# SUMÁRIO

Página

1. ÍNDICES UTILIZADOS PARA APURAÇÃO DOS INDICADORES INDUSTRIAIS	3
2. PRINCIPAIS CUSTOS DE PRODUÇÃO x FATURAMENTO E RECEITA TOTAL EM R\$ E US\$	4
3. IMPORTAÇÃO DE INSUMOS DO PIM EM R\$ E US\$	5
4. EXPORTAÇÃO DE PRODUTOS DO PIM EM R\$ E US\$	6
5. GRÁFICO 1 - IMPORTAÇÃO E EXPORTAÇÃO	7
6. BALANÇA COMERCIAL	8
7. AQUISIÇÃO DE INSUMOS DO PIM - MÊS/MÊS DE 2011 A 2016 EM R\$ E US\$	9
8. FATURAMENTO DO PIM - MÊS/MÊS DE 2011 A 2016 EM R\$ E US\$	10
9. GRÁFICO 2 - AQUISIÇÃO DE INSUMOS DE PRODUÇÃO E FATURAMENTO 2011 A 2016 EM R\$ E US\$	11
10. RECEITA DO POLO INDUSTRIAL DE MANAUS - MÊS/MÊS DE 2011 A 2016 EM R\$ E US\$	12
11. INVESTIMENTOS REALIZADOS PELAS EMPRESAS DO PIM, POR SUBSETORES DE ATIVIDADE	13
12. AQUISIÇÃO DE INSUMOS E FATURAMENTO DO PIM - 2011 A 2016 EM R\$ E US\$	14
13. GRÁFICO 3 - AQUISIÇÃO DE INSUMOS DE PRODUÇÃO 2011 A 2016 EM R\$ E US\$	15
14. AQUISIÇÃO DE INSUMOS E FATURAMENTO POR SUBSETOR - 2011 A 2016 EM R\$ E US\$	16
15. FATURAMENTO POR SUBSETORES DE ATIVIDADES (EM R\$ E US\$ )	27
16. GRÁFICO 4 - PARTICIPAÇÃO DOS SUBSETORES DE ATIVIDADES NO FATURAMENTO DO PIM	29
17. FATURAMENTO MENSAL DOS SUBSETORES	30
18. CAPA 2 - PRINCIPAIS PRODUTOS , INSUMOS E PRODUTOS EXPORTADOS	42
19. PRODUÇÃO, VENDA E FATURAMENTO DOS PRINCIPAIS PRODUTOS (2015 E 2016)	43
20. PRODUÇÃO MENSAL DOS PRINCIPAIS PRODUTOS POR GRUPO	47
21. PRODUÇÃO, VENDA E FATURAMENTO DOS PRINCIPAIS COMPONENTES E INSUMOS(2015 A 2016)	64
22. PRINCIPAIS PRODUTOS PRODUZIDOS E EXPORTADOS	66
23. CAPA 3 - MÃO-DE-OBRA	69
24. SALÁRIOS, ENCARGOS E BENEFÍCIOS SOCIAIS X MÃO-DE-OBRA OCUPADA - 2011 EM R\$ E US\$	70
25. PARTICIPAÇÃO DOS DISPÊNDIOS COM MÃO-DE-OBRA NO FATURAMENTO DO PIM - 2011 A 2016	82
26. SALÁRIOS X MÃO-DE-OBRA OCUPADA - 2011 EM R\$ E US\$	83
27. MOVIMENTAÇÃO DA MÃO-DE-OBRA DO PIM - 2011 A 2016	95
28. EVOLUÇÃO POR TIPO DE MÃO-DE-OBRA EMPREGADA - 2011/2016	96
29. EVOLUÇÃO DA MÃO-DE-OBRA DO PIM MÊS/MÊS DE 2011 A 2016	98
30. GRÁFICO 5 - COMPARATIVO DA EVOLUÇÃO DA MÃO-DE-OBRA DO POLO INDUSTRIAL DE MANAUS	99
31. EVOLUÇÃO DA MÃO-DE-OBRA POR SUBSETORES DE ATIVIDADES	100
32. CRESCIMENTO DA MÃO-DE-OBRA DO PIM POR SUBSETORES DE ATIVIDADES	101
33. EVOLUÇÃO DA MÃO-DE-OBRA - POR FAIXA SALARIAL	102
34. CAPA 4 - DADOS ICM'S	103
35. MOVIMENTAÇÃO DO ICMS POR SUBSETORES DE ATIVIDADE - 2011 A 2016 EM R\$ E US\$	104

**SETOR INDUSTRIAL**  
**ÍNDICES UTILIZADOS PARA APURAÇÃO DOS INDICADORES INDUSTRIAIS**

MESES	ÍNDICE GERAL DE PREÇOS DO MERCADO - IGP-M (NÚMERO ÍNDICE MENSAIS)		DÓLAR COMERCIAL VENDA (PTAX) (COTAÇÕES MÉDIAS MENSAIS)	
	2015	2016	2015	2016
JANEIRO	562,482	620,000	2,6342	3,7700

OBSERVAÇÃO: DADOS FORNECIDOS PELA FUNDAÇÃO GETÚLIO VARGAS - FGV/DADOS

FONTE: COISE/CGPRO/SAP

**SETOR INDUSTRIAL**  
**PRINCIPAIS CUSTOS DE PRODUÇÃO x FATURAMENTO E RECEITA TOTAL**

(Valores Nominais em R\$ 1,00)

ANO	SALÁRIOS (A)	ENCARGOS E BENEF. SOCIAIS (B)	ICMS RECOLHIDO (*) (C)	AQUISIÇÃO DE INSUMOS (D)	TOTAL (A+B+C+D) (E)	FATURAMENTO (F)	% (E/F)	RECEITA TOTAL (G)	% (E/G)
2011	2.062.476.575	2.285.609.185	621.339.624	33.858.540.911	38.827.966.295	68.804.037.956	56,43	73.590.334.922	52,76
2012	2.253.595.526	2.563.903.137	629.785.951	35.952.679.681	41.399.964.295	73.496.833.450	56,33	78.501.834.883	52,74
2013	2.456.326.271	2.757.309.532	819.134.031	42.389.645.868	48.422.415.702	83.299.237.372	58,13	89.562.713.594	54,07
2014	2.653.434.944	2.935.173.281	795.440.692	43.042.503.706	49.426.552.623	87.394.221.477	56,56	97.089.445.492	50,91
2015	2.564.822.396	2.893.087.760	658.781.541	41.735.479.367	47.852.171.064	78.589.457.304	60,89	84.745.467.958	56,47
2016(**)	196.034.911	203.710.016	41.623.738	2.714.161.221	3.155.529.886	4.943.319.342	63,83	6.433.603.569	49,05

(Valores em US\$ 1,00)

ANO	SALÁRIOS (A)	ENCARGOS E BENEF. SOCIAIS (B)	ICMS RECOLHIDO (*) (C)	AQUISIÇÃO DE INSUMOS (D)	TOTAL (A+B+C+D) (E)	FATURAMENTO (F)	% (E/F)	RECEITA TOTAL (G)	% (E/G)
2011	1.231.302.777	1.364.482.325	371.689.613	20.293.760.488	23.261.235.203	41.097.305.517	56,60	43.962.956.953	52,91
2012	1.155.082.891	1.314.003.403	321.755.736	18.401.940.769	21.192.782.799	37.542.956.177	56,45	40.088.641.888	52,86
2013	1.139.439.063	1.277.489.681	380.260.416	19.597.436.957	22.394.626.117	38.540.779.074	58,11	41.418.745.859	54,07
2014	1.129.517.519	1.249.195.459	337.290.784	18.363.661.787	21.079.665.549	37.125.747.405	56,78	41.331.823.175	51,00
2015	786.508.137	880.705.318	202.311.154	12.824.518.552	14.694.043.161	23.883.309.001	61,52	25.747.709.231	57,07
2016(**)	51.998.650	54.034.487	11.040.779	719.936.663	837.010.579	1.311.225.290	63,83	1.706.526.146	49,05

**FONTE: COISE/CGPRO/SAP**

**(\*) Tributação efetivada sobre os valores faturados na saída dos produtos**

**(\*\*) Até Janeiro - Dados Parciais**

## SETOR INDUSTRIAL

### IMPORTAÇÃO DE INSUMOS DO POLO INDUSTRIAL DE MANAUS

(Valores Nominais em R\$ 1,00)

MESES	IMPORTAÇÃO					
	2011	2012	2013	2014	2015	2016(*)
JANEIRO	1.436.200.295	1.419.301.065	1.762.101.689	2.948.429.260	2.722.771.586	1.630.299.170
SUB-TOTAL	1.436.200.295	1.419.301.065	1.762.101.689	2.948.429.260	2.722.771.586	1.630.299.170
CRESC. PERÍODO	0,00 %	-1,18 %	24,15 %	67,32 %	-7,65 %	-40,12 %
FEVEREIRO	1.464.929.457	1.380.373.887	1.619.661.406	2.790.349.433	2.082.553.415	-
MARÇO	1.418.477.862	1.735.492.618	1.863.322.977	2.475.761.105	2.756.114.265	-
ABRIL	1.580.985.020	1.730.216.076	2.013.898.359	2.360.094.078	2.681.942.254	-
MAIO	1.745.189.348	1.980.568.241	2.104.836.015	2.348.034.198	2.354.783.644	-
JUNHO	1.482.021.171	1.813.964.966	2.224.183.651	1.534.441.873	1.856.370.003	-
JULHO	1.744.314.554	1.962.164.435	2.750.162.038	2.385.471.646	1.857.904.471	-
AGOSTO	1.751.967.195	2.077.656.572	2.879.780.203	2.080.661.406	2.309.484.812	-
SETEMBRO	1.522.666.874	2.038.098.951	2.664.073.502	2.142.561.330	2.197.602.727	-
OUTUBRO	1.938.018.942	2.410.317.617	2.727.518.195	2.547.669.518	2.631.658.422	-
NOVEMBRO	1.631.640.437	2.019.600.396	2.402.114.668	1.988.516.926	2.377.688.659	-
DEZEMBRO	1.022.000.594	1.221.131.261	1.755.766.136	1.499.107.545	944.038.235	-
TOTAIS	18.738.411.749	21.788.886.085	26.767.418.839	27.101.098.318	26.772.912.493	1.630.299.170

(Valores em US\$ 1,00)

MESES	IMPORTAÇÃO					
	2011	2012	2013	2014	2015	2016(*)
JANEIRO	857.484.205	793.038.534	867.602.998	1.237.691.739	1.033.623.713	432.440.098
SUB-TOTAL	857.484.205	793.038.534	867.602.998	1.237.691.739	1.033.623.713	432.440.098
CRESC. PERÍODO	0,00 %	-7,52 %	9,40 %	42,66 %	-16,49 %	-58,16 %
FEVEREIRO	878.255.070	803.290.204	820.788.226	1.170.595.894	739.411.829	-
MARÇO	854.968.273	966.686.692	939.743.281	1.064.339.927	877.883.187	-
ABRIL	996.586.624	932.831.613	1.005.842.752	1.057.010.963	881.290.173	-
MAIO	1.081.617.197	997.264.975	1.034.419.115	1.057.244.450	769.109.855	-
JUNHO	933.850.769	885.206.405	1.023.554.372	686.397.617	596.577.435	-
JULHO	1.115.361.950	967.202.857	1.221.100.274	1.072.314.864	576.434.014	-
AGOSTO	1.097.036.440	1.024.283.461	1.229.519.342	917.399.209	657.167.804	-
SETEMBRO	870.194.807	1.004.930.206	1.173.342.216	918.411.132	562.550.295	-
OUTUBRO	1.093.319.949	1.187.465.571	1.246.238.780	1.040.587.149	678.244.999	-
NOVEMBRO	911.276.424	976.690.394	1.046.490.663	780.300.159	629.601.128	-
DEZEMBRO	556.372.472	587.703.947	748.567.954	567.972.852	251.227.675	-
TOTAIS	11.246.324.180	11.126.594.859	12.357.209.973	11.570.265.955	8.253.122.107	432.440.098

(\*) Até Janeiro - Dados Parciais

Fonte: COISE/CGPRO/SAP

**SETOR INDUSTRIAL**  
**EXPORTAÇÃO DE PRODUTOS DO POLO INDUSTRIAL DE MANAUS**

(Valores Nominais em R\$ 1,00)

MESES	EXPORTAÇÃO					
	2011	2012	2013	2014	2015	2016(*)
JANEIRO	111.995.297	105.891.647	142.641.091	137.232.480	130.770.567	149.494.124
SUB-TOTAL	111.995.297	105.891.647	142.641.091	137.232.480	130.770.567	149.494.124
CRESC. PERÍODO	0,00 %	-5,45 %	34,70 %	-3,79 %	-4,71 %	14,32 %
FEVEREIRO	108.137.194	87.469.890	118.854.458	162.310.346	101.923.783	-
MARÇO	127.915.376	122.160.395	138.880.697	112.535.665	166.371.989	-
ABRIL	76.909.561	126.075.119	170.150.731	167.229.015	161.990.320	-
MAIO	91.021.585	154.294.080	140.290.350	115.328.168	154.011.786	-
JUNHO	138.729.766	134.030.118	114.316.570	175.270.313	150.431.059	-
JULHO	99.836.174	139.527.348	148.738.128	115.904.237	213.064.306	-
AGOSTO	117.267.571	178.171.207	168.290.058	113.994.272	197.783.056	-
SETEMBRO	125.084.100	154.053.889	185.060.464	175.450.397	193.718.837	-
OUTUBRO	157.503.872	176.031.496	198.348.733	155.440.323	253.031.819	-
NOVEMBRO	129.598.365	194.435.275	202.688.013	129.270.266	197.665.134	-
DEZEMBRO	127.652.444	136.874.118	134.544.171	124.289.089	127.653.182	-
TOTAIS	1.411.651.305	1.709.014.582	1.862.803.464	1.684.254.571	2.048.415.838	149.494.124

(Valores em US\$ 1,00)

MESES	EXPORTAÇÃO					
	2011	2012	2013	2014	2015	2016(*)
JANEIRO	66.866.856	59.167.261	70.231.950	57.607.455	49.643.371	39.653.614
SUB-TOTAL	66.866.856	59.167.261	70.231.950	57.607.455	49.643.371	39.653.614
CRESC. PERÍODO	0,00 %	-11,51 %	18,70 %	-17,98 %	-13,82 %	-20,12 %
FEVEREIRO	64.830.452	50.901.938	60.231.317	68.091.767	36.188.100	-
MARÇO	77.099.256	68.044.558	70.042.716	48.379.547	52.993.148	-
ABRIL	48.480.560	67.972.352	84.981.885	74.896.549	53.230.258	-
MAIO	56.412.510	77.690.876	68.945.523	51.928.573	50.302.703	-
JUNHO	87.416.362	65.406.070	52.607.717	78.403.182	48.343.690	-
JULHO	63.837.953	68.776.728	66.041.261	52.101.158	66.105.397	-
AGOSTO	73.429.913	87.838.300	71.851.276	50.262.025	56.279.503	-
SETEMBRO	71.484.798	75.959.711	81.506.481	75.206.994	49.588.849	-
OUTUBRO	88.854.717	86.723.567	90.628.134	63.489.083	65.212.706	-
NOVEMBRO	72.381.103	94.030.020	88.301.827	50.726.050	52.340.827	-
DEZEMBRO	69.493.410	65.874.539	57.362.682	47.089.903	33.971.095	-
TOTAIS	840.587.890	868.385.920	862.732.769	718.182.286	614.199.647	39.653.614

(\*) Até Janeiro - Dados Parciais

Fonte: COISE/CGPRO/SAP

### EXPORTAÇÃO X IMPORTAÇÃO DO POLO INDUSTRIAL DE MANAUS - (JAN A JAN)

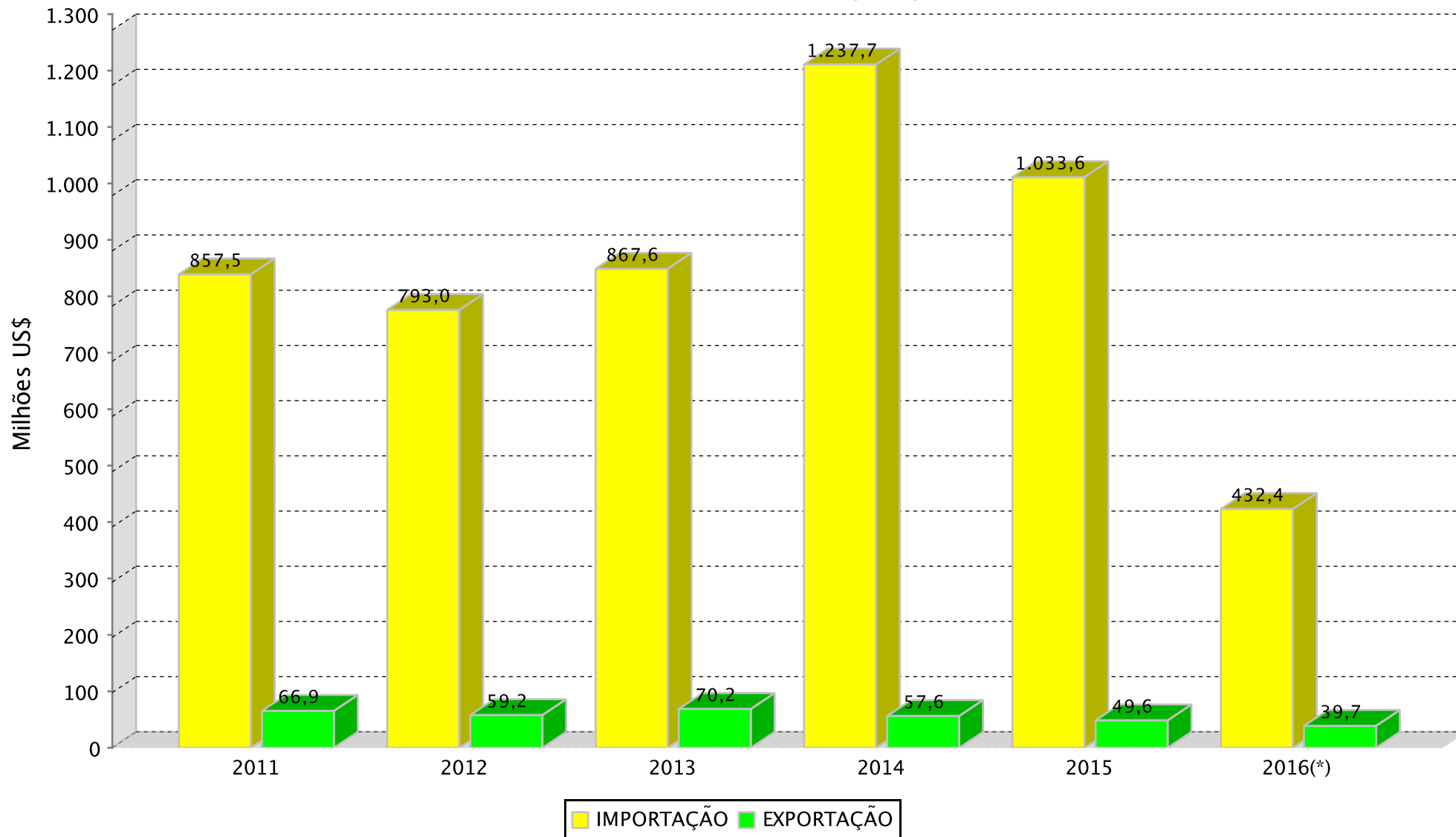

(\*) Dados Parciais

**SETOR INDUSTRIAL**  
**BALANÇA COMERCIAL DO POLO INDUSTRIAL DE MANAUS - PIM**

(Valores Nominais em R\$ 1.000,00)

ANOS	MERCADO EXTERNO		SALDO (C=A-B)	MERCADO INTERNO		SALDO (F=D-E)	SALDO FINAL (G=C+F)
	EXPORTAÇÃO (A)	IMPORTAÇÃO (B)		EXPORTAÇÃO (D)	IMPORTAÇÃO (E)		
2011	1.411.651	18.738.412	-17.326.761	67.392.387	15.120.129	52.272.258	34.945.497
2012	1.709.015	21.788.886	-20.079.871	71.787.819	14.163.794	57.624.025	37.544.154
2013	1.862.803	26.767.419	-24.904.616	81.436.434	15.622.227	65.814.207	40.909.591
2014	1.684.255	27.101.098	-25.416.843	85.709.967	15.941.405	69.768.562	44.351.719
2015	2.048.416	26.772.912	-24.724.496	76.541.041	14.962.567	61.578.474	36.853.978
2016(*)	149.494	1.630.299	-1.480.805	4.793.825	1.083.862	3.709.963	2.229.158

(Valores em US\$ 1.000,00)

ANOS	MERCADO EXTERNO		SALDO (C=A-B)	MERCADO INTERNO		SALDO (F=D-E)	SALDO FINAL (G=C+F)
	EXPORTAÇÃO (A)	IMPORTAÇÃO (B)		EXPORTAÇÃO (D)	IMPORTAÇÃO (E)		
2011	840.588	11.246.324	-10.405.736	40.256.718	9.047.436	31.209.282	20.803.546
2012	868.386	11.126.595	-10.258.209	36.674.570	7.275.346	29.399.224	19.141.015
2013	862.733	12.357.210	-11.494.477	37.678.046	7.240.227	30.437.819	18.943.342
2014	718.182	11.570.266	-10.852.084	36.407.565	6.793.396	29.614.169	18.762.085
2015	614.200	8.253.122	-7.638.922	23.269.109	4.571.396	18.697.713	11.058.791
2016(*)	39.654	432.440	-392.786	1.271.572	287.497	984.075	591.289

(\*) Até Janeiro - Dados Parciais

FONTE: COISE/CGPRO/SAP



## SETOR INDUSTRIAL

### AQUISIÇÃO DE INSUMOS DO POLO INDUSTRIAL DE MANAUS - PIM

(Valores Nominais em R\$ 1,00)

MESES	ANOS					
	2011	2012	2013	2014	2015	2016(*)
JANEIRO	2.637.565.990	2.633.056.383	3.044.779.907	4.453.745.852	3.942.571.210	2.714.161.221
<b>SUB-TOTAL</b>	<b>2.637.565.990</b>	<b>2.633.056.383</b>	<b>3.044.779.907</b>	<b>4.453.745.852</b>	<b>3.942.571.210</b>	<b>2.714.161.221</b>
<b>CRESC. PERÍODO</b>	<b>0,00 %</b>	<b>-0,17 %</b>	<b>15,64 %</b>	<b>46,27 %</b>	<b>-11,48 %</b>	<b>-31,16 %</b>
FEVEREIRO	2.603.079.687	2.506.293.638	2.694.398.456	4.252.757.549	3.388.656.785	-
MARÇO	2.740.704.563	2.961.122.762	3.002.649.239	3.914.716.141	4.603.426.443	-
ABRIL	2.800.167.046	2.799.704.667	3.312.397.948	3.750.262.041	3.788.534.392	-
MAIO	3.014.404.602	3.184.162.177	3.264.541.266	3.608.693.322	3.479.943.977	-
JUNHO	2.632.565.560	3.020.173.743	3.423.175.536	2.412.311.279	2.844.631.463	-
JULHO	3.077.925.519	2.992.953.979	4.031.228.669	3.719.898.041	3.050.705.997	-
AGOSTO	3.003.907.484	3.612.048.831	4.392.574.757	3.421.316.402	3.439.996.569	-
SETEMBRO	2.842.075.096	3.208.509.437	4.043.916.116	3.671.492.085	3.687.979.910	-
OUTUBRO	3.333.336.935	3.709.719.834	4.385.706.431	3.981.129.990	3.894.900.448	-
NOVEMBRO	3.151.511.705	3.345.482.913	4.025.013.752	3.260.925.097	3.458.710.342	-
DEZEMBRO	2.021.296.724	1.979.451.317	2.769.263.791	2.595.255.907	2.155.421.831	-
<b>TOTAIS</b>	<b>33.858.540.911</b>	<b>35.952.679.681</b>	<b>42.389.645.868</b>	<b>43.042.503.706</b>	<b>41.735.479.367</b>	<b>2.714.161.221</b>

(Valores em US\$ 1,00)

MESES	ANOS					
	2011	2012	2013	2014	2015	2016(*)
JANEIRO	1.574.760.278	1.471.227.794	1.499.153.081	1.869.593.591	1.496.686.360	719.936.663
<b>SUB-TOTAL</b>	<b>1.574.760.278</b>	<b>1.471.227.794</b>	<b>1.499.153.081</b>	<b>1.869.593.591</b>	<b>1.496.686.360</b>	<b>719.936.663</b>
<b>CRESC. PERÍODO</b>	<b>0,00 %</b>	<b>-6,57 %</b>	<b>1,90 %</b>	<b>24,71 %</b>	<b>-19,95 %</b>	<b>-51,90 %</b>
FEVEREIRO	1.560.599.333	1.458.504.212	1.365.427.688	1.784.099.320	1.203.144.607	-
MARÇO	1.651.922.466	1.649.374.902	1.514.348.012	1.682.952.642	1.466.292.863	-
ABRIL	1.765.107.820	1.509.437.496	1.654.379.157	1.679.622.913	1.244.917.978	-
MAIO	1.868.239.605	1.603.304.218	1.604.354.858	1.624.878.798	1.136.605.146	-
JUNHO	1.658.831.481	1.473.830.638	1.575.322.382	1.079.092.498	914.172.788	-
JULHO	1.968.108.907	1.475.306.343	1.789.907.055	1.672.164.902	946.512.983	-
AGOSTO	1.880.968.994	1.780.737.937	1.875.405.498	1.508.516.932	978.856.833	-
SETEMBRO	1.624.228.538	1.582.027.236	1.781.068.538	1.573.788.883	944.062.437	-
OUTUBRO	1.880.478.921	1.827.628.256	2.003.886.700	1.626.079.316	1.003.814.450	-
NOVEMBRO	1.760.129.408	1.617.894.822	1.753.513.005	1.279.597.040	915.850.746	-
DEZEMBRO	1.100.384.737	952.666.915	1.180.670.983	983.274.952	573.601.360	-
<b>TOTAIS</b>	<b>20.293.760.488</b>	<b>18.401.940.769</b>	<b>19.597.436.957</b>	<b>18.363.661.787</b>	<b>12.824.518.551</b>	<b>719.936.663</b>

(\*) Até Janeiro - Dados Parciais

Fonte: COISE/CGPRO/SAP

**SETOR INDUSTRIAL**  
**FATURAMENTO DO POLO INDUSTRIAL DE MANAUS - PIM**

(Valores Nominais em R\$ 1,00)

MESES	ANOS					
	2011	2012	2013	2014	2015	2016
JANEIRO	4.730.384.931	4.955.514.444	5.384.988.893	6.508.869.954	6.370.126.287	4.943.319.342
<b>SUB-TOTAL</b>	<b>4.730.384.931</b>	<b>4.955.514.444</b>	<b>5.384.988.893</b>	<b>6.508.869.954</b>	<b>6.370.126.287</b>	<b>4.943.319.342</b>
<b>CRESC. PERÍODO</b>	<b>0,00</b>	<b>4,76 %</b>	<b>8,67 %</b>	<b>20,87 %</b>	<b>-2,13 %</b>	<b>-22,40 %</b>
FEVEREIRO	5.085.469.594	5.050.858.183	5.714.136.854	7.399.553.408	6.420.042.542	-
MARÇO	5.803.647.881	6.096.912.889	6.356.591.399	7.579.483.626	7.420.678.859	-
ABRIL	5.278.946.201	5.348.437.033	6.706.376.473	7.552.336.637	6.050.620.944	-
MAIO	5.850.353.693	6.016.636.840	6.574.715.770	6.963.810.122	5.741.485.774	-
JUNHO	5.418.048.511	5.942.019.514	6.602.623.280	5.295.331.591	5.864.327.636	-
JULHO	5.288.325.760	5.856.543.847	6.604.132.595	6.507.234.986	6.062.290.025	-
AGOSTO	6.292.831.885	7.403.958.724	7.676.080.892	7.066.198.314	6.521.565.242	-
SETEMBRO	6.156.228.567	6.837.735.030	7.587.536.745	7.993.717.128	7.413.769.469	-
OUTUBRO	6.528.857.911	7.024.158.675	8.694.639.149	9.027.020.896	7.898.502.370	-
NOVEMBRO	7.126.705.496	7.575.138.625	8.588.386.499	8.639.975.273	7.139.631.454	-
DEZEMBRO	5.244.237.526	5.388.919.646	6.809.028.823	6.860.689.542	5.686.416.702	-
<b>TOTAIS</b>	<b>68.804.037.956</b>	<b>73.496.833.450</b>	<b>83.299.237.372</b>	<b>87.394.221.477</b>	<b>78.589.457.304</b>	<b>4.943.319.342</b>

(Valores em US\$ 1,00)

MESES	ANOS					
	2011	2012	2013	2014	2015	2016
JANEIRO	2.824.279.020	2.768.907.886	2.651.397.781	2.732.293.659	2.418.239.423	1.311.225.290
<b>SUB-TOTAL</b>	<b>2.824.279.020</b>	<b>2.768.907.886</b>	<b>2.651.397.781</b>	<b>2.732.293.659</b>	<b>2.418.239.423</b>	<b>1.311.225.290</b>
<b>CRESC. PERÍODO</b>	<b>0,00</b>	<b>-1,96 %</b>	<b>-4,24 %</b>	<b>3,05 %</b>	<b>-11,49 %</b>	<b>-45,78 %</b>
FEVEREIRO	3.048.842.682	2.939.279.669	2.895.726.374	3.104.230.150	2.279.439.923	-
MARÇO	3.498.069.966	3.396.041.268	3.205.866.148	3.258.451.325	2.363.649.899	-
ABRIL	3.327.626.198	2.883.565.362	3.349.503.782	3.382.451.020	1.988.242.950	-
MAIO	3.625.877.715	3.029.525.096	3.231.136.117	3.135.580.225	1.875.260.729	-
JUNHO	3.414.019.226	2.899.677.686	3.038.482.872	2.368.745.959	1.884.605.725	-
JULHO	3.381.498.664	2.886.845.688	2.932.302.902	2.925.125.859	1.880.887.973	-
AGOSTO	3.940.408.193	3.650.147.271	3.277.295.232	3.115.607.722	1.855.722.403	-
SETEMBRO	3.518.246.981	3.371.497.969	3.341.791.123	3.426.515.122	1.897.803.525	-
OUTUBRO	3.683.209.924	3.460.517.625	3.972.694.485	3.687.056.691	2.035.644.022	-
NOVEMBRO	3.980.287.906	3.663.380.707	3.741.564.215	3.390.352.877	1.890.541.892	-
DEZEMBRO	2.854.939.042	2.593.569.952	2.903.018.044	2.599.336.797	1.513.270.538	-
<b>TOTAIS</b>	<b>41.097.305.517</b>	<b>37.542.956.179</b>	<b>38.540.779.075</b>	<b>37.125.747.406</b>	<b>23.883.309.002</b>	<b>1.311.225.290</b>

(\*) Até Janeiro - Dados Parciais

FONTE: COISE/CGPRO/SAP.

AQUISIÇÃO DE INSUMOS DE PRODUÇÃO E FATURAMENTO DO POLO INDUSTRIAL DE MANAUS – (JAN A JAN)

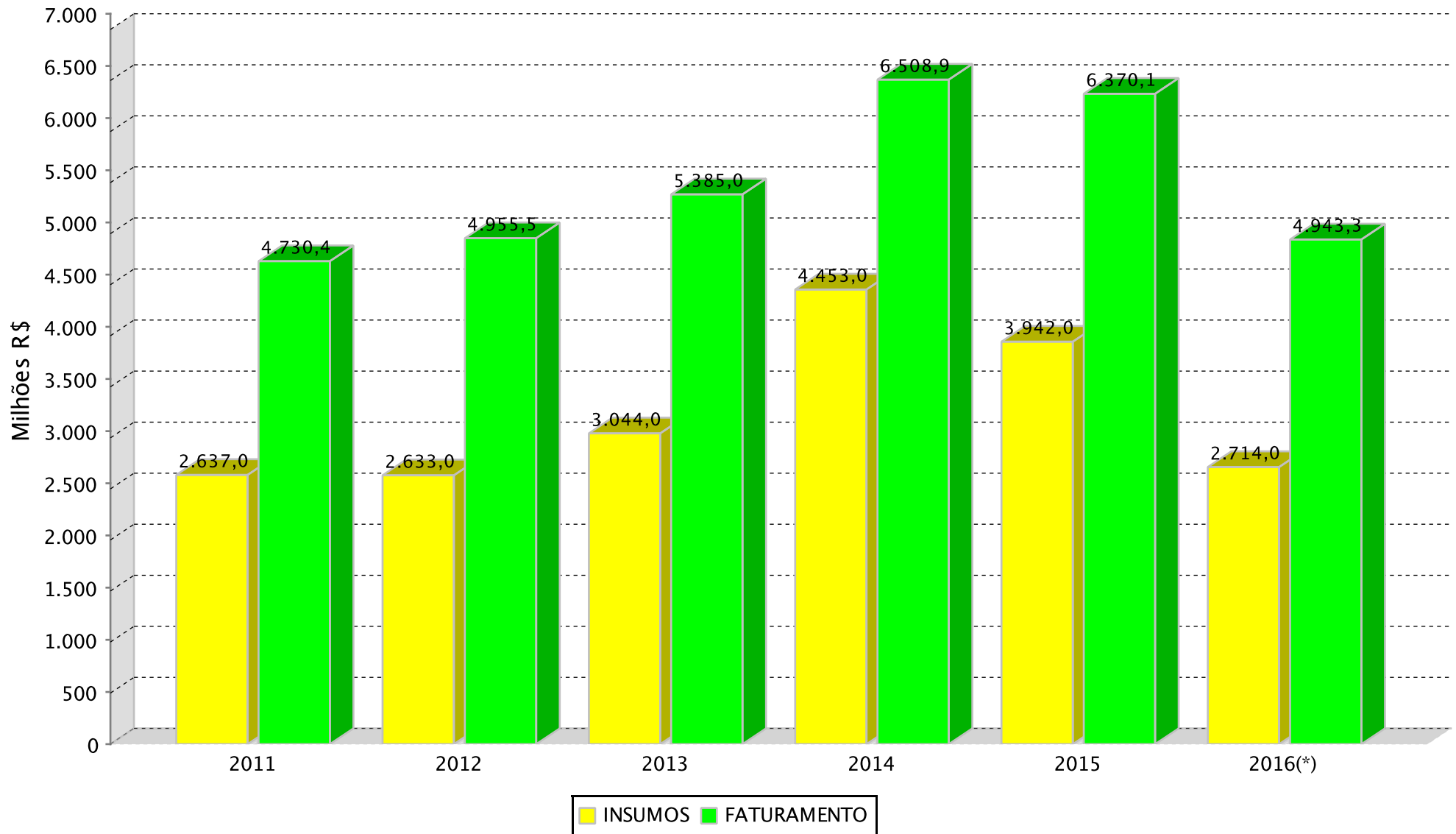

(\*)Dados parciais.

**SETOR INDUSTRIAL**  
**RECEITA DO POLO INDUSTRIAL DE MANAUS - PIM (\*)**

(Valores Nominais em R\$ 1,00)

MESES	ANOS					
	2011	2012	2013	2014	2015	2016
JANEIRO	5.062.850.883	5.278.356.056	5.741.792.239	6.999.667.382	6.911.159.564	6.433.603.569
<b>SUB-TOTAL</b>	5.062.850.883	5.278.356.056	5.741.792.239	6.999.667.382	6.911.159.564	6.433.603.569
<b>CRESC. PERÍODO</b>	0,00	4,26 %	8,78 %	21,91 %	-1,26 %	-6,91 %
FEVEREIRO	5.375.326.129	5.342.108.080	6.110.254.602	8.007.240.254	6.849.152.899	-
MARÇO	6.050.315.178	6.412.812.347	6.844.494.763	8.112.604.156	8.016.861.437	-
ABRIL	6.330.856.013	5.743.943.639	7.105.915.310	9.070.544.051	6.470.297.532	-
MAIO	6.152.540.909	6.415.285.070	7.079.663.228	8.047.848.082	6.135.619.328	-
JUNHO	5.682.305.150	6.253.477.937	6.994.028.911	6.571.646.325	6.312.363.056	-
JULHO	5.557.986.423	6.421.806.122	7.229.809.748	8.003.120.914	6.551.409.250	-
AGOSTO	6.600.853.189	7.940.468.446	8.259.385.692	7.694.048.037	6.968.175.811	-
SETEMBRO	6.535.620.835	7.133.070.632	8.090.011.712	8.506.029.211	7.777.333.781	-
OUTUBRO	6.930.822.235	7.689.705.671	9.159.912.683	9.487.497.891	8.458.417.563	-
NOVEMBRO	7.640.452.411	7.943.898.251	9.239.304.001	9.199.482.656	7.821.068.858	-
DEZEMBRO	5.670.405.567	5.926.902.632	7.708.140.705	7.389.716.533	6.473.608.879	-
<b>TOTAIS</b>	73.590.334.922	78.501.834.883	89.562.713.594	97.089.445.492	84.745.467.958	6.433.603.569

(Valores em US\$ 1,00)

MESES	ANOS					
	2011	2012	2013	2014	2015	2016
JANEIRO	3.022.778.006	2.949.296.561	2.827.076.435	2.938.320.620	2.623.627.501	1.706.526.146
<b>SUB-TOTAL</b>	3.022.778.006	2.949.296.561	2.827.076.435	2.938.320.620	2.623.627.501	1.706.526.146
<b>CRESC. PERÍODO</b>	0,00	-2,43 %	-4,14 %	3,93 %	-10,71 %	-34,96 %
FEVEREIRO	3.222.617.583	3.108.768.669	3.096.465.110	3.359.164.431	2.431.795.810	-
MARÇO	3.646.745.331	3.572.000.416	3.451.934.014	3.487.642.043	2.553.547.201	-
ABRIL	3.990.706.009	3.096.799.460	3.549.053.696	4.062.407.762	2.126.149.294	-
MAIO	3.813.164.493	3.230.254.315	3.479.291.934	3.623.687.731	2.003.991.027	-
JUNHO	3.580.532.546	3.051.667.937	3.218.605.113	2.939.676.280	2.028.589.856	-
JULHO	3.553.926.992	3.165.478.445	3.210.110.003	3.597.555.027	2.032.642.254	-
AGOSTO	4.133.283.149	3.914.646.246	3.526.336.646	3.392.437.406	1.982.806.195	-
SETEMBRO	3.735.067.342	3.517.119.783	3.563.096.988	3.646.118.227	1.990.870.032	-
OUTUBRO	3.909.975.310	3.788.405.592	4.185.284.055	3.875.136.989	2.179.948.342	-
NOVEMBRO	4.267.217.208	3.841.714.987	4.025.138.974	3.609.905.296	2.070.983.413	-
DEZEMBRO	3.086.942.984	2.852.489.475	3.286.352.891	2.799.771.362	1.722.758.304	-
<b>TOTAIS</b>	43.962.956.953	40.088.641.886	41.418.745.859	41.331.823.174	25.747.709.229	1.706.526.146

(\*) Corresponde ao valor de todas receitas geradas pelas empresas, quer sejam operacionais, financeiras, de assistência técnica, receitas recuperadas e outras.

(\*\*) Até Janeiro - Dados Parciais

FONTE: COISE/CGPRO/SAP

**SETOR INDUSTRIAL**

**INVESTIMENTOS PRODUTIVOS REALIZADOS PELAS EMPRESAS ATIVAS DO PIM**

SUBSETORES	2011	2012	2013	2014	2015	2016(*)
	INVESTIMENTO EM U\$ 1.00	INVESTIMENTO EM U\$ 1.00	INVESTIMENTO EM U\$ 1.00	INVESTIMENTO EM U\$ 1.00	INVESTIMENTO EM U\$ 1.00	INVESTIMENTO EM U\$ 1.00
	TOTAL	TOTAL	TOTAL	TOTAL	TOTAL	TOTAL
Sem subsetor(Polo)	0	0	0	0	0	5.429.991
Eletroeletrônico	3.412.307.178	3.344.963.819	3.457.198.645	3.218.941.119	2.447.121.386	1.839.178.692
Relojoeiro	103.641.113	75.850.795	50.485.288	114.332.355	78.699.801	67.769.773
Duas rodas	2.693.237.065	2.491.380.111	2.460.815.355	2.212.788.146	1.448.189.776	1.269.468.131
Termoplástico	986.471.300	789.154.221	1.194.300.482	1.400.343.829	1.034.217.073	894.908.677
Bebidas	135.297.496	130.057.127	89.514.444	90.601.988	93.753.344	80.172.814
Metalúrgico	558.015.829	560.540.338	514.621.826	661.996.951	494.426.724	429.353.922
Mecânico	553.584.192	488.287.871	454.360.573	449.887.973	363.950.103	333.604.851
Madeireiro	65.923.332	53.324.223	50.524.556	45.856.827	31.861.306	23.316.192
Papel e papelão	129.068.948	111.351.785	96.891.047	108.072.959	97.523.130	85.915.608
Químico	822.683.680	846.334.585	1.057.907.492	1.048.316.021	870.790.066	1.017.025.294
Material de limpeza e velas	202.341	173.645	432.219	787.014	564.728	489.899
Vestuário e calçados	12.226.049	15.667.634	23.192.695	34.135.638	30.834.694	26.544.124
Produtos Alimentícios	27.586.409	24.933.791	27.531.355	29.971.689	28.279.330	25.076.961
Editorial e gráfico	64.437.230	57.104.558	61.589.639	62.387.741	50.351.851	40.883.576
Têxtil	17.583.259	25.284.002	6.740.476	32.609.557	25.934.766	24.206.669
Mineral não metálico	257.376.166	223.814.019	231.860.735	129.001.934	28.539.121	38.244.710
Mobiliário	28.441.054	19.634.894	17.529.617	22.050.285	16.383.341	15.322.965
Beneficiamento de borracha	676.836	42.306.327	41.490.604	40.563.309	29.123.561	24.342.247
Ótico	41.472.885	37.412.594	37.601.010	36.295.669	37.423.069	40.240.071
Brinquedos	947.900	4.445.457	7.683.766	13.968.189	9.851.035	9.145.228
Isqueiros, canetas e	704.543.809	713.605.862	742.910.873	728.195.486	597.414.458	546.998.540
Naval	23.754.662	23.658.335	25.403.368	29.066.813	21.513.720	18.115.032
DIVERSOS	17.913.397	11.675.246	9.879.275	10.647.501	12.373.203	7.714.362
<b>TOTAIS</b>	10.657.392.130	10.090.961.239	10.660.465.340	10.520.818.993	7.849.119.586	6.863.468.329

Obs.: Os Investimentos Totais = média mensal

(\*) Até Janeiro - Dados Parciais

Fonte: COISE/CGPRO/SAP

**SETOR INDUSTRIAL**  
**AQUISIÇÃO DE INSUMOS E FATURAMENTO DO POLO INDUSTRIAL DE MANAUS - PIM**

ANO	AQUISIÇÃO DE INSUMOS						TOTAL (R\$ 1,00)	FATURAMENTO						TOTAL (R\$ 1,00)
	REGIONAL	%	NACIONAL	%	EXTERIOR	%		REGIONAL	%	NACIONAL	%	EXTERIOR	%	
2011	8.702.356.422	25,70	6.417.772.740	18,95	18.738.411.749	55,34	33.858.540.911	11.264.000.855	16,37	56.128.385.796	81,58	1.411.651.305	2,05	68.804.037.956
2012	8.643.433.902	24,04	5.520.359.694	15,35	21.788.886.085	60,60	35.952.679.681	10.213.068.324	13,90	61.574.750.544	83,78	1.709.014.582	2,33	73.496.833.450
2013	9.473.794.297	22,35	6.148.432.732	14,50	26.767.418.839	63,15	42.389.645.868	10.382.396.067	12,46	71.054.037.841	85,30	1.862.803.464	2,24	83.299.237.372
2014	9.523.430.419	22,13	6.417.974.969	14,91	27.101.098.318	62,96	43.042.503.706	10.688.124.879	12,23	75.021.842.027	85,84	1.684.254.571	1,93	87.394.221.477
2015	9.055.617.309	21,70	5.906.949.565	14,15	26.772.912.493	64,15	41.735.479.367	8.765.017.794	11,15	67.776.023.672	86,24	2.048.415.838	2,61	78.589.457.304
2016(*)	651.907.437	24,02	431.954.614	15,91	1.630.299.170	60,07	2.714.161.221	577.309.155	11,68	4.216.516.063	85,30	149.494.124	3,02	4.943.319.342

ANO	AQUISIÇÃO DE INSUMOS						TOTAL (US\$ 1,00)	FATURAMENTO						TOTAL (US\$ 1,00)
	REGIONAL	%	NACIONAL	%	EXTERIOR	%		REGIONAL	%	NACIONAL	%	EXTERIOR	%	
2011	5.205.664.811	25,65	3.841.771.494	18,93	11.246.324.182	55,42	20.293.760.488	6.742.273.499	16,41	33.514.444.128	81,55	840.587.890	2,05	41.097.305.517
2012	4.438.811.393	24,12	2.836.534.516	15,41	11.126.594.860	60,46	18.401.940.769	5.250.511.612	13,99	31.424.058.646	83,70	868.385.919	2,31	37.542.956.177
2013	4.384.535.269	22,37	2.855.691.714	14,57	12.357.209.974	63,06	19.597.436.957	4.818.618.081	12,50	32.859.428.224	85,26	862.732.769	2,24	38.540.779.074
2014	4.058.497.621	22,10	2.734.898.211	14,89	11.570.265.955	63,01	18.363.661.787	4.554.320.679	12,27	31.853.244.439	85,80	718.182.288	1,93	37.125.747.405
2015	2.780.609.516	21,68	1.790.786.930	13,96	8.253.122.106	64,35	12.824.518.552	2.680.499.876	11,22	20.588.609.480	86,21	614.199.645	2,57	23.883.309.001
2016(*)	172.919.745	24,02	114.576.821	15,91	432.440.098	60,07	719.936.663	153.132.402	11,68	1.118.439.274	85,30	39.653.614	3,02	1.311.225.290

(\*) Até Janeiro - Dados Parciais

Fonte: COISE/CGPRO/SAP

AQUISIÇÃO DE INSUMOS DE PRODUÇÃO  
POLO INDUSTRIAL DE MANAUS – (JAN A JAN DE 2011 A 2016)

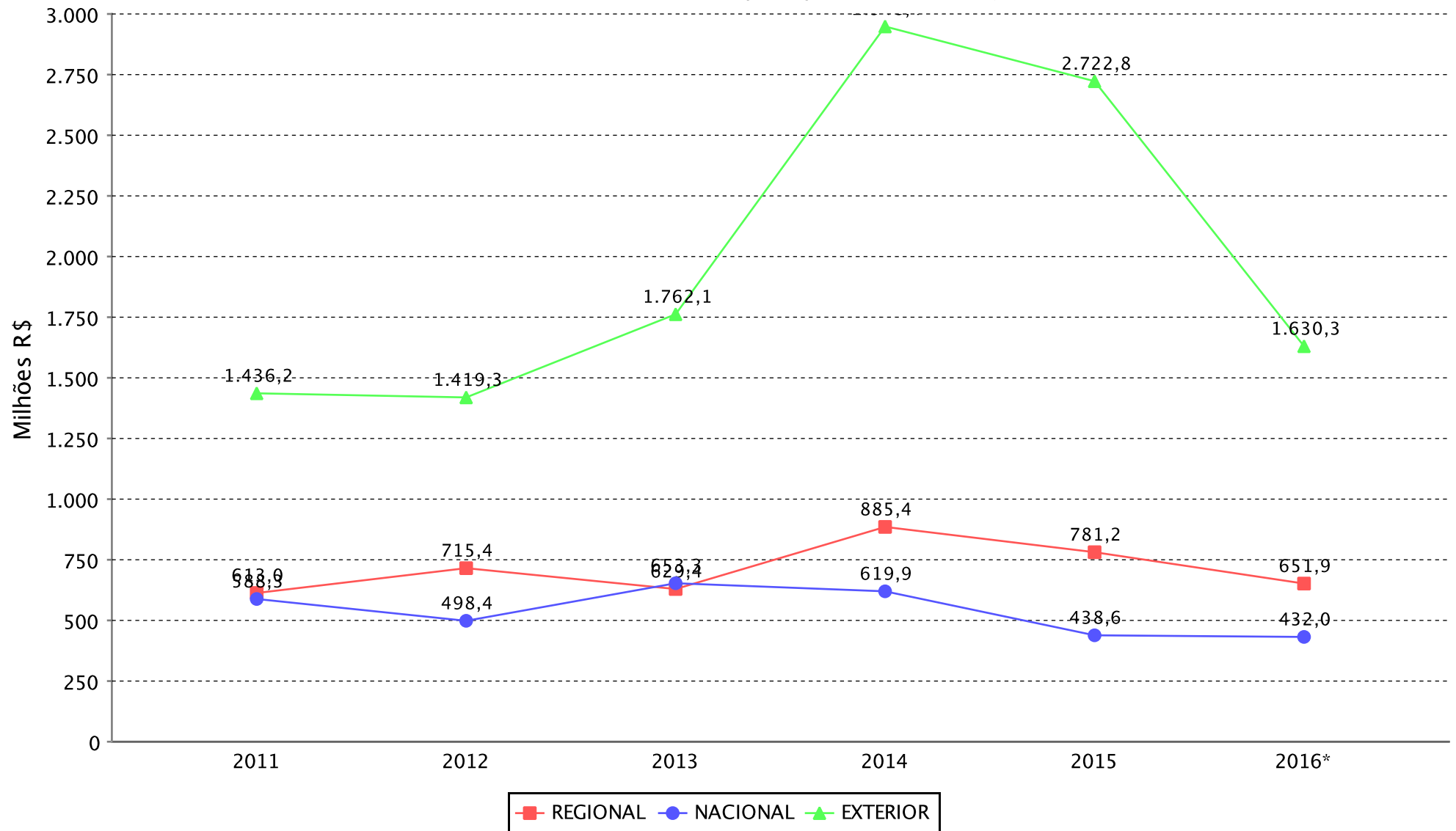

(\*)Dados parciais.

**SETOR INDUSTRIAL**  
**AQUISIÇÃO DE INSUMOS E FATURAMENTO DO SUBSETOR ELETROELETRÔNICO(\*)**

ANO	AQUISIÇÃO DE INSUMOS						TOTAL (R\$ 1,00)	FATURAMENTO						TOTAL (R\$ 1,00)
	REGIONAL	%	NACIONAL	%	EXTERIOR	%		REGIONAL	%	NACIONAL	%	EXTERIOR	%	
2011	3.397.207.381	21,26	854.589.655	5,35	11.727.319.201	73,39	15.979.116.237	3.239.478.096	10,69	26.653.874.661	87,93	420.305.325	1,39	30.313.658.082
2012	3.593.797.841	19,31	771.028.821	4,14	14.245.707.040	76,55	18.610.533.702	3.248.703.671	9,38	31.014.843.046	89,58	358.827.484	1,04	34.622.374.201
2013	4.026.201.439	17,70	855.064.003	3,76	17.871.927.418	78,55	22.753.192.860	3.735.378.753	9,00	37.450.667.937	90,27	302.900.193	0,73	41.488.946.883
2014	3.744.678.617	16,59	849.865.567	3,76	17.982.757.353	79,65	22.577.301.537	3.932.938.155	9,14	38.844.830.033	90,29	244.562.968	0,57	43.022.331.156
2015	3.695.954.711	17,98	744.521.572	3,62	16.112.309.541	78,39	20.552.785.824	2.969.257.878	8,39	32.223.110.229	91,01	214.520.978	0,61	35.406.889.085
2016(**)	182.943.476	16,75	53.077.192	4,86	855.877.981	78,38	1.091.898.649	197.522.431	8,85	2.025.225.957	90,73	9.328.123	0,42	2.232.076.511

ANO	AQUISIÇÃO DE INSUMOS						TOTAL (US\$ 1,00)	FATURAMENTO						TOTAL (US\$ 1,00)
	REGIONAL	%	NACIONAL	%	EXTERIOR	%		REGIONAL	%	NACIONAL	%	EXTERIOR	%	
2011	2.038.870.899	21,25	508.543.168	5,30	7.046.962.133	73,45	9.594.376.200	1.935.964.166	10,69	15.920.111.048	87,93	250.365.738	1,38	18.106.440.952
2012	1.832.030.930	19,31	393.234.952	4,14	7.263.100.891	76,55	9.488.366.773	1.658.769.565	9,41	15.791.177.205	89,56	181.635.010	1,03	17.631.581.780
2013	1.860.351.150	17,72	391.320.570	3,73	8.246.063.221	78,55	10.497.734.941	1.734.430.118	9,05	17.279.767.722	90,21	141.018.321	0,74	19.155.216.161
2014	1.597.992.544	16,57	360.706.588	3,74	7.683.748.916	79,69	9.642.448.048	1.682.254.814	9,19	16.524.706.746	90,24	104.725.858	0,57	18.311.687.418
2015	1.143.768.795	17,90	228.823.089	3,58	5.015.822.033	78,51	6.388.413.917	904.145.530	8,38	9.817.107.268	91,01	65.861.365	0,61	10.787.114.163
2016(**)	48.526.121	16,75	14.078.831	4,86	227.023.337	78,38	289.628.289	52.393.218	8,85	537.195.214	90,73	2.474.303	0,42	592.062.735

FONTE: COISE/CGPRO/SAP

(\*) Inclusive Bens de Informática produzidos pelo Polo.

(\*\*) Até Janeiro - Dados Parciais



**SETOR INDUSTRIAL**  
**AQUISIÇÃO DE INSUMOS E FATURAMENTO DO SUBSETOR RELOJOEIRO**

ANO	AQUISIÇÃO DE INSUMOS						TOTAL (R\$ 1,00)	FATURAMENTO						TOTAL (R\$ 1,00)
	REGIONAL	%	NACIONAL	%	EXTERIOR	%		REGIONAL	%	NACIONAL	%	EXTERIOR	%	
2011	11.062.181	2,86	9.603.574	2,48	366.771.720	94,67	387.437.475	15.867.900	1,47	1.062.459.951	98,47	686.638	0,06	1.079.014.489
2012	12.406.566	2,97	6.601.897	1,58	398.020.175	95,44	417.028.638	25.901.541	2,11	1.200.464.221	97,71	2.247.857	0,18	1.228.613.619
2013	13.242.108	2,84	20.967.818	4,49	432.486.104	92,67	466.696.030	25.735.005	2,04	1.236.319.587	97,93	364.349	0,03	1.262.418.941
2014	9.147.161	2,45	5.765.303	1,54	358.391.692	96,01	373.304.156	38.351.925	2,98	1.250.540.293	97,02	54.950	0,00	1.288.947.168
2015	9.951.749	2,25	5.100.837	1,15	428.112.697	96,60	443.165.283	35.287.653	2,65	1.298.670.670	97,34	149.578	0,01	1.334.107.901
2016(*)	551.955	1,52	264.328	0,73	35.507.873	97,75	36.324.156	1.801.209	2,49	70.547.613	97,51	0	0,00	72.348.822

ANO	AQUISIÇÃO DE INSUMOS						TOTAL (US\$ 1,00)	FATURAMENTO						TOTAL (US\$ 1,00)
	REGIONAL	%	NACIONAL	%	EXTERIOR	%		REGIONAL	%	NACIONAL	%	EXTERIOR	%	
2011	6.584.277	2,83	5.793.318	2,49	220.650.122	94,69	233.027.717	9.464.706	1,47	634.350.703	98,47	406.566	0,06	644.221.975
2012	6.344.551	3,00	3.358.829	1,59	201.972.521	95,42	211.675.901	13.089.669	2,09	610.658.633	97,72	1.147.949	0,18	624.896.251
2013	6.132.648	2,81	10.295.365	4,71	201.994.622	92,48	218.422.635	11.920.515	2,04	573.063.357	97,94	160.652	0,03	585.144.524
2014	3.907.531	2,45	2.448.859	1,54	153.023.950	96,01	159.380.340	16.497.498	3,01	530.945.644	96,98	23.512	0,00	547.466.654
2015	2.987.152	2,22	1.571.057	1,17	129.943.580	96,61	134.501.789	10.623.364	2,66	388.526.502	97,33	44.170	0,01	399.194.036
2016(*)	146.407	1,52	70.114	0,73	9.418.534	97,75	9.635.055	477.774	2,49	18.712.895	97,51	0	0,00	19.190.669

FONTE: COISE/CGPRO/SAP

(\*) Até Janeiro - Dados Parciais

**SETOR INDUSTRIAL**  
**AQUISIÇÃO DE INSUMOS E FATURAMENTO DO SUBSETOR DUAS RODAS**

ANO	AQUISIÇÃO DE INSUMOS						TOTAL (R\$ 1,00)	FATURAMENTO						TOTAL (R\$ 1,00)
	REGIONAL	%	NACIONAL	%	EXTERIOR	%		REGIONAL	%	NACIONAL	%	EXTERIOR	%	
2011	3.777.670.978	43,32	2.280.723.379	26,16	2.661.137.287	30,52	8.719.531.644	1.110.986.939	7,69	13.054.646.047	90,32	287.852.389	1,99	14.453.485.375
2012	3.621.854.668	45,21	1.790.266.023	22,35	2.599.059.958	32,44	8.011.180.649	2.047.319.801	15,13	11.066.249.658	81,81	413.879.214	3,06	13.527.448.673
2013	3.588.952.245	44,04	1.702.653.543	20,89	2.857.048.157	35,06	8.148.653.945	2.072.636.455	14,89	11.375.663.563	81,70	475.025.174	3,41	13.923.325.192
2014	3.427.308.694	43,62	1.599.158.129	20,35	2.829.990.291	36,02	7.856.457.114	2.098.965.065	15,34	11.147.052.159	81,47	437.085.670	3,19	13.683.102.894
2015	3.295.015.384	41,29	1.294.076.961	16,22	3.391.263.346	42,50	7.980.355.691	1.911.299.401	14,69	10.621.196.811	81,62	480.185.399	3,69	13.012.681.611
2016(*)	204.611.025	31,97	74.375.473	11,62	361.061.987	56,41	640.048.485	121.486.227	18,09	528.407.380	78,69	21.607.397	3,22	671.501.004

ANO	AQUISIÇÃO DE INSUMOS						TOTAL (US\$ 1,00)	FATURAMENTO						TOTAL (US\$ 1,00)
	REGIONAL	%	NACIONAL	%	EXTERIOR	%		REGIONAL	%	NACIONAL	%	EXTERIOR	%	
2011	2.253.660.929	43,19	1.369.417.869	26,24	1.595.268.766	30,57	5.218.347.564	662.618.455	7,65	7.830.889.890	90,38	170.527.224	1,97	8.664.035.569
2012	1.877.063.113	45,33	928.511.506	22,42	1.335.044.657	32,24	4.140.619.276	1.059.655.527	15,18	5.710.194.157	81,80	210.415.270	3,01	6.980.264.954
2013	1.668.046.277	44,07	791.641.177	20,92	1.325.347.550	35,02	3.785.035.004	963.428.331	14,87	5.299.363.164	81,78	217.373.550	3,35	6.480.165.045
2014	1.461.187.168	43,56	685.140.034	20,42	1.208.257.514	36,02	3.354.584.716	892.529.023	15,33	4.745.126.581	81,48	186.314.533	3,20	5.823.970.137
2015	1.005.207.776	41,33	394.368.478	16,21	1.032.711.333	42,46	2.432.287.587	589.558.021	14,78	3.260.446.418	81,73	139.208.308	3,49	3.989.212.747
2016(*)	54.273.481	31,97	19.728.242	11,62	95.772.410	56,41	169.774.133	32.224.463	18,09	140.161.109	78,69	5.731.405	3,22	178.116.977

FONTE: COISE/CGPRO/SAP

(\*) Até Janeiro - Dados Parciais

**SETOR INDUSTRIAL**  
**AQUISIÇÃO DE INSUMOS E FATURAMENTO DO SUBSETOR TERMOPLÁSTICO**

ANO	AQUISIÇÃO DE INSUMOS						TOTAL (R\$ 1,00)	FATURAMENTO						TOTAL (R\$ 1,00)
	REGIONAL	%	NACIONAL	%	EXTERIOR	%		REGIONAL	%	NACIONAL	%	EXTERIOR	%	
2011	227.174.559	12,94	624.307.871	35,56	904.196.676	51,50	1.755.679.106	1.166.155.160	35,00	2.147.856.178	64,47	17.448.444	0,52	3.331.459.782
2012	221.877.262	11,96	620.125.005	33,44	1.012.607.294	54,60	1.854.609.561	1.106.293.675	32,49	2.271.096.587	66,71	27.216.522	0,80	3.404.606.784
2013	353.563.376	14,91	684.688.364	28,87	1.333.765.877	56,23	2.372.017.617	1.122.263.908	27,85	2.887.738.188	71,66	19.968.689	0,50	4.029.970.785
2014	451.076.264	18,32	742.029.382	30,13	1.269.646.296	51,55	2.462.751.942	1.210.732.768	27,22	3.227.431.266	72,56	9.938.502	0,22	4.448.102.536
2015	365.744.648	15,43	772.838.967	32,59	1.232.467.006	51,98	2.371.050.621	1.116.105.852	26,39	3.098.412.534	73,25	15.533.072	0,37	4.230.051.458
2016(*)	19.724.665	13,97	73.466.184	52,03	47.996.054	33,99	141.186.903	60.064.259	17,54	280.449.844	81,89	1.975.975	0,58	342.490.078

ANO	AQUISIÇÃO DE INSUMOS						TOTAL (US\$ 1,00)	FATURAMENTO						TOTAL (US\$ 1,00)
	REGIONAL	%	NACIONAL	%	EXTERIOR	%		REGIONAL	%	NACIONAL	%	EXTERIOR	%	
2011	135.699.223	12,93	372.120.368	35,45	541.752.073	51,62	1.049.571.664	696.489.625	34,95	1.285.928.818	64,53	10.334.511	0,52	1.992.752.954
2012	113.232.912	11,96	315.651.771	33,35	517.640.127	54,69	946.524.810	567.570.236	32,56	1.161.891.031	66,65	13.893.985	0,80	1.743.355.252
2013	162.899.180	14,84	320.391.082	29,18	614.736.728	55,99	1.098.026.990	518.153.124	27,79	1.337.231.547	71,72	9.243.639	0,50	1.864.628.310
2014	192.039.061	18,32	314.806.927	30,03	541.448.348	51,65	1.048.294.336	514.405.815	27,17	1.374.492.006	72,61	4.125.779	0,22	1.893.023.600
2015	112.722.070	15,57	234.472.486	32,40	376.577.905	52,03	723.772.461	344.352.406	26,60	945.563.147	73,05	4.574.939	0,35	1.294.490.492
2016(*)	5.232.007	13,97	19.487.051	52,03	12.731.049	33,99	37.450.107	15.932.164	17,54	74.389.879	81,89	524.131	0,58	90.846.174

FONTE: COISE/CGPRO/SAP

(\*) Até Janeiro - Dados Parciais

**SETOR INDUSTRIAL**  
**AQUISIÇÃO DE INSUMOS E FATURAMENTO DO SUBSETOR METALÚRGICO**

ANO	AQUISIÇÃO DE INSUMOS						TOTAL (R\$ 1,00)	FATURAMENTO						TOTAL (R\$ 1,00)
	REGIONAL	%	NACIONAL	%	EXTERIOR	%		REGIONAL	%	NACIONAL	%	EXTERIOR	%	
2011	301.561.030	16,50	1.096.171.181	59,98	429.835.237	23,52	1.827.567.448	2.421.191.959	50,96	2.314.640.786	48,72	14.919.321	0,31	4.750.752.066
2012	298.075.429	17,98	871.897.721	52,60	487.700.759	29,42	1.657.673.909	1.064.431.404	31,24	2.313.709.463	67,90	29.328.458	0,86	3.407.469.325
2013	264.276.612	15,08	963.638.603	54,99	524.593.225	29,93	1.752.508.440	1.058.857.093	30,37	2.399.694.073	68,83	27.881.374	0,80	3.486.432.540
2014	272.378.492	13,98	1.070.772.431	54,97	604.829.658	31,05	1.947.980.581	1.006.912.672	24,93	3.015.800.058	74,65	16.948.893	0,42	4.039.661.623
2015	186.269.530	10,29	1.064.913.580	58,84	558.777.384	30,87	1.809.960.494	761.458.476	19,27	3.184.984.251	80,58	6.075.755	0,15	3.952.518.482
2016(*)	12.397.456	9,58	90.789.338	70,16	26.214.906	20,26	129.401.700	45.696.790	14,54	268.137.031	85,34	382.888	0,12	314.216.709

ANO	AQUISIÇÃO DE INSUMOS						TOTAL (US\$ 1,00)	FATURAMENTO						TOTAL (US\$ 1,00)
	REGIONAL	%	NACIONAL	%	EXTERIOR	%		REGIONAL	%	NACIONAL	%	EXTERIOR	%	
2011	180.600.734	16,49	655.160.332	59,83	259.215.520	23,67	1.094.976.586	1.454.505.432	51,05	1.386.138.107	48,65	8.646.909	0,30	2.849.290.448
2012	152.348.559	17,89	447.222.293	52,52	252.021.909	29,59	851.592.761	550.142.308	31,48	1.182.260.856	67,66	15.045.039	0,86	1.747.448.203
2013	123.157.003	15,15	446.194.611	54,90	243.320.594	29,94	812.672.208	492.743.532	30,52	1.109.010.142	68,69	12.759.427	0,79	1.614.513.101
2014	116.353.505	13,99	454.929.243	54,69	260.567.245	31,32	831.849.993	429.068.752	25,06	1.276.262.129	74,53	7.161.296	0,42	1.712.492.177
2015	56.492.581	10,10	326.611.256	58,38	176.380.490	31,53	559.484.327	234.074.533	19,62	957.503.958	80,24	1.743.700	0,15	1.193.322.191
2016(*)	3.288.450	9,58	24.082.053	70,16	6.953.556	20,26	34.324.059	12.121.164	14,54	71.123.881	85,34	101.562	0,12	83.346.607

FONTE: COISE/CGPRO/SAP

(\*) Até Janeiro - Dados Parciais

**SETOR INDUSTRIAL**  
**AQUISIÇÃO DE INSUMOS E FATURAMENTO DO SUBSETOR MECÂNICO**

ANO	AQUISIÇÃO DE INSUMOS						TOTAL (R\$ 1,00)	FATURAMENTO						TOTAL (R\$ 1,00)
	REGIONAL	%	NACIONAL	%	EXTERIOR	%		REGIONAL	%	NACIONAL	%	EXTERIOR	%	
2011	503.636.408	23,53	643.478.030	30,07	993.018.560	46,40	2.140.132.998	608.262.581	23,09	2.015.008.386	76,51	10.492.985	0,40	2.633.763.952
2012	345.744.074	17,94	435.373.816	22,59	1.145.864.069	59,46	1.926.981.959	609.560.523	18,65	2.648.842.955	81,05	9.587.544	0,29	3.267.991.022
2013	492.382.436	17,15	611.519.611	21,30	1.767.231.450	61,55	2.871.133.497	526.311.122	13,48	3.372.278.739	86,38	5.381.920	0,14	3.903.971.781
2014	562.139.050	16,63	784.764.759	23,22	2.033.103.017	60,15	3.380.006.826	501.567.427	11,14	3.996.246.535	88,77	3.790.121	0,08	4.501.604.083
2015	467.573.938	13,66	807.772.935	23,60	2.147.259.278	62,74	3.422.606.151	400.299.542	9,26	3.901.934.939	90,28	19.682.170	0,46	4.321.916.651
2016(*)	24.302.931	14,51	26.976.287	16,11	116.214.504	69,38	167.493.722	26.470.129	14,79	152.347.748	85,12	152.593	0,09	178.970.470

ANO	AQUISIÇÃO DE INSUMOS						TOTAL (US\$ 1,00)	FATURAMENTO						TOTAL (US\$ 1,00)
	REGIONAL	%	NACIONAL	%	EXTERIOR	%		REGIONAL	%	NACIONAL	%	EXTERIOR	%	
2011	301.860.814	23,47	386.606.563	30,06	597.794.962	46,48	1.286.262.339	363.958.440	23,37	1.186.836.790	76,22	6.253.492	0,40	1.557.048.722
2012	177.717.244	18,07	223.540.600	22,73	582.267.184	59,20	983.525.028	311.053.721	18,84	1.335.267.101	80,87	4.893.798	0,30	1.651.214.620
2013	225.739.940	17,15	281.961.918	21,43	808.186.120	61,42	1.315.887.978	244.410.964	13,55	1.556.944.933	86,31	2.547.372	0,14	1.803.903.269
2014	237.461.004	16,59	332.939.921	23,26	860.756.030	60,14	1.431.156.955	213.989.341	11,31	1.675.805.158	88,60	1.610.227	0,09	1.891.404.726
2015	143.512.613	13,77	233.630.574	22,41	665.405.655	63,82	1.042.548.842	121.343.203	9,41	1.161.684.654	90,07	6.751.163	0,52	1.289.779.020
2016(*)	6.446.401	14,51	7.155.514	16,11	30.826.128	69,38	44.428.043	7.021.254	14,79	40.410.543	85,12	40.476	0,09	47.472.273

FONTE: COISE/CGPRO/SAP

(\*) Até Janeiro - Dados Parciais

**SETOR INDUSTRIAL**  
**AQUISIÇÃO DE INSUMOS E FATURAMENTO DO SUBSETOR MADEIREIRO**

ANO	AQUISIÇÃO DE INSUMOS						TOTAL (R\$ 1,00)	FATURAMENTO						TOTAL (R\$ 1,00)
	REGIONAL	%	NACIONAL	%	EXTERIOR	%		REGIONAL	%	NACIONAL	%	EXTERIOR	%	
2011	7.252.417	47,51	8.011.307	52,49	0	0,00	15.263.724	15.738.985	26,99	21.871.278	37,50	20.709.544	35,51	58.319.807
2012	10.516.405	35,65	18.983.418	64,35	0	0,00	29.499.823	16.177.679	26,23	25.633.865	41,57	19.857.733	32,20	61.669.277
2013	16.713.674	50,30	16.037.226	48,26	479.643	1,44	33.230.543	29.219.569	47,77	9.296.911	15,20	22.647.283	37,03	61.163.763
2014	12.136.829	47,32	9.922.948	38,68	3.591.326	14,00	25.651.103	20.907.106	39,76	3.188.331	6,06	28.491.594	54,18	52.587.031
2015	9.802.697	40,95	7.646.065	31,94	6.489.994	27,11	23.938.756	17.317.764	30,65	3.300.129	5,84	35.889.965	63,51	56.507.858
2016(*)	599.419	62,67	356.977	37,33	0	0,00	956.396	1.117.699	24,09	388.893	8,38	3.132.597	67,52	4.639.189

ANO	AQUISIÇÃO DE INSUMOS						TOTAL (US\$ 1,00)	FATURAMENTO						TOTAL (US\$ 1,00)
	REGIONAL	%	NACIONAL	%	EXTERIOR	%		REGIONAL	%	NACIONAL	%	EXTERIOR	%	
2011	4.264.070	46,99	4.810.618	53,01	0	0,00	9.074.688	9.211.673	26,43	13.202.954	37,89	12.432.708	35,68	34.847.335
2012	5.329.983	36,14	9.419.545	63,86	0	0,00	14.749.528	8.355.815	26,33	13.191.707	41,57	10.188.280	32,10	31.735.802
2013	7.663.269	50,24	7.375.614	48,36	213.179	1,40	15.252.062	13.586.712	47,68	4.414.617	15,49	10.496.704	36,83	28.498.033
2014	5.152.925	46,84	4.292.960	39,02	1.554.790	14,13	11.000.675	8.905.347	39,95	1.354.601	6,08	12.031.043	53,97	22.290.991
2015	2.988.935	40,52	2.372.398	32,16	2.014.565	27,31	7.375.898	5.322.213	31,28	954.876	5,61	10.737.139	63,11	17.014.228
2016(*)	158.997	62,67	94.689	37,33	0	0,00	253.686	296.472	24,09	103.155	8,38	830.928	67,52	1.230.555

FONTE: COISE/CGPRO/SAP

(\*) Até Janeiro - Dados Parciais

**SETOR INDUSTRIAL**  
**AQUISIÇÃO DE INSUMOS E FATURAMENTO DO SUBSETOR PAPEL E PAPELÃO**

ANO	AQUISIÇÃO DE INSUMOS						TOTAL (R\$ 1,00)	FATURAMENTO						TOTAL (R\$ 1,00)
	REGIONAL	%	NACIONAL	%	EXTERIOR	%		REGIONAL	%	NACIONAL	%	EXTERIOR	%	
2011	44.086.756	30,40	74.832.749	51,60	26.107.813	18,00	145.027.318	323.687.466	80,52	71.256.284	17,73	7.043.565	1,75	401.987.315
2012	41.906.916	26,31	101.612.658	63,80	15.748.551	9,89	159.268.125	310.262.811	73,99	100.647.714	24,00	8.403.560	2,00	419.314.085
2013	46.905.309	27,75	92.313.986	54,62	29.800.706	17,63	169.020.001	317.320.434	82,76	66.113.353	17,24	0	0,00	383.433.787
2014	67.151.849	34,80	78.244.970	40,55	47.540.780	24,64	192.937.599	342.169.494	82,80	71.094.243	17,20	0	0,00	413.263.737
2015	63.420.514	34,05	71.908.348	38,61	50.937.856	27,35	186.266.718	309.642.808	88,93	37.979.596	10,91	554.512	0,16	348.176.916
2016(*)	2.404.811	18,71	9.246.809	71,95	1.200.853	9,34	12.852.473	19.831.467	84,08	3.716.674	15,76	38.020	0,16	23.586.161

ANO	AQUISIÇÃO DE INSUMOS						TOTAL (US\$ 1,00)	FATURAMENTO						TOTAL (US\$ 1,00)
	REGIONAL	%	NACIONAL	%	EXTERIOR	%		REGIONAL	%	NACIONAL	%	EXTERIOR	%	
2011	26.359.047	30,21	45.211.963	51,83	15.668.430	17,96	87.239.440	194.016.820	80,70	42.160.541	17,54	4.247.104	1,77	240.424.465
2012	21.619.157	26,37	52.072.985	63,52	8.283.456	10,10	81.975.598	159.775.734	74,22	51.216.378	23,79	4.293.410	1,99	215.285.522
2013	22.063.357	28,05	42.899.324	54,54	13.693.921	17,41	78.656.602	147.887.210	82,83	30.663.974	17,17	0	0,00	178.551.184
2014	28.583.945	34,73	33.488.813	40,69	20.227.477	24,58	82.300.235	145.744.209	82,83	30.214.760	17,17	0	0,00	175.958.969
2015	19.268.443	33,50	22.241.847	38,67	16.005.749	27,83	57.516.039	94.965.364	88,99	11.596.704	10,87	152.962	0,14	106.715.030
2016(*)	637.881	18,71	2.452.734	71,95	318.529	9,34	3.409.144	5.260.336	84,08	985.855	15,76	10.085	0,16	6.256.276

FONTE: COISE/CGPRO/SAP

(\*) Até Janeiro - Dados Parciais

**SETOR INDUSTRIAL**  
**AQUISIÇÃO DE INSUMOS E FATURAMENTO DO SUBSETOR QUÍMICO(\*)**

ANO	AQUISIÇÃO DE INSUMOS						TOTAL (R\$ 1,00)	FATURAMENTO						TOTAL (R\$ 1,00)
	REGIONAL	%	NACIONAL	%	EXTERIOR	%		REGIONAL	%	NACIONAL	%	EXTERIOR	%	
2011	196.316.019	10,57	464.345.725	25,00	1.196.373.909	64,42	1.857.035.653	1.074.558.792	12,80	6.923.421.828	82,44	399.988.991	4,76	8.397.969.611
2012	227.367.506	11,20	495.675.538	24,43	1.306.294.841	64,37	2.029.337.885	608.112.205	6,32	8.482.428.004	88,16	531.483.625	5,52	9.622.023.834
2013	255.290.893	11,77	747.846.734	34,48	1.166.045.875	53,76	2.169.183.502	229.652.429	2,25	9.245.440.329	90,53	737.431.491	7,22	10.212.524.249
2014	588.998.048	24,41	523.314.215	21,68	1.300.948.066	53,91	2.413.260.329	298.234.889	2,71	10.044.031.414	91,27	662.845.186	6,02	11.005.111.489
2015	470.711.662	14,53	632.299.677	19,52	2.136.494.424	65,95	3.239.505.763	245.486.268	2,17	10.079.497.130	89,08	990.024.651	8,75	11.315.008.049
2016(**)	24.196.974	10,44	68.873.063	29,72	138.696.290	59,84	231.766.327	17.479.948	2,21	683.848.148	86,65	87.842.594	11,13	789.170.690

ANO	AQUISIÇÃO DE INSUMOS						TOTAL (US\$ 1,00)	FATURAMENTO						TOTAL (US\$ 1,00)
	REGIONAL	%	NACIONAL	%	EXTERIOR	%		REGIONAL	%	NACIONAL	%	EXTERIOR	%	
2011	116.428.566	10,50	277.923.440	25,08	713.978.448	64,42	1.108.330.454	648.327.994	12,98	4.105.645.744	82,23	238.948.578	4,79	4.992.922.316
2012	115.877.938	11,14	254.321.300	24,44	670.223.879	64,42	1.040.423.117	319.670.363	6,51	4.319.625.372	87,98	270.230.576	5,50	4.909.526.311
2013	117.292.757	11,54	353.448.596	34,76	545.979.511	53,70	1.016.720.864	106.575.471	2,25	4.277.012.533	90,49	343.046.866	7,26	4.726.634.870
2014	251.323.106	24,43	221.913.659	21,57	555.657.752	54,01	1.028.894.517	126.557.607	2,72	4.246.083.794	91,21	282.561.500	6,07	4.655.202.901
2015	149.354.957	15,41	192.382.362	19,85	627.243.737	64,73	968.981.056	74.997.778	2,20	3.033.784.483	89,08	297.069.337	8,72	3.405.851.598
2016(**)	6.418.295	10,44	18.268.717	29,72	36.789.467	59,84	61.476.479	4.636.591	2,21	181.392.082	86,65	23.300.423	11,13	209.329.096

FONTE: COISE/CGPRO/SAP

(\*) Inclusive CONCENTRADOS para Elaboração de Bebidas não Alcolólicas

(\*\*) Até Janeiro - Dados Parciais



**SETOR INDUSTRIAL**  
**AQUISIÇÃO DE INSUMOS E FATURAMENTO DO SUBSETOR ÓTICO**

ANO	AQUISIÇÃO DE INSUMOS						TOTAL (R\$ 1,00)	FATURAMENTO						TOTAL (R\$ 1,00)
	REGIONAL	%	NACIONAL	%	EXTERIOR	%		REGIONAL	%	NACIONAL	%	EXTERIOR	%	
2011	1.318.732	1,98	53.380.568	80,05	11.982.143	17,97	66.681.443	2.971.091	1,10	262.468.156	96,79	5.730.908	2,11	271.170.155
2012	2.073.668	3,07	45.000.123	66,69	20.406.988	30,24	67.480.779	2.997.071	1,04	277.868.462	96,31	7.641.426	2,65	288.506.959
2013	1.149.124	1,70	49.996.360	74,01	16.412.353	24,29	67.557.837	2.502.913	0,80	304.758.029	97,32	5.894.605	1,88	313.155.547
2014	1.102.184	1,32	60.310.050	72,19	22.130.957	26,49	83.543.191	2.828.015	0,84	331.504.882	98,08	3.648.403	1,08	337.981.300
2015	2.067.754	2,20	58.158.556	61,90	33.732.961	35,90	93.959.271	4.286.445	1,15	362.724.733	97,09	6.597.116	1,77	373.608.294
2016(*)	121.502	1,78	3.212.138	47,08	3.488.726	51,14	6.822.366	311.528	1,05	29.138.925	97,87	322.519	1,08	29.772.972

ANO	AQUISIÇÃO DE INSUMOS						TOTAL (US\$ 1,00)	FATURAMENTO						TOTAL (US\$ 1,00)
	REGIONAL	%	NACIONAL	%	EXTERIOR	%		REGIONAL	%	NACIONAL	%	EXTERIOR	%	
2011	782.414	1,96	31.920.966	79,99	7.201.105	18,05	39.904.485	1.784.891	1,10	156.654.594	96,79	3.414.327	2,11	161.853.812
2012	1.089.228	3,14	23.164.159	66,81	10.416.491	30,04	34.669.878	1.545.382	1,05	141.997.455	96,29	3.921.062	2,66	147.463.899
2013	539.646	1,72	23.204.649	74,03	7.602.740	24,25	31.347.035	1.173.277	0,81	141.635.453	97,30	2.762.122	1,90	145.570.852
2014	467.265	1,30	25.850.248	72,07	9.549.242	26,62	35.866.755	1.204.206	0,84	141.036.288	98,07	1.573.587	1,09	143.814.081
2015	621.740	2,14	18.249.468	62,67	10.246.838	35,19	29.118.046	1.305.838	1,15	110.546.339	97,09	2.013.322	1,77	113.865.499
2016(*)	32.229	1,78	852.026	47,08	925.392	51,14	1.809.647	82.633	1,05	7.729.158	97,87	85.549	1,08	7.897.340

FONTE: COISE/CGPRO/SAP

OBS: COM A APLICAÇÃO DA NOVA METODOLOGIA OS EQUIPAMENTOS DE GRANDE PORTE DESTE SUBSETOR PASSARAM A FAZER PARTE DO FATURAMENTO DO ELETROELETRÔNICO (EX: MINI-LABORATÓRIOS FOTOGRÁFICOS).

(\*) Até Janeiro - Dados Parciais

**SETOR INDUSTRIAL**

**AQUISIÇÃO DE INSUMOS E FATURAMENTO DO SUBSETOR ISQUEIROS, CANETAS E BARBEADORES DESCARTÁVEIS**

ANO	AQUISIÇÃO DE INSUMOS						TOTAL (R\$ 1,00)	FATURAMENTO						TOTAL (R\$ 1,00)
	REGIONAL	%	NACIONAL	%	EXTERIOR	%		REGIONAL	%	NACIONAL	%	EXTERIOR	%	
2011	34.983.524	10,60	96.809.995	29,33	198.257.921	60,07	330.051.440	14.353.054	1,14	1.023.745.543	81,26	221.734.591	17,60	1.259.833.188
2012	43.695.110	13,41	95.163.298	29,21	186.942.298	57,38	325.800.706	13.153.136	0,82	1.302.475.962	80,84	295.513.339	18,34	1.611.142.437
2013	51.763.534	16,10	97.557.965	30,34	172.196.735	53,56	321.518.234	11.805.404	0,66	1.509.356.259	84,88	257.055.711	14,46	1.778.217.374
2014	45.827.064	12,45	101.316.958	27,52	221.014.292	60,03	368.158.314	13.548.515	0,72	1.607.695.250	85,51	258.910.083	13,77	1.880.153.848
2015	57.709.089	13,42	96.524.300	22,45	275.747.899	64,13	429.981.288	16.255.710	1,00	1.353.324.935	82,89	263.007.497	16,11	1.632.588.142
2016(*)	161.045.863	83,98	7.012.207	3,66	23.709.439	12,36	191.767.509	865.161	0,73	94.431.505	79,20	23.932.089	20,07	119.228.755

ANO	AQUISIÇÃO DE INSUMOS						TOTAL (US\$ 1,00)	FATURAMENTO						TOTAL (US\$ 1,00)
	REGIONAL	%	NACIONAL	%	EXTERIOR	%		REGIONAL	%	NACIONAL	%	EXTERIOR	%	
2011	20.941.929	10,63	58.032.061	29,46	117.999.581	59,91	196.973.571	8.510.060	1,13	611.843.522	81,31	132.162.694	17,56	752.516.276
2012	22.345.132	13,33	48.787.343	29,11	96.453.191	57,55	167.585.666	6.740.786	0,82	664.891.560	80,91	150.132.444	18,27	821.764.790
2013	24.233.504	16,24	45.345.457	30,39	79.623.919	53,37	149.202.880	5.451.621	0,66	699.523.717	84,85	119.484.422	14,49	824.459.760
2014	19.585.286	12,46	43.342.894	27,57	94.276.327	59,97	157.204.507	5.695.595	0,71	684.466.821	85,46	110.711.820	13,82	800.874.236
2015	17.316.224	13,25	29.602.241	22,65	83.804.520	64,11	130.722.985	4.871.331	0,98	410.182.493	82,74	80.711.829	16,28	495.765.653
2016(*)	42.717.736	83,98	1.860.002	3,66	6.288.976	12,36	50.866.714	229.486	0,73	25.048.145	79,20	6.348.034	20,07	31.625.665

FONTE: COISE/CGPRO/SAP

(\*) Até Janeiro - Dados Parciais

**SETOR INDUSTRIAL**  
**FATURAMENTO DO POLO INDUSTRIAL DE MANAUS, POR SUBSETORES DE ATIVIDADES**

(Valores Nominais em R\$ 1,00)

SUBSETORES	ANOS											
	2011	TOTAL (%)	2012	TOTAL (%)	2013	TOTAL (%)	2014	TOTAL (%)	2015	TOTAL (%)	2016(*)	TOTAL (%)
Eletroeletrônico	22.847.225.157	33,21	25.238.225.216	34,34	27.797.682.223	33,37	28.594.286.578	32,72	23.276.686.513	29,62	1.385.254.500	28,02
Bens de informática	7.466.432.925	10,85	9.384.148.985	12,77	13.692.028.507	16,44	14.430.470.796	16,51	12.133.524.077	15,44	847.349.813	17,14
Relojeiro	1.079.014.489	1,57	1.228.613.619	1,67	1.262.418.941	1,52	1.288.947.168	1,47	1.334.107.901	1,70	72.348.822	1,46
Duas rodas	14.453.485.375	21,01	13.527.448.673	18,41	13.923.325.192	16,71	13.683.102.894	15,66	13.012.681.611	16,56	671.501.004	13,58
Termoplástico	3.331.459.782	4,84	3.404.606.784	4,63	4.029.970.785	4,84	4.448.102.536	5,09	4.230.051.458	5,38	342.490.078	6,93
Bebidas	501.543.200	0,73	652.678.654	0,89	572.184.171	0,69	727.459.395	0,83	588.165.911	0,75	41.404.102	0,84
Metalúrgico	4.750.752.066	6,90	3.407.469.325	4,64	3.486.432.540	4,19	4.039.661.623	4,62	3.952.518.482	5,03	314.216.709	6,36
Mecânico	2.633.763.952	3,83	3.267.991.022	4,45	3.903.207.934	4,69	4.499.177.865	5,15	4.318.595.146	5,50	178.442.668	3,61
Madeireiro	58.319.807	0,08	61.669.277	0,08	61.163.763	0,07	52.587.031	0,06	56.507.858	0,07	4.639.189	0,09
Papel e papelão	401.987.315	0,58	419.314.085	0,57	383.433.787	0,46	413.263.737	0,47	348.176.916	0,44	23.586.161	0,48
Químico	8.397.969.611	12,21	9.622.023.834	13,09	10.212.524.249	12,26	11.005.111.489	12,59	11.315.008.049	14,40	789.170.690	15,96
Vestuário e calçados	34.233.836	0,05	39.803.095	0,05	22.915.237	0,03	25.516.177	0,03	29.435.464	0,04	1.295.962	0,03
Produtos Alimentícios	120.762.138	0,18	140.028.328	0,19	200.995.667	0,24	240.410.696	0,28	245.737.866	0,31	16.922.225	0,34
Editorial e gráfico	85.192.370	0,12	102.163.231	0,14	95.788.723	0,11	102.232.881	0,12	96.798.777	0,12	5.356.595	0,11
Têxtil	25.404.499	0,04	18.265.496	0,02	30.488.947	0,04	54.675.758	0,06	62.320.705	0,08	5.697.300	0,12
Mineral não metálico	363.088.159	0,53	320.827.872	0,44	363.472.292	0,44	220.807.336	0,25	91.462.618	0,12	7.613.227	0,15
Mobiliário	69.743.301	0,10	79.136.035	0,11	72.437.447	0,09	77.763.813	0,09	74.256.995	0,09	5.975.819	0,12
Beneficiamento de borracha	6.446.047	0,01	67.189.652	0,09	167.994.401	0,20	203.153.459	0,23	259.804.863	0,33	16.726.141	0,34
Ótico	271.170.155	0,39	288.506.959	0,39	313.155.547	0,38	337.981.300	0,39	373.608.294	0,48	29.772.972	0,60
Brinquedos	211.922.950	0,31	78.971.089	0,11	102.136.350	0,12	112.188.718	0,13	121.209.037	0,15	8.204.849	0,17
Isqueiros, canetas e barbeadores descartáveis	1.259.833.188	1,83	1.611.142.437	2,19	1.778.217.374	2,13	1.880.153.848	2,15	1.632.588.142	2,08	119.228.755	2,41
Naval	137.971.712	0,20	127.947.683	0,17	181.741.191	0,22	247.995.847	0,28	303.291.790	0,39	22.109.315	0,45
DIVERSOS(**)	296.315.922	0,43	408.662.099	0,56	645.522.104	0,77	709.170.532	0,81	732.918.831	0,93	34.012.446	0,69
<b>TOTAIS</b>	<b>68.804.037.956</b>	<b>100,00</b>	<b>73.496.833.450</b>	<b>100,00</b>	<b>83.299.237.372</b>	<b>100,00</b>	<b>87.394.221.477</b>	<b>100,00</b>	<b>78.589.457.304</b>	<b>100,00</b>	<b>4.943.319.342</b>	<b>100,00</b>

(\*) Até Janeiro - Dados Parciais

(\*\*) Inclusive artefatos de joalheria, ouriversaria e outras obras de metais preciosos.

FONTE: COISE/CGPRO/SAP

**SETOR INDUSTRIAL**  
**FATURAMENTO DO POLO INDUSTRIAL DE MANAUS, POR SUBSETORES DE ATIVIDADES**

(Valores em US\$ 1,00)

SUBSETORES	ANOS											
	2011	TOTAL (%)	2012	TOTAL (%)	2013	TOTAL (%)	2014	TOTAL (%)	2015	TOTAL (%)	2016(*)	TOTAL (%)
Eletroeletrônico	13.629.088.736	33,16	12.849.577.410	34,23	12.838.136.439	33,31	12.157.097.127	32,75	7.074.785.283	29,62	367.441.512	28,02
Bens de informática	4.477.352.216	10,89	4.782.004.369	12,74	6.317.423.491	16,39	6.155.626.829	16,58	3.713.337.652	15,55	224.761.224	17,14
Relojoeiro	644.221.975	1,57	624.896.251	1,66	585.144.523	1,52	547.466.654	1,47	399.194.036	1,67	19.190.669	1,46
Duas rodas	8.664.035.569	21,08	6.980.264.954	18,59	6.480.165.045	16,81	5.823.970.138	15,69	3.989.212.748	16,70	178.116.977	13,58
Termoplástico	1.992.752.954	4,85	1.743.355.252	4,64	1.864.628.310	4,84	1.893.023.600	5,10	1.294.490.492	5,42	90.846.175	6,93
Bebidas	298.704.606	0,73	330.955.675	0,88	264.554.777	0,69	306.718.920	0,83	177.093.902	0,74	10.982.520	0,84
Metalúrgico	2.849.290.448	6,93	1.747.448.203	4,65	1.614.513.101	4,19	1.712.492.177	4,61	1.193.322.191	5,00	83.346.607	6,36
Mecânico	1.557.048.722	3,79	1.651.214.620	4,40	1.803.559.500	4,68	1.890.368.188	5,09	1.288.770.248	5,40	47.332.273	3,61
Madeireiro	34.847.335	0,08	31.735.802	0,08	28.498.033	0,07	22.290.991	0,06	17.014.229	0,07	1.230.554	0,09
Papel e papelão	240.424.465	0,59	215.285.522	0,57	178.551.184	0,46	175.958.970	0,47	106.715.030	0,45	6.256.276	0,48
Químico	4.992.922.316	12,15	4.909.526.312	13,08	4.726.634.870	12,26	4.655.202.901	12,54	3.405.851.598	14,26	209.329.095	15,96
Vestuário e calçados	20.565.954	0,05	20.776.757	0,06	10.558.266	0,03	10.857.732	0,03	8.965.336	0,04	343.756	0,03
Produtos Alimentícios	72.018.159	0,18	71.479.790	0,19	92.910.413	0,24	102.356.435	0,28	75.441.677	0,32	4.488.654	0,34
Editorial e gráfico	50.993.236	0,12	52.555.442	0,14	44.570.878	0,12	43.539.220	0,12	29.318.630	0,12	1.420.847	0,11
Têxtil	15.237.810	0,04	9.311.362	0,02	14.113.163	0,04	23.216.905	0,06	18.767.817	0,08	1.511.220	0,12
Mineral não metálico	217.556.970	0,53	164.474.298	0,44	168.552.485	0,44	95.450.563	0,26	27.935.217	0,12	2.019.424	0,15
Mobiliário	41.553.353	0,10	40.584.177	0,11	33.486.554	0,09	33.067.758	0,09	22.956.959	0,10	1.585.098	0,12
Beneficiamento de borracha	3.896.486	0,01	33.303.938	0,09	77.601.880	0,20	86.644.842	0,23	78.070.155	0,33	4.436.642	0,34
Ótico	161.853.812	0,39	147.463.899	0,39	145.570.852	0,38	143.814.081	0,39	113.865.499	0,48	7.897.340	0,60
Brinquedos	122.607.018	0,30	40.540.229	0,11	47.436.165	0,12	47.792.585	0,13	36.863.977	0,15	2.176.353	0,17
Isqueiros, canetas e barbeadores descartáveis	752.516.277	1,83	821.764.790	2,19	824.459.760	2,14	800.874.236	2,16	495.765.652	2,08	31.625.664	2,41
Naval	83.400.001	0,20	65.979.995	0,18	84.265.616	0,22	100.591.150	0,27	89.811.522	0,38	5.864.540	0,45
DIVERSOS(**)	174.417.100	0,42	208.457.131	0,56	295.443.769	0,77	297.325.404	0,80	225.759.150	0,95	9.021.869	0,69
<b>TOTAIS</b>	<b>41.097.305.518</b>	<b>100,00</b>	<b>37.542.956.178</b>	<b>100,00</b>	<b>38.540.779.074</b>	<b>100,00</b>	<b>37.125.747.406</b>	<b>100,00</b>	<b>23.883.309.000</b>	<b>100,00</b>	<b>1.311.225.289</b>	<b>100,00</b>

(\*) Até Janeiro - Dados Parciais

(\*\*) Inclusive artefatos de joalheria, ouriversaria e outras obras de metais preciosos.

FONTE: COISE/CGPRO/SAP

PARTICIPAÇÃO DOS SUBSETORES DE ATIVIDADES NO FATURAMENTO DO POLO INDUSTRIAL DE MANAUS – JAN/2016 (Calculado sobre os valores em R\$)

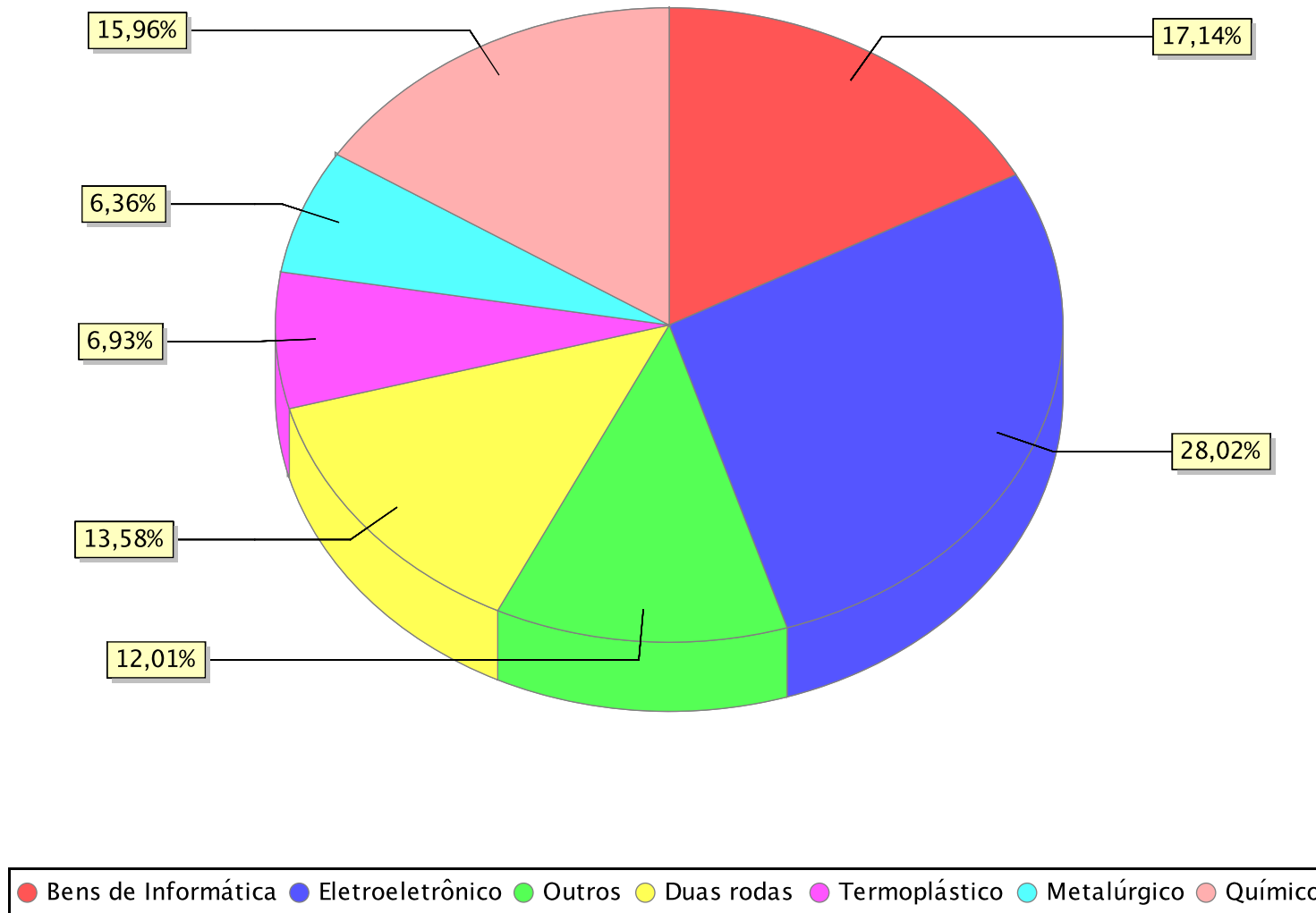

**SETOR INDUSTRIAL**  
**FATURAMENTO POR SUBSETORES DE ATIVIDADES**

(Valores Nominais em R\$ 1,00)

(Valores em US\$ 1,00)

MÊS	Eletroeletrônico (Exceto bens de informática)						Eletroeletrônico (Exceto bens de informática)					
	2011	2012	2013	2014	2015	2016(*)	2011	2012	2013	2014	2015	2016(*)
JANEIRO	1.241.204.465	1.574.813.882	1.738.022.105	2.275.040.360	1.906.585.977	1.385.254.500	741.061.834	879.931.766	855.746.974	955.016.523	723.781.785	367.441.512
SUB-TOTAL	1.241.204.465	1.574.813.882	1.738.022.105	2.275.040.360	1.906.585.977	1.385.254.500	741.061.834	879.931.766	855.746.974	955.016.523	723.781.785	367.441.512
CRESC. PERÍODO	0,00 %	26,88 %	10,36 %	30,90 %	-16,20 %	-27,34 %	0,00 %	18,74 %	-2,75 %	11,60 %	-24,21 %	-49,23 %
FEVEREIRO	1.596.460.469	1.607.091.079	1.997.187.395	2.663.555.695	2.007.955.029	-	957.110.593	935.225.255	1.012.105.303	1.117.403.908	712.925.627	-
MARÇO	1.822.614.114	1.960.406.914	2.077.595.761	2.845.356.518	2.403.092.798	-	1.098.555.912	1.091.966.197	1.047.809.038	1.223.230.522	765.438.063	-
ABRIL	1.689.469.899	1.601.497.519	2.007.067.455	2.665.351.582	1.416.176.047	-	1.064.970.940	863.434.073	1.002.431.053	1.193.726.076	465.357.534	-
MAIO	1.873.843.102	2.052.167.446	1.959.364.579	2.185.011.116	1.620.160.838	-	1.161.353.023	1.033.316.942	962.927.354	983.840.387	529.170.343	-
JUNHO	1.826.155.716	2.146.291.118	2.285.079.533	1.659.294.827	1.785.587.965	-	1.150.696.733	1.047.380.011	1.051.578.248	742.247.742	573.830.371	-
JULHO	1.791.610.762	2.043.328.062	2.273.030.224	1.913.764.636	1.902.813.203	-	1.145.604.426	1.007.210.559	1.009.248.834	860.273.593	590.367.411	-
AGOSTO	2.148.082.136	2.503.346.636	2.512.607.725	2.153.585.061	1.993.796.497	-	1.345.073.348	1.234.148.411	1.072.755.412	949.552.496	567.338.160	-
SETEMBRO	2.215.752.794	2.383.183.427	2.591.296.456	2.568.774.849	2.181.856.827	-	1.266.289.172	1.175.081.814	1.141.288.904	1.101.107.998	558.519.602	-
OUTUBRO	2.323.611.972	2.649.597.193	2.969.595.866	3.003.252.152	2.565.127.694	-	1.310.849.584	1.305.348.898	1.356.847.238	1.226.668.363	661.098.346	-
NOVEMBRO	2.593.970.879	2.828.612.214	3.087.385.115	2.807.601.176	2.069.724.265	-	1.448.741.066	1.367.933.172	1.345.031.417	1.101.711.339	548.053.559	-
DEZEMBRO	1.724.448.849	1.887.889.726	2.299.450.009	1.853.698.606	1.423.809.373	-	938.782.105	908.600.311	980.366.663	702.318.181	378.904.482	-
TOTAIS	22.847.225.157	25.238.225.216	27.797.682.223	28.594.286.578	23.276.686.513	1.385.254.500	13.629.088.736	12.849.577.409	12.838.136.438	12.157.097.128	7.074.785.283	367.441.512

Fonte: COISE/CGPRO/SAP

(Valores Nominais em R\$ 1,00)

(Valores em US\$ 1,00)

MÊS	Bens de Informática do Polo Eletroeletrônico						Bens de Informática do Polo Eletroeletrônico					
	2011	2012	2013	2014	2015	2016(*)	2011	2012	2013	2014	2015	2016(*)
JANEIRO	396.130.905	424.358.702	581.984.958	950.668.278	1.023.356.921	846.822.011	236.510.183	237.111.640	286.550.939	399.071.563	388.488.695	224.621.223
SUB-TOTAL	396.130.905	424.358.702	581.984.958	950.668.278	1.023.356.921	846.822.011	236.510.183	237.111.640	286.550.939	399.071.563	388.488.695	224.621.223
CRESC. PERÍODO	0,00 %	7,13 %	37,14 %	63,35 %	7,65 %	-17,25 %	0,00 %	0,25 %	20,85 %	39,27 %	-2,65 %	-42,18 %
FEVEREIRO	554.365.087	566.303.539	770.275.263	1.138.348.465	1.059.963.597	-	332.353.170	329.552.804	390.348.788	477.555.257	376.340.705	-
MARÇO	722.494.790	809.314.371	1.014.332.224	1.259.221.223	1.258.847.871	-	435.473.926	450.796.174	511.565.576	541.344.406	400.970.814	-
ABRIL	693.706.426	805.945.165	1.158.704.279	1.192.424.654	1.303.637.059	-	437.283.425	434.518.635	578.715.552	534.049.021	428.377.057	-
MAIO	768.413.198	826.763.015	1.232.494.209	1.351.076.918	922.559.443	-	476.239.974	416.295.577	605.707.789	608.346.579	301.322.613	-
JUNHO	641.840.393	749.858.983	1.066.572.605	939.600.254	747.329.905	-	404.436.290	365.927.671	490.829.547	420.308.769	240.167.723	-
JULHO	587.760.467	814.341.224	1.186.729.749	1.202.349.473	823.023.486	-	375.829.955	401.410.373	526.920.233	540.478.950	255.351.521	-
AGOSTO	636.333.019	928.104.684	1.478.012.747	1.267.711.515	879.634.769	-	398.455.240	457.555.060	631.036.097	558.955.694	250.301.559	-
SETEMBRO	544.032.856	819.903.042	1.196.133.350	1.368.573.147	1.119.020.101	-	310.911.450	404.271.506	526.814.953	586.640.296	286.450.813	-
OUTUBRO	706.911.504	1.047.959.938	1.535.504.131	1.497.152.127	1.249.620.552	-	398.799.224	516.287.288	701.591.945	611.506.812	322.058.852	-
NOVEMBRO	703.261.003	1.040.301.620	1.471.776.295	1.458.318.952	1.060.263.178	-	392.773.529	503.095.860	641.185.107	572.248.843	280.752.861	-
DEZEMBRO	511.183.277	550.994.702	998.744.850	802.599.572	682.945.690	-	278.285.850	265.181.780	425.813.195	304.084.099	181.745.666	-
TOTAIS	7.466.432.925	9.384.148.985	13.691.264.660	14.428.044.578	12.130.202.572	846.822.011	4.477.352.216	4.782.004.368	6.317.079.721	6.154.590.289	3.712.328.879	224.621.223

Fonte: COISE/CGPRO/SAP

(\*) Até Janeiro - Dados Parciais

**SETOR INDUSTRIAL  
FATURAMENTO POR SUBSETORES DE ATIVIDADES**

(Valores Nominais em R\$ 1,00)

(Valores em US\$ 1,00)

MÊS	Relojoeiro						Relojoeiro					
	2011	2012	2013	2014	2015	2016(*)	2011	2012	2013	2014	2015	2016(*)
JANEIRO	57.127.553	59.297.816	56.393.556	73.552.952	63.638.446	72.348.822	34.108.038	33.132.824	27.766.399	30.876.061	24.158.548	19.190.669
SUB-TOTAL	57.127.553	59.297.816	56.393.556	73.552.952	63.638.446	72.348.822	34.108.038	33.132.824	27.766.399	30.876.061	24.158.548	19.190.669
CRESC. PERÍODO	0,00 %	3,80 %	-4,90 %	30,43 %	-13,48 %	13,69 %	0,00 %	-2,86 %	-16,20 %	11,20 %	-21,76 %	-20,56 %
FEVEREIRO	61.479.944	53.728.123	57.071.784	87.831.971	72.221.666	-	36.858.480	31.266.366	28.922.001	36.846.906	25.642.345	-
MARÇO	106.392.499	113.754.331	114.113.890	113.656.891	138.639.934	-	64.126.634	63.362.297	57.551.891	48.861.567	44.159.877	-
ABRIL	115.142.363	104.189.885	126.669.489	115.789.100	114.320.328	-	72.580.915	56.173.110	63.265.153	51.858.250	37.565.828	-
MAIO	110.528.567	112.971.069	108.680.837	118.020.561	113.840.398	-	68.502.366	56.883.721	53.411.066	53.140.871	37.182.088	-
JUNHO	72.405.288	85.577.557	81.545.297	70.257.003	96.951.197	-	45.624.000	41.761.447	37.526.598	31.427.870	31.156.987	-
JULHO	80.274.507	98.880.193	108.346.422	102.085.436	115.146.791	-	51.329.693	48.740.668	48.106.927	45.889.345	35.725.479	-
AGOSTO	66.298.834	88.992.914	94.993.791	87.102.261	89.630.560	-	41.514.611	43.873.454	40.557.506	38.404.877	25.504.527	-
SETEMBRO	73.265.703	104.084.217	110.507.534	110.871.638	118.102.235	-	41.870.901	51.321.048	48.671.013	47.525.242	30.232.237	-
OUTUBRO	133.957.204	181.318.901	187.428.664	178.482.848	175.709.524	-	75.571.028	89.328.456	85.638.611	72.900.726	45.284.793	-
NOVEMBRO	148.153.207	159.514.173	145.230.679	155.421.340	149.648.001	-	82.744.042	77.141.974	63.270.314	60.987.812	39.626.109	-
DEZEMBRO	53.988.820	66.304.440	71.436.998	75.875.167	86.258.821	-	29.391.268	31.910.887	30.457.045	28.747.127	22.955.218	-
TOTAIS	1.079.014.489	1.228.613.619	1.262.418.941	1.288.947.168	1.334.107.901	72.348.822	644.221.976	624.896.252	585.144.524	547.466.654	399.194.036	19.190.669

Fonte: COISE/CGPRO/SAP

(Valores Nominais em R\$ 1,00)

(Valores em US\$ 1,00)

MÊS	Duas rodas						Duas rodas					
	2011	2012	2013	2014	2015	2016(*)	2011	2012	2013	2014	2015	2016(*)
JANEIRO	1.170.221.314	1.231.336.367	883.593.038	1.026.813.717	1.043.155.003	671.501.004	698.681.303	688.012.721	435.053.194	431.035.898	396.004.481	178.116.977
SUB-TOTAL	1.170.221.314	1.231.336.367	883.593.038	1.026.813.717	1.043.155.003	671.501.004	698.681.303	688.012.721	435.053.194	431.035.898	396.004.481	178.116.977
CRESC. PERÍODO	0,00 %	5,22 %	-28,24 %	16,21 %	1,59 %	-35,63 %	0,00 %	-1,53 %	-36,77 %	-0,92 %	-8,13 %	-55,02 %
FEVEREIRO	1.150.958.149	1.214.579.649	1.038.081.408	1.240.188.180	1.085.755.032	-	690.022.871	706.808.455	526.063.654	520.278.634	385.497.970	-
MARÇO	1.224.749.134	1.328.653.274	1.127.244.373	1.145.442.444	1.308.246.649	-	738.200.913	740.073.121	568.511.384	492.430.439	416.705.415	-
ABRIL	1.207.606.155	1.103.068.094	1.378.669.043	1.305.787.179	1.073.300.749	-	761.224.253	594.709.992	688.577.087	584.820.485	352.688.206	-
MAIO	1.350.297.187	1.228.223.117	1.256.454.769	1.204.458.402	1.159.408.810	-	836.874.612	618.440.643	617.483.177	542.328.967	378.681.389	-
JUNHO	1.146.794.647	1.129.308.038	1.200.310.274	721.103.501	1.093.149.464	-	722.617.925	551.097.032	552.374.723	322.569.224	351.302.974	-
JULHO	1.111.590.413	751.904.411	965.455.211	1.105.405.457	1.051.882.977	-	710.781.005	370.633.613	428.672.059	496.900.772	326.357.537	-
AGOSTO	1.400.784.530	1.446.665.619	1.263.470.177	1.192.800.516	1.174.810.666	-	877.134.959	713.205.294	539.437.357	525.926.153	334.294.359	-
SETEMBRO	1.256.215.480	1.114.581.205	1.224.413.772	1.141.197.722	1.231.330.492	-	717.919.465	549.569.156	539.270.545	489.175.585	315.200.433	-
OUTUBRO	1.155.901.130	994.550.182	1.448.193.730	1.293.407.167	1.104.539.869	-	652.093.608	489.974.471	661.698.680	528.287.860	284.667.887	-
NOVEMBRO	1.286.660.476	1.119.589.731	1.260.476.218	1.208.048.571	875.501.791	-	718.604.008	541.440.048	549.131.401	474.041.976	231.828.887	-
DEZEMBRO	991.706.760	864.988.986	876.963.179	1.098.450.038	811.600.109	-	539.880.647	416.300.407	373.891.784	416.174.145	215.983.210	-
TOTAIS	14.453.485.375	13.527.448.673	13.923.325.192	13.683.102.894	13.012.681.611	671.501.004	8.664.035.569	6.980.264.953	6.480.165.045	5.823.970.138	3.989.212.748	178.116.977

Fonte: COISE/CGPRO/SAP

(\*) Até Janeiro - Dados Parciais

**SETOR INDUSTRIAL  
FATURAMENTO POR SUBSETORES DE ATIVIDADES**

(Valores Nominais em R\$ 1,00)

(Valores em US\$ 1,00)

MÊS	Termoplástico						Termoplástico					
	2011	2012	2013	2014	2015	2016(*)	2011	2012	2013	2014	2015	2016(*)
JANEIRO	263.689.912	270.267.018	292.813.585	377.566.383	376.928.188	342.490.078	157.436.212	151.012.470	144.172.125	158.494.830	143.090.194	90.846.175
SUB-TOTAL	263.689.912	270.267.018	292.813.585	377.566.383	376.928.188	342.490.078	157.436.212	151.012.470	144.172.125	158.494.830	143.090.194	90.846.175
CRESC. PERÍODO	0,00 %	2,49 %	8,34 %	28,94 %	-0,17 %	-9,14 %	0,00 %	-4,08 %	-4,53 %	9,93 %	-9,72 %	-36,51 %
FEVEREIRO	282.918.057	243.235.735	253.822.567	384.025.040	351.287.077	-	169.615.142	141.547.797	128.628.474	161.104.602	124.724.686	-
MARÇO	288.269.578	283.117.769	317.389.856	390.060.508	387.362.921	-	173.750.574	157.699.420	160.071.543	167.688.624	123.383.635	-
ABRIL	249.064.079	259.153.325	322.885.725	358.755.506	361.919.777	-	156.999.546	139.720.361	161.265.470	160.675.164	118.927.372	-
MAIO	277.781.950	280.233.403	312.842.036	370.021.545	329.744.839	-	172.161.109	141.104.433	153.745.840	166.608.828	107.699.918	-
JUNHO	268.087.595	270.267.435	326.424.265	303.274.571	321.032.405	-	168.927.281	131.889.242	150.218.254	135.662.971	103.169.459	-
JULHO	271.428.332	283.027.363	354.300.936	352.180.985	332.440.883	-	173.558.624	139.511.689	157.313.265	158.312.049	103.143.211	-
AGOSTO	289.807.420	324.449.142	365.952.492	361.010.544	350.905.207	-	181.469.894	159.953.235	156.243.059	159.175.725	99.850.669	-
SETEMBRO	292.188.280	295.157.673	352.821.360	400.999.082	325.823.388	-	166.983.815	145.534.083	155.393.684	171.888.672	83.405.449	-
OUTUBRO	294.048.983	314.084.691	388.393.559	418.123.476	377.788.751	-	165.885.695	154.736.768	177.462.103	170.781.144	97.365.725	-
NOVEMBRO	302.981.340	312.758.597	389.628.721	389.018.705	375.428.942	-	169.216.051	151.251.860	169.743.278	152.652.137	99.411.874	-
DEZEMBRO	251.194.256	268.854.633	352.695.683	343.066.191	339.389.080	-	136.749.010	129.393.894	150.371.214	129.978.855	90.318.301	-
TOTAIS	3.331.459.782	3.404.606.784	4.029.970.785	4.448.102.536	4.230.051.458	342.490.078	1.992.752.953	1.743.355.252	1.864.628.309	1.893.023.601	1.294.490.493	90.846.175

Fonte: COISE/CGPRO/SAP

(Valores Nominais em R\$ 1,00)

(Valores em US\$ 1,00)

MÊS	Bebidas						Bebidas					
	2011	2012	2013	2014	2015	2016(*)	2011	2012	2013	2014	2015	2016(*)
JANEIRO	32.311.700	32.143.664	39.251.945	44.852.340	41.460.152	41.404.102	19.291.719	17.960.364	19.326.413	18.828.117	15.739.182	10.982.520
SUB-TOTAL	32.311.700	32.143.664	39.251.945	44.852.340	41.460.152	41.404.102	19.291.719	17.960.364	19.326.413	18.828.117	15.739.182	10.982.520
CRESC. PERÍODO	0,00 %	-0,52 %	22,11 %	14,27 %	-7,56 %	-0,14 %	0,00 %	-6,90 %	7,61 %	-2,58 %	-16,41 %	-30,22 %
FEVEREIRO	31.345.238	34.211.259	36.108.775	42.151.049	40.539.838	-	18.792.109	19.908.787	18.298.675	17.683.034	14.393.694	-
MARÇO	35.364.509	37.311.658	43.707.417	39.633.597	50.768.360	-	21.315.478	20.782.966	22.043.281	17.038.647	16.170.842	-
ABRIL	32.052.644	53.924.262	49.235.916	43.561.010	40.771.561	-	20.204.642	29.072.818	24.590.908	19.509.589	13.397.595	-
MAIO	36.308.131	62.197.331	43.463.397	48.711.968	43.705.178	-	22.502.715	31.317.891	21.360.034	21.933.436	14.274.807	-
JUNHO	41.413.659	63.302.367	46.677.249	55.514.763	45.362.313	-	26.095.563	30.891.259	21.480.556	24.833.265	14.577.984	-
JULHO	43.770.899	67.370.139	47.599.393	59.963.795	46.929.014	-	27.988.298	33.208.527	21.134.621	26.954.866	14.560.210	-
AGOSTO	48.383.586	72.002.617	55.994.650	54.064.800	50.494.197	-	30.296.547	35.497.248	23.906.861	23.838.095	14.368.209	-
SETEMBRO	48.367.135	64.861.551	51.497.560	61.430.826	54.602.542	-	27.641.522	31.981.436	22.681.154	26.332.387	13.977.356	-
OUTUBRO	52.192.502	54.904.454	53.472.424	112.790.451	56.734.033	-	29.444.038	27.049.194	24.432.251	46.068.885	14.621.797	-
NOVEMBRO	47.800.490	55.129.364	49.287.397	93.570.695	53.048.436	-	26.696.727	26.660.878	21.472.248	36.717.429	14.046.984	-
DEZEMBRO	52.232.707	55.319.988	55.888.048	71.214.101	63.750.287	-	28.435.248	26.624.308	23.827.776	26.981.170	16.965.241	-
TOTAIS	501.543.200	652.678.654	572.184.171	727.459.395	588.165.911	41.404.102	298.704.606	330.955.676	264.554.778	306.718.920	177.093.901	10.982.520

Fonte: COISE/CGPRO/SAP

(\*) Até Janeiro - Dados Parciais



**SETOR INDUSTRIAL  
FATURAMENTO POR SUBSETORES DE ATIVIDADES**

(Valores Nominais em R\$ 1,00)

(Valores em US\$ 1,00)

MÊS	Metalúrgico						Metalúrgico					
	2011	2012	2013	2014	2015	2016(*)	2011	2012	2013	2014	2015	2016(*)
JANEIRO	384.356.613	269.190.113	276.478.767	308.872.505	301.319.626	314.216.709	229.480.335	150.410.746	136.129.378	129.658.511	114.387.528	83.346.607
SUB-TOTAL	384.356.613	269.190.113	276.478.767	308.872.505	301.319.626	314.216.709	229.480.335	150.410.746	136.129.378	129.658.511	114.387.528	83.346.607
CRESC. PERÍODO	0,00 %	-29,96 %	2,71 %	11,72 %	-2,45 %	4,28 %	0,00 %	-34,46 %	-9,49 %	-4,75 %	-11,78 %	-27,14 %
FEVEREIRO	394.851.160	263.723.753	245.658.776	375.818.905	288.953.846	-	236.721.319	153.470.527	124.491.347	157.661.998	102.593.235	-
MARÇO	418.240.672	295.897.250	256.254.531	314.827.430	324.518.880	-	252.088.887	164.817.718	129.238.718	135.345.613	103.366.421	-
ABRIL	380.553.452	254.677.360	262.824.172	310.689.298	283.592.885	-	239.884.929	137.307.181	131.267.692	139.147.840	93.189.039	-
MAIO	448.861.245	308.915.196	291.022.118	292.441.383	258.066.713	-	278.191.041	155.546.423	143.022.468	131.676.970	84.288.700	-
JUNHO	403.444.482	272.565.248	276.059.665	267.969.914	372.796.372	-	254.218.325	133.010.564	127.040.803	119.870.237	119.804.728	-
JULHO	373.901.182	268.829.196	290.381.191	299.672.450	281.583.465	-	239.082.539	132.513.036	128.932.240	134.708.464	87.364.173	-
AGOSTO	424.943.557	317.032.198	302.319.835	336.621.650	325.559.008	-	266.088.639	156.296.686	129.075.158	148.422.244	92.638.366	-
SETEMBRO	380.485.606	249.044.972	298.911.492	353.623.435	397.275.255	-	217.445.197	122.797.186	131.650.074	151.581.051	101.695.957	-
OUTUBRO	413.029.196	324.521.892	314.206.250	403.396.428	381.404.171	-	233.007.557	159.878.753	143.564.950	164.765.931	98.297.511	-
NOVEMBRO	476.019.694	334.878.391	371.774.450	425.015.412	417.704.151	-	265.858.528	161.949.120	161.964.995	166.777.355	110.606.157	-
DEZEMBRO	252.065.207	248.193.756	300.541.293	350.712.813	319.744.110	-	137.223.152	119.450.263	128.135.277	132.875.962	85.090.377	-
TOTAIS	4.750.752.066	3.407.469.325	3.486.432.540	4.039.661.623	3.952.518.482	314.216.709	2.849.290.448	1.747.448.203	1.614.513.100	1.712.492.176	1.193.322.192	83.346.607

Fonte: COISE/CGPRO/SAP

(Valores Nominais em R\$ 1,00)

(Valores em US\$ 1,00)

MÊS	Mecânico						Mecânico					
	2011	2012	2013	2014	2015	2016(*)	2011	2012	2013	2014	2015	2016(*)
JANEIRO	229.478.963	183.231.482	403.016.312	361.337.227	423.291.050	178.442.668	137.010.546	102.381.115	198.432.453	151.682.154	160.690.551	47.332.273
SUB-TOTAL	229.478.963	183.231.482	403.016.312	361.337.227	423.291.050	178.442.668	137.010.546	102.381.115	198.432.453	151.682.154	160.690.551	47.332.273
CRESC. PERÍODO	0,00 %	-20,15 %	119,95 %	-10,34 %	17,15 %	-57,84 %	0,00 %	-25,28 %	93,82 %	-23,56 %	5,94 %	-70,54 %
FEVEREIRO	221.081.715	187.918.411	277.134.052	331.136.188	348.364.799	-	132.542.995	109.356.617	140.441.926	138.916.889	123.687.129	-
MARÇO	203.839.125	205.946.499	293.855.833	289.927.486	299.381.997	-	122.861.265	114.714.253	148.202.458	124.641.024	95.359.770	-
ABRIL	123.156.934	159.898.811	218.881.918	269.224.896	196.146.079	-	77.632.964	86.208.115	109.320.706	120.577.255	64.453.890	-
MAIO	140.103.738	171.609.075	244.351.532	223.547.536	175.250.408	-	86.832.190	86.409.403	120.086.265	100.656.282	57.239.575	-
JUNHO	145.454.372	202.750.806	254.761.563	180.737.365	235.463.251	-	91.653.669	98.941.443	117.239.560	80.848.743	75.670.293	-
JULHO	157.713.310	164.300.824	228.779.978	268.635.817	242.469.485	-	100.846.160	80.988.231	101.580.667	120.756.908	75.228.657	-
AGOSTO	245.579.710	297.690.257	327.705.520	398.903.849	457.951.914	-	153.775.648	146.761.121	139.913.551	175.883.531	130.310.991	-
SETEMBRO	295.146.854	367.573.376	447.943.317	518.158.482	493.356.027	-	168.674.622	181.240.262	197.288.402	222.109.170	126.291.060	-
OUTUBRO	282.742.278	380.319.164	418.036.792	627.010.734	540.756.559	-	159.507.096	187.367.802	191.006.485	256.100.451	139.366.655	-
NOVEMBRO	340.836.595	513.400.756	404.979.492	572.400.319	510.864.208	-	190.358.333	248.283.565	176.430.902	224.611.646	135.274.516	-
DEZEMBRO	248.630.358	433.351.561	383.761.625	458.157.966	395.299.369	-	135.353.235	208.562.692	163.616.127	173.584.135	105.197.160	-
TOTAIS	2.633.763.952	3.267.991.022	3.903.207.934	4.499.177.865	4.318.595.146	178.442.668	1.557.048.723	1.651.214.619	1.803.559.502	1.890.368.188	1.288.770.247	47.332.273

Fonte: COISE/CGPRO/SAP

(\*) Até Janeiro - Dados Parciais

**SETOR INDUSTRIAL  
FATURAMENTO POR SUBSETORES DE ATIVIDADES**

(Valores Nominais em R\$ 1,00)

(Valores em US\$ 1,00)

MÊS	Bens de Informática do Polo Mecânico						Bens de Informática do Polo Mecânico					
	2011(***)	2012(***)	2013(***)	2014(***)	2015(***)	2016(*)(***)	2011(***)	2012(***)	2013(***)	2014(***)	2015(***)	2016(*)(***)
JANEIRO	0	0	0	98.570	410.341	527.802	0	0	0	41.378	155.774	140.001
SUB-TOTAL	0	0	0	98.570	410.341	527.802	0	0	0	41.378	155.774	140.001
CRESC. PERÍODO	0,00 %	0,00 %	0,00 %	0,00 %	316,29 %	28,63 %	0,00 %	0,00 %	0,00 %	0,00 %	276,47 %	-10,13 %
FEVEREIRO	0	0	0	184.438	156.169	-	0	0	0	77.375	55.448	-
MARÇO	0	0	7.034	171.226	193.264	-	0	0	3.548	73.611	61.559	-
ABRIL	0	0	20.269	380.832	143.716	-	0	0	10.123	170.563	47.225	-
MAIO	0	0	84.289	219.263	169.259	-	0	0	41.424	98.727	55.283	-
JUNHO	0	0	7.227	152.531	353.199	-	0	0	3.326	68.231	113.507	-
JULHO	0	0	53.223	172.475	380.880	-	0	0	23.632	77.531	118.172	-
AGOSTO	0	0	31.292	197.159	231.949	-	0	0	13.360	86.931	66.001	-
SETEMBRO	0	0	128.113	159.442	199.056	-	0	0	56.425	68.345	50.955	-
OUTUBRO	0	0	209.390	275.955	365.642	-	0	0	95.673	112.713	94.235	-
NOVEMBRO	0	0	126.673	307.291	354.417	-	0	0	55.186	120.582	93.848	-
DEZEMBRO	0	0	96.337	107.036	363.613	-	0	0	41.073	40.553	96.765	-
TOTAIS	0	0	763.847	2.426.218	3.321.505	527.802	0	0	343.770	1.036.540	1.008.772	140.001

(\*\*\*)A partir de 2009 deixou de ser classificado neste polo. Fonte: COISE/CGPRO/SAP

(Valores Nominais em R\$ 1,00)

(Valores em US\$ 1,00)

MÊS	Madeireiro(**)						Madeireiro(**)					
	2011	2012	2013	2014	2015	2016(*)	2011	2012	2013	2014	2015	2016(*)
JANEIRO	4.603.033	4.117.378	4.624.982	5.637.031	3.393.181	4.639.189	2.748.243	2.300.597	2.277.194	2.366.313	1.288.126	1.230.554
SUB-TOTAL	4.603.033	4.117.378	4.624.982	5.637.031	3.393.181	4.639.189	2.748.243	2.300.597	2.277.194	2.366.313	1.288.126	1.230.554
CRESC. PERÍODO	0,00 %	-10,55 %	12,33 %	21,88 %	-39,81 %	36,72 %	0,00 %	-16,29 %	-1,02 %	3,91 %	-45,56 %	-4,47 %
FEVEREIRO	6.210.186	6.087.883	4.963.252	5.296.630	4.275.228	-	3.723.133	3.542.762	2.515.204	2.222.020	1.517.922	-
MARÇO	4.688.388	6.474.582	5.394.752	3.089.319	4.647.712	-	2.825.862	3.606.407	2.720.775	1.328.111	1.480.399	-
ABRIL	3.992.756	4.094.338	6.519.432	4.542.860	4.173.273	-	2.516.866	2.207.428	3.256.134	2.034.602	1.371.344	-
MAIO	4.829.882	3.929.656	4.708.679	4.321.802	4.638.927	-	2.993.419	1.978.679	2.314.075	1.945.969	1.515.147	-
JUNHO	5.309.399	3.772.777	4.328.723	3.330.770	4.785.509	-	3.345.557	1.841.098	1.992.049	1.489.944	1.537.908	-
JULHO	4.180.702	5.207.396	4.682.355	3.708.235	4.237.108	-	2.673.254	2.566.864	2.079.014	1.666.922	1.314.606	-
AGOSTO	4.503.724	6.069.354	5.483.016	3.940.269	5.051.498	-	2.820.115	2.992.188	2.340.968	1.737.332	1.437.412	-
SETEMBRO	5.427.120	5.889.347	5.353.002	3.993.727	5.811.785	-	3.101.566	2.903.874	2.357.631	1.711.915	1.487.722	-
OUTUBRO	5.028.932	6.037.547	5.082.316	5.174.318	6.422.370	-	2.837.037	2.974.454	2.322.177	2.113.433	1.655.207	-
NOVEMBRO	4.653.799	5.995.467	5.310.108	4.094.726	4.236.698	-	2.599.162	2.899.442	2.313.369	1.606.783	1.121.858	-
DEZEMBRO	4.891.886	3.993.552	4.713.146	5.457.344	4.834.569	-	2.663.120	1.922.010	2.009.442	2.067.646	1.286.577	-
TOTAIS	58.319.807	61.669.277	61.163.763	52.587.031	56.507.858	4.639.189	34.847.334	31.735.803	28.498.032	22.290.990	17.014.228	1.230.554

Fonte: COISE/CGPRO/SAP

(\*) Até Janeiro - Dados Parciais

(\*\*)OBSERVAÇÃO: O crescimento do Polo Madeireiro deu-se, segundo as empresas, pela liberação de guias e certidões por parte do IBAMA, a partir de fevereiro do corrente ano.

**SETOR INDUSTRIAL  
FATURAMENTO POR SUBSETORES DE ATIVIDADES**

(Valores Nominais em R\$ 1,00)

(Valores em US\$ 1,00)

MÊS	Papel e papelão						Papel e papelão					
	2011	2012	2013	2014	2015	2016(*)	2011	2012	2013	2014	2015	2016(*)
JANEIRO	29.354.231	33.520.331	29.785.246	33.393.553	33.371.564	23.586.161	17.525.960	18.729.581	14.665.311	14.017.947	12.668.576	6.256.276
SUB-TOTAL	29.354.231	33.520.331	29.785.246	33.393.553	33.371.564	23.586.161	17.525.960	18.729.581	14.665.311	14.017.947	12.668.576	6.256.276
CRESC. PERÍODO	0,00 %	14,19 %	-11,14 %	12,11 %	-0,07 %	-29,32 %	0,00 %	6,87 %	-21,70 %	-4,41 %	-9,63 %	-50,62 %
FEVEREIRO	28.348.749	31.448.041	28.829.243	34.973.936	26.143.066	-	16.995.653	18.300.769	14.609.660	14.672.121	9.282.111	-
MARÇO	31.516.170	37.851.457	33.671.554	34.337.277	37.874.769	-	18.995.944	21.083.639	16.981.821	14.761.737	12.063.949	-
ABRIL	31.199.962	32.752.089	36.582.201	35.159.540	30.615.445	-	19.667.147	17.658.016	18.271.002	15.746.838	10.060.280	-
MAIO	35.190.583	37.912.607	32.140.193	34.629.120	27.672.827	-	21.810.092	19.089.933	15.795.259	15.592.381	9.038.386	-
JUNHO	32.410.406	33.633.274	28.406.904	23.728.524	23.280.278	-	20.422.436	16.412.880	13.072.666	10.614.415	7.481.530	-
JULHO	33.488.882	37.157.536	31.960.387	31.779.737	27.051.414	-	21.413.698	18.315.934	14.190.741	14.285.596	8.392.980	-
AGOSTO	36.492.788	40.939.389	36.824.567	36.182.539	28.001.688	-	22.850.838	20.183.095	15.722.213	15.953.500	7.967.928	-
SETEMBRO	37.319.250	35.249.585	31.246.299	41.652.824	30.871.517	-	21.327.723	17.380.595	13.761.858	17.854.526	7.902.603	-
OUTUBRO	38.659.836	40.950.258	35.805.894	42.197.420	32.256.397	-	21.809.678	20.174.529	16.360.182	17.235.396	8.313.290	-
NOVEMBRO	41.316.966	38.999.673	33.847.471	37.758.567	29.314.346	-	23.075.658	18.860.467	14.745.783	14.816.578	7.762.305	-
DEZEMBRO	26.689.492	18.899.845	24.333.828	27.470.700	21.723.605	-	14.529.638	9.096.085	10.374.687	10.407.934	5.781.091	-
TOTAIS	401.987.315	419.314.085	383.433.787	413.263.737	348.176.916	23.586.161	240.424.465	215.285.523	178.551.183	175.958.969	106.715.029	6.256.276

Fonte: COISE/CGPRO/SAP

(Valores Nominais em R\$ 1,00)

(Valores em US\$ 1,00)

MÊS	Químico						Químico					
	2011	2012	2013	2014	2015	2016(*)	2011	2012	2013	2014	2015	2016(*)
JANEIRO	685.357.594	656.242.791	778.023.419	722.692.572	850.901.295	789.170.690	409.193.142	366.677.539	383.074.062	303.371.913	323.020.763	209.329.095
SUB-TOTAL	685.357.594	656.242.791	778.023.419	722.692.572	850.901.295	789.170.690	409.193.142	366.677.539	383.074.062	303.371.913	323.020.763	209.329.095
CRESC. PERÍODO	0,00 %	-4,25 %	18,56 %	-7,11 %	17,74 %	-7,25 %	0,00 %	-10,39 %	4,47 %	-20,81 %	6,48 %	-35,20 %
FEVEREIRO	535.753.942	613.605.768	754.463.653	798.076.295	847.614.771	-	321.195.409	357.079.707	382.336.012	334.805.678	300.946.129	-
MARÇO	727.273.580	755.931.193	759.159.307	839.860.804	859.443.008	-	438.354.276	421.061.211	382.872.356	361.059.629	273.751.555	-
ABRIL	527.785.570	720.532.032	811.216.296	866.018.906	885.817.637	-	332.693.879	388.468.855	405.162.469	387.862.283	291.080.980	-
MAIO	612.876.719	631.843.935	774.970.629	763.200.932	752.300.214	-	379.843.024	318.149.011	380.858.379	343.644.888	245.713.236	-
JUNHO	623.330.601	676.252.350	738.181.085	762.340.917	781.697.731	-	392.772.905	330.007.979	339.705.976	341.015.843	251.212.434	-
JULHO	599.574.319	1.041.909.826	798.810.823	848.885.847	903.302.257	-	383.384.052	513.584.969	354.680.234	381.590.329	280.258.837	-
AGOSTO	758.926.276	1.082.688.822	910.215.442	859.544.358	861.357.059	-	475.219.960	533.764.949	388.615.593	378.987.812	245.100.606	-
SETEMBRO	725.503.931	1.135.036.691	934.685.740	1.095.597.185	1.123.422.296	-	414.621.060	559.655.190	411.665.157	469.628.868	287.577.703	-
OUTUBRO	844.012.977	729.293.913	965.897.084	1.068.300.278	1.072.138.665	-	476.144.069	359.293.484	441.331.026	436.343.699	276.317.277	-
NOVEMBRO	899.164.285	857.532.506	990.994.346	1.104.808.089	1.282.624.746	-	502.186.141	414.707.663	431.730.568	433.530.093	339.633.191	-
DEZEMBRO	858.409.817	721.154.007	995.906.425	1.275.785.306	1.094.388.370	-	467.314.398	347.075.757	424.603.038	483.361.865	291.238.888	-
TOTAIS	8.397.969.611	9.622.023.834	10.212.524.249	11.005.111.489	11.315.008.049	789.170.690	4.992.922.315	4.909.526.314	4.726.634.870	4.655.202.900	3.405.851.599	209.329.095

Fonte: COISE/CGPRO/SAP

(\*) Até Janeiro - Dados Parciais

**SETOR INDUSTRIAL  
FATURAMENTO POR SUBSETORES DE ATIVIDADES**

(Valores Nominais em R\$ 1,00)

(Valores em US\$ 1,00)

MÊS	Vestuário e calçados						Vestuário e calçados					
	2011	2012	2013	2014	2015	2016(*)	2011	2012	2013	2014	2015	2016(*)
JANEIRO	1.838.865	4.753.449	1.441.601	2.081.940	1.751.647	1.295.962	1.097.895	2.656.003	709.799	873.957	664.964	343.756
SUB-TOTAL	1.838.865	4.753.449	1.441.601	2.081.940	1.751.647	1.295.962	1.097.895	2.656.003	709.799	873.957	664.964	343.756
CRESC. PERÍODO	0,00 %	158,50 %	-69,67 %	44,42 %	-15,86 %	-26,01 %	0,00 %	141,92 %	-73,28 %	23,13 %	-23,91 %	-48,30 %
FEVEREIRO	3.541.422	3.462.020	1.581.638	1.436.348	1.387.736	-	2.123.155	2.014.676	801.519	602.571	492.716	-
MARÇO	2.185.259	5.195.995	1.496.402	2.763.383	1.675.496	-	1.317.135	2.894.221	754.691	1.187.990	533.682	-
ABRIL	4.231.217	4.632.522	1.317.747	1.978.157	2.450.171	-	2.667.182	2.497.586	658.150	885.954	805.130	-
MAIO	2.797.004	4.158.149	1.982.019	1.698.677	4.432.669	-	1.733.501	2.093.731	974.061	764.860	1.447.780	-
JUNHO	2.268.827	2.966.059	1.931.917	2.272.649	2.809.832	-	1.429.633	1.447.423	889.055	1.016.618	902.989	-
JULHO	1.875.314	2.697.140	2.546.111	2.055.151	3.436.268	-	1.199.127	1.329.492	1.130.500	923.829	1.066.138	-
AGOSTO	4.782.245	2.474.594	2.557.586	1.649.893	2.673.233	-	2.994.518	1.219.973	1.091.959	727.466	760.673	-
SETEMBRO	2.029.032	3.279.678	1.947.689	2.340.511	3.272.373	-	1.159.579	1.617.118	857.824	1.003.262	837.674	-
OUTUBRO	4.654.397	2.198.140	1.849.329	3.200.762	2.391.656	-	2.625.746	1.082.934	844.983	1.307.341	616.390	-
NOVEMBRO	1.731.830	2.379.006	3.021.711	2.492.716	1.695.145	-	967.233	1.150.501	1.316.420	978.149	448.867	-
DEZEMBRO	2.298.424	1.606.343	1.241.487	1.545.990	1.459.238	-	1.251.252	773.098	529.306	585.735	388.333	-
TOTAIS	34.233.836	39.803.095	22.915.237	25.516.177	29.435.464	1.295.962	20.565.956	20.776.756	10.558.267	10.857.732	8.965.336	343.756

Fonte: COISE/CGPRO/SAP

(Valores Nominais em R\$ 1,00)

(Valores em US\$ 1,00)

MÊS	Produtos Alimentícios						Produtos Alimentícios					
	2011	2012	2013	2014	2015	2016(*)	2011	2012	2013	2014	2015	2016(*)
JANEIRO	11.077.271	9.884.389	14.852.205	19.738.271	23.196.496	16.922.225	6.613.691	5.522.931	7.312.755	8.285.732	8.805.898	4.488.654
SUB-TOTAL	11.077.271	9.884.389	14.852.205	19.738.271	23.196.496	16.922.225	6.613.691	5.522.931	7.312.755	8.285.732	8.805.898	4.488.654
CRESC. PERÍODO	0,00 %	-10,77 %	50,26 %	32,90 %	17,52 %	-27,05 %	0,00 %	-16,49 %	32,41 %	13,31 %	6,28 %	-49,03 %
FEVEREIRO	10.008.073	9.818.712	14.262.733	18.259.978	21.743.401	-	6.000.044	5.713.869	7.227.858	7.660.351	7.720.007	-
MARÇO	10.983.474	11.002.356	13.519.718	18.605.284	21.287.499	-	6.620.140	6.128.422	6.818.498	7.998.488	6.780.538	-
ABRIL	6.871.467	9.760.244	16.352.496	21.727.423	20.185.214	-	4.331.484	5.262.154	8.167.264	9.731.021	6.632.891	-
MAIO	7.094.167	11.610.409	14.912.441	20.075.476	18.814.503	-	4.396.757	5.846.127	7.328.701	9.039.343	6.145.116	-
JUNHO	10.161.074	10.206.520	15.477.181	18.167.235	19.296.838	-	6.402.693	4.980.734	7.122.495	8.126.699	6.201.381	-
JULHO	10.442.019	11.602.050	17.296.442	20.930.880	21.641.913	-	6.676.910	5.718.958	7.679.798	9.408.829	6.714.627	-
AGOSTO	9.887.938	13.387.939	18.725.101	18.771.615	19.637.231	-	6.191.570	6.600.246	7.994.664	8.276.726	5.587.807	-
SETEMBRO	12.873.112	11.418.332	17.401.048	20.483.635	22.858.287	-	7.356.905	5.630.064	7.663.972	8.780.331	5.851.347	-
OUTUBRO	10.350.358	13.140.427	19.442.281	21.847.707	19.422.439	-	5.839.083	6.473.755	8.883.433	8.923.623	5.005.654	-
NOVEMBRO	10.589.931	13.727.783	20.231.207	21.224.683	18.186.815	-	5.914.510	6.638.835	8.813.805	8.328.631	4.815.786	-
DEZEMBRO	10.423.254	14.469.167	18.522.814	20.578.509	19.467.230	-	5.674.372	6.963.696	7.897.171	7.796.662	5.180.624	-
TOTAIS	120.762.138	140.028.328	200.995.667	240.410.696	245.737.866	16.922.225	72.018.159	71.479.791	92.910.414	102.356.436	75.441.676	4.488.654

Fonte: COISE/CGPRO/SAP

(\*) Até Janeiro - Dados Parciais

**SETOR INDUSTRIAL  
FATURAMENTO POR SUBSETORES DE ATIVIDADES**

(Valores Nominais em R\$ 1,00)

(Valores em US\$ 1,00)

MÊS	Editorial e gráfico						Editorial e gráfico					
	2011	2012	2013	2014	2015	2016(*)	2011	2012	2013	2014	2015	2016(*)
JANEIRO	5.778.048	7.509.307	5.769.590	10.319.685	7.060.713	5.356.595	3.449.787	4.195.847	2.840.763	4.331.998	2.680.401	1.420.847
SUB-TOTAL	5.778.048	7.509.307	5.769.590	10.319.685	7.060.713	5.356.595	3.449.787	4.195.847	2.840.763	4.331.998	2.680.401	1.420.847
CRESC. PERÍODO	0,00 %	29,96 %	-23,17 %	78,86 %	-31,58 %	-24,14 %	0,00 %	21,63 %	-32,30 %	52,49 %	-38,13 %	-46,99 %
FEVEREIRO	6.171.322	8.748.911	6.328.348	9.805.820	7.258.860	-	3.699.833	5.091.312	3.206.987	4.113.697	2.577.263	-
MARÇO	6.893.140	8.999.022	6.221.494	7.281.872	8.615.294	-	4.154.747	5.012.545	3.137.731	3.130.507	2.744.161	-
ABRIL	6.820.357	9.236.546	11.991.660	8.285.155	7.901.753	-	4.299.267	4.979.807	5.989.242	3.710.657	2.596.528	-
MAIO	8.241.144	9.516.962	8.954.960	6.560.280	7.184.367	-	5.107.619	4.792.025	4.400.904	2.953.884	2.346.529	-
JUNHO	6.098.442	8.697.178	8.231.463	7.230.104	8.556.477	-	3.842.749	4.244.182	3.788.064	3.234.222	2.749.776	-
JULHO	6.803.052	8.289.231	8.397.094	9.110.144	7.244.780	-	4.350.056	4.085.982	3.728.396	4.095.183	2.247.768	-
AGOSTO	8.576.906	9.717.813	9.455.594	9.021.860	7.544.536	-	5.370.636	4.790.876	4.037.057	3.977.892	2.146.810	-
SETEMBRO	8.025.585	8.593.553	7.664.183	9.440.697	11.054.938	-	4.586.573	4.237.243	3.375.549	4.046.765	2.829.883	-
OUTUBRO	8.197.392	9.116.261	9.245.608	9.863.385	9.093.130	-	4.624.502	4.491.211	4.224.439	4.028.667	2.343.530	-
NOVEMBRO	7.852.148	9.622.176	7.930.151	8.405.453	8.590.740	-	4.385.450	4.653.340	3.454.801	3.298.326	2.274.789	-
DEZEMBRO	5.734.834	4.116.271	5.598.578	6.908.426	6.693.189	-	3.122.018	1.981.072	2.386.944	2.617.423	1.781.193	-
TOTAIS	85.192.370	102.163.231	95.788.723	102.232.881	96.798.777	5.356.595	50.993.237	52.555.442	44.570.877	43.539.221	29.318.631	1.420.847

Fonte: COISE/CGPRO/SAP

(Valores Nominais em R\$ 1,00)

(Valores em US\$ 1,00)

MÊS	Têxtil						Têxtil					
	2011	2012	2013	2014	2015	2016(*)	2011	2012	2013	2014	2015	2016(*)
JANEIRO	1.732.729	1.170.590	1.757.920	3.338.665	4.759.729	5.697.300	1.034.527	654.071	865.544	1.401.505	1.806.897	1.511.220
SUB-TOTAL	1.732.729	1.170.590	1.757.920	3.338.665	4.759.729	5.697.300	1.034.527	654.071	865.544	1.401.505	1.806.897	1.511.220
CRESC. PERÍODO	0,00 %	-32,44 %	50,17 %	89,92 %	42,56 %	19,70 %	0,00 %	-36,78 %	32,33 %	61,92 %	28,93 %	-16,36 %
FEVEREIRO	1.842.712	1.010.797	1.831.730	2.745.672	4.820.892	-	1.104.743	588.220	928.257	1.151.853	1.711.661	-
MARÇO	2.540.095	1.703.149	2.410.396	3.187.830	4.616.330	-	1.531.008	948.671	1.215.653	1.370.461	1.470.403	-
ABRIL	2.255.001	1.053.355	1.925.565	3.508.635	2.943.577	-	1.421.458	567.908	961.725	1.571.406	967.264	-
MAIO	2.332.154	2.940.719	3.086.678	4.707.221	2.840.984	-	1.445.401	1.480.725	1.516.944	2.119.511	927.911	-
JUNHO	2.347.549	2.047.658	2.830.825	4.383.025	4.008.755	-	1.479.237	999.248	1.302.727	1.960.646	1.288.285	-
JULHO	1.944.760	2.337.740	2.196.005	5.061.094	8.352.958	-	1.243.532	1.152.334	975.049	2.275.058	2.591.591	-
AGOSTO	2.174.855	752.724	3.020.431	5.213.904	7.384.909	-	1.361.838	371.092	1.289.570	2.298.899	2.101.388	-
SETEMBRO	2.326.518	561.000	3.095.260	5.805.364	5.714.341	-	1.329.591	276.614	1.363.250	2.488.475	1.462.778	-
OUTUBRO	2.208.421	1.158.356	3.810.346	5.737.986	5.525.874	-	1.245.865	570.675	1.740.997	2.343.661	1.424.158	-
NOVEMBRO	1.878.916	1.365.462	2.658.279	5.394.464	4.234.384	-	1.049.381	660.345	1.158.090	2.116.804	1.121.246	-
DEZEMBRO	1.820.789	2.163.946	1.865.512	5.591.898	7.117.972	-	991.229	1.041.460	795.358	2.118.625	1.894.236	-
TOTAIS	25.404.499	18.265.496	30.488.947	54.675.758	62.320.705	5.697.300	15.237.810	9.311.363	14.113.164	23.216.904	18.767.818	1.511.220

Fonte: COISE/CGPRO/SAP

(\*) Até Janeiro - Dados Parciais

**SETOR INDUSTRIAL  
FATURAMENTO POR SUBSETORES DE ATIVIDADES**

(Valores Nominais em R\$ 1,00)

(Valores em US\$ 1,00)

MÊS	Mineral não metálico						Mineral não metálico					
	2011	2012	2013	2014	2015	2016(*)	2011	2012	2013	2014	2015	2016(*)
JANEIRO	27.069.865	26.535.488	29.066.108	29.425.510	9.055.098	7.613.227	16.162.078	14.826.780	14.311.230	12.352.242	3.437.513	2.019.424
SUB-TOTAL	27.069.865	26.535.488	29.066.108	29.425.510	9.055.098	7.613.227	16.162.078	14.826.780	14.311.230	12.352.242	3.437.513	2.019.424
CRESC. PERÍODO	0,00 %	-1,97 %	9,54 %	1,24 %	-69,23 %	-15,92 %	0,00 %	-8,26 %	-3,48 %	-13,69 %	-72,17 %	-41,25 %
FEVEREIRO	28.059.121	23.462.993	23.719.860	28.957.325	6.095.921	-	16.822.015	13.653.976	12.020.402	12.148.058	2.164.360	-
MARÇO	29.939.097	25.889.317	27.337.451	25.495.329	8.083.687	-	18.045.384	14.420.608	13.787.296	10.960.547	2.574.833	-
ABRIL	27.549.377	26.583.327	30.962.412	30.115.803	7.680.715	-	17.365.971	14.332.180	15.464.195	13.487.909	2.523.894	-
MAIO	30.112.459	29.753.084	30.432.133	28.293.340	7.432.458	-	18.662.819	14.981.412	14.955.835	12.739.583	2.427.559	-
JUNHO	22.538.975	26.287.336	30.837.363	27.325.417	6.643.193	-	14.202.253	12.828.097	14.191.147	12.223.403	2.134.908	-
JULHO	40.150.022	27.931.736	32.680.736	11.825.363	7.545.130	-	25.673.011	13.768.293	14.510.583	5.315.726	2.340.954	-
AGOSTO	34.378.184	29.325.804	32.046.635	8.934.229	6.861.343	-	21.526.728	14.457.604	13.682.279	3.939.254	1.952.407	-
SETEMBRO	31.884.248	23.621.934	31.481.778	8.509.895	7.451.893	-	18.221.653	11.647.322	13.865.571	3.647.775	1.907.563	-
OUTUBRO	32.654.257	25.869.326	33.020.742	7.880.946	7.937.286	-	18.421.673	12.744.766	15.087.609	3.218.946	2.045.640	-
NOVEMBRO	33.227.243	29.996.564	31.259.177	7.106.600	9.213.978	-	18.557.522	14.506.511	13.618.183	2.788.652	2.439.819	-
DEZEMBRO	25.525.311	25.570.963	30.627.897	6.937.579	7.461.916	-	13.895.863	12.306.749	13.058.153	2.628.468	1.985.767	-
TOTAIS	363.088.159	320.827.872	363.472.292	220.807.336	91.462.618	7.613.227	217.556.970	164.474.298	168.552.483	95.450.563	27.935.217	2.019.424

Fonte: COISE/CGPRO/SAP

(Valores Nominais em R\$ 1,00)

(Valores em US\$ 1,00)

MÊS	Mobiliário						Mobiliário					
	2011	2012	2013	2014	2015	2016(*)	2011	2012	2013	2014	2015	2016(*)
JANEIRO	6.534.321	5.553.024	5.330.432	5.520.518	7.304.545	5.975.819	3.901.320	3.102.768	2.624.536	2.317.403	2.772.965	1.585.098
SUB-TOTAL	6.534.321	5.553.024	5.330.432	5.520.518	7.304.545	5.975.819	3.901.320	3.102.768	2.624.536	2.317.403	2.772.965	1.585.098
CRESC. PERÍODO	0,00 %	-15,02 %	-4,01 %	3,57 %	32,32 %	-18,19 %	0,00 %	-20,47 %	-15,41 %	-11,70 %	19,66 %	-42,84 %
FEVEREIRO	4.087.167	6.367.229	4.735.639	5.779.536	6.695.314	-	2.450.340	3.705.324	2.399.858	2.424.607	2.377.175	-
MARÇO	5.008.710	6.532.712	5.453.831	5.068.763	6.835.801	-	3.018.932	3.638.786	2.750.570	2.179.082	2.177.353	-
ABRIL	5.343.057	6.526.425	6.207.296	6.491.433	5.963.995	-	3.368.039	3.518.668	3.100.238	2.907.306	1.959.778	-
MAIO	6.375.973	7.331.196	5.760.704	7.514.422	5.770.800	-	3.951.641	3.691.438	2.831.091	3.383.503	1.884.835	-
JUNHO	5.277.473	6.291.402	5.139.710	5.544.313	7.399.499	-	3.325.440	3.070.175	2.365.260	2.480.122	2.377.960	-
JULHO	5.478.197	8.776.112	5.832.249	7.182.720	6.473.998	-	3.502.907	4.325.978	2.589.579	3.228.769	2.008.625	-
AGOSTO	5.832.972	8.190.054	6.308.360	6.191.675	5.648.372	-	3.652.456	4.037.692	2.693.348	2.730.015	1.607.254	-
SETEMBRO	4.212.012	5.346.273	5.732.232	6.416.563	5.715.092	-	2.407.139	2.636.099	2.524.656	2.750.466	1.462.970	-
OUTUBRO	6.172.920	6.432.369	6.214.531	7.373.742	5.032.939	-	3.482.410	3.168.967	2.839.501	3.011.780	1.297.116	-
NOVEMBRO	6.937.976	6.177.410	6.949.809	6.858.149	5.488.043	-	3.874.882	2.987.431	3.027.712	2.691.159	1.453.209	-
DEZEMBRO	8.482.523	5.611.829	8.772.654	7.821.979	5.928.597	-	4.617.847	2.700.851	3.740.206	2.963.544	1.577.720	-
TOTAIS	69.743.301	79.136.035	72.437.447	77.763.813	74.256.995	5.975.819	41.553.353	40.584.177	33.486.555	33.067.756	22.956.960	1.585.098

Fonte: COISE/CGPRO/SAP

(\*) Até Janeiro - Dados Parciais

**SETOR INDUSTRIAL  
FATURAMENTO POR SUBSETORES DE ATIVIDADES**

(Valores Nominais em R\$ 1,00)

(Valores em US\$ 1,00)

MÊS	Beneficiamento de borracha						Beneficiamento de borracha					
	2011	2012	2013	2014	2015	2016(*)	2011	2012	2013	2014	2015	2016(*)
JANEIRO	534.245	292.199	7.879.003	14.202.584	17.644.459	16.726.141	318.971	163.267	3.879.371	5.961.961	6.698.223	4.436.642
SUB-TOTAL	534.245	292.199	7.879.003	14.202.584	17.644.459	16.726.141	318.971	163.267	3.879.371	5.961.961	6.698.223	4.436.642
CRESC. PERÍODO	0,00 %	-45,31 %	2.596,45 %	80,26 %	24,23 %	-5,20 %	0,00 %	-48,81 %	2.276,09 %	53,68 %	12,35 %	-33,76 %
FEVEREIRO	628.004	322.697	9.148.945	19.851.692	15.889.191	-	376.501	187.789	4.636.368	8.328.100	5.641.467	-
MARÇO	965.609	2.010.847	12.957.802	16.974.692	18.331.566	-	582.008	1.120.062	6.535.103	7.297.490	5.839.008	-
ABRIL	693.830	3.326.804	14.388.630	16.650.210	18.748.775	-	437.361	1.793.619	7.186.410	7.457.099	6.160.875	-
MAIO	511.630	4.672.827	14.005.889	20.068.330	19.316.451	-	317.093	2.352.884	6.883.177	9.036.125	6.309.061	-
JUNHO	522.988	6.118.964	15.295.378	14.567.148	22.281.272	-	329.545	2.986.026	7.038.830	6.516.282	7.160.482	-
JULHO	573.868	6.456.745	15.918.879	16.865.737	24.509.729	-	366.947	3.182.701	7.068.146	7.581.469	7.604.396	-
AGOSTO	545.286	8.148.648	17.253.633	17.789.675	23.195.668	-	341.444	4.017.279	7.366.422	7.843.772	6.600.367	-
SETEMBRO	384.687	9.128.688	15.170.446	14.028.344	25.014.451	-	219.846	4.501.103	6.681.544	6.013.264	6.403.290	-
OUTUBRO	449.263	10.785.392	18.800.107	21.954.906	28.573.158	-	253.449	5.313.524	8.590.015	8.967.408	7.364.026	-
NOVEMBRO	477.635	8.989.660	16.139.112	14.769.857	24.489.721	-	266.761	4.347.451	7.031.067	5.795.737	6.484.767	-
DEZEMBRO	159.002	6.936.181	11.036.577	15.430.284	21.810.422	-	86.560	3.338.233	4.705.426	5.846.133	5.804.195	-
TOTAIS	6.446.047	67.189.652	167.994.401	203.153.459	259.804.863	16.726.141	3.896.486	33.303.938	77.601.879	86.644.840	78.070.157	4.436.642

Fonte: COISE/CGPRO/SAP

(Valores Nominais em R\$ 1,00)

(Valores em US\$ 1,00)

MÊS	Ótico						Ótico					
	2011	2012	2013	2014	2015	2016(*)	2011	2012	2013	2014	2015	2016(*)
JANEIRO	19.667.253	15.015.488	19.758.953	26.076.127	23.361.268	29.772.972	11.742.345	8.389.947	9.728.682	10.946.238	8.868.449	7.897.340
SUB-TOTAL	19.667.253	15.015.488	19.758.953	26.076.127	23.361.268	29.772.972	11.742.345	8.389.947	9.728.682	10.946.238	8.868.449	7.897.340
CRESC. PERÍODO	0,00 %	-23,65 %	31,59 %	31,97 %	-10,41 %	27,45 %	0,00 %	-28,55 %	15,96 %	12,52 %	-18,98 %	-10,95 %
FEVEREIRO	17.996.182	24.469.987	22.966.516	24.492.139	30.555.239	-	10.789.078	14.239.983	11.638.634	10.274.841	10.848.656	-
MARÇO	20.338.741	24.380.514	32.846.736	27.066.153	29.091.390	-	12.258.900	13.580.189	16.565.834	11.635.851	9.266.249	-
ABRIL	22.263.031	20.401.179	23.554.020	36.643.514	41.382.867	-	14.033.681	10.999.126	11.764.070	16.411.463	13.598.471	-
MAIO	19.470.743	27.069.355	27.358.882	28.327.236	30.089.208	-	12.067.396	13.630.088	13.445.489	12.754.845	9.827.615	-
JUNHO	24.508.403	32.218.281	26.296.973	22.034.189	32.823.568	-	15.443.228	15.722.370	12.101.690	9.856.493	10.548.436	-
JULHO	18.196.780	21.881.620	24.124.392	29.808.916	30.408.247	-	11.635.514	10.786.030	10.711.479	13.399.675	9.434.472	-
AGOSTO	28.779.040	18.943.323	29.278.421	26.144.708	32.993.364	-	18.020.689	9.339.047	12.500.393	11.527.649	9.388.317	-
SETEMBRO	23.672.127	26.145.187	29.585.078	26.191.811	32.997.930	-	13.528.476	12.891.468	13.030.204	11.227.147	8.446.929	-
OUTUBRO	21.864.166	26.051.609	27.757.772	26.764.426	29.995.270	-	12.334.518	12.834.569	12.682.890	10.931.841	7.730.540	-
NOVEMBRO	26.752.926	24.962.025	26.087.194	32.256.394	27.086.375	-	14.941.595	12.071.779	11.364.988	12.657.508	7.172.349	-
DEZEMBRO	27.660.763	26.968.391	23.540.610	32.175.687	32.823.568	-	15.058.393	12.979.301	10.036.500	12.190.531	8.735.016	-
TOTAIS	271.170.155	288.506.959	313.155.547	337.981.300	373.608.294	29.772.972	161.853.813	147.463.897	145.570.853	143.814.082	113.865.499	7.897.340

Fonte: COISE/CGPRO/SAP

(\*) Até Janeiro - Dados Parciais

**SETOR INDUSTRIAL  
FATURAMENTO POR SUBSETORES DE ATIVIDADES**

(Valores Nominais em R\$ 1,00)

(Valores em US\$ 1,00)

MÊS	Brinquedos (Exceto bens de informática)						Brinquedos (Exceto bens de informática)					
	2011	2012	2013	2014	2015	2016(*)	2011	2012	2013	2014	2015	2016(*)
JANEIRO	5.964.265	5.651.109	7.133.900	8.061.832	8.637.016	8.204.849	3.560.968	3.157.573	3.512.506	3.384.196	3.278.800	2.176.353
SUB-TOTAL	5.964.265	5.651.109	7.133.900	8.061.832	8.637.016	8.204.849	3.560.968	3.157.573	3.512.506	3.384.196	3.278.800	2.176.353
CRESC. PERÍODO	0,00 %	-5,25 %	26,24 %	13,01 %	7,13 %	-5,00 %	0,00 %	-11,33 %	11,24 %	-3,65 %	-3,11 %	-33,62 %
FEVEREIRO	5.470.025	5.695.352	8.804.154	7.430.386	7.114.280	-	3.279.391	3.314.334	4.461.640	3.117.165	2.525.929	-
MARÇO	7.066.970	7.389.925	7.821.727	9.105.108	9.818.814	-	4.259.520	4.116.262	3.944.789	3.914.324	3.127.509	-
ABRIL	7.661.978	8.331.434	9.894.417	8.562.555	10.090.261	-	4.829.789	4.491.823	4.941.773	3.834.896	3.315.675	-
MAIO	6.556.804	5.286.756	7.995.948	12.191.514	10.061.084	-	4.063.715	2.662.012	3.929.599	5.489.448	3.286.110	-
JUNHO	8.032.710	6.163.225	6.216.928	10.460.448	14.404.564	-	5.061.569	3.007.625	2.860.988	4.679.243	4.629.162	-
JULHO	8.031.192	5.758.834	8.350.799	6.064.454	10.180.897	-	5.135.362	2.838.682	3.707.841	2.726.087	3.158.728	-
AGOSTO	14.683.372	7.030.258	9.503.400	9.919.420	9.983.853	-	9.194.347	3.465.913	4.057.467	4.373.642	2.840.922	-
SETEMBRO	37.571.692	6.454.249	8.805.721	10.585.215	9.112.262	-	21.471.992	3.182.412	3.878.318	4.537.363	2.332.590	-
OUTUBRO	40.592.036	6.862.151	8.883.903	10.011.972	9.323.189	-	22.899.716	3.380.703	4.059.172	4.089.357	2.402.822	-
NOVEMBRO	41.399.552	7.564.712	10.585.763	10.846.657	13.136.336	-	23.121.783	3.658.338	4.611.729	4.256.262	3.478.442	-
DEZEMBRO	28.892.354	6.783.084	8.139.690	8.949.157	9.346.481	-	15.728.866	3.264.551	3.470.343	3.390.603	2.487.288	-
TOTAIS	211.922.950	78.971.089	102.136.350	112.188.718	121.209.037	8.204.849	122.607.018	40.540.228	47.436.165	47.792.586	36.863.977	2.176.353

Fonte: COISE/CGPRO/SAP

(Valores Nominais em R\$ 1,00)

(Valores em US\$ 1,00)

MÊS	Isqueiros, canetas e barbeadores descartáveis						Isqueiros, canetas e barbeadores descartáveis					
	2011	2012	2013	2014	2015	2016(*)	2011	2012	2013	2014	2015	2016(*)
JANEIRO	104.081.589	104.879.817	142.653.218	160.461.356	133.376.870	119.228.755	62.141.972	58.601.898	70.237.921	67.358.474	50.632.780	31.625.664
SUB-TOTAL	104.081.589	104.879.817	142.653.218	160.461.356	133.376.870	119.228.755	62.141.972	58.601.898	70.237.921	67.358.474	50.632.780	31.625.664
CRESC. PERÍODO	0,00 %	0,77 %	36,02 %	12,48 %	-16,88 %	-10,61 %	0,00 %	-5,70 %	19,86 %	-4,10 %	-24,83 %	-37,54 %
FEVEREIRO	111.304.852	108.455.579	117.510.773	136.048.655	114.332.473	-	66.729.528	63.114.280	59.550.384	57.074.571	40.593.813	-
MARÇO	97.732.216	126.872.319	140.319.821	136.396.342	146.532.038	-	58.906.766	70.669.147	70.768.520	58.637.351	46.673.686	-
ABRIL	89.882.589	111.353.208	151.114.589	187.330.427	132.361.299	-	56.658.213	60.035.156	75.474.273	83.899.331	43.494.118	-
MAIO	92.964.932	147.651.973	149.141.801	165.606.544	137.945.717	-	57.616.940	74.346.411	73.295.558	74.567.312	45.055.269	-
JUNHO	101.217.859	140.826.851	123.305.950	139.124.255	120.583.217	-	63.779.369	68.722.844	56.744.570	62.234.066	38.751.556	-
JULHO	107.584.197	125.472.292	143.522.144	159.714.401	129.205.405	-	68.792.248	61.848.618	63.725.310	71.794.660	40.087.309	-
AGOSTO	104.835.333	152.015.218	134.839.831	143.218.076	126.971.461	-	65.645.168	74.943.413	57.569.734	63.147.300	36.129.944	-
SETEMBRO	123.799.646	140.019.637	160.811.584	161.468.721	146.822.655	-	70.750.741	69.039.809	70.826.507	69.213.734	37.584.194	-
OUTUBRO	110.295.361	154.007.481	165.269.031	160.238.357	158.711.468	-	62.222.363	75.873.229	75.513.584	65.448.824	40.903.963	-
NOVEMBRO	114.140.627	165.310.461	177.009.903	167.273.642	138.625.406	-	63.747.907	79.945.092	77.115.058	65.638.692	36.707.376	-
DEZEMBRO	101.993.987	134.277.601	172.718.729	163.273.072	147.120.133	-	55.525.062	64.624.892	73.638.341	61.859.920	39.151.644	-
TOTAIS	1.259.833.188	1.611.142.437	1.778.217.374	1.880.153.848	1.632.588.142	119.228.755	752.516.277	821.764.789	824.459.760	800.874.235	495.765.652	31.625.664

Fonte: COISE/CGPRO/SAP

(\*) Até Janeiro - Dados Parciais





# PRINCIPAIS PRODUTOS, INSUMOS E PRODUTOS EXPORTADOS



Ministério do  
Desenvolvimento, Indústria  
e Comércio Exterior



SETOR INDUSTRIAL

PRODUÇÃO, VENDA E FATURAMENTO DOS PRINCIPAIS PRODUTOS DO POLO INDUSTRIAL DE MANAUS

PRODUTOS	UNIDADE	2015			
		QUANTIDADE		FATURAMENTO	
		PRODUÇÃO	VENDIDA	(R\$)	(US\$ 1,00)
APARS. TELEFONICO - INCLUSIVE PORTEIRO ELETRONICO	UNIDADE	159.823	201.013	15.995.179	5.287.558
AUTO-RADIO E APARS. REPRODUTS. DE AUDIO	UNIDADE	2.453.329	2.599.572	796.876.208	241.759.234
BICICLETAS INCLUSIVE ELÉTRICA (CICLO-ELETRICO)	UNIDADE	748.716	731.857	410.202.953	121.794.729
BRINQUEDOS	UNIDADE	1.912.232	1.965.077	11.155.595	3.350.962
CAIXAS REGISTRADORAS	UNIDADE	12.951	11.644	8.106.549	2.275.274
CAMERA DE VIDEO ("CAMCORDER")	UNIDADE	1.481	2.928	1.595.116	563.219
CAMERA FOTOGRAFICA (DIGITAL)	UNIDADE	227.694	258.880	120.565.573	37.430.188
CANETAS E LAPISEIRA (MIL UNIDADES)	MIL UNIDADES	664.962	2.173.817	209.117.089	60.377.150
CANETAS E LAPISEIRA (UNIDADE)	UNIDADE	44.523.839	46.849.829	25.470.844	7.546.339
COMPACT DISC - INCLUSIVE CD-ROM E DVD-ROM	UNIDADE	27.490.670	23.273.227	298.613.187	89.066.085
CONDICIONADOR DE AR DE JANELA OU DE PAREDE DE CORPO ÚNICO	UNIDADE	991.965	915.388	707.368.747	208.233.211
CONDICIONADOR DE AR SPLIT SYSTEM	UNIDADE	3.978.417	3.425.057	3.365.625.960	990.023.337
DVD RECORD PLAYER INCLUSIVE BLU RAY	UNIDADE	2.558.015	2.342.099	221.265.099	66.983.501
FORNO MICROONDAS	UNIDADE	3.538.322	3.500.415	983.755.826	301.838.728
HOME THEATER	UNIDADE	212.379	189.616	85.464.496	25.639.858
ISQUEIROS (MIL UNIDADES)	MIL UNIDADES	236.640	228.850	376.591.201	113.084.514
LAMINAS E CARTUCHOS (MIL UNIDADES)	MIL UNIDADES	769.847	479.500	44.717.193	13.831.185
LAMINAS E CARTUCHOS (UNIDADE)	UNIDADE	298.220.668	219.227.932	172.142.256	52.777.068
MICROCOMPUTADORES - DESKTOP	UNIDADE	35.765	76.594	60.439.546	18.509.292
MONITORES C/ TELA LCD (USO EM INFORM.)	UNIDADE	151.229	199.329	90.180.292	27.589.412
MOTOCILETAS, MOTONETAS E CICLOMOTO	UNIDADE	1.262.310	1.274.578	10.365.582.828	3.176.442.334
PLACA DE CIRCUITO IMPRESSO MONTADA (USO EM INFORMATICA)	UNIDADE	10.985.285	9.879.001	955.565.679	288.977.710
RADIOS APARS/REPRS/GRAVS AUDIO (NÃO PORTÁTIL) INCLUSIVE TOCA DISCO DIG. A LASER	UNIDADE	1.269.578	1.246.535	802.985.770	244.234.708
RADIOS E APARS-REPRS/GRAV AUDIO PORTATIL (MP3/MP4 E TOCA DISCO DIGITAL A LASER)	UNIDADE	504.242	269.997	55.044.401	15.767.530
RECEPTOR DE SINAL DE TELEVISAO	UNIDADE	10.044.571	11.187.637	1.987.586.362	615.868.672
RELOGIO DE PULSO E BOLSO	UNIDADE	9.289.420	10.225.782	1.325.693.155	396.656.593
TELEFONE CELULAR	UNIDADE	15.067.828	14.216.933	7.093.316.691	2.178.137.444
TELEJOGO	UNIDADE	929.181	1.098.100	1.007.932.575	295.652.720
TELEVISOR C/ TELA LCD	UNIDADE	9.442.931	9.836.290	11.387.406.305	3.463.398.377

FONTE: COISE/CGPRO/SAP

**SETOR INDUSTRIAL**

**PRODUÇÃO, VENDA E FATURAMENTO DOS PRINCIPAIS PRODUTOS DO POLO INDUSTRIAL DE MANAUS**

PRODUTOS	UNIDADE	2015			
		QUANTIDADE		FATURAMENTO	
		PRODUÇÃO	VENDIDA	(R\$)	(US\$ 1,00)
TELEVISOR COM TELA DE PLASMA	UNIDADE	54.038	64.020	91.502.692	27.974.984
TELEVISOR EM CORES	UNIDADE	0	4.403	1.183.332	389.615
UNID. CONDENSADORA P/ SPLIT SYSTEM	UNIDADE	104.939	103.763	204.115.119	62.343.861
UNID. EVAPORADORA P/ SPLIT SYSTEM	UNIDADE	100.173	73.719	111.849.815	33.796.642

FONTE: COISE/CGPRO/SAP

SETOR INDUSTRIAL

PRODUÇÃO, VENDA E FATURAMENTO DOS PRINCIPAIS PRODUTOS DO POLO INDUSTRIAL DE MANAUS

PRODUTOS	UNIDADE	2016(*)			
		QUANTIDADE		FATURAMENTO	
		PRODUÇÃO	VENDIDA	(R\$)	(US\$ 1,00)
APARS. TELEFONICO - INCLUSIVE PORTEIRO ELETRONICO	UNIDADE	1.257	1.223	149.763	39.725
AUTO-RADIO E APARS. REPRODUTS. DE AUDIO	UNIDADE	157.448	174.692	54.795.909	14.534.724
BICICLETAS INCLUSIVE ELÉTRICA (CICLO-ELETRICO)	UNIDADE	40.593	30.409	21.850.429	5.795.870
BRINQUEDOS	UNIDADE	6.565	14.111	172.000	45.623
CAIXAS REGISTRADORAS	UNIDADE	5.184	3.225	2.140.245	567.704
CAMERA DE VIDEO ("CAMCORDER")	UNIDADE	0	4	794	211
CAMERA FOTOGRAFICA (DIGITAL)	UNIDADE	7.548	8.569	5.072.328	1.345.445
CANETAS E LAPISEIRA (MIL UNIDADES)	MIL UNIDADES	47.169	34.436	13.611.833	3.610.566
CANETAS E LAPISEIRA (UNIDADE)	UNIDADE	1.870.916	2.026.191	1.072.537	284.493
COMPACT DISC - INCLUSIVE CD-ROM E DVD-ROM	UNIDADE	482.782	795.950	11.163.259	2.961.077
CONDICIONADOR DE AR DE JANELA OU DE PAREDE DE CORPO ÚNICO	UNIDADE	28.749	25.386	21.721.404	5.761.646
CONDICIONADOR DE AR SPLIT SYSTEM	UNIDADE	131.017	139.792	125.419.571	33.267.791
DVD RECORD PLAYER INCLUSIVE BLU RAY	UNIDADE	109.352	167.292	15.367.368	4.076.225
FORNO MICROONDAS	UNIDADE	203.202	214.269	67.622.311	17.936.953
HOME THEATER	UNIDADE	612	14.016	6.466.357	1.715.214
ISQUEIROS (MIL UNIDADES)	MIL UNIDADES	18.112	11.616	19.721.360	5.231.130
LAMINAS E CARTUCHOS (MIL UNIDADES)	MIL UNIDADES	65.772	40.585	5.148.816	1.365.734
LAMINAS E CARTUCHOS (UNIDADE)	UNIDADE	29.168.088	24.180.680	15.760.637	4.180.540
MICROCOMPUTADORES - DESKTOP	UNIDADE	11.521	9.538	8.695.676	2.306.545
MONITORES C/ TELA LCD (USO EM INFORM.)	UNIDADE	6.060	14.193	7.352.411	1.950.242
MOTOCILETAS, MOTONETAS E CICLOMOTO	UNIDADE	76.617	63.824	508.772.362	134.952.881
PLACA DE CIRCUITO IMPRESSO MONTADA (USO EM INFORMATICA)	UNIDADE	677.120	642.057	83.133.234	22.051.256
RADIOS APARS/REPRS/GRAVS AUDIO (NÃO PORTÁTIL) INCLUSIVE TOCA DISCO DIG. A LASER	UNIDADE	45.967	55.323	45.711.104	12.124.961
RADIOS E APARS-REPRS/GRAV AUDIO PORTATIL (MP3/MP4 E TOCA DISCO DIGITAL A LASER)	UNIDADE	31.570	36.253	3.725.387	988.166
RECEPTOR DE SINAL DE TELEVISAO	UNIDADE	334.638	400.614	100.042.134	26.536.375
RELOGIO DE PULSO E BOLSO	UNIDADE	590.323	488.618	71.834.329	19.054.199
TELEFONE CELULAR	UNIDADE	859.298	801.092	503.906.940	133.662.318
TELEJOGO	UNIDADE	3.984	11.774	9.848.417	2.612.312
TELEVISOR C/ TELA LCD	UNIDADE	451.204	554.943	771.331.622	204.597.247

FORNTE: COISE/CGPRO/SAP

(\*)Até JANEIRO - Dados Parciais

SETOR INDUSTRIAL

PRODUÇÃO, VENDA E FATURAMENTO DOS PRINCIPAIS PRODUTOS DO POLO INDUSTRIAL DE MANAUS

PRODUTOS	UNIDADE	2016(*)			
		QUANTIDADE		FATURAMENTO	
		PRODUÇÃO	VENDIDA	(R\$)	(US\$ 1,00)
TELEVISOR COM TELA DE PLASMA	UNIDADE	0	874	1.266.184	335.858
TELEVISOR EM CORES	UNIDADE	0	57	17.161	4.552
UNID. CONDENSADORA P/ SPLIT SYSTEM	UNIDADE	0	5.568	12.307.932	3.264.703
UNID. EVAPORADORA P/ SPLIT SYSTEM	UNIDADE	0	4.173	6.396.126	1.696.585

FONTE: COISE/CGPRO/SAP

(\*)Até JANEIRO - Dados Parciais

**SETOR INDUSTRIAL**  
**PRODUÇÃO, VENDA E FATURAMENTO DOS PRINCIPAIS PRODUTOS DO PIM - MÊS/MÊS**

MESES	RECEPTOR DE SINAL DE TELEVISAO										
	QTD. PRODUZIDA			QUANTIDADE VENDIDA - 2016				FATURAMENTO EM US\$ 1,00			
	2014	2015	2016(*)	LOCAL	NACIONAL	EXTERIOR	TOTAL	LOCAL	NACIONAL	EXTERIOR	TOTAL
Janeiro	742.012	1.048.785	334.638	4.385	396.226	3	400.614	397.481	26.138.688	207	26.536.376
SUB-TOTAL	742.012	1.048.785	334.638								
CRESC. PERÍODO	0,00 %	41,34 %	-68,09 %								
Fevereiro	990.351	1.218.364	-	-	-	-	-	-	-	-	-
Março	989.877	1.249.927	-	-	-	-	-	-	-	-	-
Abril	1.008.467	899.531	-	-	-	-	-	-	-	-	-
Mai	1.197.160	785.564	-	-	-	-	-	-	-	-	-
Junho	1.229.327	800.157	-	-	-	-	-	-	-	-	-
Julho	1.514.292	682.834	-	-	-	-	-	-	-	-	-
Agosto	1.366.845	742.851	-	-	-	-	-	-	-	-	-
Setembro	1.320.541	626.122	-	-	-	-	-	-	-	-	-
Outubro	1.205.644	787.668	-	-	-	-	-	-	-	-	-
Novembro	1.183.763	757.963	-	-	-	-	-	-	-	-	-
Dezembro	766.162	444.805	-	-	-	-	-	-	-	-	-
<b>TOTAIS</b>	<b>13.514.441</b>	<b>10.044.571</b>	<b>334.638</b>	<b>4.385</b>	<b>396.226</b>	<b>3</b>	<b>400.614</b>	<b>397.481</b>	<b>26.138.688</b>	<b>207</b>	<b>26.536.376</b>

MESES	TELEJOGO										
	QTD. PRODUZIDA			QUANTIDADE VENDIDA - 2016				FATURAMENTO EM US\$ 1,00			
	2014	2015	2016(*)	LOCAL	NACIONAL	EXTERIOR	TOTAL	LOCAL	NACIONAL	EXTERIOR	TOTAL
Janeiro	130.881	102.472	3.984	152	11.622	-	11.774	4.637	2.607.676	-	2.612.313
SUB-TOTAL	130.881	102.472	3.984								
CRESC. PERÍODO	0,00 %	-21,71 %	-96,11 %								
Fevereiro	81.173	53.238	-	-	-	-	-	-	-	-	-
Março	93.764	87.261	-	-	-	-	-	-	-	-	-
Abril	89.346	76.576	-	-	-	-	-	-	-	-	-
Mai	87.794	94.421	-	-	-	-	-	-	-	-	-
Junho	72.109	74.346	-	-	-	-	-	-	-	-	-
Julho	64.832	84.596	-	-	-	-	-	-	-	-	-
Agosto	69.759	94.106	-	-	-	-	-	-	-	-	-
Setembro	49.567	79.615	-	-	-	-	-	-	-	-	-
Outubro	126.004	111.526	-	-	-	-	-	-	-	-	-
Novembro	91.950	70.907	-	-	-	-	-	-	-	-	-
Dezembro	75.620	117	-	-	-	-	-	-	-	-	-
<b>TOTAIS</b>	<b>1.032.799</b>	<b>929.181</b>	<b>3.984</b>	<b>152</b>	<b>11.622</b>	<b>-</b>	<b>11.774</b>	<b>4.637</b>	<b>2.607.676</b>	<b>-</b>	<b>2.612.313</b>

Fonte: COISE/CGPRO/SAP

(\*) Dados parciais.

**SETOR INDUSTRIAL**  
**PRODUÇÃO, VENDA E FATURAMENTO DOS PRINCIPAIS PRODUTOS DO PIM - MÊS/MÊS**

MESES	RÁDIOS E APARS-REPRS/GRAV AUDIO PORTATIL (MP3/MP4 E TOCA DISCO DIGITAL A LASER)										
	QTD. PRODUZIDA			QUANTIDADE VENDIDA - 2016				FATURAMENTO EM US\$ 1,00			
	2014	2015	2016(*)	LOCAL	NACIONAL	EXTERIOR	TOTAL	LOCAL	NACIONAL	EXTERIOR	TOTAL
Janeiro	14.575	22.201	31.570	250	36.003	-	36.253	11.986	976.180	-	988.166
SUB-TOTAL	14.575	22.201	31.570								
CRESC. PERÍODO	0,00 %	52,32 %	42,20 %								
Fevereiro	16.895	19.610	-	-	-	-	-	-	-	-	-
Março	8.894	10.180	-	-	-	-	-	-	-	-	-
Abril	16.456	10.352	-	-	-	-	-	-	-	-	-
Mai	18.597	19.174	-	-	-	-	-	-	-	-	-
Junho	6.712	26.663	-	-	-	-	-	-	-	-	-
Julho	23.116	73.196	-	-	-	-	-	-	-	-	-
Agosto	22.200	117.538	-	-	-	-	-	-	-	-	-
Setembro	25.508	97.471	-	-	-	-	-	-	-	-	-
Outubro	34.870	23.862	-	-	-	-	-	-	-	-	-
Novembro	23.240	44.169	-	-	-	-	-	-	-	-	-
Dezembro	16.097	39.826	-	-	-	-	-	-	-	-	-
<b>TOTAIS</b>	<b>227.160</b>	<b>504.242</b>	<b>31.570</b>	<b>250</b>	<b>36.003</b>	<b>-</b>	<b>36.253</b>	<b>11.986</b>	<b>976.180</b>	<b>-</b>	<b>988.166</b>

MESES	CONDICIONADOR DE AR SPLIT SYSTEM										
	QTD. PRODUZIDA			QUANTIDADE VENDIDA - 2016				FATURAMENTO EM US\$ 1,00			
	2014	2015	2016(*)	LOCAL	NACIONAL	EXTERIOR	TOTAL	LOCAL	NACIONAL	EXTERIOR	TOTAL
Janeiro	332.121	414.041	131.017	8.666	131.126	-	139.792	2.198.436	31.069.355	-	33.267.791
SUB-TOTAL	332.121	414.041	131.017								
CRESC. PERÍODO	0,00 %	24,67 %	-68,36 %								
Fevereiro	229.303	303.693	-	-	-	-	-	-	-	-	-
Março	234.044	315.166	-	-	-	-	-	-	-	-	-
Abril	230.235	270.772	-	-	-	-	-	-	-	-	-
Mai	214.356	231.601	-	-	-	-	-	-	-	-	-
Junho	154.234	184.259	-	-	-	-	-	-	-	-	-
Julho	467.769	271.872	-	-	-	-	-	-	-	-	-
Agosto	531.671	308.515	-	-	-	-	-	-	-	-	-
Setembro	686.517	329.700	-	-	-	-	-	-	-	-	-
Outubro	586.750	786.357	-	-	-	-	-	-	-	-	-
Novembro	523.192	344.613	-	-	-	-	-	-	-	-	-
Dezembro	443.739	217.828	-	-	-	-	-	-	-	-	-
<b>TOTAIS</b>	<b>4.633.931</b>	<b>3.978.417</b>	<b>131.017</b>	<b>8.666</b>	<b>131.126</b>	<b>-</b>	<b>139.792</b>	<b>2.198.436</b>	<b>31.069.355</b>	<b>-</b>	<b>33.267.791</b>

Fonte: COISE/CGPRO/SAP

(\*) Dados parciais.



**SETOR INDUSTRIAL**  
**PRODUÇÃO, VENDA E FATURAMENTO DOS PRINCIPAIS PRODUTOS DO PIM - MÊS/MÊS**

MESES	RÁDIOS APARS/REPRS/GRAVS AUDIO (NÃO PORTÁTIL) INCLUSIVE TOCA DISCO DIG. A LASER										
	QTD. PRODUZIDA			QUANTIDADE VENDIDA - 2016				FATURAMENTO EM US\$ 1,00			
	2014	2015	2016(*)	LOCAL	NACIONAL	EXTERIOR	TOTAL	LOCAL	NACIONAL	EXTERIOR	TOTAL
Janeiro	127.384	77.096	45.967	1.742	53.581	-	55.323	343.601	11.781.361	-	12.124.962
SUB-TOTAL	127.384	77.096	45.967								
CRESC. PERÍODO	0,00 %	-39,48 %	-40,38 %								
Fevereiro	122.464	133.227	-	-	-	-	-	-	-	-	-
Março	96.094	150.579	-	-	-	-	-	-	-	-	-
Abril	121.118	135.783	-	-	-	-	-	-	-	-	-
Mai	128.035	112.551	-	-	-	-	-	-	-	-	-
Junho	60.351	104.914	-	-	-	-	-	-	-	-	-
Julho	119.719	96.673	-	-	-	-	-	-	-	-	-
Agosto	123.672	125.163	-	-	-	-	-	-	-	-	-
Setembro	132.025	141.699	-	-	-	-	-	-	-	-	-
Outubro	129.941	79.536	-	-	-	-	-	-	-	-	-
Novembro	124.038	69.270	-	-	-	-	-	-	-	-	-
Dezembro	71.814	43.087	-	-	-	-	-	-	-	-	-
<b>TOTAIS</b>	<b>1.356.655</b>	<b>1.269.578</b>	<b>45.967</b>	<b>1.742</b>	<b>53.581</b>	<b>-</b>	<b>55.323</b>	<b>343.601</b>	<b>11.781.361</b>	<b>-</b>	<b>12.124.962</b>

MESES	AUTO-RADIO E APARS. REPRODUTS. DE AUDIO										
	QTD. PRODUZIDA			QUANTIDADE VENDIDA - 2016				FATURAMENTO EM US\$ 1,00			
	2014	2015	2016(*)	LOCAL	NACIONAL	EXTERIOR	TOTAL	LOCAL	NACIONAL	EXTERIOR	TOTAL
Janeiro	202.402	212.886	157.448	10.614	156.657	7.421	174.692	308.902	13.489.700	736.122	14.534.724
SUB-TOTAL	202.402	212.886	157.448								
CRESC. PERÍODO	0,00 %	5,18 %	-26,04 %								
Fevereiro	191.887	322.329	-	-	-	-	-	-	-	-	-
Março	193.838	247.204	-	-	-	-	-	-	-	-	-
Abril	249.656	218.123	-	-	-	-	-	-	-	-	-
Mai	257.780	170.264	-	-	-	-	-	-	-	-	-
Junho	178.145	174.818	-	-	-	-	-	-	-	-	-
Julho	207.350	183.246	-	-	-	-	-	-	-	-	-
Agosto	171.970	199.319	-	-	-	-	-	-	-	-	-
Setembro	233.008	190.242	-	-	-	-	-	-	-	-	-
Outubro	202.601	209.939	-	-	-	-	-	-	-	-	-
Novembro	179.692	175.810	-	-	-	-	-	-	-	-	-
Dezembro	135.503	149.149	-	-	-	-	-	-	-	-	-
<b>TOTAIS</b>	<b>2.403.832</b>	<b>2.453.329</b>	<b>157.448</b>	<b>10.614</b>	<b>156.657</b>	<b>7.421</b>	<b>174.692</b>	<b>308.902</b>	<b>13.489.700</b>	<b>736.122</b>	<b>14.534.724</b>

Fonte: COISE/CGPRO/SAP

(\*) Dados parciais.

**SETOR INDUSTRIAL**  
**PRODUÇÃO, VENDA E FATURAMENTO DOS PRINCIPAIS PRODUTOS DO PIM - MÊS/MÊS**

MESES	HOME THEATER										
	QTD. PRODUZIDA			QUANTIDADE VENDIDA - 2016				FATURAMENTO EM US\$ 1,00			
	2014	2015	2016(*)	LOCAL	NACIONAL	EXTERIOR	TOTAL	LOCAL	NACIONAL	EXTERIOR	TOTAL
Janeiro	10.125	9.288	612	148	13.868	-	14.016	15.100	1.700.114	-	1.715.214
SUB-TOTAL	10.125	9.288	612								
CRESC. PERÍODO	0,00 %	-8,27 %	-93,41 %								
Fevereiro	7.614	26.257	-	-	-	-	-	-	-	-	-
Março	8.560	30.856	-	-	-	-	-	-	-	-	-
Abril	8.038	27.257	-	-	-	-	-	-	-	-	-
Mai	16.690	23.267	-	-	-	-	-	-	-	-	-
Junho	14.517	16.895	-	-	-	-	-	-	-	-	-
Julho	12.577	16.229	-	-	-	-	-	-	-	-	-
Agosto	28.047	14.982	-	-	-	-	-	-	-	-	-
Setembro	28.117	28.916	-	-	-	-	-	-	-	-	-
Outubro	23.224	11.598	-	-	-	-	-	-	-	-	-
Novembro	21.226	4.223	-	-	-	-	-	-	-	-	-
Dezembro	16.585	2.611	-	-	-	-	-	-	-	-	-
<b>TOTAIS</b>	<b>195.320</b>	<b>212.379</b>	<b>612</b>	<b>148</b>	<b>13.868</b>	<b>-</b>	<b>14.016</b>	<b>15.100</b>	<b>1.700.114</b>	<b>-</b>	<b>1.715.214</b>

MESES	COMPACT DISC - INCLUSIVE CD-ROM E DVD-ROM										
	QTD. PRODUZIDA			QUANTIDADE VENDIDA - 2016				FATURAMENTO EM US\$ 1,00			
	2014	2015	2016(*)	LOCAL	NACIONAL	EXTERIOR	TOTAL	LOCAL	NACIONAL	EXTERIOR	TOTAL
Janeiro	14.170.972	1.172.240	482.782	81.431	714.519	-	795.950	406.609	2.554.468	-	2.961.077
SUB-TOTAL	14.170.972	1.172.240	482.782								
CRESC. PERÍODO	0,00 %	-91,73 %	-58,82 %								
Fevereiro	19.182.619	2.433.883	-	-	-	-	-	-	-	-	-
Março	20.014.322	2.316.873	-	-	-	-	-	-	-	-	-
Abril	20.265.929	3.450.781	-	-	-	-	-	-	-	-	-
Mai	11.755.320	1.646.171	-	-	-	-	-	-	-	-	-
Junho	2.014.915	1.636.865	-	-	-	-	-	-	-	-	-
Julho	2.318.042	1.842.984	-	-	-	-	-	-	-	-	-
Agosto	4.777.278	2.226.755	-	-	-	-	-	-	-	-	-
Setembro	4.565.542	4.932.254	-	-	-	-	-	-	-	-	-
Outubro	4.173.076	1.457.971	-	-	-	-	-	-	-	-	-
Novembro	4.181.873	3.165.532	-	-	-	-	-	-	-	-	-
Dezembro	4.177.921	1.208.361	-	-	-	-	-	-	-	-	-
<b>TOTAIS</b>	<b>111.597.809</b>	<b>27.490.670</b>	<b>482.782</b>	<b>81.431</b>	<b>714.519</b>	<b>-</b>	<b>795.950</b>	<b>406.609</b>	<b>2.554.468</b>	<b>-</b>	<b>2.961.077</b>

Fonte: COISE/CGPRO/SAP

(\*) Dados parciais.

**SETOR INDUSTRIAL**  
**PRODUÇÃO, VENDA E FATURAMENTO DOS PRINCIPAIS PRODUTOS DO PIM - MÊS/MÊS**

MESES	CONDICIONADOR DE AR DE JANELA OU DE PAREDE DE CORPO ÚNICO										
	QTD. PRODUZIDA			QUANTIDADE VENDIDA - 2016				FATURAMENTO EM US\$ 1,00			
	2014	2015	2016(*)	LOCAL	NACIONAL	EXTERIOR	TOTAL	LOCAL	NACIONAL	EXTERIOR	TOTAL
Janeiro	82.614	107.785	28.749	3.196	22.190	-	25.386	696.818	5.064.828	-	5.761.646
SUB-TOTAL	82.614	107.785	28.749								
CRESC. PERÍODO	0,00 %	30,47 %	-73,33 %								
Fevereiro	72.437	81.540	-	-	-	-	-	-	-	-	-
Março	37.862	88.841	-	-	-	-	-	-	-	-	-
Abril	36.357	49.399	-	-	-	-	-	-	-	-	-
Mai	35.524	19.292	-	-	-	-	-	-	-	-	-
Junho	15.982	27.477	-	-	-	-	-	-	-	-	-
Julho	65.497	89.134	-	-	-	-	-	-	-	-	-
Agosto	91.067	89.537	-	-	-	-	-	-	-	-	-
Setembro	99.840	113.000	-	-	-	-	-	-	-	-	-
Outubro	117.800	135.707	-	-	-	-	-	-	-	-	-
Novembro	111.299	107.485	-	-	-	-	-	-	-	-	-
Dezembro	103.451	82.768	-	-	-	-	-	-	-	-	-
<b>TOTAIS</b>	<b>869.730</b>	<b>991.965</b>	<b>28.749</b>	<b>3.196</b>	<b>22.190</b>	<b>-</b>	<b>25.386</b>	<b>696.818</b>	<b>5.064.828</b>	<b>-</b>	<b>5.761.646</b>

MESES	CAMERA FOTOGRAFICA (DIGITAL)										
	QTD. PRODUZIDA			QUANTIDADE VENDIDA - 2016				FATURAMENTO EM US\$ 1,00			
	2014	2015	2016(*)	LOCAL	NACIONAL	EXTERIOR	TOTAL	LOCAL	NACIONAL	EXTERIOR	TOTAL
Janeiro	154.520	30.575	7.548	-	8.569	-	8.569	-	1.345.445	-	1.345.445
SUB-TOTAL	154.520	30.575	7.548								
CRESC. PERÍODO	0,00 %	-80,21 %	-75,31 %								
Fevereiro	142.142	27.724	-	-	-	-	-	-	-	-	-
Março	76.194	19.730	-	-	-	-	-	-	-	-	-
Abril	65.792	20.962	-	-	-	-	-	-	-	-	-
Mai	77.016	20.885	-	-	-	-	-	-	-	-	-
Junho	39.013	25.999	-	-	-	-	-	-	-	-	-
Julho	55.197	23.005	-	-	-	-	-	-	-	-	-
Agosto	62.125	8.665	-	-	-	-	-	-	-	-	-
Setembro	51.457	13.887	-	-	-	-	-	-	-	-	-
Outubro	55.815	16.257	-	-	-	-	-	-	-	-	-
Novembro	49.635	13.747	-	-	-	-	-	-	-	-	-
Dezembro	28.106	6.258	-	-	-	-	-	-	-	-	-
<b>TOTAIS</b>	<b>857.012</b>	<b>227.694</b>	<b>7.548</b>	<b>-</b>	<b>8.569</b>	<b>-</b>	<b>8.569</b>	<b>-</b>	<b>1.345.445</b>	<b>-</b>	<b>1.345.445</b>

Fonte: COISE/CGPRO/SAP

(\*) Dados parciais.

**SETOR INDUSTRIAL**  
**PRODUÇÃO, VENDA E FATURAMENTO DOS PRINCIPAIS PRODUTOS DO PIM - MÊS/MÊS**

MESES	MONITORES C/ TELA LCD (USO EM INFORM.)										
	QTD. PRODUZIDA			QUANTIDADE VENDIDA - 2016				FATURAMENTO EM US\$ 1,00			
	2014	2015	2016(*)	LOCAL	NACIONAL	EXTERIOR	TOTAL	LOCAL	NACIONAL	EXTERIOR	TOTAL
Janeiro	60.639	25.415	6.060	69	14.124	-	14.193	10.540	1.939.701	-	1.950.241
SUB-TOTAL	60.639	25.415	6.060								
CRESC. PERÍODO	0,00 %	-58,09 %	-76,16 %								
Fevereiro	46.479	12.227	-	-	-	-	-	-	-	-	-
Março	76.160	13.888	-	-	-	-	-	-	-	-	-
Abril	44.162	31.292	-	-	-	-	-	-	-	-	-
Mai	36.931	14.299	-	-	-	-	-	-	-	-	-
Junho	11.516	7.771	-	-	-	-	-	-	-	-	-
Julho	27.180	9.800	-	-	-	-	-	-	-	-	-
Agosto	49.054	1.801	-	-	-	-	-	-	-	-	-
Setembro	40.156	8.565	-	-	-	-	-	-	-	-	-
Outubro	28.663	9.186	-	-	-	-	-	-	-	-	-
Novembro	17.349	5.994	-	-	-	-	-	-	-	-	-
Dezembro	23.684	10.991	-	-	-	-	-	-	-	-	-
<b>TOTAIS</b>	<b>461.973</b>	<b>151.229</b>	<b>6.060</b>	<b>69</b>	<b>14.124</b>	<b>-</b>	<b>14.193</b>	<b>10.540</b>	<b>1.939.701</b>	<b>-</b>	<b>1.950.241</b>

MESES	RELOGIO DE PULSO E BOLSO										
	QTD. PRODUZIDA			QUANTIDADE VENDIDA - 2016				FATURAMENTO EM US\$ 1,00			
	2014	2015	2016(*)	LOCAL	NACIONAL	EXTERIOR	TOTAL	LOCAL	NACIONAL	EXTERIOR	TOTAL
Janeiro	638.745	554.729	590.323	19.539	469.079	-	488.618	477.527	18.576.672	-	19.054.199
SUB-TOTAL	638.745	554.729	590.323								
CRESC. PERÍODO	0,00 %	-13,15 %	6,42 %								
Fevereiro	921.165	729.610	-	-	-	-	-	-	-	-	-
Março	712.729	966.979	-	-	-	-	-	-	-	-	-
Abril	829.519	810.813	-	-	-	-	-	-	-	-	-
Mai	872.237	816.240	-	-	-	-	-	-	-	-	-
Junho	593.976	854.135	-	-	-	-	-	-	-	-	-
Julho	849.448	801.685	-	-	-	-	-	-	-	-	-
Agosto	669.089	814.567	-	-	-	-	-	-	-	-	-
Setembro	831.532	938.861	-	-	-	-	-	-	-	-	-
Outubro	854.801	939.167	-	-	-	-	-	-	-	-	-
Novembro	880.822	728.824	-	-	-	-	-	-	-	-	-
Dezembro	262.853	333.810	-	-	-	-	-	-	-	-	-
<b>TOTAIS</b>	<b>8.916.916</b>	<b>9.289.420</b>	<b>590.323</b>	<b>19.539</b>	<b>469.079</b>	<b>-</b>	<b>488.618</b>	<b>477.527</b>	<b>18.576.672</b>	<b>-</b>	<b>19.054.199</b>

Fonte: COISE/CGPRO/SAP

(\*) Dados parciais.

**SETOR INDUSTRIAL**  
**PRODUÇÃO, VENDA E FATURAMENTO DOS PRINCIPAIS PRODUTOS DO PIM - MÊS/MÊS**

MESES	CINESCOPIO PARA TELEVISOR										
	QTD. PRODUZIDA			QUANTIDADE VENDIDA - 2016				FATURAMENTO EM US\$ 1,00			
	2014	2015	2016(*)	LOCAL	NACIONAL	EXTERIOR	TOTAL	LOCAL	NACIONAL	EXTERIOR	TOTAL
Janeiro	-	-	-	-	-	-	-	-	-	-	-
SUB-TOTAL	-	-	-	-	-	-	-	-	-	-	-
CRESC. PERÍODO	0,00 %	0,00 %	0,00 %								
Fevereiro	-	-	-	-	-	-	-	-	-	-	-
Março	-	-	-	-	-	-	-	-	-	-	-
Abril	-	-	-	-	-	-	-	-	-	-	-
Mai	-	-	-	-	-	-	-	-	-	-	-
Junho	-	-	-	-	-	-	-	-	-	-	-
Julho	-	-	-	-	-	-	-	-	-	-	-
Agosto	-	-	-	-	-	-	-	-	-	-	-
Setembro	-	-	-	-	-	-	-	-	-	-	-
Outubro	-	-	-	-	-	-	-	-	-	-	-
Novembro	-	-	-	-	-	-	-	-	-	-	-
Dezembro	-	-	-	-	-	-	-	-	-	-	-
<b>TOTAIS</b>	-	-	-	-	-	-	-	-	-	-	-

MESES	APARS. TELEFONICO - INCLUSIVE PORTEIRO ELETRONICO										
	QTD. PRODUZIDA			QUANTIDADE VENDIDA - 2016				FATURAMENTO EM US\$ 1,00			
	2014	2015	2016(*)	LOCAL	NACIONAL	EXTERIOR	TOTAL	LOCAL	NACIONAL	EXTERIOR	TOTAL
Janeiro	42.229	38.780	1.257	-	1.223	-	1.223	-	39.725	-	39.725
SUB-TOTAL	42.229	38.780	1.257								
CRESC. PERÍODO	0,00 %	-8,17 %	-96,76 %								
Fevereiro	44.526	36.656	-	-	-	-	-	-	-	-	-
Março	29.119	28.704	-	-	-	-	-	-	-	-	-
Abril	30.019	1.220	-	-	-	-	-	-	-	-	-
Mai	4.121	31.476	-	-	-	-	-	-	-	-	-
Junho	21.603	7.404	-	-	-	-	-	-	-	-	-
Julho	26.417	5.632	-	-	-	-	-	-	-	-	-
Agosto	51.156	2.743	-	-	-	-	-	-	-	-	-
Setembro	44.854	2.371	-	-	-	-	-	-	-	-	-
Outubro	50.156	1.570	-	-	-	-	-	-	-	-	-
Novembro	27.076	1.945	-	-	-	-	-	-	-	-	-
Dezembro	30.908	1.322	-	-	-	-	-	-	-	-	-
<b>TOTAIS</b>	<b>402.184</b>	<b>159.823</b>	<b>1.257</b>	-	<b>1.223</b>	-	<b>1.223</b>	-	<b>39.725</b>	-	<b>39.725</b>

Fonte: COISE/CGPRO/SAP

(\*) Dados parciais.

**SETOR INDUSTRIAL**  
**PRODUÇÃO, VENDA E FATURAMENTO DOS PRINCIPAIS PRODUTOS DO PIM - MÊS/MÊS**

MESES	TELEFONE CELULAR										
	QTD. PRODUZIDA			QUANTIDADE VENDIDA - 2016				FATURAMENTO EM US\$ 1,00			
	2014	2015	2016(*)	LOCAL	NACIONAL	EXTERIOR	TOTAL	LOCAL	NACIONAL	EXTERIOR	TOTAL
Janeiro	1.838.187	1.277.810	859.298	17.101	783.991	-	801.092	3.300.832	130.361.486	-	133.662.318
SUB-TOTAL	1.838.187	1.277.810	859.298								
CRESC. PERÍODO	0,00 %	-30,49 %	-32,75 %								
Fevereiro	2.053.096	1.235.877	-	-	-	-	-	-	-	-	-
Março	1.841.959	1.788.946	-	-	-	-	-	-	-	-	-
Abril	1.894.156	1.760.031	-	-	-	-	-	-	-	-	-
Mai	2.143.778	1.296.575	-	-	-	-	-	-	-	-	-
Junho	915.296	500.968	-	-	-	-	-	-	-	-	-
Julho	1.815.758	527.008	-	-	-	-	-	-	-	-	-
Agosto	2.013.833	916.278	-	-	-	-	-	-	-	-	-
Setembro	1.887.174	1.275.013	-	-	-	-	-	-	-	-	-
Outubro	2.233.969	1.437.236	-	-	-	-	-	-	-	-	-
Novembro	2.099.777	2.593.855	-	-	-	-	-	-	-	-	-
Dezembro	793.391	458.231	-	-	-	-	-	-	-	-	-
<b>TOTAIS</b>	<b>21.530.374</b>	<b>15.067.828</b>	<b>859.298</b>	<b>17.101</b>	<b>783.991</b>	<b>-</b>	<b>801.092</b>	<b>3.300.832</b>	<b>130.361.486</b>	<b>-</b>	<b>133.662.318</b>

MESES	FORNO MICROONDAS										
	QTD. PRODUZIDA			QUANTIDADE VENDIDA - 2016				FATURAMENTO EM US\$ 1,00			
	2014	2015	2016(*)	LOCAL	NACIONAL	EXTERIOR	TOTAL	LOCAL	NACIONAL	EXTERIOR	TOTAL
Janeiro	406.986	446.338	203.202	1.726	212.543	-	214.269	125.164	17.811.789	-	17.936.953
SUB-TOTAL	406.986	446.338	203.202								
CRESC. PERÍODO	0,00 %	9,67 %	-54,47 %								
Fevereiro	432.411	422.619	-	-	-	-	-	-	-	-	-
Março	501.306	525.793	-	-	-	-	-	-	-	-	-
Abril	462.724	390.366	-	-	-	-	-	-	-	-	-
Mai	482.073	233.862	-	-	-	-	-	-	-	-	-
Junho	179.184	217.226	-	-	-	-	-	-	-	-	-
Julho	284.019	185.809	-	-	-	-	-	-	-	-	-
Agosto	351.257	198.252	-	-	-	-	-	-	-	-	-
Setembro	419.706	232.745	-	-	-	-	-	-	-	-	-
Outubro	494.321	217.404	-	-	-	-	-	-	-	-	-
Novembro	459.306	230.848	-	-	-	-	-	-	-	-	-
Dezembro	367.992	237.060	-	-	-	-	-	-	-	-	-
<b>TOTAIS</b>	<b>4.841.285</b>	<b>3.538.322</b>	<b>203.202</b>	<b>1.726</b>	<b>212.543</b>	<b>-</b>	<b>214.269</b>	<b>125.164</b>	<b>17.811.789</b>	<b>-</b>	<b>17.936.953</b>

Fonte: COISE/CGPRO/SAP

(\*) Dados parciais.

**SETOR INDUSTRIAL**  
**PRODUÇÃO, VENDA E FATURAMENTO DOS PRINCIPAIS PRODUTOS DO PIM - MÊS/MÊS**

MESES	MOTOCILETAS, MOTONETAS E CICLOMOTO										
	QTD. PRODUZIDA			QUANTIDADE VENDIDA - 2016				FATURAMENTO EM US\$ 1,00			
	2014	2015	2016(*)	LOCAL	NACIONAL	EXTERIOR	TOTAL	LOCAL	NACIONAL	EXTERIOR	TOTAL
Janeiro	149.030	122.929	76.617	1.300	59.188	3.336	63.824	2.458.391	126.764.264	5.730.227	134.952.882
SUB-TOTAL	149.030	122.929	76.617								
CRESC. PERÍODO	0,00 %	-17,51 %	-37,67 %								
Fevereiro	139.783	110.937	-	-	-	-	-	-	-	-	-
Março	226.863	126.102	-	-	-	-	-	-	-	-	-
Abril	146.878	101.283	-	-	-	-	-	-	-	-	-
Mai	142.332	118.262	-	-	-	-	-	-	-	-	-
Junho	89.161	115.386	-	-	-	-	-	-	-	-	-
Julho	135.766	103.024	-	-	-	-	-	-	-	-	-
Agosto	130.197	114.176	-	-	-	-	-	-	-	-	-
Setembro	128.058	118.153	-	-	-	-	-	-	-	-	-
Outubro	144.569	104.972	-	-	-	-	-	-	-	-	-
Novembro	121.916	76.466	-	-	-	-	-	-	-	-	-
Dezembro	84.725	50.620	-	-	-	-	-	-	-	-	-
<b>TOTAIS</b>	<b>1.639.278</b>	<b>1.262.310</b>	<b>76.617</b>	<b>1.300</b>	<b>59.188</b>	<b>3.336</b>	<b>63.824</b>	<b>2.458.391</b>	<b>126.764.264</b>	<b>5.730.227</b>	<b>134.952.882</b>

MESES	BICICLETAS INCLUSIVE ELÉTRICA (CICLO-ELETRICO)										
	QTD. PRODUZIDA			QUANTIDADE VENDIDA - 2016				FATURAMENTO EM US\$ 1,00			
	2014	2015	2016(*)	LOCAL	NACIONAL	EXTERIOR	TOTAL	LOCAL	NACIONAL	EXTERIOR	TOTAL
Janeiro	69.999	58.298	40.593	1.330	29.079	-	30.409	216.065	5.579.805	-	5.795.870
SUB-TOTAL	69.999	58.298	40.593								
CRESC. PERÍODO	0,00 %	-16,72 %	-30,37 %								
Fevereiro	52.878	58.140	-	-	-	-	-	-	-	-	-
Março	61.710	72.897	-	-	-	-	-	-	-	-	-
Abril	60.464	61.690	-	-	-	-	-	-	-	-	-
Mai	58.124	62.229	-	-	-	-	-	-	-	-	-
Junho	28.519	67.453	-	-	-	-	-	-	-	-	-
Julho	75.305	78.336	-	-	-	-	-	-	-	-	-
Agosto	89.479	74.189	-	-	-	-	-	-	-	-	-
Setembro	87.731	80.515	-	-	-	-	-	-	-	-	-
Outubro	92.693	74.433	-	-	-	-	-	-	-	-	-
Novembro	71.097	55.144	-	-	-	-	-	-	-	-	-
Dezembro	27.665	5.392	-	-	-	-	-	-	-	-	-
<b>TOTAIS</b>	<b>775.664</b>	<b>748.716</b>	<b>40.593</b>	<b>1.330</b>	<b>29.079</b>	<b>-</b>	<b>30.409</b>	<b>216.065</b>	<b>5.579.805</b>	<b>-</b>	<b>5.795.870</b>

Fonte: COISE/CGPRO/SAP

(\*) Dados parciais.

**SETOR INDUSTRIAL**  
**PRODUÇÃO, VENDA E FATURAMENTO DOS PRINCIPAIS PRODUTOS DO PIM - MÊS/MÊS**

MESES	MICROCOMPUTADORES - DESKTOP										
	QTD. PRODUZIDA			QUANTIDADE VENDIDA - 2016				FATURAMENTO EM US\$ 1,00			
	2014	2015	2016(*)	LOCAL	NACIONAL	EXTERIOR	TOTAL	LOCAL	NACIONAL	EXTERIOR	TOTAL
Janeiro	5.621	17.620	11.521	154	9.384	-	9.538	61.086	2.245.459	-	2.306.545
SUB-TOTAL	5.621	17.620	11.521								
CRESC. PERÍODO	0,00 %	213,47 %	-34,61 %								
Fevereiro	4.829	2.681	-	-	-	-	-	-	-	-	-
Março	7.736	674	-	-	-	-	-	-	-	-	-
Abril	5.294	1.655	-	-	-	-	-	-	-	-	-
Mai	4.710	1.137	-	-	-	-	-	-	-	-	-
Junho	12.406	1.347	-	-	-	-	-	-	-	-	-
Julho	13.633	59	-	-	-	-	-	-	-	-	-
Agosto	25.950	2.006	-	-	-	-	-	-	-	-	-
Setembro	21.211	687	-	-	-	-	-	-	-	-	-
Outubro	10.359	122	-	-	-	-	-	-	-	-	-
Novembro	8.481	4.645	-	-	-	-	-	-	-	-	-
Dezembro	17.431	3.132	-	-	-	-	-	-	-	-	-
<b>TOTAIS</b>	<b>137.661</b>	<b>35.765</b>	<b>11.521</b>	<b>154</b>	<b>9.384</b>	<b>-</b>	<b>9.538</b>	<b>61.086</b>	<b>2.245.459</b>	<b>-</b>	<b>2.306.545</b>

MESES	UNID. EVAPORADORA P/ SPLIT SYSTEM										
	QTD. PRODUZIDA			QUANTIDADE VENDIDA - 2016				FATURAMENTO EM US\$ 1,00			
	2014	2015	2016(*)	LOCAL	NACIONAL	EXTERIOR	TOTAL	LOCAL	NACIONAL	EXTERIOR	TOTAL
Janeiro	13.350	15.435	-	70	3.903	200	4.173	34.618	1.622.853	39.114	1.696.585
SUB-TOTAL	13.350	15.435	-								
CRESC. PERÍODO	0,00 %	15,62 %	-100,00 %								
Fevereiro	10.644	11.648	-	-	-	-	-	-	-	-	-
Março	10.579	13.465	-	-	-	-	-	-	-	-	-
Abril	6.615	11.293	-	-	-	-	-	-	-	-	-
Mai	8.466	4.573	-	-	-	-	-	-	-	-	-
Junho	754	395	-	-	-	-	-	-	-	-	-
Julho	500	7.352	-	-	-	-	-	-	-	-	-
Agosto	14.920	7.015	-	-	-	-	-	-	-	-	-
Setembro	13.445	7.855	-	-	-	-	-	-	-	-	-
Outubro	13.999	10.352	-	-	-	-	-	-	-	-	-
Novembro	13.845	5.775	-	-	-	-	-	-	-	-	-
Dezembro	15.240	5.015	-	-	-	-	-	-	-	-	-
<b>TOTAIS</b>	<b>122.357</b>	<b>100.173</b>	<b>-</b>	<b>70</b>	<b>3.903</b>	<b>200</b>	<b>4.173</b>	<b>34.618</b>	<b>1.622.853</b>	<b>39.114</b>	<b>1.696.585</b>

Fonte: COISE/CGPRO/SAP

(\*) Dados parciais.



**SETOR INDUSTRIAL**  
**PRODUÇÃO, VENDA E FATURAMENTO DOS PRINCIPAIS PRODUTOS DO PIM - MÊS/MÊS**

MESES	UNID. CONDENSADORA P/ SPLIT SYSTEM										
	QTD. PRODUZIDA			QUANTIDADE VENDIDA - 2016				FATURAMENTO EM US\$ 1,00			
	2014	2015	2016(*)	LOCAL	NACIONAL	EXTERIOR	TOTAL	LOCAL	NACIONAL	EXTERIOR	TOTAL
Janeiro	11.143	8.553	-	106	5.462	-	5.568	59.699	3.205.004	-	3.264.703
SUB-TOTAL	11.143	8.553	-								
CRESC. PERÍODO	0,00 %	-23,24 %	-100,00 %								
Fevereiro	26.946	15.791	-	-	-	-	-	-	-	-	-
Março	19.666	20.142	-	-	-	-	-	-	-	-	-
Abril	17.600	3.631	-	-	-	-	-	-	-	-	-
Mai	19.893	-	-	-	-	-	-	-	-	-	-
Junho	5.217	736	-	-	-	-	-	-	-	-	-
Julho	11.363	11.024	-	-	-	-	-	-	-	-	-
Agosto	20.228	4.176	-	-	-	-	-	-	-	-	-
Setembro	22.340	14.670	-	-	-	-	-	-	-	-	-
Outubro	23.695	22.610	-	-	-	-	-	-	-	-	-
Novembro	15.521	2.620	-	-	-	-	-	-	-	-	-
Dezembro	14.841	986	-	-	-	-	-	-	-	-	-
<b>TOTAIS</b>	<b>208.453</b>	<b>104.939</b>	-	<b>106</b>	<b>5.462</b>	-	<b>5.568</b>	<b>59.699</b>	<b>3.205.004</b>	-	<b>3.264.703</b>

MESES	TELEVISOR COM TELA DE PLASMA										
	QTD. PRODUZIDA			QUANTIDADE VENDIDA - 2016				FATURAMENTO EM US\$ 1,00			
	2014	2015	2016(*)	LOCAL	NACIONAL	EXTERIOR	TOTAL	LOCAL	NACIONAL	EXTERIOR	TOTAL
Janeiro	196.198	5.015	-	1	873	-	874	407	335.451	-	335.858
SUB-TOTAL	196.198	5.015	-								
CRESC. PERÍODO	0,00 %	-97,44 %	-100,00 %								
Fevereiro	225.404	420	-	-	-	-	-	-	-	-	-
Março	244.581	-	-	-	-	-	-	-	-	-	-
Abril	204.570	5.998	-	-	-	-	-	-	-	-	-
Mai	192.266	5.381	-	-	-	-	-	-	-	-	-
Junho	73.078	9.208	-	-	-	-	-	-	-	-	-
Julho	179.175	8.562	-	-	-	-	-	-	-	-	-
Agosto	186.863	-	-	-	-	-	-	-	-	-	-
Setembro	148.708	-	-	-	-	-	-	-	-	-	-
Outubro	115.694	1.584	-	-	-	-	-	-	-	-	-
Novembro	34.459	9.224	-	-	-	-	-	-	-	-	-
Dezembro	18.541	8.646	-	-	-	-	-	-	-	-	-
<b>TOTAIS</b>	<b>1.819.537</b>	<b>54.038</b>	-	<b>1</b>	<b>873</b>	-	<b>874</b>	<b>407</b>	<b>335.451</b>	-	<b>335.858</b>

Fonte: COISE/CGPRO/SAP

(\*) Dados parciais.

**SETOR INDUSTRIAL**  
**PRODUÇÃO, VENDA E FATURAMENTO DOS PRINCIPAIS PRODUTOS DO PIM - MÊS/MÊS**

MESES	TELEVISOR C/ TELA LCD										
	QTD. PRODUZIDA			QUANTIDADE VENDIDA - 2016				FATURAMENTO EM US\$ 1,00			
	2014	2015	2016(*)	LOCAL	NACIONAL	EXTERIOR	TOTAL	LOCAL	NACIONAL	EXTERIOR	TOTAL
Janeiro	1.290.150	928.941	451.204	7.634	547.309	-	554.943	2.686.024	201.911.224	-	204.597.248
SUB-TOTAL	1.290.150	928.941	451.204								
CRESC. PERÍODO	0,00 %	-28,00 %	-51,43 %								
Fevereiro	1.603.010	898.865	-	-	-	-	-	-	-	-	-
Março	1.474.011	1.013.620	-	-	-	-	-	-	-	-	-
Abril	1.402.659	815.229	-	-	-	-	-	-	-	-	-
Mai	971.145	860.520	-	-	-	-	-	-	-	-	-
Junho	504.021	625.552	-	-	-	-	-	-	-	-	-
Julho	893.051	705.357	-	-	-	-	-	-	-	-	-
Agosto	927.037	801.469	-	-	-	-	-	-	-	-	-
Setembro	953.610	881.421	-	-	-	-	-	-	-	-	-
Outubro	1.206.115	868.998	-	-	-	-	-	-	-	-	-
Novembro	1.002.662	727.149	-	-	-	-	-	-	-	-	-
Dezembro	499.314	315.810	-	-	-	-	-	-	-	-	-
<b>TOTAIS</b>	<b>12.726.785</b>	<b>9.442.931</b>	<b>451.204</b>	<b>7.634</b>	<b>547.309</b>	<b>-</b>	<b>554.943</b>	<b>2.686.024</b>	<b>201.911.224</b>	<b>-</b>	<b>204.597.248</b>

MESES	MICROCOMPUTADOR PORTÁTIL										
	QTD. PRODUZIDA			QUANTIDADE VENDIDA - 2016				FATURAMENTO EM US\$ 1,00			
	2014	2015	2016(*)	LOCAL	NACIONAL	EXTERIOR	TOTAL	LOCAL	NACIONAL	EXTERIOR	TOTAL
Janeiro	120.193	47.428	22.927	2	23.728	-	23.730	493	7.619.046	-	7.619.539
SUB-TOTAL	120.193	47.428	22.927								
CRESC. PERÍODO	0,00 %	-60,54 %	-51,66 %								
Fevereiro	107.589	22.791	-	-	-	-	-	-	-	-	-
Março	89.667	21.898	-	-	-	-	-	-	-	-	-
Abril	76.421	40.208	-	-	-	-	-	-	-	-	-
Mai	116.928	49.568	-	-	-	-	-	-	-	-	-
Junho	43.683	53.876	-	-	-	-	-	-	-	-	-
Julho	100.348	29.709	-	-	-	-	-	-	-	-	-
Agosto	116.758	37.948	-	-	-	-	-	-	-	-	-
Setembro	87.468	29.931	-	-	-	-	-	-	-	-	-
Outubro	94.819	27.096	-	-	-	-	-	-	-	-	-
Novembro	68.126	56.709	-	-	-	-	-	-	-	-	-
Dezembro	77.170	9.372	-	-	-	-	-	-	-	-	-
<b>TOTAIS</b>	<b>1.099.170</b>	<b>426.534</b>	<b>22.927</b>	<b>2</b>	<b>23.728</b>	<b>-</b>	<b>23.730</b>	<b>493</b>	<b>7.619.046</b>	<b>-</b>	<b>7.619.539</b>

Fonte: COISE/CGPRO/SAP

(\*) Dados parciais.

**SETOR INDUSTRIAL**  
**PRODUÇÃO, VENDA E FATURAMENTO DOS PRINCIPAIS PRODUTOS DO PIM - MÊS/MÊS**

MESES	TABLET PC										
	QTD. PRODUZIDA			QUANTIDADE VENDIDA - 2016				FATURAMENTO EM US\$ 1,00			
	2014	2015	2016(*)	LOCAL	NACIONAL	EXTERIOR	TOTAL	LOCAL	NACIONAL	EXTERIOR	TOTAL
Janeiro	257.512	88.058	37.920	2.021	57.201	-	59.222	320.088	8.581.990	-	8.902.078
SUB-TOTAL	257.512	88.058	37.920								
CRESC. PERÍODO	0,00 %	-65,80 %	-56,94 %								
Fevereiro	340.760	90.197	-	-	-	-	-	-	-	-	-
Março	387.510	63.541	-	-	-	-	-	-	-	-	-
Abril	269.721	114.058	-	-	-	-	-	-	-	-	-
Mai	311.256	75.037	-	-	-	-	-	-	-	-	-
Junho	138.481	18.575	-	-	-	-	-	-	-	-	-
Julho	176.003	38.423	-	-	-	-	-	-	-	-	-
Agosto	183.530	31.991	-	-	-	-	-	-	-	-	-
Setembro	173.628	46.789	-	-	-	-	-	-	-	-	-
Outubro	169.071	38.698	-	-	-	-	-	-	-	-	-
Novembro	197.762	89.241	-	-	-	-	-	-	-	-	-
Dezembro	101.163	47.515	-	-	-	-	-	-	-	-	-
<b>TOTAIS</b>	<b>2.706.397</b>	<b>742.123</b>	<b>37.920</b>	<b>2.021</b>	<b>57.201</b>	<b>-</b>	<b>59.222</b>	<b>320.088</b>	<b>8.581.990</b>	<b>-</b>	<b>8.902.078</b>

MESES	TELEVISOR EM CORES										
	QTD. PRODUZIDA			QUANTIDADE VENDIDA - 2016				FATURAMENTO EM US\$ 1,00			
	2014	2015	2016(*)	LOCAL	NACIONAL	EXTERIOR	TOTAL	LOCAL	NACIONAL	EXTERIOR	TOTAL
Janeiro	13.294	-	-	-	57	-	57	-	4.552	-	4.552
SUB-TOTAL	13.294	-	-								
CRESC. PERÍODO	0,00 %	-100,00 %	0,00 %								
Fevereiro	9.985	-	-	-	-	-	-	-	-	-	-
Março	25.747	-	-	-	-	-	-	-	-	-	-
Abril	28.965	-	-	-	-	-	-	-	-	-	-
Mai	4.469	-	-	-	-	-	-	-	-	-	-
Junho	-	-	-	-	-	-	-	-	-	-	-
Julho	-	-	-	-	-	-	-	-	-	-	-
Agosto	2.616	-	-	-	-	-	-	-	-	-	-
Setembro	12.925	-	-	-	-	-	-	-	-	-	-
Outubro	5.096	-	-	-	-	-	-	-	-	-	-
Novembro	1.319	-	-	-	-	-	-	-	-	-	-
Dezembro	877	-	-	-	-	-	-	-	-	-	-
<b>TOTAIS</b>	<b>105.293</b>	<b>-</b>	<b>-</b>	<b>-</b>	<b>57</b>	<b>-</b>	<b>57</b>	<b>-</b>	<b>4.552</b>	<b>-</b>	<b>4.552</b>

Fonte: COISE/CGPRO/SAP

(\*) Dados parciais.

**SETOR INDUSTRIAL**  
**PRODUÇÃO, VENDA E FATURAMENTO DOS PRINCIPAIS PRODUTOS DO PIM - MÊS/MÊS**

MESES	ARTIGOS E EQUIPAMENTOS P/ CULTURA FISICA (STEPPER,BICLETA ERG. ESTEIRA ROLANTE)										
	QTD. PRODUZIDA			QUANTIDADE VENDIDA - 2016				FATURAMENTO EM US\$ 1,00			
	2014	2015	2016(*)	LOCAL	NACIONAL	EXTERIOR	TOTAL	LOCAL	NACIONAL	EXTERIOR	TOTAL
Janeiro	15.512	24.132	6.835	186	7.522	-	7.708	76.210	3.574.161	-	3.650.371
SUB-TOTAL	15.512	24.132	6.835								
CRESC. PERÍODO	0,00 %	55,57 %	-71,68 %								
Fevereiro	18.926	20.612	-	-	-	-	-	-	-	-	-
Março	15.330	19.196	-	-	-	-	-	-	-	-	-
Abril	17.175	12.729	-	-	-	-	-	-	-	-	-
Mai	17.223	9.818	-	-	-	-	-	-	-	-	-
Junho	15.480	6.176	-	-	-	-	-	-	-	-	-
Julho	14.074	9.114	-	-	-	-	-	-	-	-	-
Agosto	15.068	14.185	-	-	-	-	-	-	-	-	-
Setembro	12.591	18.501	-	-	-	-	-	-	-	-	-
Outubro	22.251	16.967	-	-	-	-	-	-	-	-	-
Novembro	28.648	12.966	-	-	-	-	-	-	-	-	-
Dezembro	18.534	12.252	-	-	-	-	-	-	-	-	-
<b>TOTAIS</b>	<b>210.812</b>	<b>176.648</b>	<b>6.835</b>	<b>186</b>	<b>7.522</b>	<b>-</b>	<b>7.708</b>	<b>76.210</b>	<b>3.574.161</b>	<b>-</b>	<b>3.650.371</b>

MESES	APARELHO RECEPTOR DE POSICIONAMENTO GLOBAL POR SATÉLITE - GPS										
	QTD. PRODUZIDA			QUANTIDADE VENDIDA - 2016				FATURAMENTO EM US\$ 1,00			
	2014	2015	2016(*)	LOCAL	NACIONAL	EXTERIOR	TOTAL	LOCAL	NACIONAL	EXTERIOR	TOTAL
Janeiro	15.662	1.313	3.874	-	402	-	402	-	88.858	-	88.858
SUB-TOTAL	15.662	1.313	3.874								
CRESC. PERÍODO	0,00 %	-91,62 %	195,05 %								
Fevereiro	18.074	12.847	-	-	-	-	-	-	-	-	-
Março	11.212	10.010	-	-	-	-	-	-	-	-	-
Abril	7.521	7.978	-	-	-	-	-	-	-	-	-
Mai	30.678	16.042	-	-	-	-	-	-	-	-	-
Junho	3.967	13.379	-	-	-	-	-	-	-	-	-
Julho	9.992	16.111	-	-	-	-	-	-	-	-	-
Agosto	9.892	15.900	-	-	-	-	-	-	-	-	-
Setembro	2.779	5.628	-	-	-	-	-	-	-	-	-
Outubro	11.346	1.664	-	-	-	-	-	-	-	-	-
Novembro	9.034	5.105	-	-	-	-	-	-	-	-	-
Dezembro	7.559	5.398	-	-	-	-	-	-	-	-	-
<b>TOTAIS</b>	<b>137.716</b>	<b>111.375</b>	<b>3.874</b>	<b>-</b>	<b>402</b>	<b>-</b>	<b>402</b>	<b>-</b>	<b>88.858</b>	<b>-</b>	<b>88.858</b>

Fonte: COISE/CGPRO/SAP

(\*) Dados parciais.

**SETOR INDUSTRIAL**  
**PRODUÇÃO, VENDA E FATURAMENTO DOS PRINCIPAIS PRODUTOS DO PIM - MÊS/MÊS**

MESES	LAMINAS E CARTUCHOS (UNIDADE)										
	QTD. PRODUZIDA			QUANTIDADE VENDIDA - 2016				FATURAMENTO EM US\$ 1,00			
	2014	2015	2016(*)	LOCAL	NACIONAL	EXTERIOR	TOTAL	LOCAL	NACIONAL	EXTERIOR	TOTAL
Janeiro	29.336.344	30.086.640	29.168.088	-	2.076.288	22.104.392	24.180.680	-	1.380.122	2.800.419	4.180.541
SUB-TOTAL	29.336.344	30.086.640	29.168.088	-	-	-	-	-	-	-	-
CRESC. PERÍODO	0,00 %	2,56 %	-3,05 %	-	-	-	-	-	-	-	-
Fevereiro	30.366.868	26.128.720	-	-	-	-	-	-	-	-	-
Março	25.680.168	30.086.640	-	-	-	-	-	-	-	-	-
Abril	21.451.515	27.600.740	-	-	-	-	-	-	-	-	-
Mai	18.465.788	31.052.520	-	-	-	-	-	-	-	-	-
Junho	20.869.936	13.693.712	-	-	-	-	-	-	-	-	-
Julho	24.879.908	22.140.936	-	-	-	-	-	-	-	-	-
Agosto	24.614.572	26.624.912	-	-	-	-	-	-	-	-	-
Setembro	25.555.808	21.297.664	-	-	-	-	-	-	-	-	-
Outubro	25.388.736	21.787.928	-	-	-	-	-	-	-	-	-
Novembro	22.608.924	20.811.736	-	-	-	-	-	-	-	-	-
Dezembro	24.435.316	26.908.520	-	-	-	-	-	-	-	-	-
<b>TOTAIS</b>	<b>293.653.883</b>	<b>298.220.668</b>	<b>29.168.088</b>	-	<b>2.076.288</b>	<b>22.104.392</b>	<b>24.180.680</b>	-	<b>1.380.122</b>	<b>2.800.419</b>	<b>4.180.541</b>

MESES	LAMINAS E CARTUCHOS (MIL UNIDADES)										
	QTD. PRODUZIDA			QUANTIDADE VENDIDA - 2016				FATURAMENTO EM US\$ 1,00			
	2014	2015	2016(*)	LOCAL	NACIONAL	EXTERIOR	TOTAL	LOCAL	NACIONAL	EXTERIOR	TOTAL
Janeiro	85.923	80.106	65.772	-	36.841	3.744	40.585	-	1.287.142	78.592	1.365.734
SUB-TOTAL	85.923	80.106	65.772	-	-	-	-	-	-	-	-
CRESC. PERÍODO	0,00 %	-6,77 %	-17,89 %	-	-	-	-	-	-	-	-
Fevereiro	46.326	52.737	-	-	-	-	-	-	-	-	-
Março	50.690	68.460	-	-	-	-	-	-	-	-	-
Abril	76.342	66.166	-	-	-	-	-	-	-	-	-
Mai	60.267	67.378	-	-	-	-	-	-	-	-	-
Junho	73.675	88.302	-	-	-	-	-	-	-	-	-
Julho	55.442	64.960	-	-	-	-	-	-	-	-	-
Agosto	83.471	55.384	-	-	-	-	-	-	-	-	-
Setembro	54.955	35.633	-	-	-	-	-	-	-	-	-
Outubro	55.104	58.564	-	-	-	-	-	-	-	-	-
Novembro	51.283	71.211	-	-	-	-	-	-	-	-	-
Dezembro	51.299	60.946	-	-	-	-	-	-	-	-	-
<b>TOTAIS</b>	<b>744.777</b>	<b>769.847</b>	<b>65.772</b>	-	<b>36.841</b>	<b>3.744</b>	<b>40.585</b>	-	<b>1.287.142</b>	<b>78.592</b>	<b>1.365.734</b>

Fonte: COISE/CGPRO/SAP

(\*) Dados parciais.

**SETOR INDUSTRIAL**  
**PRODUÇÃO, VENDA E FATURAMENTO DOS PRINCIPAIS PRODUTOS DO PIM - MÊS/MÊS**

MESES	DVD RECORD PLAYER INCLUSIVE BLU RAY										
	QTD. PRODUZIDA			QUANTIDADE VENDIDA - 2016				FATURAMENTO EM US\$ 1,00			
	2014	2015	2016(*)	LOCAL	NACIONAL	EXTERIOR	TOTAL	LOCAL	NACIONAL	EXTERIOR	TOTAL
Janeiro	201.519	253.888	109.352	3.302	163.990	-	167.292	89.271	3.986.954	-	4.076.225
SUB-TOTAL	201.519	253.888	109.352								
CRESC. PERÍODO	0,00 %	25,99 %	-56,93 %								
Fevereiro	204.133	285.951	-	-	-	-	-	-	-	-	-
Março	156.238	331.642	-	-	-	-	-	-	-	-	-
Abril	202.349	210.065	-	-	-	-	-	-	-	-	-
Mai	218.294	177.497	-	-	-	-	-	-	-	-	-
Junho	108.670	154.856	-	-	-	-	-	-	-	-	-
Julho	250.900	250.238	-	-	-	-	-	-	-	-	-
Agosto	242.660	260.287	-	-	-	-	-	-	-	-	-
Setembro	307.656	222.800	-	-	-	-	-	-	-	-	-
Outubro	385.366	104.218	-	-	-	-	-	-	-	-	-
Novembro	349.674	179.743	-	-	-	-	-	-	-	-	-
Dezembro	215.345	126.830	-	-	-	-	-	-	-	-	-
<b>TOTAIS</b>	<b>2.842.804</b>	<b>2.558.015</b>	<b>109.352</b>	<b>3.302</b>	<b>163.990</b>	<b>-</b>	<b>167.292</b>	<b>89.271</b>	<b>3.986.954</b>	<b>-</b>	<b>4.076.225</b>

MESES	APARELHOS DE BARBEAR										
	QTD. PRODUZIDA			QUANTIDADE VENDIDA - 2016				FATURAMENTO EM US\$ 1,00			
	2014	2015	2016(*)	LOCAL	NACIONAL	EXTERIOR	TOTAL	LOCAL	NACIONAL	EXTERIOR	TOTAL
Janeiro	113.189	103.498	89.470	275	63.076	7.346	70.697	63.400	14.143.307	2.206.349	16.413.056
SUB-TOTAL	113.189	103.498	89.470								
CRESC. PERÍODO	0,00 %	-8,56 %	-13,55 %								
Fevereiro	88.698	73.074	-	-	-	-	-	-	-	-	-
Março	92.850	105.910	-	-	-	-	-	-	-	-	-
Abril	94.778	106.457	-	-	-	-	-	-	-	-	-
Mai	105.814	101.600	-	-	-	-	-	-	-	-	-
Junho	93.942	88.102	-	-	-	-	-	-	-	-	-
Julho	105.099	94.971	-	-	-	-	-	-	-	-	-
Agosto	110.550	89.060	-	-	-	-	-	-	-	-	-
Setembro	104.119	76.563	-	-	-	-	-	-	-	-	-
Outubro	110.223	71.273	-	-	-	-	-	-	-	-	-
Novembro	107.915	64.681	-	-	-	-	-	-	-	-	-
Dezembro	86.577	71.882	-	-	-	-	-	-	-	-	-
<b>TOTAIS</b>	<b>1.213.754</b>	<b>1.047.071</b>	<b>89.470</b>	<b>275</b>	<b>63.076</b>	<b>7.346</b>	<b>70.697</b>	<b>63.400</b>	<b>14.143.307</b>	<b>2.206.349</b>	<b>16.413.056</b>

Fonte: COISE/CGPRO/SAP

(\*) Dados parciais.

**SETOR INDUSTRIAL**  
**PRODUÇÃO, VENDA E FATURAMENTO DOS PRINCIPAIS PRODUTOS DO PIM - MÊS/MÊS**

MESES	DISCO DIGITAL A LASER GRAVADO (BLU-RAY)										
	QTD. PRODUZIDA			QUANTIDADE VENDIDA - 2016				FATURAMENTO EM US\$ 1,00			
	2014	2015	2016(*)	LOCAL	NACIONAL	EXTERIOR	TOTAL	LOCAL	NACIONAL	EXTERIOR	TOTAL
Janeiro	56.702	220.258	254.137	37.036	175.511	5.950	218.497	300.854	2.526.644	264.515	3.092.013
SUB-TOTAL	56.702	220.258	254.137								
CRESC. PERÍODO	0,00 %	288,45 %	15,38 %								
Fevereiro	2.112	485.281	-	-	-	-	-	-	-	-	-
Março	429.671	488.063	-	-	-	-	-	-	-	-	-
Abril	220.099	291.522	-	-	-	-	-	-	-	-	-
Mai	260.469	214.041	-	-	-	-	-	-	-	-	-
Junho	94.109	294.323	-	-	-	-	-	-	-	-	-
Julho	139.320	172.365	-	-	-	-	-	-	-	-	-
Agosto	267.460	842.409	-	-	-	-	-	-	-	-	-
Setembro	976.428	708.963	-	-	-	-	-	-	-	-	-
Outubro	1.163.010	982.236	-	-	-	-	-	-	-	-	-
Novembro	902.190	932.920	-	-	-	-	-	-	-	-	-
Dezembro	216.208	219.934	-	-	-	-	-	-	-	-	-
<b>TOTAIS</b>	<b>4.727.778</b>	<b>5.852.315</b>	<b>254.137</b>	<b>37.036</b>	<b>175.511</b>	<b>5.950</b>	<b>218.497</b>	<b>300.854</b>	<b>2.526.644</b>	<b>264.515</b>	<b>3.092.013</b>

Fonte: COISE/CGPRO/SAP

(\*) Dados parciais.

**SETOR INDUSTRIAL**  
**PRODUÇÃO, VENDA E FATURAMENTO DOS PRINCIPAIS COMPONENTES E INSUMOS**

COMPONENTES / INSUMOS	UNIDADE	2015			
		QUANTIDADE		FATURAMENTO	
		PRODUÇÃO	VENDIDA	(R\$)	(US\$ 1,00)
ALTO-FALANTES	UNIDADE	728.312	738.520	64.155.304	20.089.683
ARTEFATOS DE JOALHERIA	QUILOGRAMA LIQUIDO	1.011.601	1.011.370	787.487.236	241.399.478
ARTIGO DE POLIESTIRENO EXPANSIVEL (INCLUSIVE PRE-FORMA PET PARA RECIPIENTE)	QUILOGRAMA LIQUIDO	110.653.801	107.999.929	673.735.734	203.827.231
BATERIA PARA TELEFONE CELULAR	UNIDADE	15.139.937	15.236.888	314.399.315	98.330.592
CAPACITORES FIXOS E VARIÁVEIS	UNIDADE	1.185.774	1.220.032	40.601.978	12.306.300
CARBURADORES PARA MOTORES DE EXPLOSAO	UNIDADE	193.255	195.482	15.603.962	4.767.694
CARREGADORES PARA TELEFONE CELULAR	UNIDADE	25.903.447	26.278.098	249.269.655	75.666.646
CONDUTORES ELETRICOS	UNIDADE	45.310.038	40.531.427	118.176.800	36.255.692
DISJUNTORES	UNIDADE	7.994.897	8.414.001	92.221.041	28.175.916
EMBREAGEM DE FRICCAO	UNIDADE	563.289	536.047	35.113.138	11.227.104
LENSES	UNIDADE	17.620.401	16.321.432	244.782.382	74.590.065
MOTORES DE EXPLOSAO	UNIDADE	26.771	26.320	98.810.777	30.226.566
OBRAS DE FERRO OU ACO (QUILOGRAMA LIQUIDO)	QUILOGRAMA LIQUIDO	9.090.113	9.527.733	49.451.698	15.624.038
OUTRAS OBRAS DE PLASTICOS	QUILOGRAMA LIQUIDO	91.561.041	30.041.459	257.265.071	78.104.943
OUTRAS PREPAR. QUIMICAS P/ USO FOTOGRAFICO (QUILOGRAMA LIQUIDO)	QUILOGRAMA LIQUIDO	9.660	9.660	508.116	192.892
PARTES E PECAS P/APARELHO ELETROELETRONICO (INJEÇÃO PLASTICA)	UNIDADE	3.599.136	3.624.127	52.647.272	16.738.332
PARTES E PÇS. P/ APARES. ELETRO (INJEÇÃO PLASTICA) - QUILOGRAMA LIQUIDO	QUILOGRAMA LIQUIDO	146.619.966	155.672.219	596.652.084	184.807.352
PARTES, PECAS E ACESSORIOS PARA DUAS RODAS (UNIDADE)	QUILOGRAMA LIQUIDO	13.126.172	10.580.911	267.078.561	82.053.158
PARTES, PECAS E ACESSORIOS PARA DUAS RODAS (UNIDADE)	UNIDADE	16.204.719	14.665.496	538.788.726	167.157.392
PARTES, PÇS. E ACESSÓRIOS P/ DUAS RODAS (QUILOGRAMA LIQUIDO)	QUILOGRAMA LIQUIDO	68.834.678	52.934.852	954.287.244	293.136.478
PEÇAS METÁLICAS ESTAMPADAS PARA CONDICIONADOR DE AR	QUILOGRAMA LIQUIDO	7.220.418	7.727.750	61.806.445	18.524.931
PEÇAS METÁLICAS ESTAMPADAS PARA CONDICIONADOR DE AR	UNIDADE	2.306.396	2.315.406	5.521.258	1.854.188
PEÇAS PLÁSTICAS PARA CONDICIONADOR DE AR (QUILOGRAMA)	QUILOGRAMA LIQUIDO	2.330.558	2.325.978	16.184.344	4.759.419
PLACA DE CIRCUITO MONTADA (EXCETO DE USO EM INFORMATICA)	UNIDADE	31.072.745	21.778.018	439.843.511	133.061.119
PREPARAÇÕES P/ ELABORACAO DE BEBIDAS (CONCENTRADOS E EXTRATOS)	QUILOGRAMA LIQUIDO	66.384.016	53.855.509	10.052.673.195	3.016.683.117
TRANSFORMADORES	UNIDADE	20.485.263	1.467.031	59.323.960	17.881.640

FONTE: COISE/CGPRO/SAP



**SETOR INDUSTRIAL**  
**PRODUÇÃO, VENDA E FATURAMENTO DOS PRINCIPAIS COMPONENTES E INSUMOS**

COMPONENTES / INSUMOS	UNIDADE	2016(*)			
		QUANTIDADE		FATURAMENTO	
		PRODUÇÃO	VENDIDA	(R\$)	(US\$ 1,00)
ALTO-FALANTES	UNIDADE	38.732	41.097	4.082.752	1.082.958
ARTEFATOS DE JOALHERIA	QUILOGRAMA LIQUIDO	18.364	18.543	36.005.199	9.550.451
ARTIGO DE POLIESTIRENO EXPANSIVEL (INCLUSIVE PRE-FORMA PET PARA RECIPIENTE)	QUILOGRAMA LIQUIDO	8.990.523	8.447.893	54.324.167	14.409.593
BATERIA PARA TELEFONE CELULAR	UNIDADE	479.628	598.186	13.704.908	3.635.254
CAPACITORES FIXOS E VARIÁVEIS	UNIDADE	63.181	66.011	2.512.685	666.495
CARBURADORES PARA MOTORES DE EXPLOSAO	UNIDADE	8.280	6.166	478.890	127.027
CARREGADORES PARA TELEFONE CELULAR	UNIDADE	500.451	1.026.251	11.090.242	2.941.709
CONDUTORES ELETRICOS	UNIDADE	2.472.321	1.680.160	6.771.529	1.796.162
DISJUNTORES	UNIDADE	748.903	381.140	4.062.360	1.077.549
EMBREGEM DE FRICCAO	UNIDADE	17.186	16.854	1.250.851	331.791
LENTE	UNIDADE	1.368.399	1.372.823	18.895.819	5.012.154
MOTORES DE EXPLOSAO	UNIDADE	1.221	982	3.321.663	881.078
OBRAS DE FERRO OU ACO (QUILOGRAMA LIQUIDO)	QUILOGRAMA LIQUIDO	256.582	280.933	1.077.527	285.816
OUTRAS OBRAS DE PLASTICOS	QUILOGRAMA LIQUIDO	9.086.030	1.819.919	20.098.917	5.331.278
PARTES E PECAS P/APARELHO ELETROELETRONICO (INJEÇÃO PLASTICA)	UNIDADE	244.478	233.885	1.980.344	525.290
PARTES E PÇS. P/ APARES. ELETRO (INJEÇÃO PLASTICA) - QUILOGRAMA LIQUIDO	QUILOGRAMA LIQUIDO	2.652.580	5.801.976	28.207.064	7.481.980
PARTES, PECAS E ACESSORIOS PARA DUAS RODAS (UNIDADE)	UNIDADE	1.227.526	1.109.230	30.799.188	8.169.546
PARTES, PECAS E ACESSORIOS PARA DUAS RODAS (UNIDADE)	QUILOGRAMA LIQUIDO	927.902	777.504	18.409.334	4.883.112
PARTES, PÇS. E ACESSÓRIOS P/ DUAS RODAS (QUILOGRAMA LIQUIDO)	QUILOGRAMA LIQUIDO	3.005.967	2.215.603	63.434.509	16.826.130
PEÇAS METÁLICAS ESTAMPADAS PARA CONDICIONADOR DE AR	QUILOGRAMA LIQUIDO	362.407	361.047	3.789.900	1.005.279
PEÇAS PLÁSTICAS PARA CONDICIONADOR DE AR (QUILOGRAMA)	QUILOGRAMA LIQUIDO	147.981	150.622	1.268.651	336.512
PLACA DE CIRCUITO MONTADA (EXCETO DE USO EM INFORMATICA)	UNIDADE	1.535.625	765.252	19.028.509	5.047.350
PREPARAÇÕES P/ ELABORACAO DE BEBIDAS (CONCENTRADOS E EXTRATOS)	QUILOGRAMA LIQUIDO	4.527.409	3.849.932	689.733.306	182.953.132
TRANSFORMADORES	UNIDADE	487.999	127.194	5.262.507	1.395.890

FONTE: COISE/CGPRO/SAP

(\*)Até JANEIRO - Dados Parciais

**SETOR INDUSTRIAL**  
**PRINCIPAIS PRODUTOS PRODUZIDOS E EXPORTADOS PELO POLO INDUSTRIAL DE MANAUS**

PRODUTO	UNIDADE	ANOS					
		2011	2012	2013	2014	2015	2016(*)
ALARME ELETRÔNICO PARA VEÍCULO	UNIDADE	217.708	180.461	225.544	127.425	81.444	0
ANTENA COM CIRCUITO ELETRÔNICO ATIVO	UNIDADE	290	602	0	0	0	0
APARELHO DE TRANSMISSÃO DE DADOS PARA TACOGRAFO DIGITAL	UNIDADE	842	2.851	0	0	0	0
APARELHO TELEFONICO COMBINADO POR FIO, NÃO COMBINADOS COM OUTROS APARELHOS	UNIDADE	4.199	2.068	0	0	0	0
APARELHOS DE BARBEAR NÃO ELÉTRICOS	MIL UNIDADES	365.303	328.165	254.273	207.761	177.066	7.346
APARELHOS DE RADIONAVEGAÇÃO	UNIDADE	3.345	0	0	0	0	0
ARTIGO DE MADEIRA APRA A CONSTRUÇÃO CIVIL	METRO CUBICO	5.116	871	1.103	1.714	0	0
ARTIGO DE MADEIRA APRA A CONSTRUÇÃO CIVIL	QUILOGRAMA LIQUIDO	0	0	0	1.624.586	771.934	0
ARTIGO DE MATÉRIA PLÁSTICA (EXCETO DE POLIESTIRENO EXPANSÍVEL)	QUILOGRAMA LIQUIDO	168.690	614.970	828.010	23.129	63.947	5.500
ARTIGO DE MATÉRIA PLÁSTICA PARA APETRECHAMENTO DA CONSTRUÇÃO	QUILOGRAMA LIQUIDO	71.734	4.476	49.367	15.009	39.869	2.993
ARTIGOS E EQUIPAMENTOS P/ CULTURA FISICA (STEPPER,BICILETA ERG. ESTEIRA ROLANTE)	UNIDADE	22.833	14.402	6.330	2.455	0	0
AUROCIANETO DE POTÁSSIO	QUILOGRAMA LIQUIDO	1.114	700	491	0	0	5
AUTO-RADIO INCLUSIVE COM TOCA-DISCOS DIGITAL A LASER	UNIDADE	46.703	38.858	34.212	37.306	39	6
AUTO-RÁDIO COM DVD	UNIDADE	28.861	0	2	6	0	0
BATERIA PARA TELEFONE CELULAR	UNIDADE	77.840	0	0	0	0	0
BRINQUEDOS	UNIDADE	29.124	57.828	32.268	37.548	10.956	0
CAMERA DE VIDEO DE IMAGEM FIXA	UNIDADE	13.700	5	5.520	300	888	0
CANETAS E LAPISEIRAS	MIL UNIDADES	229.960	159.273	154.678	177.061	179.229	9.915
CARREGADOR DE BATERIA	UNIDADE	150	11.172	0	0	0	300
CARTAS DE JOGAR	DUZIA	95.547	77.436	79.959	49.451	51.258	8.324
CARTUCHO DE LÂMINA PARA APARELHO DE BARBEAR	UNIDADE	194.879.384	188.522.624	183.864.888	138.122.236	173.910.092	22.104.392
CARTÃO COM CIRCUITO INTEGRADO ELETRONICO (SMART CARDS)	UNIDADE	5.446.889	12.238.046	3.236.348	0	0	0
CENTRAL AUTOMATICA PARA COMUTAÇÃO ELETRONICA	UNIDADE	69	45	22	0	0	0
CERA	QUILOGRAMA LIQUIDO	159.520	183.516	87.901	114.649	41.151	0
CHAVE SECCIONADORA SOB CARGA	UNIDADE	2.866	3.055	2.172	1.796	498	5
CIANETO DE PRATA	QUILOGRAMA LIQUIDO	26.617	20.664	26.298	32.744	34.839	0
CONCENTRADOS PARA BEBIDAS NÃO ALCOÓLICAS	QUILOGRAMA LIQUIDO	7.647.396	7.334.750	8.913.932	11.066.457	8.300.658	787.782
CONFECÇÕES EM TECIDOS	UNIDADE	5.169	9.357	5.468	0	5.420	0
CONJUNTO PARA IMPRESSÃO FOTOGRAFICA DIGITAL	UNIDADE	50.423	46.992	40.810	55.956	49.354	0

Fonte: COISE/CGPRO/SAP

(\*) Até JANEIRO - Dados Parciais

CONTADOR ELETROMAGNÉTICO TRIFÁSICO DE COMANDO A DISTÂNCIA	UNIDADE	432.600	324.894	330.028	292.320	337.119	18.206
CONTROLADOR DIGITAL DE TEMPERATURA	UNIDADE	207.362	149.343	135.611	210.450	245.589	18.175
CONTROLE REMOTO PARA ALARME ELETRÔNICO PARA VEÍCULO	UNIDADE	47.381	105.589	194.780	158.210	286.854	0
CORPO DA VÁLVULA MAGNÉTICA (SOLENOIDE) DE CONTROLE HIDRÁULICO (MOTORES EXPLOSÃO)	QUILOGRAMA LIQUIDO	116.448	197.453	192.870	48.616.302	58.592	4.043
CÂMERA DE TELEVISÃO PARA USO EM CIRCUITO FECHADO DE TV	UNIDADE	2.669	373	24	40	0	0
DETERGENTE	QUILOGRAMA	549.201	632.154	390.417	24.566	0	0
DIGITAL VIDEO DISC - DVD PLAYER	UNIDADE	36	0	0	0	0	0
DISCO DE LEITURA A LASER GRAVADO (DVD, DVD ROM e BLU-RAY)	UNIDADE	37.569	137.892	141.438	10.315	13.360	0
DISJUNTOR	UNIDADE	1.189.146	598.427	878.856	392.256	857.497	6.018
DISPOSITIVO ANTIFURTO PARA CICLOMOTOR, MOTONETA	UNIDADE	39.134	31.603	0	0	0	0
DISPOSITIVO DE CONEXÃO PARA CKT DE BAIXATENSÃO	UNIDADE	64.050	19.510	39.120	41.670	23.310	0
DISPOSITIVO DE PROTEÇÃO À CORRENTE DIFERENCIAL RESIDUAL - DR	UNIDADE	192.031	128.912	173.999	94.636	153.426	16.000
ESCOVA DENTAL	UNIDADE	3.263.040	1.643.856	0	0	0	0
FECHADURA ELÉTRICA	UNIDADE	558	281	44	495	0	0
FITA ADESIVA	METRO QUADRADO	75.986	72.654	631.032	128.665	147.255	0
FITA PARA IMPRESSÃO DE POLIESTER	UNIDADE	171.613	213.572	202.380	226.908	1.279.481	1.344
FORNO DE MICROONDAS	UNIDADE	137.847	0	178.337	995	14.013	0
FOTOCOPIADORA (RECONSTRUÍDA)	UNIDADE	45	28	0	0	0	0
FUSÍVEL DO TIPO NH	UNIDADE	5.113	5.285	7.095	6.500	0	0
INTERRUPTOR HORÁRIO	UNIDADE	125	536	247	710	757	0
ISOLADOR DE VIDRO P/ USO ELÉTRICO	UNIDADE	26.880	7.066	12.894	0	0	0
ISQUEIROS	MIL UNIDADES	36.948	40.216	34.473	41.946	26.135	1.093
LAMINADO DE FERRO E AÇO EM FITA, TIRA CHAPA E "BLANKS"	QUILOGRAMA LIQUIDO	20.020	7.651	4.779	0	1.708	0
LENTES	UNIDADE	755.804	1.357.572	750.782	522.774	509.778	23.254
LÂMINAS DE DUPLO FIO	MIL UNIDADES	332.711	136.441	190.975	139.089	193.730	3.744
MADEIRA BENEFICIADA	METRO CUBICO	1.923	662	1.708	2.438	113.445	167
MADEIRA COMPENSADA	METRO CUBICO	10.003	96.481	242	0	0	0
MADEIRA SERRADA	METRO CUBICO	9.147	10.817	10.294	11.518	1.952.566	1.243
MECANISMO DO DISPENSADOR AUTOMÁTICO DE DE CÉDULAS	UNIDADE	0	0	216	0	0	0
MOLDES PARA VIDRO	UNIDADE	5.903	1.746	0	0	0	0
MONITOR DE SINAIS BIOLÓGICOS	UNIDADE	2.488	788	0	0	0	0
MOTOCICLETAS	UNIDADE	79.245	106.101	107.247	89.381	71.848	3.336
ODORIZADOR DE AMBIENTE EMBALADO SOB PRESSAO	QUILOGRAMA LIQUIDO	1.633.494	0	0	0	0	0
OUTRAS BOBINAS DE REATANCIA E DE AUTO-INDUÇÃO	UNIDADE	15.204	9.602	10.756	15.419	12.122	848
OUTRAS PARTES E PEÇAS APARRELHO ELETROELETRÔNICO (INJEÇÃO PLÁSTICA)	UNIDADE	19.996	79.883	6.700	40.650	0	0

Fonte: COISE/CGPRO/SAP

(\*) Até JANEIRO - Dados Parciais

PAPEL FOTOGRÁFICO PARA FOTOGRAFIAS E ARTES GRÁFICAS	METRO QUADRADO	11.065.853	9.214.825	4.969.077	3.090.625	1.749.313	137.465
PARTES E PEÇAS INJETADAS PLÁSTICAS PARA MOTOCICLETAS, MOTONETAS E CICLOMOTORES	QUILOGRAMA LIQUIDO	1.016	176	376	269	4	0
PARTES E PEÇAS PARA AUTOMÓVEIS	UNIDADE	67.137	215.645	150.663	144.173	291.274	0
PARTES, PEÇAS E ACESSÓRIOS PARA DUAS RODAS	UNIDADE	337.355	38.128	29.255	26.294	28.451	30
PASTILHA, REBITE OU OUTRA FORMA SEMELHANTE DE PRATA	MIL UNIDADES	3.895	2.166	3.994	3.225	2.712	109
PELICULA AUTO-ADESIVA DE PLÁSTICO (INSULFILM)	METRO	0	0	0	0	47.137	0
PEÇAS PLÁSTICAS MOLDADAS POR INJEÇÃO (INJETADO PLÁSTICO)	QUILOGRAMA LIQUIDO	1.749.665	1.602.463	255.080	2.298.429	70.962	21.846
PLACA DE CIRCUITO IMPRESSO MONTADA (DE USO EM INFORMÁTICA)	UNIDADE	3.671	203	71.902	67.183	44.445	0
PLACA DE CIRCUITO IMPRESSO MONTADA (EXCETO DE USO EM INFORMÁTICA)	UNIDADE	14.134	0	6.537	46.338	0	0
PORTEIRO ELETRÔNICO COM VIDEO	UNIDADE	288	209	30	323	0	0
PRATA E SUAS LIGAS, EMBARRAS, FIOS, PERFIS, CHAPAS E LÂMINAS	QUILOGRAMA LIQUIDO	2.349	0	0	1.306	0	0
PRODUTO QUIMICO PARA GALVANOPLASTIA E TRATAMENTOS	QUILOGRAMA LIQUIDO	1.823	3.750	8.725	6.472	4.799	486
RECEPTOR DE SINAL DE TELEVISÃO VIA SATÉLITE	UNIDADE	105.350	25.928	60	424	93	3
REGISTRADOR/MEDIDOR DE ENERGIA ELÉTRICA	UNIDADE	20.000	21.750	0	0	0	0
RELÉ DE TEMPO PROGRAMÁVEL	UNIDADE	2.262	6.012	2.017	4.043	1.749	290
RELÓGIO DE PULSO E DE BOLSO	UNIDADE	22.342	96.646	4.511	465	1.428	0
RESINA DE POLIESTIRENO	TONELADA METRICA LIQUIDA	108	26	104	26	11	0
SISTEMA DE FECHAMENTO AUTOMÁTICO DE VIDRO ELÉTRICO	UNIDADE	997	895	0	0	0	0
SOLVENTE/FLUXO PARA SOLDAR	LITRO	13.500	64.700	71.160	31.080	400	0
SUBCONJUNTO PARA VEICULO DUAS RODAS, TRICICLO E QUADRICICLO (EXC BICICLETA)	UNIDADE	419	2.451	3.420	4.078	2.125	0
SUBCONJUNTO PLÁSTICO PARA TELEFONE CELULAR	UNIDADE	422.027	265.965	42.782	0	0	0
SUBSTÂNCIA ORGÂNICA ISOLADA (CAFEÍNA)	QUILOGRAMA LIQUIDO	102.600	103.500	35.075	55.050	40.500	0
TELEFONE CELULAR	UNIDADE	2.838.998	2.200.741	1.192.535	356.832	6.462	0
TELEVISOR COM TELA DE PLASMA	UNIDADE	300	0	0	0	0	0
TELEVISOR EM CORES	UNIDADE	8.610	0	0	0	0	0
TELEVISOR EM CORES COM TELA DE CRISTAL LIQUIDO	UNIDADE	34.493	332	67	710	10.508	0
TERMINAL DE CAIXA BANCÁRIO	UNIDADE	167	709	30	0	15	0
TOMADA POLARIZADA PARA TENSAO NÃO SUPERIOR A 1000v.	UNIDADE	223.726	112.156	59.851	120.848	157.275	43.777
UNIDADE ACIONADORA DE DISCO MAGNÉTICO RÍGIDO	UNIDADE	14.838	233.788	193.937	31.029	28.014	1.300

Fonte: COISE/CGPRO/SAP

(\*) Até JANEIRO - Dados Parciais

# MÃO-DE-OBRA



Ministério do  
Desenvolvimento, Indústria  
e Comércio Exterior



**SETOR INDUSTRIAL**  
**SALÁRIOS, ENCARGOS E BENEFÍCIOS SOCIAIS X MÃO-DE-OBRA OCUPADA 2011**

Subsetores	Média Mensal (*)		Relação (C=A/B)
	Salários, Encargos e Benefícios em US\$ 1.000	Mão-de-Obra Ocupada	
	(A)	(B)	
Eletr eletrônico(**)	82.653,2	46.262	1.786,63
Relojoeiro	3.521,1	2.202	1.599,05
Duas rodas	53.122,6	20.467	2.595,52
Termoplástico	15.870,6	10.453	1.518,28
Bebidas	3.104,8	1.640	1.893,17
Metalúrgico	13.726,7	7.502	1.829,74
Mecânico	15.057,8	7.349	2.048,96
Madeireiro	1.174,2	1.353	867,85
Papel e papelão	3.905,3	2.154	1.813,05
Químico	6.816,2	2.146	3.176,23
Material de limpeza e velas	38,3	33	1.160,61
Vestuário e calçados	454,4	622	730,55
Produtos Alimentícios	953,2	713	1.336,89
Editorial e gráfico	1.209,7	818	1.478,85
Têxtil	410,0	561	730,84
Mineral não metálico	2.019,6	813	2.484,13
Mobiliário	493,6	441	1.119,27
Beneficiamento de borracha	12,5	16	781,25
Ótico	1.084,9	529	2.050,85
Brinquedos	287,9	214	1.345,33
Isqueiros, canetas e barbeadores	7.359,5	2.610	2.819,73
Naval	1.899,4	1.095	1.734,61
DIVERSOS	1.139,6	688	1.656,40
<b>TOTAL</b>	<b>216.315,1</b>	<b>110.681</b>	<b>1.954,40</b>

(\*) Exceto mão-de-obra terceirizada e temporária.

(\*\*) Inclusive Bens de Informática.

FONTE: COISE/CGPRO/SAP

**SETOR INDUSTRIAL**  
**SALÁRIOS, ENCARGOS E BENEFÍCIOS SOCIAIS X MÃO-DE-OBRA OCUPADA 2012**

Subsetores	Média Mensal (*)		Relação (C=A/B)
	Salários, Encargos e Benefícios em US\$ 1.000	Mão-de-Obra Ocupada	
	(A)	(B)	
Eletr eletrônico(**)	78.790,7	47.598	1.655,34
Relojoeiro	3.568,7	2.436	1.464,98
Duas rodas	47.553,3	19.665	2.418,17
Termoplástico	15.648,9	10.001	1.564,73
Bebidas	2.949,3	1.721	1.713,71
Metalúrgico	13.508,9	7.911	1.707,61
Mecânico	15.923,5	7.377	2.158,53
Madeireiro	973,2	1.184	821,96
Papel e papelão	3.317,3	2.212	1.499,68
Químico	6.454,9	2.223	2.903,69
Material de limpeza e velas	39,2	30	1.306,67
Vestuário e calçados	373,8	579	645,60
Produtos Alimentícios	921,5	712	1.294,24
Editorial e gráfico	2.018,7	853	2.366,59
Têxtil	358,2	602	595,02
Mineral não metálico	2.033,7	822	2.474,09
Mobiliário	473,6	457	1.036,32
Beneficiamento de borracha	510,4	310	1.646,45
Ótico	1.005,9	539	1.866,23
Brinquedos	589,2	422	1.396,21
Isqueiros, canetas e barbeadores	6.524,6	2.731	2.389,09
Naval	1.611,0	890	1.810,11
DIVERSOS	608,6	545	1.116,70
<b>TOTAL</b>	<b>205.757,1</b>	<b>111.820</b>	<b>1.840,07</b>

(\*) Exceto mão-de-obra terceirizada e temporária.

(\*\*) Inclusive Bens de Informática.

FONTE: COISE/CGPRO/SAP

**SETOR INDUSTRIAL**  
**SALÁRIOS, ENCARGOS E BENEFÍCIOS SOCIAIS X MÃO-DE-OBRA OCUPADA 2013**

Subsetores	Média Mensal (*)		Relação (C=A/B)
	Salários, Encargos e Benefícios em US\$ 1.000	Mão-de-Obra Ocupada	
	(A)	(B)	
Eletr eletrônico(**)	79.818,2	49.620	1.608,59
Relojoeiro	3.281,6	2.338	1.403,59
Duas rodas	46.527,0	18.262	2.547,75
Termoplástico	14.764,8	9.934	1.486,29
Bebidas	2.802,6	1.959	1.430,63
Metalúrgico	12.402,5	7.742	1.601,98
Mecânico	14.916,1	7.937	1.879,31
Madeireiro	793,8	909	873,27
Papel e papelão	3.259,2	2.211	1.474,08
Químico	6.336,3	2.250	2.816,13
Material de limpeza e velas	42,7	34	1.255,88
Vestuário e calçados	261,8	413	633,90
Produtos Alimentícios	1.030,1	795	1.295,72
Editorial e gráfico	1.328,4	890	1.492,58
Têxtil	480,1	650	738,62
Mineral não metálico	1.912,9	815	2.347,12
Mobiliário	435,2	449	969,27
Beneficiamento de borracha	886,3	555	1.596,94
Ótico	851,2	547	1.556,12
Brinquedos	797,5	545	1.463,30
Isqueiros, canetas e barbeadores	6.228,2	2.687	2.317,90
Naval	1.688,5	1.160	1.455,60
DIVERSOS	565,8	518	1.092,28
<b>TOTAL</b>	<b>201.410,8</b>	<b>113.220</b>	<b>1.778,93</b>

(\*) Exceto mão-de-obra terceirizada e temporária.

(\*\*) Inclusive Bens de Informática.

FONTE: COISE/CGPRO/SAP



**SETOR INDUSTRIAL**  
**SALÁRIOS, ENCARGOS E BENEFÍCIOS SOCIAIS X MÃO-DE-OBRA OCUPADA 2014**

Subsetores	Média Mensal (*)		Relação (C=A/B)
	Salários, Encargos e Benefícios em US\$ 1.000	Mão-de-Obra Ocupada	
	(A)	(B)	
Eletr eletrônico(**)	78.932,5	48.947	1.612,61
Relojoeiro	2.761,1	1.955	1.412,33
Duas rodas	44.919,6	17.730	2.533,54
Termoplástico	14.347,4	10.149	1.413,68
Bebidas	2.698,8	1.970	1.369,95
Metalúrgico	12.820,7	8.116	1.579,68
Mecânico	14.521,5	8.684	1.672,21
Madeireiro	614,2	737	833,38
Papel e papelão	3.209,4	2.241	1.432,13
Químico	6.652,9	2.474	2.689,13
Material de limpeza e velas	43,3	36	1.202,78
Vestuário e calçados	259,0	409	633,25
Produtos Alimentícios	1.026,4	815	1.259,39
Editorial e gráfico	1.267,8	821	1.544,21
Têxtil	843,6	845	998,34
Mineral não metálico	1.032,4	562	1.837,01
Mobiliário	425,3	469	906,82
Beneficiamento de borracha	1.025,9	647	1.585,63
Ótico	925,1	571	1.620,14
Brinquedos	1.097,5	750	1.463,33
Isqueiros, canetas e barbeadores	6.071,1	2.940	2.065,00
Naval	2.182,3	1.546	1.411,58
DIVERSOS	548,3	512	1.070,90
<b>TOTAL</b>	<b>198.226,1</b>	<b>113.926</b>	<b>1.739,95</b>

(\*) Exceto mão-de-obra terceirizada e temporária.

(\*\*) Inclusive Bens de Informática.

FONTE: COISE/CGPRO/SAP

**SETOR INDUSTRIAL**  
**SALÁRIOS, ENCARGOS E BENEFÍCIOS SOCIAIS X MÃO-DE-OBRA OCUPADA 2015**

Subsetores	Média Mensal (*)		Relação (C=A/B)
	Salários, Encargos e Benefícios em US\$ 1.000	Mão-de-Obra Ocupada	
	(A)	(B)	
Eletr eletrônico(**)	50.795,6	38.651	1.314,21
Relojoeiro	1.859,1	1.797	1.034,56
Duas rodas	32.216,5	16.102	2.000,78
Termoplástico	10.480,9	8.757	1.196,86
Bebidas	2.958,6	2.005	1.475,61
Metalúrgico	9.092,2	7.061	1.287,66
Mecânico	10.882,8	8.094	1.344,55
Madeireiro	433,5	718	603,76
Papel e papelão	2.375,2	2.156	1.101,67
Químico	5.399,0	2.687	2.009,30
Material de limpeza e velas	35,9	42	854,76
Vestuário e calçados	192,2	397	484,13
Produtos Alimentícios	812,9	859	946,33
Editorial e gráfico	665,2	658	1.010,94
Têxtil	637,8	783	814,56
Mineral não metálico	282,4	276	1.023,19
Mobiliário	268,6	407	659,95
Beneficiamento de borracha	751,0	691	1.086,83
Ótico	771,6	631	1.222,82
Brinquedos	669,0	473	1.414,38
Isqueiros, canetas e barbeadores	5.176,8	2.984	1.734,85
Naval	1.849,7	1.660	1.114,28
DIVERSOS	328,0	398	824,12
<b>TOTAL</b>	<b>138.934,5</b>	<b>98.287</b>	<b>1.413,56</b>

(\*) Exceto mão-de-obra terceirizada e temporária.

(\*\*) Inclusive Bens de Informática.

FONTE: COISE/CGPRO/SAP

**SETOR INDUSTRIAL**  
**SALÁRIOS, ENCARGOS E BENEFÍCIOS SOCIAIS X MÃO-DE-OBRA OCUPADA 2016**

Subsetores	Média Mensal (*)		Relação (C=A/B)
	Salários, Encargos e Benefícios em US\$ 1.000	Mão-de-Obra Ocupada	
	(A)	(B)	
Eletr eletrônico(**)	35.167,4	29.917	1.175,50
Relojoeiro	1.696,1	1.702	996,53
Duas rodas	26.542,9	14.600	1.818,01
Termoplástico	8.275,0	7.082	1.168,46
Bebidas	1.768,6	1.996	886,07
Metalúrgico	7.060,6	5.373	1.314,09
Mecânico	7.767,3	6.149	1.263,18
Madeireiro	374,2	686	545,48
Papel e papelão	2.004,9	1.999	1.002,95
Químico	4.760,3	2.562	1.858,04
Material de limpeza e velas	30,5	42	726,19
Vestuário e calçados	139,6	308	453,25
Produtos Alimentícios	634,9	760	835,39
Editorial e gráfico	374,3	474	789,66
Têxtil	217,2	392	554,08
Mineral não metálico	321,1	295	1.088,47
Mobiliário	251,4	390	644,62
Beneficiamento de borracha	630,1	682	923,90
Ótico	791,1	619	1.278,03
Brinquedos	506,1	368	1.375,27
Isqueiros, canetas e barbeadores	4.647,2	2.919	1.592,05
Naval	1.741,8	1.613	1.079,85
DIVERSOS	127,2	197	645,69
<b>TOTAL</b>	<b>105.829,8</b>	<b>81.125</b>	<b>1.304,53</b>

(\*) Exceto mão-de-obra terceirizada e temporária.

(\*\*) Inclusive Bens de Informática.

FONTE: COISE/CGPRO/SAP

**SETOR INDUSTRIAL**  
**SALÁRIOS, ENCARGOS E BENEFÍCIOS SOCIAIS X MÃO-DE-OBRA OCUPADA 2011**

Subsetores	Média Mensal (*)		Relação (C=A/B)
	Salários, Encargos e Benefícios em R\$ 1.000	Mão-de-Obra Ocupada	
	(A)	(B)	
Eletr eletrônico(**)	138.587,4	46.262	2.995,71
Relojoeiro	5.910,6	2.202	2.684,20
Duas rodas	88.917,5	20.467	4.344,43
Termoplástico	26.581,5	10.453	2.542,95
Bebidas	5.193,4	1.640	3.166,71
Metalúrgico	23.013,2	7.502	3.067,61
Mecânico	25.134,1	7.349	3.420,07
Madeireiro	1.964,4	1.353	1.451,88
Papel e papelão	6.542,1	2.154	3.037,19
Químico	11.412,8	2.146	5.318,17
Material de limpeza e velas	64,2	33	1.945,45
Vestuário e calçados	762,8	622	1.226,37
Produtos Alimentícios	1.592,2	713	2.233,10
Editorial e gráfico	2.028,3	818	2.479,58
Têxtil	689,7	561	1.229,41
Mineral não metálico	3.384,9	813	4.163,47
Mobiliário	827,3	441	1.875,96
Beneficiamento de borracha	20,9	16	1.306,25
Ótico	1.813,7	529	3.428,54
Brinquedos	505,0	214	2.359,81
Isqueiros, canetas e barbeadores	12.317,0	2.610	4.719,16
Naval	3.172,2	1.095	2.896,99
DIVERSOS	1.905,1	688	2.769,04
<b>TOTAL</b>	<b>362.340,3</b>	<b>110.681</b>	<b>3.273,74</b>

(\*) Exceto mão-de-obra terceirizada e temporária.

(\*\*) Inclusive Bens de Informática.

FONTE: COISE/CGPRO/SAP

**SETOR INDUSTRIAL**  
**SALÁRIOS, ENCARGOS E BENEFÍCIOS SOCIAIS X MÃO-DE-OBRA OCUPADA 2012**

Subsetores	Média Mensal (*)		Relação (C=A/B)
	Salários, Encargos e Benefícios em R\$ 1.000	Mão-de-Obra Ocupada	
	(A)	(B)	
Eletr eletrônico(**)	154.116,6	47.598	3.237,88
Relojoeiro	6.986,4	2.436	2.867,98
Duas rodas	92.580,7	19.665	4.707,89
Termoplástico	30.529,8	10.001	3.052,67
Bebidas	5.785,1	1.721	3.361,48
Metalúrgico	26.311,4	7.911	3.325,93
Mecânico	31.013,8	7.377	4.204,12
Madeireiro	1.891,9	1.184	1.597,89
Papel e papelão	6.464,3	2.212	2.922,38
Químico	12.602,3	2.223	5.669,05
Material de limpeza e velas	76,4	30	2.546,67
Vestuário e calçados	724,3	579	1.250,95
Produtos Alimentícios	1.800,5	712	2.528,79
Editorial e gráfico	3.848,3	853	4.511,49
Têxtil	694,8	602	1.154,15
Mineral não metálico	3.947,4	822	4.802,19
Mobiliário	920,7	457	2.014,66
Beneficiamento de borracha	1.023,1	310	3.300,32
Ótico	1.959,3	539	3.635,06
Brinquedos	1.150,1	422	2.725,36
Isqueiros, canetas e barbeadores	12.722,6	2.731	4.658,59
Naval	3.135,4	890	3.522,92
DIVERSOS	1.173,2	545	2.152,66
<b>TOTAL</b>	<b>401.458,4</b>	<b>111.820</b>	<b>3.590,22</b>

(\*) Exceto mão-de-obra terceirizada e temporária.

(\*\*) Inclusive Bens de Informática.

FONTE: COISE/CGPRO/SAP

**SETOR INDUSTRIAL**  
**SALÁRIOS, ENCARGOS E BENEFÍCIOS SOCIAIS X MÃO-DE-OBRA OCUPADA 2013**

Subsetores	Média Mensal (*)		Relação (C=A/B)
	Salários, Encargos e Benefícios em R\$ 1.000	Mão-de-Obra Ocupada	
	(A)	(B)	
Eletr eletrônico(**)	172.512,4	49.620	3.476,67
Relojoeiro	7.051,4	2.338	3.016,00
Duas rodas	100.225,1	18.262	5.488,18
Termoplástico	31.900,1	9.934	3.211,20
Bebidas	6.026,7	1.959	3.076,42
Metalúrgico	26.768,4	7.742	3.457,56
Mecânico	32.043,2	7.937	4.037,19
Madeireiro	1.700,5	909	1.870,74
Papel e papelão	7.000,0	2.211	3.165,99
Químico	13.641,5	2.250	6.062,89
Material de limpeza e velas	91,8	34	2.700,00
Vestuário e calçados	567,9	413	1.375,06
Produtos Alimentícios	2.220,5	795	2.793,08
Editorial e gráfico	2.855,0	890	3.207,87
Têxtil	1.045,0	650	1.607,69
Mineral não metálico	4.122,8	815	5.058,65
Mobiliário	935,7	449	2.083,96
Beneficiamento de borracha	1.921,0	555	3.461,26
Ótico	1.826,7	547	3.339,49
Brinquedos	1.738,0	545	3.188,99
Isqueiros, canetas e barbeadores	13.399,6	2.687	4.986,83
Naval	3.661,9	1.160	3.156,81
DIVERSOS	1.214,7	518	2.344,98
<b>TOTAL</b>	<b>434.469,9</b>	<b>113.220</b>	<b>3.837,40</b>

(\*) Exceto mão-de-obra terceirizada e temporária.

(\*\*) Inclusive Bens de Informática.

FONTE: COISE/CGPRO/SAP

**SETOR INDUSTRIAL**  
**SALÁRIOS, ENCARGOS E BENEFÍCIOS SOCIAIS X MÃO-DE-OBRA OCUPADA 2014**

Subsetores	Média Mensal (*)		Relação (C=A/B)
	Salários, Encargos e Benefícios em R\$ 1.000	Mão-de-Obra Ocupada	
	(A)	(B)	
Eletr eletrônico(**)	185.331,5	48.947	3.786,37
Relojoeiro	6.500,6	1.955	3.325,12
Duas rodas	105.431,8	17.730	5.946,52
Termoplástico	33.707,8	10.149	3.321,29
Bebidas	6.347,6	1.970	3.222,13
Metalúrgico	30.169,5	8.116	3.717,29
Mecânico	34.213,9	8.684	3.939,88
Madeireiro	1.441,7	737	1.956,17
Papel e papelão	7.541,9	2.241	3.365,42
Químico	15.654,9	2.474	6.327,77
Material de limpeza e velas	101,8	36	2.827,78
Vestuário e calçados	609,4	409	1.489,98
Produtos Alimentícios	2.419,9	815	2.969,20
Editorial e gráfico	2.977,9	821	3.627,16
Têxtil	1.990,4	845	2.355,50
Mineral não metálico	2.389,4	562	4.251,60
Mobiliário	999,8	469	2.131,77
Beneficiamento de borracha	2.411,4	647	3.727,05
Ótico	2.175,6	571	3.810,16
Brinquedos	2.576,8	750	3.435,73
Isqueiros, canetas e barbeadores	14.292,0	2.940	4.861,22
Naval	5.145,7	1.546	3.328,40
DIVERSOS	1.286,1	512	2.511,91
<b>TOTAL</b>	<b>465.717,4</b>	<b>113.926</b>	<b>4.087,89</b>

(\*) Exceto mão-de-obra terceirizada e temporária.

(\*\*) Inclusive Bens de Informática.

FONTE: COISE/CGPRO/SAP

**SETOR INDUSTRIAL**  
**SALÁRIOS, ENCARGOS E BENEFÍCIOS SOCIAIS X MÃO-DE-OBRA OCUPADA 2015**

Subsetores	Média Mensal (*)		Relação (C=A/B)
	Salários, Encargos e Benefícios em R\$ 1.000	Mão-de-Obra Ocupada	
	(A)	(B)	
Eletr eletrônico(**)	165.774,3	38.651	4.289,00
Relojoeiro	6.093,2	1.797	3.390,76
Duas rodas	105.509,6	16.102	6.552,58
Termoplástico	34.520,7	8.757	3.942,07
Bebidas	10.257,9	2.005	5.116,16
Metalúrgico	29.675,3	7.061	4.202,70
Mecânico	35.487,3	8.094	4.384,40
Madeireiro	1.419,3	718	1.976,74
Papel e papelão	7.751,0	2.156	3.595,08
Químico	17.645,0	2.687	6.566,80
Material de limpeza e velas	117,5	42	2.797,62
Vestuário e calçados	627,3	397	1.580,10
Produtos Alimentícios	2.664,3	859	3.101,63
Editorial e gráfico	2.126,8	658	3.232,22
Têxtil	2.054,7	783	2.624,14
Mineral não metálico	945,8	276	3.426,81
Mobiliário	876,9	407	2.154,55
Beneficiamento de borracha	2.456,5	691	3.554,99
Ótico	2.528,4	631	4.006,97
Brinquedos	2.150,9	473	4.547,36
Isqueiros, canetas e barbeadores	16.999,4	2.984	5.696,85
Naval	6.103,4	1.660	3.676,75
DIVERSOS	1.040,6	398	2.614,57
<b>TOTAL</b>	<b>454.826,1</b>	<b>98.287</b>	<b>4.627,53</b>

(\*) Exceto mão-de-obra terceirizada e temporária.

(\*\*) Inclusive Bens de Informática.

FONTE: COISE/CGPRO/SAP



**SETOR INDUSTRIAL**  
**SALÁRIOS, ENCARGOS E BENEFÍCIOS SOCIAIS X MÃO-DE-OBRA OCUPADA 2016**

Subsetores	Média Mensal (*)		Relação (C=A/B)
	Salários, Encargos e Benefícios em R\$ 1.000	Mão-de-Obra Ocupada	
	(A)	(B)	
Eletr eletrônico(**)	132.581,2	29.917	4.431,63
Relojoeiro	6.394,3	1.702	3.756,93
Duas rodas	100.066,6	14.600	6.853,88
Termoplástico	31.196,7	7.082	4.405,07
Bebidas	6.667,7	1.996	3.340,53
Metalúrgico	26.618,3	5.373	4.954,09
Mecânico	29.282,9	6.149	4.762,22
Madeireiro	1.410,7	686	2.056,41
Papel e papelão	7.558,5	1.999	3.781,14
Químico	17.946,4	2.562	7.004,84
Material de limpeza e velas	115,0	42	2.738,10
Vestuário e calçados	526,3	308	1.708,77
Produtos Alimentícios	2.393,5	760	3.149,34
Editorial e gráfico	1.411,0	474	2.976,79
Têxtil	819,0	392	2.089,29
Mineral não metálico	1.210,4	295	4.103,05
Mobiliário	947,7	390	2.430,00
Beneficiamento de borracha	2.375,3	682	3.482,84
Ótico	2.982,4	619	4.818,09
Brinquedos	1.908,0	368	5.184,78
Isqueiros, canetas e barbeadores	17.519,8	2.919	6.001,99
Naval	6.566,7	1.613	4.071,11
DIVERSOS	479,5	197	2.434,01
<b>TOTAL</b>	<b>398.977,9</b>	<b>81.125</b>	<b>4.918,06</b>

(\*) Exceto mão-de-obra terceirizada e temporária.

(\*\*) Inclusive Bens de Informática.

FONTE: COISE/CGPRO/SAP

**SETOR INDUSTRIAL**  
**PARTICIPAÇÃO DOS DISPÊNDIOS NO FATURAMENTO**

(Valores Nominais em R\$ 1,00)

ANOS	Salários, Encargos e Benefícios Sociais (*)			Faturamento (D)	Participação (%) (E = C / D)
	Salários (A)	Encargos e Benefícios Sociais (B)	Total (C = A + B)		
2011	2.062.476.575	2.285.609.185	4.348.085.760	68.804.037.956	6,32
2012	2.253.595.526	2.563.903.137	4.817.498.663	73.496.833.450	6,55
2013	2.456.326.271	2.757.309.532	5.213.635.803	83.299.237.372	6,26
2014	2.653.434.944	2.935.173.281	5.588.608.225	87.394.221.477	6,39
2015	2.564.822.396	2.893.087.760	5.457.910.156	78.589.457.304	6,94
2016(**)	196.034.911	203.710.016	399.744.927	4.943.319.342	8,09

(Valores em US\$ 1,00)

ANOS	Salários, Encargos e Benefícios Sociais (*)			Faturamento (D)	Participação (%) (E = C / D)
	Salários (A)	Encargos e Benefícios Sociais (B)	Total (C = A + B)		
2011	1.231.302.777	1.364.482.325	2.595.785.102	41.097.305.517	6,32
2012	1.155.082.891	1.314.003.403	2.469.086.294	37.542.956.177	6,58
2013	1.139.439.063	1.277.489.681	2.416.928.744	38.540.779.074	6,27
2014	1.129.517.519	1.249.195.459	2.378.712.978	37.125.747.405	6,41
2015	786.508.137	880.705.318	1.667.213.455	23.883.309.001	6,98
2016(**)	51.998.650	54.034.487	106.033.137	1.311.225.290	8,09

(\*\*) Dados parciais.

(\*) Exceto mão-de-obra terceirizada e temporária

FONTE: COISE/CGPRO/SAP

**SETOR INDUSTRIAL**  
**SALÁRIOS X MÃO-DE-OBRA OCUPADA - 2011**

Subsetores	Média Mensal (*)		Relação (C = A / B)
	Salários Valores em R\$ 1.000,00 (A)	Mão-de-Obra Ocupada (B)	
Eletroeletrônico (**)	65.848,2	46.262	1.423,38
Relojoeiro	2.074,7	2.202	942,19
Duas rodas	44.025,4	20.467	2.151,04
Termoplástico	13.112,9	10.453	1.254,46
Bebidas	1.959,4	1.640	1.194,76
Metalúrgico	10.404,1	7.502	1.386,84
Mecânico	10.471,7	7.349	1.424,91
Madeireiro	1.387,9	1.353	1.025,79
Papel e papelão	3.102,9	2.154	1.440,53
Químico	5.268,1	2.146	2.454,85
Material de limpeza e velas	36,6	33	1.109,09
Vestuário e calçados	398,5	622	640,68
Produtos Alimentícios	871,8	713	1.222,72
Editorial e gráfico	1.056,4	818	1.291,44
Têxtil	406,2	561	724,06
Mineral não metálico	1.784,2	813	2.194,59
Mobiliário	489,7	441	1.110,43
Beneficiamento de borracha	13,8	16	862,50
Ótico	677,2	529	1.280,15
Brinquedos	249,5	214	1.165,89
Isqueiros, canetas e barbeadores descartáveis	6.059,5	2.610	2.321,65
Naval	1.295,5	1.095	1.183,11
DIVERSOS	878,8	688	1.277,33
<b>Totais</b>	<b>171.873,0</b>	<b>110.681</b>	<b>1.552,87</b>

Fonte: COISE/CGPRO/SAP

(\*) Exceto mão-de-obra terceirizada e temporária

(\*\*) Inclusive Bens de Informática

**SETOR INDUSTRIAL**  
**SALÁRIOS X MÃO-DE-OBRA OCUPADA - 2012**

Subsetores	Média Mensal (*)		Relação (C = A / B)
	Salários Valores em R\$ 1.000,00 (A)	Mão-de-Obra Ocupada (B)	
Eletroeletrônico (**)	73.163,6	47.598	1.537,12
Relojoeiro	2.476,2	2.436	1.016,50
Duas rodas	45.495,3	19.665	2.313,52
Termoplástico	14.395,9	10.001	1.439,45
Bebidas	2.348,5	1.721	1.364,61
Metalúrgico	11.718,9	7.911	1.481,34
Mecânico	12.125,9	7.377	1.643,74
Madeireiro	1.390,4	1.184	1.174,32
Papel e papelão	3.317,9	2.212	1.499,95
Químico	5.855,0	2.223	2.633,83
Material de limpeza e velas	44,2	30	1.473,33
Vestuário e calçados	407,9	579	704,49
Produtos Alimentícios	973,8	712	1.367,70
Editorial e gráfico	1.149,6	853	1.347,71
Têxtil	485,6	602	806,64
Mineral não metálico	1.969,7	822	2.396,23
Mobiliário	559,2	457	1.223,63
Beneficiamento de borracha	433,3	310	1.397,74
Ótico	693,0	539	1.285,71
Brinquedos	617,4	422	1.463,03
Isqueiros, canetas e barbeadores descartáveis	6.329,3	2.731	2.317,58
Naval	1.185,7	890	1.332,25
DIVERSOS	663,0	545	1.216,51
<b>Totais</b>	<b>187.799,3</b>	<b>111.820</b>	<b>1.679,48</b>

Fonte: COISE/CGPRO/SAP

(\*) Exceto mão-de-obra terceirizada e temporária

(\*\*) Inclusive Bens de Informática

**SETOR INDUSTRIAL**  
**SALÁRIOS X MÃO-DE-OBRA OCUPADA - 2013**

Subsetores	Média Mensal (*)		Relação (C = A / B)
	Salários Valores em R\$ 1.000,00 (A)	Mão-de-Obra Ocupada (B)	
Eletroeletrônico (**)	81.758,2	49.620	1.647,69
Relojoeiro	2.385,9	2.338	1.020,49
Duas rodas	47.294,8	18.262	2.589,79
Termoplástico	15.252,2	9.934	1.535,35
Bebidas	2.808,9	1.959	1.433,84
Metalúrgico	12.480,5	7.742	1.612,05
Mecânico	13.609,4	7.937	1.714,68
Madeireiro	1.193,8	909	1.313,31
Papel e papelão	3.551,9	2.211	1.606,47
Químico	6.376,9	2.250	2.834,18
Material de limpeza e velas	53,7	34	1.579,41
Vestuário e calçados	323,6	413	783,54
Produtos Alimentícios	1.223,9	795	1.539,50
Editorial e gráfico	1.240,2	890	1.393,48
Têxtil	577,8	650	888,92
Mineral não metálico	2.180,7	815	2.675,71
Mobiliário	561,8	449	1.251,22
Beneficiamento de borracha	837,6	555	1.509,19
Ótico	831,1	547	1.519,38
Brinquedos	830,2	545	1.523,30
Isqueiros, canetas e barbeadores descartáveis	6.925,9	2.687	2.577,56
Naval	1.697,1	1.160	1.463,02
DIVERSOS	698,0	518	1.347,49
<b>Totais</b>	<b>204.694,1</b>	<b>113.220</b>	<b>1.807,93</b>

Fonte: COISE/CGPRO/SAP

(\*) Exceto mão-de-obra terceirizada e temporária

(\*\*) Inclusive Bens de Informática

**SETOR INDUSTRIAL**  
**SALÁRIOS X MÃO-DE-OBRA OCUPADA - 2014**

Subsetores	Média Mensal (*)		Relação (C = A / B)
	Salários Valores em R\$ 1.000,00 (A)	Mão-de-Obra Ocupada (B)	
Eletroeletrônico (**)	87.021,2	48.947	1.777,87
Relojoeiro	2.322,4	1.955	1.187,93
Duas rodas	49.731,5	17.730	2.804,94
Termoplástico	17.546,1	10.149	1.728,85
Bebidas	2.852,4	1.970	1.447,92
Metalúrgico	13.943,3	8.116	1.718,00
Mecânico	15.270,5	8.684	1.758,46
Madeireiro	977,0	737	1.325,64
Papel e papelão	3.830,8	2.241	1.709,42
Químico	7.478,9	2.474	3.023,00
Material de limpeza e velas	59,4	36	1.650,00
Vestuário e calçados	360,6	409	881,66
Produtos Alimentícios	1.366,5	815	1.676,69
Editorial e gráfico	1.276,3	821	1.554,57
Têxtil	813,5	845	962,72
Mineral não metálico	1.273,4	562	2.265,84
Mobiliário	637,0	469	1.358,21
Beneficiamento de borracha	1.052,1	647	1.626,12
Ótico	941,5	571	1.648,86
Brinquedos	1.268,5	750	1.691,33
Isqueiros, canetas e barbeadores descartáveis	8.032,8	2.940	2.732,24
Naval	2.283,4	1.546	1.476,97
DIVERSOS	780,5	512	1.524,41
<b>Totais</b>	<b>221.119,6</b>	<b>113.926</b>	<b>1.940,91</b>

Fonte: COISE/CGPRO/SAP

(\*) Exceto mão-de-obra terceirizada e temporária

(\*\*) Inclusive Bens de Informática

**SETOR INDUSTRIAL**  
**SALÁRIOS X MÃO-DE-OBRA OCUPADA - 2015**

Subsetores	Média Mensal (*)		Relação (C = A / B)
	Salários Valores em R\$ 1.000,00 (A)	Mão-de-Obra Ocupada (B)	
Eletroeletrônico (**)	76.979,1	38.651	1.991,65
Relojoeiro	2.404,0	1.797	1.337,79
Duas rodas	49.799,0	16.102	3.092,72
Termoplástico	17.666,9	8.757	2.017,46
Bebidas	3.023,7	2.005	1.508,08
Metalúrgico	13.437,3	7.061	1.903,03
Mecânico	15.936,6	8.094	1.968,94
Madeireiro	984,8	718	1.371,59
Papel e papelão	3.969,3	2.156	1.841,05
Químico	8.139,9	2.687	3.029,36
Material de limpeza e velas	70,0	42	1.666,67
Vestuário e calçados	372,6	397	938,54
Produtos Alimentícios	1.511,5	859	1.759,60
Editorial e gráfico	1.074,0	658	1.632,22
Têxtil	827,1	783	1.056,32
Mineral não metálico	558,7	276	2.024,28
Mobiliário	577,5	407	1.418,92
Beneficiamento de borracha	1.135,3	691	1.642,98
Ótico	1.123,5	631	1.780,51
Brinquedos	1.014,9	473	2.145,67
Isqueiros, canetas e barbeadores descartáveis	9.906,6	2.984	3.319,91
Naval	2.612,8	1.660	1.573,98
DIVERSOS	610,0	398	1.532,66
<b>Totais</b>	<b>213.735,1</b>	<b>98.287</b>	<b>2.174,60</b>

Fonte: COISE/CGPRO/SAP

(\*) Exceto mão-de-obra terceirizada e temporária

(\*\*) Inclusive Bens de Informática

**SETOR INDUSTRIAL**  
**SALÁRIOS X MÃO-DE-OBRA OCUPADA - 2016 (\*\*\*)**

Subsetores	Média Mensal (*)		Relação (C = A / B)
	Salários Valores em R\$ 1.000,00 (A)	Mão-de-Obra Ocupada (B)	
Eletroeletrônico (**)	66.403,1	29.917	2.219,58
Relojoeiro	2.336,6	1.702	1.372,86
Duas rodas	48.150,9	14.600	3.298,01
Termoplástico	16.041,0	7.082	2.265,04
Bebidas	2.924,6	1.996	1.465,23
Metalúrgico	11.163,0	5.373	2.077,61
Mecânico	13.757,5	6.149	2.237,36
Madeireiro	1.014,4	686	1.478,72
Papel e papelão	3.884,9	1.999	1.943,42
Químico	8.412,4	2.562	3.283,53
Material de limpeza e velas	71,9	42	1.711,90
Vestuário e calçados	290,5	308	943,18
Produtos Alimentícios	1.372,9	760	1.806,45
Editorial e gráfico	780,4	474	1.646,41
Têxtil	530,8	392	1.354,08
Mineral não metálico	716,2	295	2.427,80
Mobiliário	599,2	390	1.536,41
Beneficiamento de borracha	1.132,6	682	1.660,70
Ótico	1.250,0	619	2.019,39
Brinquedos	885,3	368	2.405,71
Isqueiros, canetas e barbeadores descartáveis	10.539,9	2.919	3.610,79
Naval	2.976,9	1.613	1.845,57
DIVERSOS	262,7	197	1.333,50
<b>Totais</b>	<b>195.497,7</b>	<b>81.125</b>	<b>2.409,83</b>

Fonte: COISE/CGPRO/SAP

(\*) Exceto mão-de-obra terceirizada e temporária

(\*\*) Inclusive Bens de Informática

(\*\*\*) Dados parciais.



**SETOR INDUSTRIAL**  
**SALÁRIOS X MÃO-DE-OBRA OCUPADA - 2011**

Subsetores	Média Mensal (*)		Relação (C = A / B)
	Salários Valores em US\$ 1.000,00 (A)	Mão-de-Obra Ocupada (B)	
Eletroeletrônico (**)	39.264,4	46.262	848,74
Relojoeiro	1.240,2	2.202	563,22
Duas rodas	26.299,0	20.467	1.284,95
Termoplástico	7.841,3	10.453	750,15
Bebidas	1.176,4	1.640	717,32
Metalúrgico	6.202,6	7.502	826,79
Mecânico	6.254,4	7.349	851,05
Madeireiro	830,7	1.353	613,97
Papel e papelão	1.854,8	2.154	861,10
Químico	3.152,6	2.146	1.469,06
Material de limpeza e velas	21,8	33	660,61
Vestuário e calçados	238,5	622	383,44
Produtos Alimentícios	522,3	713	732,54
Editorial e gráfico	630,4	818	770,66
Têxtil	242,4	561	432,09
Mineral não metálico	1.062,7	813	1.307,13
Mobiliário	292,3	441	662,81
Beneficiamento de borracha	8,3	16	518,75
Ótico	405,9	529	767,30
Brinquedos	142,8	214	667,29
Isqueiros, canetas e barbeadores descartáveis	3.624,2	2.610	1.388,58
Naval	777,4	1.095	709,95
DIVERSOS	523,1	688	760,32
<b>Totais</b>	<b>102.608,5</b>	<b>110.681</b>	<b>927,07</b>

Fonte: COISE/CGPRO/SAP

(\*) Exceto mão-de-obra terceirizada e temporária

(\*\*) Inclusive Bens de Informática

**SETOR INDUSTRIAL**  
**SALÁRIOS X MÃO-DE-OBRA OCUPADA - 2012**

Subsetores	Média Mensal (*)		Relação (C = A / B)
	Salários Valores em US\$ 1.000,00 (A)	Mão-de-Obra Ocupada (B)	
Eletroeletrônico (**)	37.464,7	47.598	787,11
Relojoeiro	1.269,8	2.436	521,26
Duas rodas	23.358,0	19.665	1.187,80
Termoplástico	7.389,0	10.001	738,83
Bebidas	1.196,5	1.721	695,24
Metalúrgico	6.014,2	7.911	760,23
Mecânico	6.190,6	7.377	839,18
Madeireiro	716,1	1.184	604,81
Papel e papelão	1.706,2	2.212	771,34
Químico	3.002,7	2.223	1.350,74
Material de limpeza e velas	22,7	30	756,67
Vestuário e calçados	210,8	579	364,08
Produtos Alimentícios	498,1	712	699,58
Editorial e gráfico	590,2	853	691,91
Têxtil	249,8	602	414,95
Mineral não metálico	1.006,1	822	1.223,97
Mobiliário	287,2	457	628,45
Beneficiamento de borracha	216,4	310	698,06
Ótico	355,2	539	659,00
Brinquedos	316,4	422	749,76
Isqueiros, canetas e barbeadores descartáveis	3.244,6	2.731	1.188,06
Naval	607,4	890	682,47
DIVERSOS	344,0	545	631,19
<b>Totais</b>	<b>96.256,7</b>	<b>111.820</b>	<b>860,82</b>

Fonte: COISE/CGPRO/SAP

(\*) Exceto mão-de-obra terceirizada e temporária

(\*\*) Inclusive Bens de Informática

**SETOR INDUSTRIAL**  
**SALÁRIOS X MÃO-DE-OBRA OCUPADA - 2013**

Subsetores	Média Mensal (*)		Relação (C = A / B)
	Salários Valores em US\$ 1.000,00 (A)	Mão-de-Obra Ocupada (B)	
Eletroeletrônico (**)	37.871,3	49.620	763,23
Relojoeiro	1.114,0	2.338	476,48
Duas rodas	21.968,3	18.262	1.202,95
Termoplástico	7.081,6	9.934	712,86
Bebidas	1.308,5	1.959	667,94
Metalúrgico	5.786,1	7.742	747,37
Mecânico	6.312,4	7.937	795,31
Madeireiro	558,5	909	614,41
Papel e papelão	1.654,5	2.211	748,30
Químico	2.959,9	2.250	1.315,51
Material de limpeza e velas	25,0	34	735,29
Vestuário e calçados	150,2	413	363,68
Produtos Alimentícios	568,3	795	714,84
Editorial e gráfico	577,0	890	648,31
Têxtil	267,7	650	411,85
Mineral não metálico	1.008,2	815	1.237,06
Mobiliário	260,7	449	580,62
Beneficiamento de borracha	387,3	555	697,84
Ótico	386,8	547	707,13
Brinquedos	383,2	545	703,12
Isqueiros, canetas e barbeadores descartáveis	3.214,7	2.687	1.196,39
Naval	784,1	1.160	675,95
DIVERSOS	325,2	518	627,80
<b>Totais</b>	<b>94.953,5</b>	<b>113.220</b>	<b>838,66</b>

Fonte: COISE/CGPRO/SAP

(\*) Exceto mão-de-obra terceirizada e temporária

(\*\*) Inclusive Bens de Informática

**SETOR INDUSTRIAL**  
**SALÁRIOS X MÃO-DE-OBRA OCUPADA - 2014**

Subsetores	Média Mensal (*)		Relação (C = A / B)
	Salários Valores em US\$ 1.000,00 (A)	Mão-de-Obra Ocupada (B)	
Eletroeletrônico (**)	37.038,5	48.947	756,71
Relojoeiro	989,1	1.955	505,93
Duas rodas	21.200,5	17.730	1.195,74
Termoplástico	7.470,3	10.149	736,06
Bebidas	1.213,6	1.970	616,04
Metalúrgico	5.927,3	8.116	730,32
Mecânico	6.489,3	8.684	747,27
Madeireiro	416,3	737	564,86
Papel e papelão	1.630,6	2.241	727,62
Químico	3.181,2	2.474	1.285,85
Material de limpeza e velas	25,3	36	702,78
Vestuário e calçados	153,8	409	376,04
Produtos Alimentícios	580,1	815	711,78
Editorial e gráfico	544,2	821	662,85
Têxtil	346,2	845	409,70
Mineral não metálico	550,7	562	979,89
Mobiliário	271,0	469	577,83
Beneficiamento de borracha	447,6	647	691,81
Ótico	401,2	571	702,63
Brinquedos	541,6	750	722,13
Isqueiros, canetas e barbeadores descartáveis	3.406,8	2.940	1.158,78
Naval	968,8	1.546	626,65
DIVERSOS	332,6	512	649,61
<b>Totais</b>	<b>94.126,6</b>	<b>113.926</b>	<b>826,21</b>

Fonte: COISE/CGPRO/SAP

(\*) Exceto mão-de-obra terceirizada e temporária

(\*\*) Inclusive Bens de Informática

**SETOR INDUSTRIAL**  
**SALÁRIOS X MÃO-DE-OBRA OCUPADA - 2015**

Subsetores	Média Mensal (*)		Relação (C = A / B)
	Salários Valores em US\$ 1.000,00 (A)	Mão-de-Obra Ocupada (B)	
Eletroeletrônico (**)	23.693,2	38.651	613,00
Relojoeiro	736,0	1.797	409,57
Duas rodas	15.216,0	16.102	944,98
Termoplástico	5.428,9	8.757	619,95
Bebidas	925,2	2.005	461,45
Metalúrgico	4.123,3	7.061	583,95
Mecânico	4.880,6	8.094	602,99
Madeireiro	300,8	718	418,94
Papel e papelão	1.219,0	2.156	565,40
Químico	2.487,7	2.687	925,83
Material de limpeza e velas	21,4	42	509,52
Vestuário e calçados	114,8	397	289,17
Produtos Alimentícios	460,8	859	536,44
Editorial e gráfico	333,7	658	507,14
Têxtil	254,2	783	324,65
Mineral não metálico	166,7	276	603,99
Mobiliário	177,1	407	435,14
Beneficiamento de borracha	346,8	691	501,88
Ótico	342,5	631	542,79
Brinquedos	314,9	473	665,75
Isqueiros, canetas e barbeadores descartáveis	3.013,9	2.984	1.010,02
Naval	791,6	1.660	476,87
DIVERSOS	193,5	398	486,18
<b>Totais</b>	<b>65.542,6</b>	<b>98.287</b>	<b>666,85</b>

Fonte: COISE/CGPRO/SAP

(\*) Exceto mão-de-obra terceirizada e temporária

(\*\*) Inclusive Bens de Informática

**SETOR INDUSTRIAL**  
**SALÁRIOS X MÃO-DE-OBRA OCUPADA - 2016 (\*\*\*)**

Subsetores	Média Mensal (*)		Relação (C = A / B)
	Salários Valores em US\$ 1.000,00 (A)	Mão-de-Obra Ocupada (B)	
Eletroeletrônico (**)	17.613,6	29.917	588,75
Relojoeiro	619,8	1.702	364,16
Duas rodas	12.772,1	14.600	874,80
Termoplástico	4.254,9	7.082	600,80
Bebidas	775,8	1.996	388,68
Metalúrgico	2.961,0	5.373	551,09
Mecânico	3.649,2	6.149	593,46
Madeireiro	269,1	686	392,27
Papel e papelão	1.030,5	1.999	515,51
Químico	2.231,4	2.562	870,96
Material de limpeza e velas	19,1	42	454,76
Vestuário e calçados	77,1	308	250,32
Produtos Alimentícios	364,2	760	479,21
Editorial e gráfico	207,0	474	436,71
Têxtil	140,8	392	359,18
Mineral não metálico	190,0	295	644,07
Mobiliário	158,9	390	407,44
Beneficiamento de borracha	300,4	682	440,47
Ótico	331,6	619	535,70
Brinquedos	234,8	368	638,04
Isqueiros, canetas e barbeadores descartáveis	2.795,7	2.919	957,76
Naval	789,6	1.613	489,52
DIVERSOS	69,7	197	353,81
<b>Totais</b>	<b>51.856,3</b>	<b>81.125</b>	<b>639,21</b>

Fonte: COISE/CGPRO/SAP

(\*) Exceto mão-de-obra terceirizada e temporária

(\*\*) Inclusive Bens de Informática

(\*\*\*) Dados parciais.

**SETOR INDUSTRIAL**  
**MOVIMENTAÇÃO DA MÃO-DE-OBRA DO POLO INDUSTRIAL DE MANAUS - PIM**

ANO	MÃO-DE-OBRA (*)			MÉDIA MENSAL DE MÃO-DE-OBRA (**)	MÉDIA MENSAL DE EMPRESA
	ADMISSÕES	DEMISSÕES	SALDO		
2011	62.299	45.495	<b>16.804</b>	119.985	448
2012	46.933	52.370	<b>-5.437</b>	120.288	467
2013	57.328	50.380	<b>6.948</b>	121.631	480
2014	49.992	56.470	<b>-6.478</b>	122.178	492
2015	32.981	58.437	<b>-25.456</b>	104.806	477
2016(***)	1.948	4.134	<b>-2.186</b>	87.251	449

(\*) Somente Mão-de-Obra Efetiva

(\*\*) Mão-de-Obra Efetiva + Temporária + Terceirizada

(\*\*\*) Dados Parciais. Correspondentes a média mensal de Empresas informantes do Sistema de Indicadores Industriais, com Projetos Plenos Aprovados pelo Conselho de Administração da SUFRAMA.

OBS.: Refere-se a acompanhamento conjuntural junto as empresas incentivadas.

FONTE: COISE/CGPRO/SAP

EVOLUÇÃO POR TIPO DE MÃO-DE-OBRA EMPREGADA NO POLO INDUSTRIAL DE MANAUS 2011 / 2016

MESES	EMPRESAS INFORMANTES	MÃO-DE-OBRA										PARTICIPAÇÃO	
		EFETIVA (A)	VARIÇÃO MENSAL (%)	TEMPORÁRIA (B)	VARIÇÃO MENSAL (%)	TOTAL C=(A+B+D)	VARIÇÃO MENSAL (%)	TERCEIRIZADA (D)	VARIÇÃO MENSAL	FEMININA (E)	PNE'S (F)	E/C	F/A
JAN/2011	435	100.611	0,00	5.694	0,00	111.314	0,00	5.009	0,00	32.006	2.119	28,75	2,11
FEV	436	102.667	2,04	5.096	-10,50	112.750	1,29	4.987	-0,44	31.467	3.183	27,91	3,10
MAR	439	104.396	1,68	5.318	4,36	114.691	1,72	4.977	-0,20	32.846	2.251	28,64	2,16
ABR	439	104.910	0,49	5.390	1,35	115.200	0,44	4.900	-1,55	32.727	2.723	28,41	2,60
MAI	445	107.527	2,49	4.582	-14,99	117.109	1,66	5.000	2,04	34.228	2.411	29,23	2,24
JUN	451	111.548	3,74	4.222	-7,86	120.317	2,74	4.547	-9,06	36.799	2.521	30,59	2,26
JUL	453	114.088	2,28	3.411	-19,21	122.195	1,56	4.696	3,28	38.028	3.578	31,12	3,14
AGO	456	116.531	2,14	3.750	9,94	125.009	2,30	4.728	0,68	38.375	2.621	30,70	2,25
SET	458	117.993	1,25	4.150	10,67	126.649	1,31	4.506	-4,70	38.823	2.613	30,65	2,21
OUT	456	117.430	-0,48	4.750	14,46	126.552	-0,08	4.372	-2,97	38.053	2.572	30,07	2,19
NOV	453	116.711	-0,61	4.924	3,66	125.997	-0,44	4.362	-0,23	37.616	2.481	29,85	2,13
DEZ	456	113.801	-2,49	4.106	-16,61	122.041	-3,14	4.134	-5,23	37.054	2.545	30,36	2,24
JAN/2012	468	113.464	-0,30	2.634	-35,85	120.418	-1,33	4.320	4,50	37.295	2.627	30,97	2,32
FEV	464	112.727	-0,65	2.047	-22,29	118.695	-1,43	3.921	-9,24	36.704	2.471	30,92	2,19
MAR	461	111.803	-0,82	2.603	27,16	118.376	-0,27	3.970	1,25	38.606	2.617	32,61	2,34
ABR	463	110.831	-0,87	2.849	9,45	117.949	-0,36	4.269	7,53	38.203	2.808	32,39	2,53
MAI	463	109.281	-1,40	3.460	21,45	117.034	-0,78	4.293	0,56	37.381	2.531	31,94	2,32
JUN	467	109.794	0,47	3.523	1,82	117.567	0,46	4.250	-1,00	38.077	2.931	32,39	2,67
JUL	470	111.433	1,49	4.289	21,74	120.058	2,12	4.336	2,02	38.055	2.780	31,70	2,49
AGO	468	111.215	-0,20	5.293	23,41	121.105	0,87	4.597	6,02	36.571	2.776	30,20	2,50
SET	470	113.120	1,71	5.733	8,31	124.159	2,52	5.306	15,42	38.394	2.514	30,92	2,22
OUT	468	114.498	1,22	5.623	-1,92	125.238	0,87	5.117	-3,56	38.697	2.853	30,90	2,49
NOV	470	113.618	-0,77	5.263	-6,40	124.087	-0,92	5.206	1,74	38.297	2.996	30,86	2,64
DEZ	469	110.068	-3,12	3.492	-33,65	118.771	-4,28	5.211	0,10	35.944	3.356	30,26	3,05
JAN/2013	477	111.655	1,44	2.999	-14,12	119.590	0,69	4.936	-5,28	36.297	3.126	30,35	2,80
FEV	479	111.025	-0,56	2.625	-12,47	118.606	-0,82	4.956	0,41	35.664	2.626	30,07	2,37
MAR	484	111.128	0,09	2.648	0,88	118.287	-0,27	4.511	-8,98	37.994	3.100	32,12	2,79
ABR	478	110.760	-0,33	2.320	-12,39	117.653	-0,54	4.573	1,37	37.120	3.111	31,55	2,81
MAI	478	110.135	-0,56	2.215	-4,53	116.935	-0,61	4.585	0,26	36.602	2.731	31,30	2,48
JUN	479	111.063	0,84	2.175	-1,81	117.867	0,80	4.629	0,96	37.590	2.802	31,89	2,52
JUL	483	111.867	0,72	3.729	71,45	119.889	1,72	4.293	-7,26	39.145	2.757	32,65	2,46
AGO	479	112.319	0,40	4.183	12,17	120.997	0,92	4.495	4,71	39.182	2.856	32,38	2,54
SET	481	115.216	2,58	4.984	19,15	124.970	3,28	4.770	6,12	39.252	2.724	31,41	2,36
OUT	480	117.551	2,03	5.814	16,65	128.358	2,71	4.993	4,68	39.495	2.734	30,77	2,33
NOV	478	119.219	1,42	5.745	-1,19	130.220	1,45	5.256	5,27	41.061	2.841	31,53	2,38
DEZ	478	116.705	-2,11	4.469	-22,21	126.202	-3,09	5.028	-4,34	41.505	2.767	32,89	2,37

FONTE: COISE/CGPRO/SAP



EVOLUÇÃO POR TIPO DE MÃO-DE-OBRA EMPREGADA NO POLO INDUSTRIAL DE MANAUS 2011 / 2016

MESES	EMPRESAS INFORMANTES	MÃO-DE-OBRA											
		EFETIVA (A)	VARIÇÃO MENSAL (%)	TEMPORÁRIA (B)	VARIÇÃO MENSAL (%)	TOTAL C=(A+B+D)	VARIÇÃO MENSAL (%)	TERCEIRIZADA (D)	VARIÇÃO MENSAL	FEMININA (E)	PNE'S (F)	PARTICIPAÇÃO	
												E/C	F/A
JAN/2014	495	117.703	0,86	3.132	-29,92	126.128	-0,06	5.293	5,27	41.197	2.868	32,66	2,44
FEV	492	117.916	0,18	3.324	6,13	126.647	0,41	5.407	2,15	41.641	3.153	32,88	2,67
MAR	491	118.227	0,26	3.093	-6,95	126.572	-0,06	5.252	-2,87	42.618	3.294	33,67	2,79
ABR	491	117.245	-0,83	3.300	6,69	125.711	-0,68	5.166	-1,64	41.774	3.648	33,23	3,11
MAI	494	114.183	-2,61	2.907	-11,91	122.277	-2,73	5.187	0,41	39.587	3.683	32,37	3,23
JUN	491	112.821	-1,19	2.298	-20,95	120.296	-1,62	5.177	-0,19	40.460	3.410	33,63	3,02
JUL	490	112.163	-0,58	2.766	20,37	119.949	-0,29	5.020	-3,03	40.419	3.339	33,70	2,98
AGO	491	112.340	0,16	3.205	15,87	120.211	0,22	4.666	-7,05	40.352	3.317	33,57	2,95
SET	491	111.975	-0,32	3.506	9,39	120.566	0,30	5.085	8,98	39.090	2.971	32,42	2,65
OUT	494	111.400	-0,51	3.690	5,25	120.198	-0,31	5.108	0,45	39.288	3.006	32,69	2,70
NOV	493	111.194	-0,18	3.532	-4,28	119.531	-0,55	4.805	-5,93	39.504	2.960	33,05	2,66
DEZ	492	109.956	-1,11	3.337	-5,52	118.048	-1,24	4.755	-1,04	38.760	2.960	32,83	2,69
JAN/2015	490	109.742	-0,19	2.727	-18,28	117.279	-0,65	4.810	1,16	38.804	2.894	33,09	2,64
FEV	486	108.987	-0,69	1.921	-29,56	115.721	-1,33	4.813	0,06	38.053	3.513	32,88	3,22
MAR	481	107.673	-1,21	2.108	9,73	114.786	-0,81	5.005	3,99	37.608	2.909	32,76	2,70
ABR	481	105.359	-2,15	1.878	-10,91	112.503	-1,99	5.266	5,21	36.765	2.885	32,68	2,74
MAI	477	101.615	-3,55	1.621	-13,68	107.943	-4,05	4.707	-10,62	34.861	2.849	32,30	2,80
JUN	481	98.805	-2,77	1.422	-12,28	104.963	-2,76	4.736	0,62	34.053	2.779	32,44	2,81
JUL	479	96.094	-2,74	1.824	28,27	102.400	-2,44	4.482	-5,36	32.888	2.775	32,12	2,89
AGO	476	94.429	-1,73	1.795	-1,59	100.733	-1,63	4.509	0,60	31.906	2.819	31,67	2,99
SET	473	93.744	-0,73	1.972	9,86	100.701	-0,03	4.985	10,56	29.016	2.691	28,81	2,87
OUT	472	91.221	-2,69	2.121	7,56	97.636	-3,04	4.294	-13,86	30.491	2.828	31,23	3,10
NOV	469	88.300	-3,20	2.253	6,22	94.738	-2,97	4.185	-2,54	29.410	2.749	31,04	3,11
DEZ	459	83.469	-5,47	1.314	-41,68	88.265	-6,83	3.482	-16,80	27.698	2.615	31,38	3,13
JAN/2016	449	81.369	-2,52	835	-36,45	87.251	-1,15	5.047	44,95	27.130	2.540	31,09	3,12

FONTE: COISE/CGPRO/SAP

**SETOR INDUSTRIAL**  
**EVOLUÇÃO DA MÃO-DE-OBRA DO POLO INDUSTRIAL DE MANAUS - PIM**

ANO	QUANTIDADE DE MÃO-DE-OBRA (*)												MÉDIA MENSAL DE MÃO-DE-OBRA	MÉDIA MENSAL DE EMPRESAS(**)
	JAN	FEV	MAR	ABR	MAI	JUN	JUL	AGO	SET	OUT	NOV	DEZ		
2011	111.314	112.750	114.691	115.200	117.109	120.317	122.195	125.009	126.649	126.552	125.997	122.041	119.985	448
2012	120.418	118.695	118.376	117.949	117.034	117.567	120.058	121.105	124.159	125.238	124.087	118.771	120.288	466
2013	119.590	118.606	118.287	117.653	116.935	117.867	119.889	120.997	124.970	128.358	130.220	126.202	121.631	479
2014	126.128	126.647	126.572	125.711	122.277	120.296	119.949	120.211	120.566	120.198	119.531	118.048	122.177	492
2015	117.279	115.721	114.786	112.503	107.943	104.963	102.400	100.733	100.701	97.636	94.738	88.265	104.805	477
2016 (***)	87.251	-	-	-	-	-	-	-	-	-	-	-	87.251	449

(\*) Mão-de-obra Efetiva + Temporária + Terceirizada

(\*\*) Corresponde a média mensal de Empresas informantes do Sistema de Indicadores Industriais, com Projetos Plenos aprovados pelo Conselho de Administração da SUFRAMA

(\*\*\*) Dados parciais.

FONTE: COISE/CGPRO/SAP

### COMPARATIVO DA EVOLUÇÃO DA MÃO-DE-OBRA DO POLO INDUSTRIAL DE MANAUS – DE JANEIRO A JANEIRO DE CADA ANO

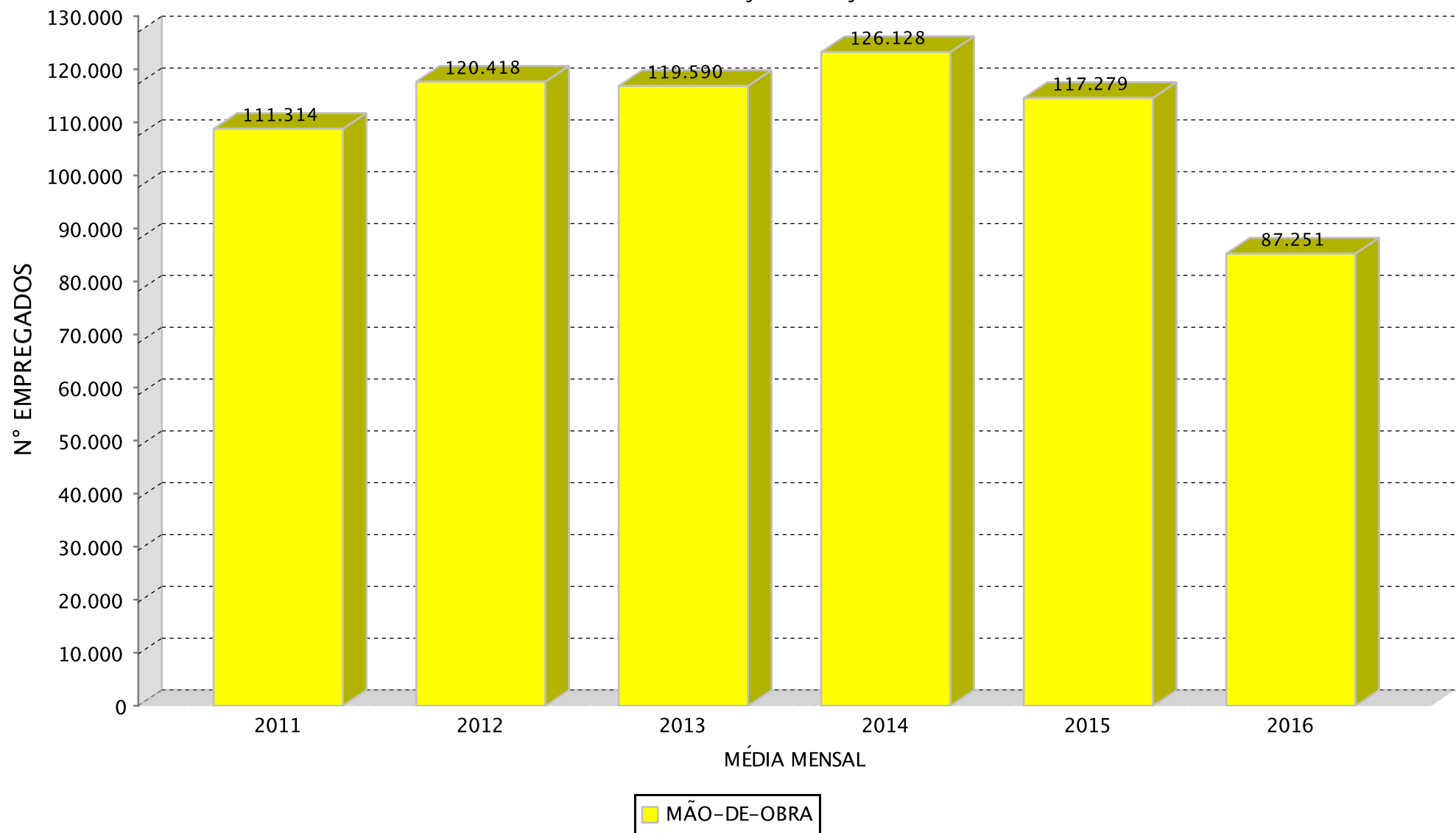

(\*Dados parciais.

## SETOR INDUSTRIAL

### EVOLUÇÃO DA MÃO-DE-OBRA DO PIM POR SUBSETORES DE ATIVIDADES(\*)

SUBSETORES	ANOS					
	2011	2012	2013	2014	2015	2016(**)
Sem subsetor(Polo)	-	-	-	-	-	268
Eletroeletrônico(***)	50.321	51.881	53.243	52.330	41.385	31.118
Relojoeiro	2.434	2.558	2.492	2.156	2.071	1.778
Duas rodas	21.122	20.145	18.805	18.225	16.639	14.954
Termoplástico	11.654	10.842	10.646	10.994	9.450	7.666
Bebidas	1.655	1.734	1.976	2.048	2.091	2.095
Metalúrgico	8.213	8.317	8.406	8.704	7.494	5.645
Mecânico	8.281	8.309	9.214	9.994	8.772	6.567
Madeireiro	1.363	1.185	918	745	724	692
Papel e papelão	2.275	2.327	2.386	2.361	2.264	2.074
Couros e similares	-	-	-	-	-	-
Químico	2.432	2.511	2.549	2.977	3.212	4.882
Material de limpeza e velas	33	30	34	36	42	42
Vestuário e calçados	623	582	414	409	397	308
Produtos Alimentícios	721	718	846	877	908	793
Editorial e gráfico	858	883	925	849	670	481
Têxtil	561	602	650	855	792	392
Mineral não metálico	825	827	816	564	282	303
Mobiliário	450	469	452	473	410	390
Beneficiamento de borracha	16	328	590	734	726	715
Ótico	529	539	547	571	631	619
Brinquedos	221	424	561	848	523	377
Isqueiros, canetas e barbeadores descartáveis	3.607	3.638	3.476	3.363	3.260	3.280
Naval	1.103	895	1.163	1.548	1.661	1.615
DIVERSOS	688	545	520	516	401	197
<b>TOTAIS</b>	<b>119.985</b>	<b>120.289</b>	<b>121.629</b>	<b>122.177</b>	<b>104.805</b>	<b>87.251</b>

(\*) Dados médios mensais de Mão-de-obra efetiva + temporária + terceirizada

(\*\*) Dados parciais.

(\*\*\*) Inclusive bens de informática.

Fonte: COISE/CGPRO/SAP

## SETOR INDUSTRIAL

### EVOLUÇÃO DA MÃO-DE-OBRA DO PIM POR SUBSETORES DE ATIVIDADES(\*)

CRESCIMENTO DOS SUBSETORES	ANOS				
	2012	2013	2014	2015	2016**
Sem subsetor(Polo)	-	-	-	-	-
Eletroeletrônico(***)	3,10%	2,63%	-1,71%	-20,92%	-24,81%
Relojoeiro	5,09%	-2,58%	-13,48%	-3,94%	-14,15%
Duas rodas	-4,63%	-6,65%	-3,08%	-8,70%	-10,13%
Termoplástico	-6,97%	-1,81%	3,27%	-14,04%	-18,88%
Bebidas	4,77%	13,96%	3,64%	2,10%	0,19%
Metalúrgico	1,27%	1,07%	3,55%	-13,90%	-24,67%
Mecânico	0,34%	10,89%	8,47%	-12,23%	-25,14%
Madeireiro	-13,06%	-22,53%	-18,85%	-2,82%	-4,42%
Papel e papelão	2,29%	2,54%	-1,05%	-4,11%	-8,39%
Couros e similares	-	-	-	-	-
Químico	3,25%	1,51%	16,79%	7,89%	51,99%
Material de limpeza e velas	-9,09%	13,33%	5,88%	16,67%	0,00%
Vestuário e calçados	-6,58%	-28,87%	-1,21%	-2,93%	-22,42%
Produtos Alimentícios	-0,42%	17,83%	3,66%	3,53%	-12,67%
Editorial e gráfico	2,91%	4,76%	-8,22%	-21,08%	-28,21%
Têxtil	7,31%	7,97%	31,54%	-7,37%	-50,51%
Mineral não metálico	0,24%	-1,33%	-30,88%	-50,00%	7,45%
Mobiliário	4,22%	-3,62%	4,65%	-13,32%	-4,88%
Beneficiamento de borracha	1.950,00%	79,88%	24,41%	-1,09%	-1,52%
Ótico	1,89%	1,48%	4,39%	10,51%	-1,90%
Brinquedos	91,86%	32,31%	51,16%	-38,33%	-27,92%
Isqueiros, canetas e barbeadores descartáveis	0,86%	-4,45%	-3,25%	-3,06%	0,61%
Naval	-18,86%	29,94%	33,10%	7,30%	-2,77%
DIVERSOS	-20,78%	-4,59%	-0,77%	-22,29%	-50,87%
<b>CRESC. ANO/ANO</b>	<b>0,25 %</b>	<b>1,11 %</b>	<b>0,45 %</b>	<b>-14,22 %</b>	<b>-16,75 %</b>

(\*) Dados médios mensais de Mão-de-obra efetiva + temporária + terceirizada

(\*\*) - Dados Parciais

(\*\*\*) Inclusive Bens de Informática

Fonte: COISE/CGPRO/SAP

**SETOR INDUSTRIAL**  
**EVOLUÇÃO DA MÃO-DE-OBRA DO POLO INDUSTRIAL DE MANAUS (\*)**

ANO	MÉDIA DE EMPRESAS	FAIXAS SALARIAIS							MÉDIA MENSAL
		ATÉ 1,5 S.M.	1,5 A 2,0 S.M.	2,0 A 4,0 S.M.	4,0 A 6,0 S.M.	6,0 A 10,0 S.M.	10,0 A 15,0 S.M.	ACIMA DE 15 S.	
2011	448	41.516	25.892	26.105	7.769	5.369	2.204	1.831	110.684
2012	467	46.642	24.411	24.929	7.292	5.004	1.971	1.573	111.821
2013	480	48.637	23.951	24.726	7.357	5.015	2.021	1.513	113.220
2014	492	48.575	23.996	25.430	7.439	5.022	1.995	1.470	113.927
2015	477	38.086	21.425	23.452	7.081	4.875	1.942	1.426	98.286
2016 (**)	449	31.016	16.441	20.058	6.254	4.497	1.844	1.259	81.369

(\*) Exceto Mão-de-obra Terceirizada e Temporária.

(\*\*) Dados parciais.

FONTE: COISE/CGPRO/SAP

# INCENTIVOS FISCAIS DADOS ICM'S



Ministério do  
Desenvolvimento, Indústria  
e Comércio Exterior



**SETOR INDUSTRIAIS**  
**MOVIMENTAÇÃO DO ICMS DO POLO INDUSTRIAL DE MANAUS - 2011**

(Valores Nominais em R\$ 1,00)

SUBSETORES	ICMS Recolhido	ICMS Restituído	ICMS Devido
Eletroeletrônico(*)	133.684.099	1.393.872.659	1.527.556.758
Relojoeiro	20.581.169	24.248.368	44.829.537
Duas rodas	245.126.010	505.361.233	750.487.243
Termoplástico	22.095.176	147.319.030	169.414.206
Bebidas	5.125.657	3.927.649	9.053.306
Metalúrgico	14.390.086	105.639.628	120.029.714
Mecânico	16.349.762	140.568.932	156.918.694
Madeireiro	164.233	38.359	202.592
Papel e papelão	2.129.467	5.521.714	7.651.181
Químico	102.912.874	877.328.881	980.241.755
Material de limpeza e velas	357	3.322	3.679
Vestuário e calçados	644.820	1.414.197	2.059.017
Produtos Alimentícios	785.731	2.813.581	3.599.312
Editorial e gráfico	182.180	173.874	356.054
Têxtil	32.449	2.396.360	2.428.809
Mineral não metálico	14.633.514	17.646.084	32.279.598
Mobiliário	250.080	4.034.852	4.284.932
Beneficiamento de borracha	37.739	5.135	42.874
Ótico	2.587.296	23.949.076	26.536.372
Brinquedos	266.128	14.511.804	14.777.932
Isqueiros, canetas e barbeadores descartáveis	38.398.914	46.009.957	84.408.871
Naval	110.161	3.946.660	4.056.821
DIVERSOS	851.722	874.494	1.726.216
<b>TOTAIS</b>	<b>621.339.624</b>	<b>3.321.605.849</b>	<b>3.942.945.473</b>

OBS.: Tributação efetivada sobre os valores faturados na saída dos produtos.

(\*) Inclusive bens de informática.

Fonte: COISE/CGPRO/SAP



**SETOR INDUSTRIAIS**  
**MOVIMENTAÇÃO DO ICMS DO POLO INDUSTRIAL DE MANAUS - 2012**

(Valores Nominais em R\$ 1,00)

SUBSETORES	ICMS Recolhido	ICMS Restituído	ICMS Devido
Eletroeletrônico(*)	154.758.491	1.903.917.052	2.058.675.543
Relojoeiro	31.184.023	36.842.328	68.026.351
Duas rodas	184.074.274	393.843.543	577.917.817
Termoplástico	20.550.708	146.780.088	167.330.796
Bebidas	8.825.984	7.339.033	16.165.017
Metalúrgico	22.090.446	128.424.053	150.514.499
Mecânico	14.226.911	154.033.863	168.260.774
Madeireiro	196.705	107.216	303.921
Papel e papelão	2.929.561	5.132.732	8.062.293
Químico	116.579.950	1.002.957.671	1.119.537.621
Material de limpeza e velas	225	2.101	2.326
Vestuário e calçados	750.490	1.620.766	2.371.256
Produtos Alimentícios	582.483	3.145.547	3.728.030
Editorial e gráfico	217.027	823.511	1.040.538
Têxtil	17.524	1.179.142	1.196.666
Mineral não metálico	14.840.807	17.212.962	32.053.769
Mobiliário	166.826	3.586.044	3.752.870
Beneficiamento de borracha	36.123	4.993.804	5.029.927
Ótico	2.753.085	25.483.688	28.236.773
Brinquedos	198.615	35.589.720	35.788.335
Isqueiros, canetas e barbeadores descartáveis	54.192.358	66.229.629	120.421.987
Naval	35.033	5.238.751	5.273.784
DIVERSOS	578.302	262.780	841.082
<b>TOTAIS</b>	<b>629.785.951</b>	<b>3.944.746.024</b>	<b>4.574.531.975</b>

OBS.: Tributação efetivada sobre os valores faturados na saída dos produtos.

(\*) Inclusive bens de informática.

Fonte: COISE/CGPRO/SAP

**SETOR INDUSTRIAIS**  
**MOVIMENTAÇÃO DO ICMS DO POLO INDUSTRIAL DE MANAUS - 2013**

(Valores Nominais em R\$ 1,00)

SUBSETORES	ICMS Recolhido	ICMS Restituído	ICMS Devido
Eletroeletrônico(*)	270.398.740	2.560.941.823	2.831.340.563
Relojoeiro	37.055.722	47.641.617	84.697.339
Duas rodas	210.623.412	447.543.052	658.166.464
Termoplástico	25.161.043	215.856.328	241.017.371
Bebidas	22.690.696	23.880.883	46.571.579
Metalúrgico	27.687.744	150.672.334	178.360.078
Mecânico	9.639.184	325.878.610	335.517.794
Madeireiro	85.356	222.585	307.941
Papel e papelão	3.570.744	6.830.424	10.401.168
Químico	119.585.338	1.036.145.771	1.155.731.109
Material de limpeza e velas	0	0	0
Vestuário e calçados	351.681	746.817	1.098.498
Produtos Alimentícios	972.057	4.514.795	5.486.852
Editorial e gráfico	214.746	1.754.007	1.968.753
Têxtil	37	2.851.342	2.851.379
Mineral não metálico	15.707.258	16.872.273	32.579.531
Mobiliário	152.143	2.703.476	2.855.619
Beneficiamento de borracha	125.563	12.089.475	12.215.038
Ótico	2.990.208	27.678.606	30.668.814
Brinquedos	69.725	54.840.346	54.910.071
Isqueiros, canetas e barbeadores descartáveis	68.671.273	79.103.421	147.774.694
Naval	59.613	6.538.081	6.597.694
DIVERSOS	3.321.748	226.988	3.548.736
<b>TOTAIS</b>	<b>819.134.031</b>	<b>5.025.533.054</b>	<b>5.844.667.085</b>

OBS.: Tributação efetivada sobre os valores faturados na saída dos produtos.

(\*) Inclusive bens de informática.

Fonte: COISE/CGPRO/SAP

**SETOR INDUSTRIAIS**  
**MOVIMENTAÇÃO DO ICMS DO POLO INDUSTRIAL DE MANAUS - 2014**

(Valores Nominais em R\$ 1,00)

SUBSETORES	ICMS Recolhido	ICMS Restituído	ICMS Devido
Eletroeletrônico(*)	222.253.792	2.767.325.464	2.989.579.256
Relojoeiro	37.903.356	52.071.679	89.975.035
Duas rodas	204.890.772	434.634.379	639.525.151
Termoplástico	25.882.116	240.436.547	266.318.663
Bebidas	14.020.574	13.997.522	28.018.096
Metalúrgico	37.973.439	196.760.715	234.734.154
Mecânico	8.617.988	411.681.407	420.299.395
Madeireiro	327.064	257.464	584.528
Papel e papelão	4.536.262	20.109.066	24.645.328
Químico	150.875.323	1.131.555.719	1.282.431.042
Material de limpeza e velas	173	1.609	1.782
Vestuário e calçados	369.845	894.694	1.264.539
Produtos Alimentícios	7.152.455	5.988.868	13.141.323
Editorial e gráfico	370.557	1.891.552	2.262.109
Têxtil	1.729.609	4.644.375	6.373.984
Mineral não metálico	5.918.634	6.068.632	11.987.266
Mobiliário	58.062	3.385.865	3.443.927
Beneficiamento de borracha	91.646	14.777.716	14.869.362
Ótico	4.251.490	30.097.134	34.348.624
Brinquedos	160	72.576.852	72.577.012
Isqueiros, canetas e barbeadores descartáveis	67.674.890	81.672.285	149.347.175
Naval	29.384	7.043.969	7.073.353
DIVERSOS	513.101	631.647	1.144.748
<b>TOTAIS</b>	<b>795.440.692</b>	<b>5.498.505.160</b>	<b>6.293.945.852</b>

OBS.: Tributação efetivada sobre os valores faturados na saída dos produtos.

(\*) Inclusive bens de informática.

Fonte: COISE/CGPRO/SAP

**SETOR INDUSTRIAIS**  
**MOVIMENTAÇÃO DO ICMS DO POLO INDUSTRIAL DE MANAUS - 2015**

(Valores Nominais em R\$ 1,00)

SUBSETORES	ICMS Recolhido	ICMS Restituído	ICMS Devido
Eletr eletrônico(*)	145.828.252	3.047.018.274	3.192.846.526
Relojoeiro	30.556.580	44.170.155	74.726.735
Duas rodas	183.893.164	420.157.766	604.050.930
Termoplástico	26.465.745	235.268.292	261.734.037
Bebidas	14.648.821	14.518.962	29.167.783
Metalúrgico	41.595.287	228.439.500	270.034.787
Mecânico	6.171.569	342.596.349	348.767.918
Madeireiro	70.764	232.606	303.370
Papel e papelão	3.369.331	9.311.907	12.681.238
Químico	134.993.343	1.147.169.862	1.282.163.205
Material de limpeza e velas	1.448	13.420	14.868
Vestuário e calçados	495.136	1.026.653	1.521.789
Produtos Alimentícios	1.201.031	5.900.115	7.101.146
Editorial e gráfico	328.026	2.739.017	3.067.043
Têxtil	0	4.950.727	4.950.727
Mineral não metálico	1.407.598	1.056.919	2.464.517
Mobiliário	19.269	3.631.268	3.650.537
Beneficiamento de borracha	55.922	21.320.051	21.375.973
Ótico	8.115.402	29.757.416	37.872.818
Brinquedos	0	39.346.361	39.346.361
Isqueiros, canetas e barbeadores descartáveis	48.236.385	57.673.615	105.910.000
Naval	115.702	13.357.694	13.473.396
DIVERSOS	11.212.766	1.253.509	12.466.275
<b>TOTAIS</b>	<b>658.781.541</b>	<b>5.670.910.438</b>	<b>6.329.691.979</b>

OBS.: Tributação efetivada sobre os valores faturados na saída dos produtos.

(\*) Inclusive bens de informática.

Fonte: COISE/CGPRO/SAP

**SETOR INDUSTRIAIS**  
**MOVIMENTAÇÃO DO ICMS DO POLO INDUSTRIAL DE MANAUS - 2016(\*\*)**

(Valores Nominais em R\$ 1,00)

SUBSETORES	ICMS Recolhido	ICMS Restituído	ICMS Devido
Eletroeletrônico(*)	11.480.772	141.397.698	152.878.470
Relojoeiro	1.748.962	2.414.113	4.163.075
Duas rodas	7.447.115	17.163.917	24.611.032
Termoplástico	1.928.849	18.766.293	20.695.142
Bebidas	1.320.227	1.151.034	2.471.261
Metalúrgico	2.307.416	20.394.777	22.702.193
Mecânico	904.913	13.564.119	14.469.032
Madeireiro	3.157	18.384	21.541
Papel e papelão	237.482	715.748	953.230
Químico	9.463.722	80.154.798	89.618.520
Material de limpeza e velas	495	4.579	5.074
Vestuário e calçados	25.286	91.587	116.873
Produtos Alimentícios	59.394	471.415	530.809
Editorial e gráfico	58.939	259.132	318.071
Têxtil	0	223.978	223.978
Mineral não metálico	186.935	128.597	315.532
Mobiliário	63.137	184.081	247.218
Beneficiamento de borracha	10.383	1.286.369	1.296.752
Ótico	302.166	2.797.018	3.099.184
Brinquedos	202.428	607.285	809.713
Isqueiros, canetas e barbeadores descartáveis	3.797.220	4.563.794	8.361.014
Naval	6.701	39.615	46.316
DIVERSOS	42.035	119.038	161.073
<b>TOTAIS</b>	<b>41.597.734</b>	<b>306.517.369</b>	<b>348.115.103</b>

OBS.: Tributação efetivada sobre os valores faturados na saída dos produtos.

(\*) Inclusive bens de informática.

(\*\*) Dados parciais.

Fonte: COISE/CGPRO/SAP

**SETOR INDUSTRIAIS**  
**MOVIMENTAÇÃO DO ICMS DO POLO INDUSTRIAL DE MANAUS - 2011**

(Valores em US\$ 1,00)

SUBSETORES	ICMS Recolhido	ICMS Restituído	ICMS Devido
Eletroeletrônico(*)	79.495.396	832.883.475	912.378.871
Relojoeiro	12.335.184	14.528.669	26.863.853
Duas rodas	147.273.733	303.724.153	450.997.886
Termoplástico	13.174.624	88.496.317	101.670.941
Bebidas	3.055.427	2.324.497	5.379.924
Metalúrgico	8.551.958	62.809.052	71.361.010
Mecânico	9.930.754	82.412.455	92.343.209
Madeireiro	97.843	23.244	121.087
Papel e papelão	1.271.463	3.304.505	4.575.968
Químico	61.308.071	521.562.521	582.870.592
Material de limpeza e velas	213	1.983	2.196
Vestuário e calçados	386.913	847.409	1.234.322
Produtos Alimentícios	471.414	1.687.180	2.158.594
Editorial e gráfico	109.151	101.498	210.649
Têxtil	19.245	1.438.862	1.458.107
Mineral não metálico	8.798.384	10.620.151	19.418.535
Mobiliário	150.387	2.424.165	2.574.552
Beneficiamento de borracha	22.992	3.237	26.229
Ótico	1.543.623	14.288.412	15.832.035
Brinquedos	148.816	8.182.306	8.331.122
Isqueiros, canetas e barbeadores descartáveis	22.977.307	27.502.598	50.479.905
Naval	64.315	2.399.750	2.464.066
DIVERSOS	502.400	513.709	1.016.109
<b>TOTAIS</b>	<b>371.689.613</b>	<b>1.982.080.148</b>	<b>2.353.769.762</b>

OBS.: Tributação efetivada sobre os valores faturados na saída dos produtos.

(\*) Inclusive bens de informática.

Fonte: COISE/CGPRO/SAP

**SETOR INDUSTRIAIS**  
**MOVIMENTAÇÃO DO ICMS DO POLO INDUSTRIAL DE MANAUS - 2012**

(Valores em US\$ 1,00)

SUBSETORES	ICMS Recolhido	ICMS Restituído	ICMS Devido
Eletroeletrônico(*)	78.533.673	968.557.985	1.047.091.658
Relojoeiro	15.843.312	18.725.845	34.569.157
Duas rodas	94.929.098	203.056.864	297.985.962
Termoplástico	10.484.023	75.236.921	85.720.943
Bebidas	4.458.113	3.697.452	8.155.564
Metalúrgico	11.177.192	65.672.765	76.849.957
Mecânico	7.264.332	77.798.920	85.063.252
Madeireiro	102.100	53.395	155.495
Papel e papelão	1.492.409	2.614.938	4.107.348
Químico	59.594.015	511.867.077	571.461.092
Material de limpeza e velas	127	1.184	1.311
Vestuário e calçados	390.946	842.311	1.233.257
Produtos Alimentícios	299.299	1.612.808	1.912.107
Editorial e gráfico	112.995	410.245	523.240
Têxtil	8.631	605.480	614.111
Mineral não metálico	7.562.406	8.781.298	16.343.704
Mobiliário	85.895	1.845.952	1.931.847
Beneficiamento de borracha	18.599	2.467.386	2.485.985
Ótico	1.406.396	13.018.178	14.424.574
Brinquedos	101.983	17.883.602	17.985.585
Isqueiros, canetas e barbeadores descartáveis	27.578.745	33.708.881	61.287.626
Naval	17.532	2.722.644	2.740.176
DIVERSOS	293.917	140.038	433.955
<b>TOTAIS</b>	<b>321.755.738</b>	<b>2.011.322.169</b>	<b>2.333.077.906</b>

OBS.: Tributação efetivada sobre os valores faturados na saída dos produtos.

(\*) Inclusive bens de informática.

Fonte: COISE/CGPRO/SAP

**SETOR INDUSTRIAIS**  
**MOVIMENTAÇÃO DO ICMS DO POLO INDUSTRIAL DE MANAUS - 2013**

(Valores em US\$ 1,00)

SUBSETORES	ICMS Recolhido	ICMS Restituído	ICMS Devido
Eletroeletrônico(*)	125.076.641	1.184.832.579	1.309.909.220
Relojoeiro	17.162.637	21.998.549	39.161.187
Duas rodas	98.345.683	208.814.234	307.159.917
Termoplástico	11.770.807	99.679.452	111.450.260
Bebidas	10.510.415	11.032.898	21.543.313
Metalúrgico	12.831.090	69.328.123	82.159.213
Mecânico	4.543.426	149.141.763	153.685.189
Madeireiro	40.655	104.476	145.131
Papel e papelão	1.674.320	3.171.848	4.846.167
Químico	55.391.928	479.620.568	535.012.496
Material de limpeza e velas	0	0	0
Vestuário e calçados	162.340	337.473	499.813
Produtos Alimentícios	442.759	2.074.289	2.517.048
Editorial e gráfico	98.818	820.534	919.351
Têxtil	18	1.307.689	1.307.707
Mineral não metálico	7.286.605	7.842.868	15.129.473
Mobiliário	67.919	1.251.559	1.319.478
Beneficiamento de borracha	57.714	5.583.038	5.640.752
Ótico	1.388.643	12.853.854	14.242.497
Brinquedos	32.391	25.105.269	25.137.660
Isqueiros, canetas e barbeadores descartáveis	31.722.943	36.692.239	68.415.182
Naval	27.559	3.049.736	3.077.295
DIVERSOS	1.625.105	99.409	1.724.513
<b>TOTAIS</b>	<b>380.260.416</b>	<b>2.324.742.447</b>	<b>2.705.002.862</b>

OBS.: Tributação efetivada sobre os valores faturados na saída dos produtos.

(\*) Inclusive bens de informática.

Fonte: COISE/CGPRO/SAP



**SETOR INDUSTRIAIS**  
**MOVIMENTAÇÃO DO ICMS DO POLO INDUSTRIAL DE MANAUS - 2014**

(Valores em US\$ 1,00)

SUBSETORES	ICMS Recolhido	ICMS Restituído	ICMS Devido
Eletroeletrônico(*)	94.710.109	1.179.523.141	1.274.233.250
Relojoeiro	16.067.876	22.120.770	38.188.645
Duas rodas	87.091.754	184.623.037	271.714.790
Termoplástico	11.045.551	102.499.650	113.545.201
Bebidas	5.951.794	5.935.446	11.887.240
Metalúrgico	15.870.059	82.954.243	98.824.302
Mecânico	3.651.229	172.276.879	175.928.108
Madeireiro	138.353	111.766	250.120
Papel e papelão	1.895.441	8.167.325	10.062.767
Químico	63.209.759	479.320.273	542.530.032
Material de limpeza e velas	77	719	797
Vestuário e calçados	157.531	379.959	537.490
Produtos Alimentícios	3.126.642	2.552.227	5.678.869
Editorial e gráfico	158.318	798.030	956.349
Têxtil	737.502	1.969.125	2.706.628
Mineral não metálico	2.555.967	2.628.565	5.184.532
Mobiliário	24.942	1.436.301	1.461.243
Beneficiamento de borracha	39.098	6.280.688	6.319.786
Ótico	1.801.711	12.791.728	14.593.439
Brinquedos	67	30.897.323	30.897.390
Isqueiros, canetas e barbeadores descartáveis	28.824.362	34.788.480	63.612.842
Naval	12.702	2.776.284	2.788.985
DIVERSOS	219.937	276.553	496.489
<b>TOTAIS</b>	<b>337.290.781</b>	<b>2.335.108.512</b>	<b>2.672.399.294</b>

OBS.: Tributação efetivada sobre os valores faturados na saída dos produtos.

(\*) Inclusive bens de informática.

Fonte: COISE/CGPRO/SAP

**SETOR INDUSTRIAIS**  
**MOVIMENTAÇÃO DO ICMS DO POLO INDUSTRIAL DE MANAUS - 2015**

(Valores em US\$ 1,00)

SUBSETORES	ICMS Recolhido	ICMS Restituído	ICMS Devido
Eletr eletrônico(*)	45.550.934	950.513.137	996.064.071
Relojoeiro	9.243.617	13.311.282	22.554.899
Duas rodas	56.807.135	129.710.777	186.517.912
Termoplástico	8.107.739	72.150.025	80.257.764
Bebidas	4.463.090	4.431.931	8.895.021
Metalúrgico	12.641.199	67.452.840	80.094.039
Mecânico	1.689.649	101.807.492	103.497.141
Madeireiro	21.802	66.221	88.023
Papel e papelão	1.040.529	2.832.009	3.872.539
Químico	40.834.560	346.182.373	387.016.932
Material de limpeza e velas	401	3.715	4.116
Vestuário e calçados	152.784	305.185	457.970
Produtos Alimentícios	371.542	1.817.364	2.188.906
Editorial e gráfico	100.309	819.994	920.303
Têxtil	0	1.534.872	1.534.872
Mineral não metálico	433.483	320.889	754.372
Mobiliário	6.102	1.120.903	1.127.005
Beneficiamento de borracha	16.775	6.441.333	6.458.108
Ótico	2.412.925	9.046.214	11.459.139
Brinquedos	0	11.227.787	11.227.787
Isqueiros, canetas e barbeadores descartáveis	14.706.532	17.597.133	32.303.665
Naval	33.540	3.734.844	3.768.384
DIVERSOS	3.676.507	374.750	4.051.256
<b>TOTAIS</b>	<b>202.311.154</b>	<b>1.742.803.070</b>	<b>1.945.114.224</b>

OBS.: Tributação efetivada sobre os valores faturados na saída dos produtos.

(\*) Inclusive bens de informática.

Fonte: COISE/CGPRO/SAP

**SETOR INDUSTRIAIS**  
**MOVIMENTAÇÃO DO ICMS DO POLO INDUSTRIAL DE MANAUS - 2016(\*\*)**

(Valores em US\$ 1,00)

SUBSETORES	ICMS Recolhido	ICMS Restituído	ICMS Devido
Eletroeletrônico(*)	3.045.298	37.506.021	40.551.318
Relojoeiro	463.916	640.348	1.104.264
Duas rodas	1.975.362	4.552.763	6.528.125
Termoplástico	511.631	4.977.797	5.489.428
Bebidas	350.193	305.314	655.507
Metalúrgico	612.047	5.409.755	6.021.802
Mecânico	240.030	3.597.910	3.837.940
Madeireiro	837	4.876	5.714
Papel e papelão	62.993	189.854	252.846
Químico	2.510.271	21.261.220	23.771.491
Material de limpeza e velas	131	1.215	1.346
Vestuário e calçados	6.707	24.294	31.001
Produtos Alimentícios	15.754	125.044	140.798
Editorial e gráfico	15.634	68.735	84.369
Têxtil	0	59.411	59.411
Mineral não metálico	49.585	34.111	83.695
Mobiliário	16.747	48.828	65.575
Beneficiamento de borracha	2.754	341.212	343.966
Ótico	80.150	741.915	822.065
Brinquedos	53.694	161.084	214.778
Isqueiros, canetas e barbeadores descartáveis	1.007.220	1.210.555	2.217.776
Naval	1.777	10.508	12.285
DIVERSOS	11.150	31.575	42.725
<b>TOTAIS</b>	<b>11.033.881</b>	<b>81.304.345</b>	<b>92.338.225</b>

OBS.: Tributação efetivada sobre os valores faturados na saída dos produtos.

(\*) Inclusive bens de informática.

(\*\*) Dados parciais.

Fonte: COISE/CGPRO/SAP