

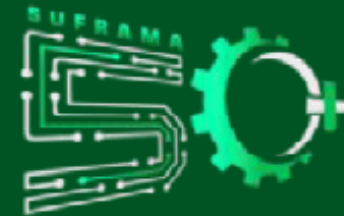

Superintendência da Zona Franca de Manaus – SUFRAMA



ZONA FRANCA DE MANAUS: INDICADORES DE DESEMPENHO DO POLO INDUSTRIAL DE MANAUS

2013 - 2018

Publicação: 22/11/2018

Unidade: CGPRO/SAP

Equipe Técnica:

Marcelo Pereira - Superintendente da SAP

Emmanuel de Aguiar - Coordenador-Geral da CGPRO

Alexandra Brito - Economista

Bianca Santana - Contadora



Ministério da
Indústria, Comércio Exterior
e Serviços



SUMÁRIO

Página

1. ÍNDICES UTILIZADOS PARA APURAÇÃO DOS INDICADORES INDUSTRIAIS	3
2. PRINCIPAIS CUSTOS DE PRODUÇÃO x FATURAMENTO E RECEITA TOTAL EM R\$ E US\$	4
3. IMPORTAÇÃO DE INSUMOS DO PIM EM R\$ E US\$	5
4. EXPORTAÇÃO DE PRODUTOS DO PIM EM R\$ E US\$	6
5. GRÁFICO 1 - IMPORTAÇÃO E EXPORTAÇÃO	7
6. BALANÇA COMERCIAL	8
7. AQUISIÇÃO DE INSUMOS DO PIM - MÊS/MÊS DE 2013 A 2018 EM R\$ E US\$	9
8. FATURAMENTO DO PIM - MÊS/MÊS DE 2013 A 2018 EM R\$ E US\$	10
9. GRÁFICO 2 - AQUISIÇÃO DE INSUMOS DE PRODUÇÃO E FATURAMENTO 2013 A 2018 EM R\$ E US\$	11
10. RECEITA DO POLO INDUSTRIAL DE MANAUS - MÊS/MÊS DE 2013 A 2018 EM R\$ E US\$	12
11. INVESTIMENTOS REALIZADOS PELAS EMPRESAS DO PIM, POR SUBSETORES DE ATIVIDADE	13
12. AQUISIÇÃO DE INSUMOS E FATURAMENTO DO PIM - 2013 A 2018 EM R\$ E US\$	14
13. GRÁFICO 3 - AQUISIÇÃO DE INSUMOS DE PRODUÇÃO 2013 A 2018 EM R\$ E US\$	15
14. AQUISIÇÃO DE INSUMOS E FATURAMENTO POR SUBSETOR - 2013 A 2018 EM R\$ E US\$	16
15. FATURAMENTO POR SUBSETORES DE ATIVIDADES (EM R\$ E US\$)	27
16. GRÁFICO 4 - PARTICIPAÇÃO DOS SUBSETORES DE ATIVIDADES NO FATURAMENTO DO PIM	29
17. FATURAMENTO MENSAL DOS SUBSETORES	30
18. CAPA 2 - PRINCIPAIS PRODUTOS , INSUMOS E PRODUTOS EXPORTADOS	43
19. PRODUÇÃO, VENDA E FATURAMENTO DOS PRINCIPAIS PRODUTOS (2017 E 2018)	44
20. PRODUÇÃO MENSAL DOS PRINCIPAIS PRODUTOS POR GRUPO	48
21. PRODUÇÃO, VENDA E FATURAMENTO DOS PRINCIPAIS COMPONENTES E INSUMOS(2017 A 2018)	65
22. PRINCIPAIS PRODUTOS PRODUZIDOS E EXPORTADOS	67
23. CAPA 3 - MÃO-DE-OBRA	70
24. SALÁRIOS, ENCARGOS E BENEFÍCIOS SOCIAIS X MÃO-DE-OBRA OCUPADA - 2013 EM R\$ E US\$	71
25. PARTICIPAÇÃO DOS DISPÊNDIOS COM MÃO-DE-OBRA NO FATURAMENTO DO PIM - 2013 A 2018	83
26. SALÁRIOS X MÃO-DE-OBRA OCUPADA - 2013 EM R\$ E US\$	84
27. MOVIMENTAÇÃO DA MÃO-DE-OBRA DO PIM - 2013 A 2018	96
28. EVOLUÇÃO POR TIPO DE MÃO-DE-OBRA EMPREGADA - 2013/2018	97
29. EVOLUÇÃO DA MÃO-DE-OBRA DO PIM MÊS/MÊS DE 2013 A 2018	99
30. GRÁFICO 5 - COMPARATIVO DA EVOLUÇÃO DA MÃO-DE-OBRA DO POLO INDUSTRIAL DE MANAUS	100
31. EVOLUÇÃO DA MÃO-DE-OBRA POR SUBSETORES DE ATIVIDADES	101
32. CRESCIMENTO DA MÃO-DE-OBRA DO PIM POR SUBSETORES DE ATIVIDADES	102
33. EVOLUÇÃO DA MÃO-DE-OBRA - POR FAIXA SALARIAL	103
34. CAPA 4 - DADOS ICM'S	104
35. MOVIMENTAÇÃO DO ICMS POR SUBSETORES DE ATIVIDADE - 2013 A 2018 EM R\$ E US\$	105

SETOR INDUSTRIAL
ÍNDICES UTILIZADOS PARA APURAÇÃO DOS INDICADORES INDUSTRIAIS

MESES	ÍNDICE GERAL DE PREÇOS DO MERCADO - IGP-M (NÚMERO ÍNDICE MENSAIS)		DÓLAR COMERCIAL VENDA (PTAX) (COTAÇÕES MÉDIAS MENSAIS)	
	2017	2018	2017	2018
JANEIRO	665,542	662,826	3,1123	3,1803
FEVEREIRO	666,099	663,311	3,0900	3,2430
MARÇO	666,197	667,524	3,1296	3,2994
ABRIL	658,898	671,327	3,1732	3,4574
MAIO	652,758	680,579	3,2431	3,7352
JUNHO	648,409	693,287	3,3076	3,8552
JULHO	643,766	696,800	3,1272	3,7533
AGOSTO	644,383	701,677	3,1176	4,0720
SETEMBRO	647,400	712,373	3,1660	4,0516

OBSERVAÇÃO: DADOS FORNECIDOS PELA FUNDAÇÃO GETÚLIO VARGAS - FGVDADOS

FONTE: CGPRO/SAP

SETOR INDUSTRIAL
PRINCIPAIS CUSTOS DE PRODUÇÃO x FATURAMENTO E RECEITA TOTAL

(Valores Nominais em R\$ 1,00)

ANO	SALÁRIOS (A)	ENCARGOS E BENEF. SOCIAIS (B)	ICMS RECOLHIDO (*) (C)	AQUISIÇÃO DE INSUMOS (D)	TOTAL (A+B+C+D) (E)	FATURAMENTO (F)	% (E/F)	RECEITA TOTAL (G)	% (E/G)
2013	2.456.326.271	2.757.309.532	819.134.031	42.389.645.868	48.422.415.702	83.299.237.372	58,13	89.562.713.594	54,07
2014	2.653.434.944	2.935.173.281	795.408.795	42.768.004.925	49.152.021.945	87.398.859.025	56,24	97.088.952.524	50,63
2015	2.574.741.403	2.911.223.266	690.806.278	40.525.995.194	46.702.766.141	79.284.931.227	58,90	85.042.864.794	54,92
2016	2.387.529.337	2.717.589.818	730.519.443	30.710.439.524	36.546.078.122	74.720.988.912	48,91	90.391.230.230	40,43
2017	2.479.462.616	2.743.966.448	858.376.613	37.784.274.381	43.866.080.058	82.021.035.566	53,48	100.897.168.30	43,48
2018(**)	1.910.100.218	2.231.921.668	751.016.768	41.714.360.267	46.607.398.921	67.838.663.419	68,70	82.070.657.316	56,79

(Valores em US\$ 1,00)

ANO	SALÁRIOS (A)	ENCARGOS E BENEF. SOCIAIS (B)	ICMS RECOLHIDO (*) (C)	AQUISIÇÃO DE INSUMOS (D)	TOTAL (A+B+C+D) (E)	FATURAMENTO (F)	% (E/F)	RECEITA TOTAL (G)	% (E/G)
2013	1.139.439.063	1.277.489.681	380.260.416	19.597.436.957	22.394.626.117	38.540.779.074	58,11	41.418.745.859	54,07
2014	1.129.517.519	1.249.195.459	337.277.036	18.245.820.771	20.961.810.785	37.127.744.244	56,46	41.331.612.766	50,72
2015	789.765.818	886.425.899	211.986.408	12.474.037.677	14.362.215.802	24.085.029.415	59,63	25.837.308.837	55,59
2016	698.375.605	793.756.025	215.716.361	8.982.126.352	10.689.974.343	21.941.483.679	48,72	26.574.685.009	40,23
2017	776.371.896	858.727.095	268.660.758	11.827.912.486	13.731.672.235	25.669.847.771	53,49	31.475.808.593	43,63
2018(**)	531.029.528	617.625.122	207.630.311	11.457.305.960	12.813.590.921	18.837.334.134	68,02	22.616.602.166	56,66

FONTE: CGPRO/SAP

(*) Tributação efetivada sobre os valores faturados na saída dos produtos

(**) Até Setembro - Dados Parciais

SETOR INDUSTRIAL

IMPORTAÇÃO DE INSUMOS DO POLO INDUSTRIAL DE MANAUS

(Valores Nominais em R\$ 1,00)

MESES	IMPORTAÇÃO					
	2013	2014	2015	2016	2017	2018(*)
JANEIRO	1.762.101.689	2.948.429.260	2.543.429.978	1.668.250.830	2.048.710.324	2.828.820.795
FEVEREIRO	1.619.661.406	2.790.349.433	2.082.044.356	1.399.975.752	1.596.319.441	2.171.279.936
MARÇO	1.863.322.977	2.475.761.105	2.754.459.586	1.828.852.014	1.891.295.000	2.629.702.851
ABRIL	2.013.898.359	2.360.094.078	2.696.792.581	965.077.690	1.468.606.035	2.652.333.990
MAIO	2.104.836.015	2.348.034.198	2.359.096.390	1.234.264.048	2.005.209.182	2.531.417.555
JUNHO	2.224.183.651	1.534.441.873	1.854.850.788	1.736.722.889	1.961.575.661	2.094.020.273
JULHO	2.750.162.038	2.385.471.846	1.857.577.801	1.147.158.550	1.831.811.942	2.910.661.878
AGOSTO	2.879.780.203	2.080.661.406	2.308.967.804	1.652.136.315	2.364.254.630	4.696.142.400
SETEMBRO	2.664.073.502	2.142.561.330	2.198.844.554	1.602.163.025	2.089.662.950	2.863.113.660
SUB-TOTAL	19.882.019.840	21.065.804.529	20.656.063.838	13.234.601.113	17.257.445.165	25.377.493.338
CRESC. PERÍODO	0,00 %	5,95 %	-1,95 %	-35,93 %	30,40 %	47,05 %
OUTUBRO	2.727.518.195	2.547.669.518	2.293.287.453	1.639.916.743	1.710.842.999	-
NOVEMBRO	2.402.114.668	1.988.516.926	2.052.229.863	1.999.167.024	2.371.456.566	-
DEZEMBRO	1.755.766.136	1.499.107.545	923.601.203	1.449.380.989	2.201.627.158	-
TOTAIS	26.767.418.839	27.101.098.518	25.925.182.357	18.323.065.869	23.541.371.888	25.377.493.338

(Valores em US\$ 1,00)

MESES	IMPORTAÇÃO					
	2013	2014	2015	2016	2017	2018(*)
JANEIRO	867.602.998	1.237.691.739	965.541.712	412.708.631	658.262.482	889.482.374
FEVEREIRO	820.788.226	1.170.595.894	739.231.087	351.841.104	516.608.233	669.528.195
MARÇO	939.743.281	1.064.339.927	877.356.135	513.967.910	604.324.834	797.024.565
ABRIL	1.005.842.752	1.057.010.963	886.170.012	279.716.448	462.815.465	767.146.986
MAIO	1.034.419.115	1.057.244.450	770.518.467	343.375.726	618.300.139	677.719.414
JUNHO	1.023.554.372	686.397.617	596.089.208	541.170.039	593.051.052	543.167.740
JULHO	1.221.100.274	1.072.314.954	576.332.661	354.170.593	585.767.441	775.494.066
AGOSTO	1.229.519.342	917.399.209	657.020.688	504.916.205	758.357.272	1.153.276.621
SETEMBRO	1.173.342.216	918.411.132	562.868.182	503.745.645	660.032.517	706.662.469
SUB-TOTAL	9.315.912.576	9.181.405.885	6.631.128.152	3.805.612.301	5.457.519.435	6.979.502.430
CRESC. PERÍODO	0,00 %	-1,44 %	-27,78 %	-42,61 %	43,41 %	27,89 %
OUTUBRO	1.246.238.780	1.040.587.149	591.038.234	475.903.753	522.714.024	-
NOVEMBRO	1.046.490.663	780.300.159	543.421.121	617.980.533	724.994.364	-
DEZEMBRO	748.567.954	567.972.852	245.788.967	460.515.677	664.441.575	-
TOTAIS	12.357.209.973	11.570.266.045	8.011.376.474	5.360.012.264	7.369.669.398	6.979.502.430

(*) Até Setembro - Dados Parciais

Fonte: CGPRO/SAP

SETOR INDUSTRIAL
EXPORTAÇÃO DE PRODUTOS DO POLO INDUSTRIAL DE MANAUS

(Valores Nominais em R\$ 1,00)

MESES	EXPORTAÇÃO					
	2013	2014	2015	2016	2017	2018(*)
JANEIRO	142.641.091	137.232.480	130.789.884	149.374.683	119.543.102	152.240.604
FEVEREIRO	118.854.458	162.310.346	101.924.144	179.001.547	109.324.757	122.158.677
MARÇO	138.880.697	112.535.665	167.050.292	148.939.496	106.290.991	135.160.286
ABRIL	170.150.731	167.229.015	161.774.449	141.374.299	101.526.562	145.386.331
MAIO	140.290.350	115.328.168	154.011.786	128.500.634	118.282.570	154.669.333
JUNHO	114.316.570	175.270.313	156.140.459	128.166.232	144.885.526	139.954.027
JULHO	148.738.128	115.904.237	212.999.319	92.004.186	142.980.394	151.532.691
AGOSTO	168.290.058	113.994.272	197.558.991	134.656.934	166.140.443	249.265.336
SETEMBRO	185.060.464	175.450.397	193.751.162	117.336.000	152.966.293	137.528.554
SUB-TOTAL	1.327.222.547	1.275.254.893	1.476.000.486	1.219.354.011	1.161.940.638	1.387.895.839
CRESC. PERÍODO	0,00 %	-3,92 %	15,74 %	-17,39 %	-4,71 %	19,45 %
OUTUBRO	198.348.733	155.440.323	253.192.632	113.232.236	98.141.635	-
NOVEMBRO	202.688.013	129.270.266	196.916.041	129.293.902	150.977.329	-
DEZEMBRO	134.544.171	124.289.089	126.445.173	96.991.940	125.331.465	-
TOTAIS	1.862.803.464	1.684.254.571	2.052.554.332	1.558.872.089	1.536.391.067	1.387.895.839

(Valores em US\$ 1,00)

MESES	EXPORTAÇÃO					
	2013	2014	2015	2016	2017	2018(*)
JANEIRO	70.231.950	57.607.455	49.650.704	36.953.808	38.409.890	47.869.888
FEVEREIRO	60.231.317	68.091.767	36.188.228	44.986.566	35.380.180	37.668.417
MARÇO	70.042.716	48.379.547	53.209.203	41.856.925	33.963.123	40.965.111
ABRIL	84.981.885	74.896.549	53.159.322	40.975.682	31.995.009	42.050.770
MAIO	68.945.523	51.928.573	50.302.703	35.749.237	36.472.070	41.408.581
JUNHO	52.607.717	78.403.182	50.178.507	39.937.128	43.803.823	36.302.663
JULHO	66.041.261	52.101.158	66.085.234	28.405.121	45.721.538	40.373.189
AGOSTO	71.851.276	50.262.025	56.215.745	41.153.062	53.291.135	61.214.473
SETEMBRO	81.506.481	75.206.994	49.597.123	36.892.313	48.315.317	33.944.258
SUB-TOTAL	626.440.126	556.877.250	464.586.769	346.909.842	367.352.085	381.797.350
CRESC. PERÍODO	0,00 %	-11,10 %	-16,57 %	-25,33 %	5,89 %	3,93 %
OUTUBRO	90.628.134	63.489.083	65.254.151	32.859.989	29.985.223	-
NOVEMBRO	88.301.827	50.726.050	52.142.471	39.967.203	46.156.322	-
DEZEMBRO	57.362.682	47.089.903	33.649.619	30.817.507	37.824.495	-
TOTAIS	862.732.769	718.182.286	615.633.010	450.554.541	481.318.125	381.797.350

(*) Até Setembro - Dados Parciais

Fonte: CGPRO/SAP

EXPORTAÇÃO X IMPORTAÇÃO DO POLO INDUSTRIAL DE MANAUS - (JAN A SET)

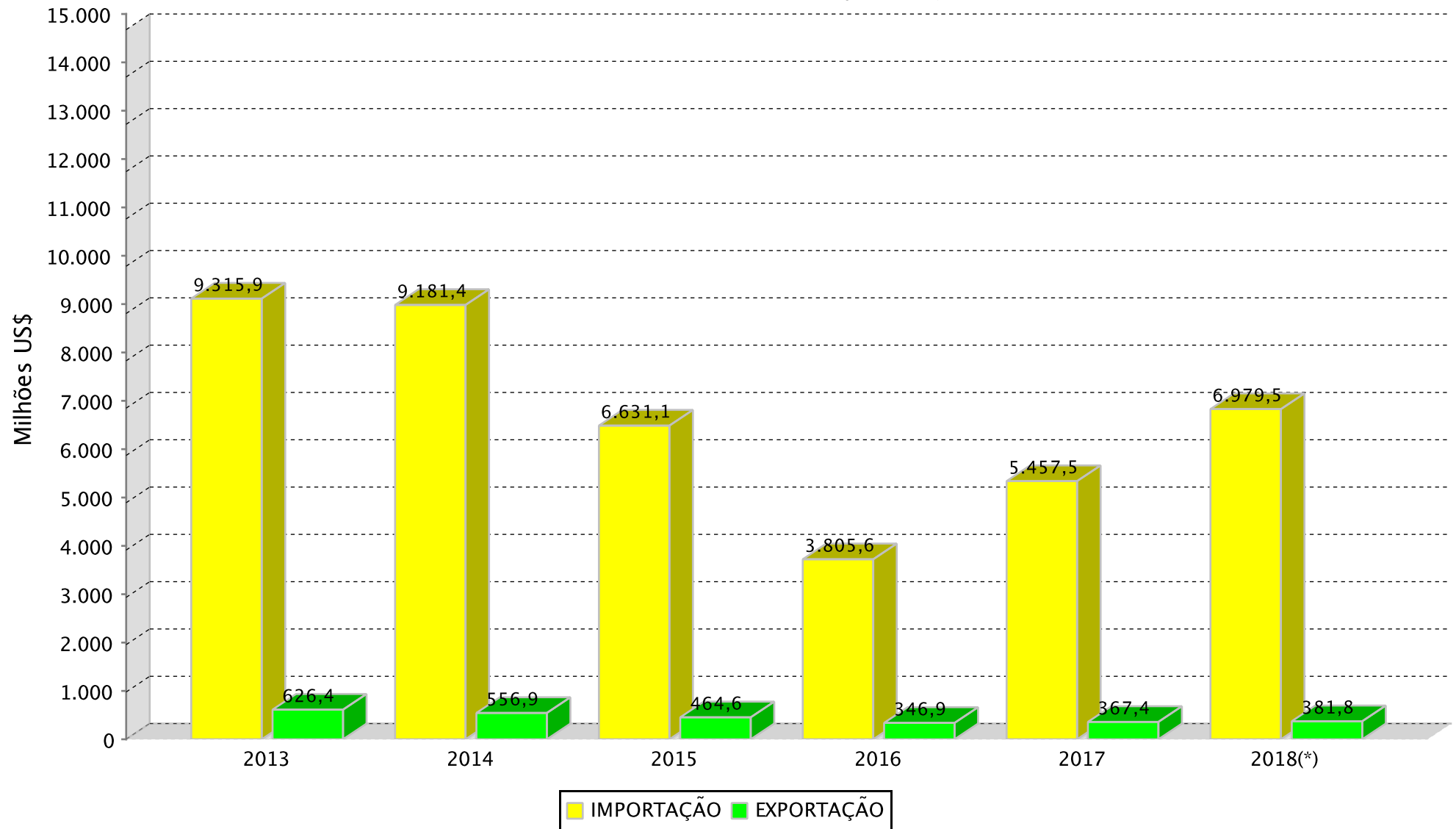

(*) Dados Parciais

SETOR INDUSTRIAL
BALANÇA COMERCIAL DO POLO INDUSTRIAL DE MANAUS - PIM

(Valores Nominais em R\$ 1.000,00)

ANOS	MERCADO EXTERNO		SALDO (C=A-B)	MERCADO INTERNO		SALDO (F=D-E)	SALDO FINAL (G=C+F)
	EXPORTAÇÃO (A)	IMPORTAÇÃO (B)		EXPORTAÇÃO (D)	IMPORTAÇÃO (E)		
2013	1.862.803	26.767.419	-24.904.616	81.436.434	15.622.227	65.814.207	40.909.591
2014	1.684.255	27.101.099	-25.416.844	85.714.604	15.666.906	70.047.698	44.630.854
2015	2.052.554	25.925.182	-23.872.628	77.232.377	14.600.813	62.631.564	38.758.936
2016	1.558.872	18.323.066	-16.764.194	73.162.117	12.387.374	60.774.743	44.010.549
2017	1.536.391	23.541.372	-22.004.981	80.484.644	14.242.902	66.241.742	44.236.761
2018(*)	1.387.896	25.377.493	-23.989.597	66.450.768	16.336.867	50.113.901	26.124.304

(Valores em US\$ 1.000,00)

ANOS	MERCADO EXTERNO		SALDO (C=A-B)	MERCADO INTERNO		SALDO (F=D-E)	SALDO FINAL (G=C+F)
	EXPORTAÇÃO (A)	IMPORTAÇÃO (B)		EXPORTAÇÃO (D)	IMPORTAÇÃO (E)		
2013	862.733	12.357.210	-11.494.477	37.678.046	7.240.227	30.437.819	18.943.342
2014	718.182	11.570.266	-10.852.084	36.409.562	6.675.555	29.734.007	18.881.923
2015	615.633	8.011.376	-7.395.743	23.469.396	4.462.661	19.006.735	11.610.992
2016	450.555	5.360.012	-4.909.457	21.490.929	3.622.114	17.868.815	12.959.358
2017	481.318	7.369.669	-6.888.351	25.188.530	4.458.243	20.730.287	13.841.936
2018(*)	381.797	6.979.502	-6.597.705	18.455.537	4.477.804	13.977.733	7.380.028

(*) Até Setembro - Dados Parciais

FONTE: CGPRO/SAP

SETOR INDUSTRIAL
AQUISIÇÃO DE INSUMOS DO POLO INDUSTRIAL DE MANAUS - PIM

(Valores Nominais em R\$ 1,00)

MESES	ANOS					
	2013	2014	2015	2016	2017	2018(*)
JANEIRO	3.044.779.907	4.453.734.063	3.757.752.813	2.761.621.160	3.200.285.098	4.292.242.562
FEVEREIRO	2.694.398.456	4.252.757.549	3.220.174.049	2.299.073.815	2.679.110.032	3.407.978.583
MARÇO	3.002.649.239	3.773.515.477	4.611.573.350	2.849.734.696	3.034.108.956	3.995.736.913
ABRIL	3.312.397.948	3.750.262.041	3.809.620.683	1.900.294.219	2.435.981.943	4.017.718.464
MAIO	3.264.541.266	3.608.693.322	3.485.518.420	2.251.585.076	3.137.000.948	7.063.192.830
JUNHO	3.423.175.536	2.412.311.279	2.844.906.669	2.717.940.735	2.936.708.405	3.094.403.440
JULHO	4.031.228.669	3.719.898.241	3.051.247.830	2.086.569.549	2.937.404.578	4.473.190.925
AGOSTO	4.392.574.757	3.421.316.402	3.437.898.304	2.901.151.336	3.696.406.737	6.491.990.658
SETEMBRO	4.043.916.116	3.538.205.557	3.493.776.767	2.705.097.469	3.304.810.136	4.877.905.892
SUB-TOTAL	31.209.661.894	32.930.693.931	31.712.468.885	22.473.068.055	27.361.816.833	41.714.360.267
CRESC. PERÍODO	0,00 %	5,51 %	-3,70 %	-29,13 %	21,75 %	52,45 %
OUTUBRO	4.385.706.431	3.981.129.990	3.555.525.025	2.750.651.571	3.015.358.161	-
NOVEMBRO	4.025.013.752	3.260.925.097	3.120.480.641	3.105.445.141	3.769.294.149	-
DEZEMBRO	2.769.263.791	2.595.255.907	2.137.520.643	2.381.274.757	3.637.805.238	-
TOTAIS	42.389.645.868	42.768.004.925	40.525.995.194	30.710.439.524	37.784.274.381	41.714.360.267

(Valores em US\$ 1,00)

MESES	ANOS					
	2013	2014	2015	2016	2017	2018(*)
JANEIRO	1.499.153.081	1.869.588.642	1.426.525.250	683.197.556	1.028.270.121	1.349.634.488
FEVEREIRO	1.365.427.688	1.784.099.320	1.143.324.711	577.801.914	867.025.900	1.050.872.212
MARÇO	1.514.348.012	1.622.249.893	1.468.887.832	800.869.712	969.487.780	1.211.049.558
ABRIL	1.654.379.157	1.679.622.913	1.251.846.965	550.777.989	767.673.624	1.162.063.534
MAIO	1.604.354.858	1.624.878.798	1.138.425.848	626.397.295	967.284.681	1.890.981.160
JUNHO	1.575.322.382	1.079.092.498	914.261.230	846.921.580	887.866.854	802.657.045
JULHO	1.789.907.055	1.672.164.992	946.681.093	644.201.775	939.308.192	1.191.802.127
AGOSTO	1.875.405.498	1.508.516.932	978.259.768	886.632.846	1.185.657.793	1.594.300.260
SETEMBRO	1.781.068.538	1.516.655.475	894.349.614	850.525.851	1.043.844.010	1.203.945.575
SUB-TOTAL	14.659.366.269	14.356.869.463	10.162.562.311	6.467.326.518	8.656.418.955	11.457.305.959
CRESC. PERÍODO	0,00 %	-2,06 %	-29,21 %	-36,36 %	33,85 %	32,36 %
OUTUBRO	2.003.886.700	1.626.079.316	916.348.812	798.238.942	921.282.665	-
NOVEMBRO	1.753.513.005	1.279.597.040	826.289.062	959.952.130	1.152.336.946	-
DEZEMBRO	1.180.670.983	983.274.952	568.837.492	756.608.762	1.097.873.921	-
TOTAIS	19.597.436.957	18.245.820.771	12.474.037.677	8.982.126.352	11.827.912.487	11.457.305.959

(*) Até Setembro - Dados Parciais

Fonte: CGPRO/SAP

SETOR INDUSTRIAL
FATURAMENTO DO POLO INDUSTRIAL DE MANAUS - PIM

(Valores Nominais em R\$ 1,00)

MESES	ANOS					
	2013	2014	2015	2016	2017	2018
JANEIRO	5.384.988.893	6.509.210.566	6.395.797.559	5.026.620.239	5.993.138.741	7.199.170.091
FEVEREIRO	5.714.136.854	7.399.875.222	6.458.762.752	5.599.891.512	5.843.040.389	7.315.674.047
MARÇO	6.356.591.399	7.579.826.457	7.457.927.358	6.314.268.423	6.811.788.911	8.189.162.330
ABRIL	6.706.376.473	7.552.626.867	6.081.144.580	5.615.736.153	6.133.185.466	7.508.046.979
MAIO	6.574.715.770	6.964.084.049	5.780.442.045	6.076.275.976	6.737.804.593	7.195.170.394
JUNHO	6.602.623.280	5.295.871.555	5.911.477.027	6.217.388.333	6.109.607.740	6.712.271.655
JULHO	6.604.132.595	6.507.946.206	6.112.032.961	5.857.409.926	6.126.986.856	7.801.421.435
AGOSTO	7.676.080.892	7.066.681.637	6.576.127.647	6.970.952.130	7.518.168.088	8.488.968.073
SETEMBRO	7.587.536.745	7.994.086.851	7.511.688.141	6.500.326.204	7.550.814.296	7.428.778.415
SUB-TOTAL	59.207.182.901	62.870.209.410	58.285.400.070	54.178.868.896	58.824.535.080	67.838.663.419
CRESC. PERÍODO	0,00	6,19 %	-7,29 %	-7,05 %	8,57 %	15,32 %
OUTUBRO	8.694.639.149	9.027.461.358	7.969.597.506	6.777.787.554	7.834.276.510	-
NOVEMBRO	8.588.386.499	8.640.498.715	7.252.056.928	7.233.667.001	8.557.365.336	-
DEZEMBRO	6.809.028.823	6.860.689.542	5.777.876.723	6.530.665.461	6.804.858.640	-
TOTAIS	83.299.237.372	87.398.859.025	79.284.931.227	74.720.988.912	82.021.035.566	67.838.663.419

(Valores em US\$ 1,00)

MESES	ANOS					
	2013	2014	2015	2016	2017	2018
JANEIRO	2.651.397.781	2.732.436.641	2.427.984.800	1.243.535.758	1.925.630.158	2.263.676.411
FEVEREIRO	2.895.726.374	3.104.365.156	2.293.187.556	1.407.361.526	1.890.951.582	2.255.835.352
MARÇO	3.205.866.148	3.258.598.709	2.375.514.368	1.774.518.288	2.176.568.543	2.482.015.618
ABRIL	3.349.503.782	3.382.581.005	1.998.273.061	1.627.655.253	1.932.807.723	2.171.587.603
MAIO	3.231.136.117	3.135.703.566	1.887.984.468	1.690.437.050	2.077.581.509	1.926.314.627
JUNHO	3.038.482.872	2.368.987.499	1.899.758.019	1.937.363.933	1.847.142.260	1.741.095.574
JULHO	2.932.302.902	2.925.445.566	1.896.321.231	1.808.400.718	1.959.256.477	2.078.549.925
AGOSTO	3.277.295.232	3.115.820.828	1.871.248.228	2.130.421.482	2.411.524.278	2.084.717.110
SETEMBRO	3.341.791.123	3.426.673.604	1.922.869.100	2.043.806.384	2.384.969.771	1.833.541.913
SUB-TOTAL	27.923.502.331	27.450.612.574	18.573.140.831	15.663.500.392	18.606.432.301	18.837.334.133
CRESC. PERÍODO	0,00	-1,69 %	-32,34 %	-15,67 %	18,79 %	1,24 %
OUTUBRO	3.972.694.485	3.687.236.596	2.053.967.038	1.966.913.594	2.393.607.244	-
NOVEMBRO	3.741.564.215	3.390.558.278	1.920.311.645	2.236.063.988	2.616.131.255	-
DEZEMBRO	2.903.018.044	2.599.336.797	1.537.609.900	2.075.005.707	2.053.676.970	-
TOTAIS	38.540.779.075	37.127.744.245	24.085.029.414	21.941.483.681	25.669.847.770	18.837.334.133

(*) Até Setembro - Dados Parciais

FONTE: CGPRO/SAP.

AQUISIÇÃO DE INSUMOS DE PRODUÇÃO E FATURAMENTO DO POLO INDUSTRIAL DE MANAUS – (JAN A SET)

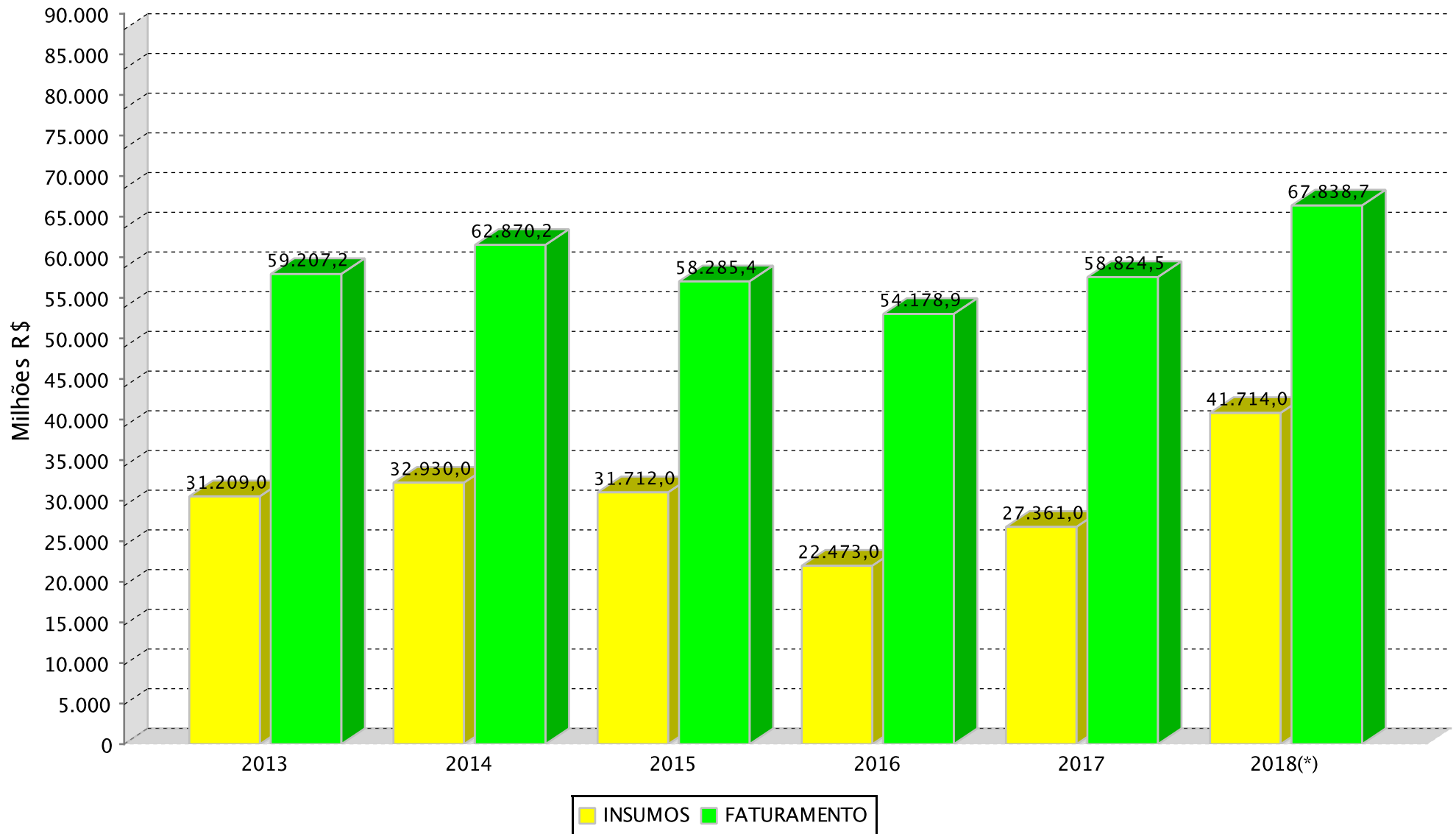

(*)Dados parciais.

SETOR INDUSTRIAL
RECEITA DO POLO INDUSTRIAL DE MANAUS - PIM (*)

(Valores Nominais em R\$ 1,00)

MESES	ANOS					
	2013	2014	2015	2016	2017	2018
JANEIRO	5.741.792.239	6.999.603.614	6.933.060.282	6.470.125.388	6.667.816.888	8.573.700.064
FEVEREIRO	6.110.254.602	8.007.128.830	6.865.018.688	6.143.088.840	6.395.709.995	7.884.251.929
MARÇO	6.844.494.763	8.112.575.228	8.035.004.124	6.981.551.511	7.407.922.729	8.890.209.484
ABRIL	7.105.915.310	9.070.535.410	6.487.653.174	6.249.644.904	7.536.707.093	8.684.353.734
MAIO	7.079.663.228	8.047.831.065	6.161.836.365	7.970.934.173	7.277.474.082	8.186.312.582
JUNHO	6.994.028.911	6.571.596.708	6.345.496.153	6.994.342.051	7.121.195.386	7.786.589.050
JULHO	7.229.809.748	8.003.074.404	6.585.993.082	6.473.090.630	6.754.521.359	8.778.350.902
AGOSTO	8.259.385.692	7.694.009.756	7.002.513.499	7.476.383.889	8.141.578.622	11.797.672.419
SETEMBRO	8.090.011.712	8.505.982.159	7.881.769.834	10.327.646.664	8.896.091.783	11.489.217.152
SUB-TOTAL	63.455.356.205	71.012.337.174	62.298.345.201	65.086.808.050	66.199.017.937	82.070.657.316
CRESC. PERÍODO	0,00	11,91 %	-12,27 %	4,48 %	1,71 %	23,98 %
OUTUBRO	9.159.912.683	9.487.453.784	8.459.096.761	8.247.733.785	8.726.063.111	-
NOVEMBRO	9.239.304.001	9.199.445.033	7.811.388.055	9.726.575.623	9.900.857.624	-
DEZEMBRO	7.708.140.705	7.389.716.533	6.474.034.777	7.330.112.772	16.071.229.634	-
TOTAIS	89.562.713.594	97.088.952.524	85.042.864.794	90.391.230.230	100.897.168.306	82.070.657.316

(Valores em US\$ 1,00)

MESES	ANOS					
	2013	2014	2015	2016	2017	2018
JANEIRO	2.827.076.435	2.938.293.852	2.631.941.493	1.600.644.547	2.142.408.151	2.695.877.768
FEVEREIRO	3.096.465.110	3.359.117.687	2.437.428.968	1.543.877.567	2.069.809.060	2.431.160.015
MARÇO	3.451.934.014	3.487.629.607	2.559.326.047	1.962.046.908	2.367.050.974	2.694.492.782
ABRIL	3.549.053.696	4.062.403.892	2.131.852.384	1.811.386.269	2.375.112.534	2.511.816.317
MAIO	3.479.291.934	3.623.680.069	2.012.553.929	2.217.536.284	2.243.986.951	2.191.666.466
JUNHO	3.218.605.113	2.939.654.085	2.039.237.765	2.179.465.926	2.152.979.618	2.019.762.671
JULHO	3.210.110.003	3.597.534.120	2.043.372.245	1.998.484.295	2.159.926.247	2.338.835.399
AGOSTO	3.526.336.646	3.392.420.527	1.992.577.042	2.284.888.570	2.611.489.165	2.897.267.293
SETEMBRO	3.563.096.988	3.646.098.058	2.017.603.951	3.247.177.068	2.809.883.696	2.835.723.455
SUB-TOTAL	29.921.969.939	31.046.831.897	19.865.893.824	18.845.507.434	20.932.646.396	22.616.602.166
CRESC. PERÍODO	0,00	3,76 %	-36,01 %	-5,14 %	11,07 %	8,04 %
OUTUBRO	4.185.284.055	3.875.118.974	2.180.123.389	2.393.491.914	2.666.074.889	-
NOVEMBRO	4.025.138.974	3.609.890.532	2.068.419.980	3.006.669.435	3.026.859.561	-
DEZEMBRO	3.286.352.891	2.799.771.362	1.722.871.644	2.329.016.227	4.850.227.745	-
TOTAIS	41.418.745.859	41.331.612.765	25.837.308.837	26.574.685.010	31.475.808.591	22.616.602.166

(*) Corresponde ao valor de todas receitas geradas pelas empresas, quer sejam operacionais, financeiras, de assistência técnica, receitas recuperadas e outras.

(**) Até Setembro - Dados Parciais

FONTE: CGPRO/SAP

SETOR INDUSTRIAL

INVESTIMENTOS PRODUTIVOS REALIZADOS PELAS EMPRESAS ATIVAS DO PIM

SUBSETORES	2013	2014	2015	2016	2017	2018(*)
	INVESTIMENTO EM U\$S 1.00	INVESTIMENTO EM U\$S 1.00	INVESTIMENTO EM U\$S 1.00	INVESTIMENTO EM U\$S 1.00	INVESTIMENTO EM U\$S 1.00	INVESTIMENTO EM U\$S 1.00
	TOTAL	TOTAL	TOTAL	TOTAL	TOTAL	TOTAL
Sem subsetor(Polo)	0	0	0	0	538.635	62.526
Eletroeletrônico	3.451.673.631	3.207.675.656	2.438.630.702	2.090.189.229	2.628.443.528	2.611.188.129
Relojoeiro	50.485.288	114.332.355	78.699.801	77.139.745	87.284.855	85.082.644
Duas rodas	2.460.815.355	2.212.788.146	1.475.122.867	1.536.886.497	1.590.480.980	1.453.234.329
Termoplástico	1.199.825.496	1.411.609.292	1.042.485.781	1.108.502.329	1.512.731.004	1.494.489.278
Bebidas	89.514.444	90.601.988	93.753.344	95.463.668	85.767.348	98.764.056
Metalúrgico	514.621.826	661.996.951	496.224.212	443.956.393	456.980.162	455.969.263
Mecânico	454.360.573	449.887.973	363.950.103	372.970.720	353.609.027	333.142.772
Madeireiro	50.524.556	45.856.827	31.861.306	26.343.812	28.586.932	24.908.883
Papel e papelão	96.891.047	108.072.959	97.523.130	126.782.826	150.254.411	215.642.234
Químico	1.057.907.492	1.048.316.021	871.151.800	1.084.666.795	1.224.042.081	1.256.750.082
Material de limpeza e velas	432.219	787.014	564.728	539.486	578.744	539.876
Vestuário e calçados	23.192.695	34.135.638	30.834.805	29.289.392	30.499.416	24.189.220
Produtos Alimentícios	27.531.355	29.971.689	28.279.330	28.226.124	30.811.394	33.114.579
Editorial e gráfico	61.589.639	62.387.741	50.351.851	43.552.819	40.159.156	35.294.537
Têxtil	6.740.476	32.609.557	25.934.766	14.247.652	1.840.580	1.411.313
Mineral não metálico	231.860.735	129.001.934	228.501.426	564.663.574	61.120.174	42.178.390
Mobiliário	17.529.617	22.050.285	16.383.341	17.226.357	15.754.872	23.137.387
Beneficiamento de borracha	41.490.604	40.563.309	29.123.561	42.004.379	23.149.833	21.706.438
Ótico	37.601.010	36.295.669	37.423.069	49.147.774	29.508.682	58.274.767
Brinquedos	7.683.766	13.968.189	9.851.035	10.106.970	9.662.631	7.296.564
Isqueiros, canetas e	742.910.873	728.195.486	597.414.458	632.573.976	734.453.571	690.580.989
Naval	25.403.368	29.066.813	21.789.847	23.653.023	26.432.572	20.196.061
DIVERSOS	9.879.275	10.647.501	12.373.203	6.605.284	17.549.110	8.522.703
TOTAIS	10.660.465.340	10.520.818.993	8.078.228.466	8.424.738.824	9.140.239.698	8.995.677.020

Obs.: Os Investimentos Totais = média mensal

(*) Até Setembro - Dados Parciais

Fonte: CGPRO/SAP

SETOR INDUSTRIAL
AQUISIÇÃO DE INSUMOS E FATURAMENTO DO POLO INDUSTRIAL DE MANAUS - PIM

ANO	AQUISIÇÃO DE INSUMOS						TOTAL (R\$ 1,00)	FATURAMENTO						TOTAL (R\$ 1,00)
	REGIONAL	%	NACIONAL	%	EXTERIOR	%		REGIONAL	%	NACIONAL	%	EXTERIOR	%	
2013	9.473.794.297	22,35	6.148.432.732	14,50	26.767.418.839	63,15	42.389.645.868	10.382.396.067	12,46	71.054.037.841	85,30	1.862.803.464	2,24	83.299.237.372
2014	9.248.913.847	21,63	6.417.992.560	15,01	27.101.098.518	63,37	42.768.004.925	10.688.783.615	12,23	75.025.820.839	85,84	1.684.254.571	1,93	87.398.859.025
2015	8.666.816.937	21,39	5.933.995.900	14,64	25.925.182.357	63,97	40.525.995.194	8.854.046.171	11,17	68.378.330.724	86,24	2.052.554.332	2,59	79.284.931.227
2016	7.049.206.252	22,95	5.338.167.403	17,38	18.323.065.869	59,66	30.710.439.524	7.724.790.721	10,34	65.437.326.102	87,58	1.558.872.089	2,09	74.720.988.912
2017	8.012.201.176	21,21	6.230.701.317	16,49	23.541.371.888	62,30	37.784.274.381	8.671.918.510	10,57	71.812.725.989	87,55	1.536.391.067	1,87	82.021.035.566
2018(*)	7.127.976.797	17,09	9.208.890.132	22,08	25.377.493.338	60,84	41.714.360.267	7.618.752.918	11,23	58.832.014.662	86,72	1.387.895.839	2,05	67.838.663.419

ANO	AQUISIÇÃO DE INSUMOS						TOTAL (US\$ 1,00)	FATURAMENTO						TOTAL (US\$ 1,00)
	REGIONAL	%	NACIONAL	%	EXTERIOR	%		REGIONAL	%	NACIONAL	%	EXTERIOR	%	
2013	4.384.535.269	22,37	2.855.691.714	14,57	12.357.209.974	63,06	19.597.436.957	4.818.618.081	12,50	32.859.428.224	85,26	862.732.769	2,24	38.540.779.074
2014	3.940.648.975	21,60	2.734.905.751	14,99	11.570.266.045	63,41	18.245.820.771	4.554.564.729	12,27	31.854.997.228	85,80	718.182.288	1,93	37.127.744.244
2015	2.663.952.454	21,36	1.798.708.747	14,42	8.011.376.475	64,22	12.474.037.677	2.708.276.433	11,24	20.761.119.973	86,20	615.633.009	2,56	24.085.029.415
2016	2.059.267.883	22,93	1.562.846.204	17,40	5.360.012.265	59,67	8.982.126.352	2.259.920.173	10,30	19.231.008.964	87,65	450.554.542	2,05	21.941.483.679
2017	2.509.266.525	21,21	1.948.976.562	16,48	7.369.669.400	62,31	11.827.912.486	2.715.092.294	10,58	22.473.437.351	87,55	481.318.126	1,88	25.669.847.771
2018(*)	1.981.342.565	17,29	2.496.460.964	21,79	6.979.502.431	60,92	11.457.305.960	2.121.289.561	11,26	16.334.247.223	86,71	381.797.350	2,03	18.837.334.134

(*) Até Setembro - Dados Parciais

Fonte: CGPRO/SAP

AQUISIÇÃO DE INSUMOS DE PRODUÇÃO
POLO INDUSTRIAL DE MANAUS – (JAN A SET DE 2013 A 2018)

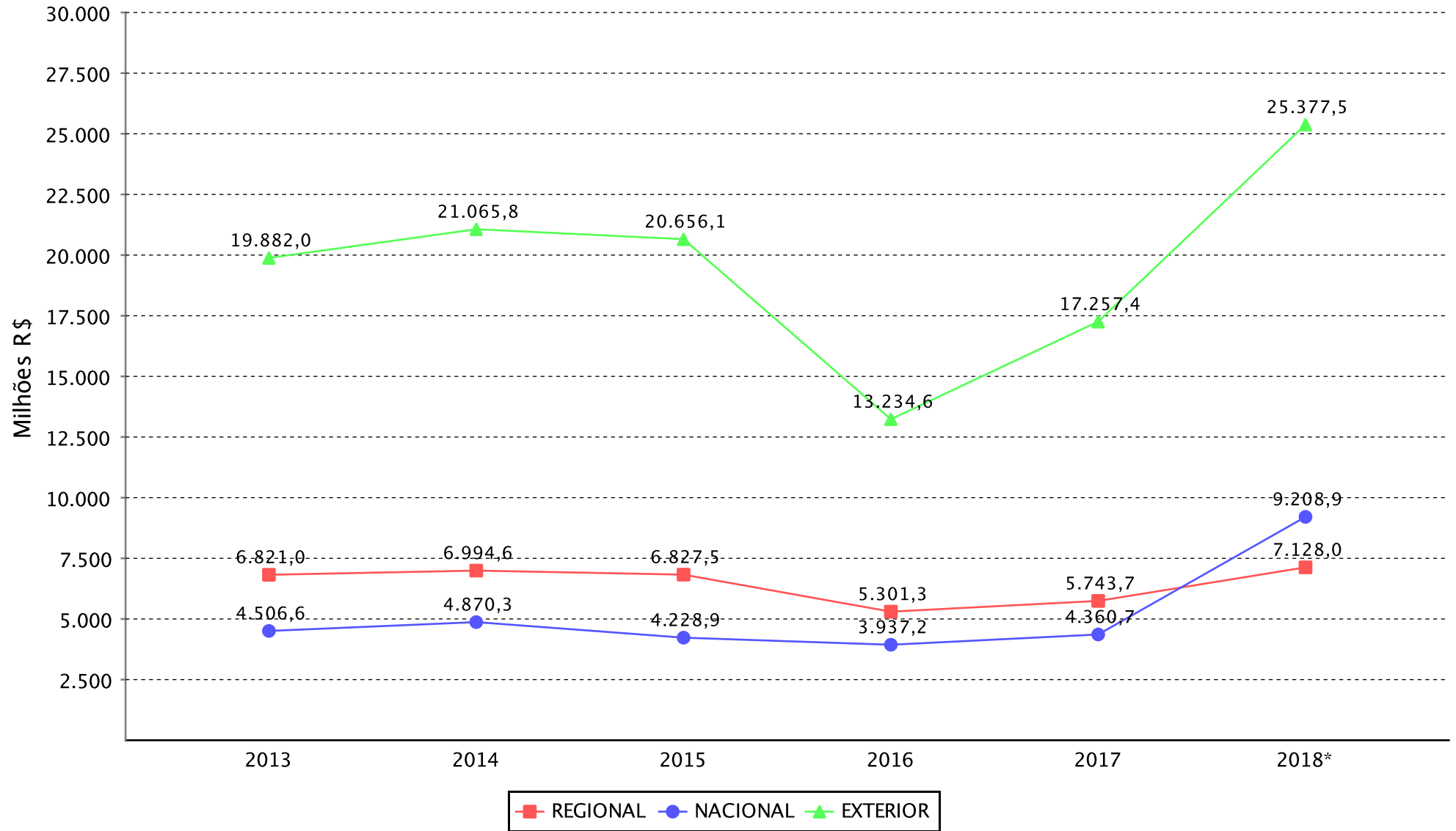

(*)Dados parciais.

SETOR INDUSTRIAL
AQUISIÇÃO DE INSUMOS E FATURAMENTO DO SUBSETOR ELETROELETRÔNICO(*)

ANO	AQUISIÇÃO DE INSUMOS						TOTAL (R\$ 1,00)	FATURAMENTO						TOTAL (R\$ 1,00)
	REGIONAL	%	NACIONAL	%	EXTERIOR	%		REGIONAL	%	NACIONAL	%	EXTERIOR	%	
2013	4.025.989.820	17,70	854.379.278	3,76	17.864.875.869	78,54	22.745.244.967	3.735.378.753	9,00	37.450.667.937	90,27	302.900.193	0,73	41.488.946.883
2014	3.744.304.026	16,59	848.322.201	3,76	17.971.891.039	79,65	22.564.517.266	3.933.546.388	9,14	38.844.221.801	90,29	244.562.968	0,57	43.022.331.157
2015	3.681.820.064	17,98	742.500.083	3,63	16.055.275.369	78,40	20.479.595.516	2.966.801.919	8,36	32.300.104.958	91,04	212.869.827	0,60	35.479.776.704
2016	2.579.221.364	17,75	910.586.207	6,27	11.040.246.988	75,98	14.530.054.559	2.390.201.945	7,14	30.943.106.400	92,46	132.439.726	0,40	33.465.748.071
2017	3.461.628.944	17,56	1.397.694.570	7,09	14.852.069.588	75,35	19.711.393.102	2.950.038.572	7,29	37.356.546.341	92,33	151.198.341	0,37	40.457.783.254
2018(**)	3.197.078.832	15,68	1.379.419.709	6,77	15.808.148.690	77,55	20.384.647.231	2.718.309.876	8,17	30.407.859.351	91,37	154.620.010	0,46	33.280.789.237

ANO	AQUISIÇÃO DE INSUMOS						TOTAL (US\$ 1,00)	FATURAMENTO						TOTAL (US\$ 1,00)
	REGIONAL	%	NACIONAL	%	EXTERIOR	%		REGIONAL	%	NACIONAL	%	EXTERIOR	%	
2013	1.860.252.291	17,73	391.003.256	3,73	8.242.729.090	78,55	10.493.984.637	1.734.430.118	9,05	17.279.767.722	90,21	141.018.321	0,74	19.155.216.161
2014	1.597.834.755	16,58	360.056.605	3,74	7.679.160.298	79,68	9.637.051.658	1.682.487.984	9,19	16.524.473.577	90,24	104.725.858	0,57	18.311.687.419
2015	1.139.885.918	17,90	228.166.134	3,58	5.000.804.640	78,52	6.368.856.692	903.263.427	8,36	9.838.403.254	91,04	65.419.482	0,61	10.807.086.163
2016	758.043.088	17,77	267.604.536	6,27	3.241.220.111	75,96	4.266.867.735	698.400.859	7,11	9.081.603.041	92,49	38.622.635	0,39	9.818.626.535
2017	1.083.282.503	17,54	437.558.258	7,08	4.656.290.334	75,38	6.177.131.095	922.646.044	7,28	11.695.842.499	92,34	47.217.614	0,37	12.665.706.157
2018(**)	887.968.038	15,71	383.296.743	6,78	4.379.675.694	77,50	5.650.940.475	757.908.799	8,15	8.502.175.613	91,41	41.404.709	0,45	9.301.489.121

FONTE: CGPRO/SAP

(*) Inclusive Bens de Informática produzidos pelo Polo.

(**) Até Setembro - Dados Parciais

SETOR INDUSTRIAL
AQUISIÇÃO DE INSUMOS E FATURAMENTO DO SUBSETOR RELOJOEIRO

ANO	AQUISIÇÃO DE INSUMOS						TOTAL (R\$ 1,00)	FATURAMENTO						TOTAL (R\$ 1,00)
	REGIONAL	%	NACIONAL	%	EXTERIOR	%		REGIONAL	%	NACIONAL	%	EXTERIOR	%	
2013	13.242.108	2,84	20.967.818	4,49	432.486.104	92,67	466.696.030	25.735.005	2,04	1.236.319.587	97,93	364.349	0,03	1.262.418.941
2014	9.147.161	2,45	5.765.303	1,54	358.391.692	96,01	373.304.156	38.351.925	2,98	1.250.540.293	97,02	54.950	0,00	1.288.947.168
2015	9.951.749	2,25	5.100.837	1,15	428.112.697	96,60	443.165.283	35.287.653	2,65	1.298.580.899	97,34	138.496	0,01	1.334.007.048
2016	12.539.578	3,07	59.374.308	14,53	336.628.791	82,40	408.542.677	36.045.040	2,84	1.231.392.899	97,11	592.798	0,05	1.268.030.737
2017	13.451.109	2,39	122.615.116	21,79	426.682.628	75,82	562.748.853	48.581.352	3,82	1.221.582.237	96,15	311.135	0,02	1.270.474.724
2018(*)	8.733.091	1,74	62.619.690	12,49	429.934.400	85,77	501.287.181	150.409.079	18,12	679.732.536	81,88	35.559	0,00	830.177.174

ANO	AQUISIÇÃO DE INSUMOS						TOTAL (US\$ 1,00)	FATURAMENTO						TOTAL (US\$ 1,00)
	REGIONAL	%	NACIONAL	%	EXTERIOR	%		REGIONAL	%	NACIONAL	%	EXTERIOR	%	
2013	6.132.648	2,81	10.295.365	4,71	201.994.622	92,48	218.422.635	11.920.515	2,04	573.063.357	97,94	160.652	0,03	585.144.524
2014	3.907.531	2,45	2.448.859	1,54	153.023.950	96,01	159.380.340	16.497.498	3,01	530.945.644	96,98	23.512	0,00	547.466.654
2015	2.987.152	2,22	1.571.057	1,17	129.943.580	96,61	134.501.789	10.623.364	2,66	388.502.612	97,33	41.221	0,01	399.167.197
2016	3.697.294	3,10	18.492.795	15,48	97.243.993	81,42	119.434.082	10.576.236	2,85	360.871.279	97,11	170.121	0,05	371.617.636
2017	4.198.453	2,37	38.683.024	21,87	133.970.230	75,75	176.851.707	14.905.911	3,76	381.906.412	96,22	94.885	0,02	396.907.208
2018(*)	2.409.333	1,75	17.225.191	12,51	118.022.003	85,74	137.656.527	43.979.705	19,15	185.711.677	80,85	9.324	0,00	229.700.706

FONTE: CGPRO/SAP

(*) Até Setembro - Dados Parciais

SETOR INDUSTRIAL
AQUISIÇÃO DE INSUMOS E FATURAMENTO DO SUBSETOR DUAS RODAS

ANO	AQUISIÇÃO DE INSUMOS						TOTAL (R\$ 1,00)	FATURAMENTO						TOTAL (R\$ 1,00)
	REGIONAL	%	NACIONAL	%	EXTERIOR	%		REGIONAL	%	NACIONAL	%	EXTERIOR	%	
2013	3.588.952.245	44,04	1.702.653.543	20,89	2.857.048.157	35,06	8.148.653.945	2.072.636.455	14,89	11.375.663.563	81,70	475.025.174	3,41	13.923.325.192
2014	3.427.308.694	43,62	1.599.158.129	20,35	2.829.990.291	36,02	7.856.457.114	2.098.965.065	15,34	11.147.052.159	81,47	437.085.670	3,19	13.683.102.894
2015	3.100.403.992	39,69	1.319.090.606	16,89	3.391.263.346	43,42	7.810.757.944	1.915.704.346	14,72	10.621.196.811	81,59	480.185.399	3,69	13.017.086.556
2016	2.584.674.350	44,45	958.919.594	16,49	2.271.708.299	39,06	5.815.302.243	1.608.474.597	15,26	8.533.429.456	80,97	397.335.870	3,77	10.539.239.923
2017	2.720.291.011	44,70	1.051.169.486	17,27	2.314.709.489	38,03	6.086.169.986	1.637.184.897	15,06	8.701.932.505	80,05	531.356.840	4,89	10.870.474.242
2018(*)	2.382.094.775	26,66	4.182.526.996	46,81	2.370.093.308	26,53	8.934.715.079	1.393.953.320	14,53	7.769.170.256	80,99	429.242.728	4,47	9.592.366.304

ANO	AQUISIÇÃO DE INSUMOS						TOTAL (US\$ 1,00)	FATURAMENTO						TOTAL (US\$ 1,00)
	REGIONAL	%	NACIONAL	%	EXTERIOR	%		REGIONAL	%	NACIONAL	%	EXTERIOR	%	
2013	1.668.046.277	44,07	791.641.177	20,92	1.325.347.550	35,02	3.785.035.004	963.428.331	14,87	5.299.363.164	81,78	217.373.550	3,35	6.480.165.045
2014	1.461.187.168	43,56	685.140.034	20,42	1.208.257.514	36,02	3.354.584.716	892.529.023	15,33	4.745.126.581	81,48	186.314.533	3,20	5.823.970.137
2015	955.390.448	39,97	401.902.099	16,82	1.032.711.333	43,21	2.390.003.880	590.712.798	14,80	3.260.446.418	81,71	139.208.308	3,49	3.990.367.524
2016	754.014.852	44,68	280.596.919	16,63	652.990.096	38,69	1.687.601.867	469.591.175	15,22	2.498.596.198	81,00	116.407.677	3,77	3.084.595.050
2017	852.682.752	44,71	329.589.636	17,28	724.939.261	38,01	1.907.211.649	513.053.323	15,07	2.725.902.144	80,05	166.240.644	4,88	3.405.196.111
2018(*)	661.813.218	27,03	1.130.243.786	46,16	656.462.714	26,81	2.448.519.718	386.839.199	14,54	2.153.937.247	80,96	119.682.351	4,50	2.660.458.797

FONTE: CGPRO/SAP

(*) Até Setembro - Dados Parciais

SETOR INDUSTRIAL
AQUISIÇÃO DE INSUMOS E FATURAMENTO DO SUBSETOR TERMOPLÁSTICO

ANO	AQUISIÇÃO DE INSUMOS						TOTAL (R\$ 1,00)	FATURAMENTO						TOTAL (R\$ 1,00)
	REGIONAL	%	NACIONAL	%	EXTERIOR	%		REGIONAL	%	NACIONAL	%	EXTERIOR	%	
2013	353.774.995	14,86	685.373.089	28,80	1.340.817.426	56,34	2.379.965.510	1.122.263.908	27,85	2.887.738.188	71,66	19.968.689	0,50	4.029.970.785
2014	451.450.855	18,24	743.572.748	30,04	1.280.512.610	51,73	2.475.536.213	1.210.571.462	27,22	3.227.431.266	72,56	9.938.502	0,22	4.447.941.230
2015	366.057.454	15,38	774.195.860	32,54	1.239.304.298	52,08	2.379.557.612	1.116.596.705	26,39	3.100.603.654	73,27	14.634.426	0,35	4.231.834.785
2016	237.957.889	11,82	718.744.669	35,70	1.056.455.775	52,48	2.013.158.333	885.524.872	20,27	3.467.781.298	79,38	15.107.714	0,35	4.368.413.884
2017	244.007.859	8,36	828.750.358	28,39	1.846.628.387	63,25	2.919.386.604	1.088.418.939	23,22	3.576.877.165	76,29	23.111.532	0,49	4.688.407.636
2018(*)	285.448.561	13,37	522.287.075	24,47	1.326.614.509	62,16	2.134.350.145	912.677.560	22,00	3.227.199.571	77,79	8.583.772	0,21	4.148.460.903

ANO	AQUISIÇÃO DE INSUMOS						TOTAL (US\$ 1,00)	FATURAMENTO						TOTAL (US\$ 1,00)
	REGIONAL	%	NACIONAL	%	EXTERIOR	%		REGIONAL	%	NACIONAL	%	EXTERIOR	%	
2013	162.998.039	14,79	320.708.396	29,11	618.070.859	56,10	1.101.777.294	518.153.124	27,79	1.337.231.547	71,72	9.243.639	0,50	1.864.628.310
2014	192.196.850	18,24	315.456.909	29,94	546.036.966	51,82	1.053.690.725	514.333.184	27,17	1.374.492.006	72,61	4.125.779	0,22	1.892.950.969
2015	112.817.131	15,53	234.880.465	32,33	378.786.543	52,14	726.484.139	344.497.775	26,60	946.256.850	73,07	4.317.673	0,33	1.295.072.298
2016	69.872.570	11,79	210.961.384	35,59	311.905.893	52,62	592.739.847	260.541.948	20,35	1.015.319.712	79,30	4.427.700	0,35	1.280.289.360
2017	76.064.614	8,39	258.445.929	28,50	572.245.484	63,11	906.756.027	340.868.096	23,21	1.120.507.402	76,30	7.249.096	0,49	1.468.624.594
2018(*)	83.462.929	14,06	145.806.418	24,56	364.308.629	61,38	593.577.976	255.554.710	22,31	887.633.352	77,49	2.270.041	0,20	1.145.458.103

FONTE: CGPRO/SAP

(*) Até Setembro - Dados Parciais

SETOR INDUSTRIAL
AQUISIÇÃO DE INSUMOS E FATURAMENTO DO SUBSETOR METALÚRGICO

ANO	AQUISIÇÃO DE INSUMOS						TOTAL (R\$ 1,00)	FATURAMENTO						TOTAL (R\$ 1,00)
	REGIONAL	%	NACIONAL	%	EXTERIOR	%		REGIONAL	%	NACIONAL	%	EXTERIOR	%	
2013	264.276.612	15,08	963.638.603	54,99	524.593.225	29,93	1.752.508.440	1.058.857.093	30,37	2.399.694.073	68,83	27.881.374	0,80	3.486.432.540
2014	272.378.492	13,98	1.070.772.431	54,97	604.829.658	31,05	1.947.980.581	1.006.912.672	24,93	3.015.800.058	74,65	16.948.893	0,42	4.039.661.623
2015	187.254.210	10,29	1.072.357.185	58,94	559.761.828	30,77	1.819.373.223	769.232.945	18,48	3.387.763.488	81,37	6.389.638	0,15	4.163.386.071
2016	208.709.887	13,12	1.038.375.297	65,27	343.848.977	21,61	1.590.934.161	741.235.664	17,22	3.545.493.625	82,35	18.902.105	0,44	4.305.631.394
2017	225.518.515	12,50	1.135.597.600	62,97	442.322.915	24,53	1.803.439.030	805.866.237	16,91	3.950.159.744	82,88	9.868.944	0,21	4.765.894.925
2018(*)	186.660.741	12,22	895.441.324	58,61	445.628.939	29,17	1.527.731.004	735.363.491	17,56	3.400.945.762	81,23	50.552.189	1,21	4.186.861.442

ANO	AQUISIÇÃO DE INSUMOS						TOTAL (US\$ 1,00)	FATURAMENTO						TOTAL (US\$ 1,00)
	REGIONAL	%	NACIONAL	%	EXTERIOR	%		REGIONAL	%	NACIONAL	%	EXTERIOR	%	
2013	123.157.003	15,15	446.194.611	54,90	243.320.594	29,94	812.672.208	492.743.532	30,52	1.109.010.142	68,69	12.759.427	0,79	1.614.513.101
2014	116.353.505	13,99	454.929.243	54,69	260.567.245	31,32	831.849.993	429.068.752	25,06	1.276.262.129	74,53	7.161.296	0,42	1.712.492.177
2015	56.797.259	10,10	328.814.871	58,48	176.632.491	31,42	562.244.621	236.079.637	18,78	1.018.970.116	81,07	1.829.006	0,15	1.256.878.759
2016	61.361.701	13,22	302.525.402	65,17	100.321.363	21,61	464.208.466	217.633.713	17,21	1.041.095.391	82,35	5.527.321	0,44	1.264.256.425
2017	70.628.078	12,53	354.000.522	62,82	138.904.339	24,65	563.532.939	252.627.691	16,94	1.235.390.947	82,85	3.072.033	0,21	1.491.090.671
2018(*)	51.394.081	12,23	245.490.144	58,41	123.434.020	29,37	420.318.245	202.701.283	17,56	937.603.886	81,23	13.882.685	1,20	1.154.187.854

FONTE: CGPRO/SAP

(*) Até Setembro - Dados Parciais

SETOR INDUSTRIAL
AQUISIÇÃO DE INSUMOS E FATURAMENTO DO SUBSETOR MECÂNICO

ANO	AQUISIÇÃO DE INSUMOS						TOTAL (R\$ 1,00)	FATURAMENTO						TOTAL (R\$ 1,00)
	REGIONAL	%	NACIONAL	%	EXTERIOR	%		REGIONAL	%	NACIONAL	%	EXTERIOR	%	
2013	492.382.436	17,15	611.519.611	21,30	1.767.231.450	61,55	2.871.133.497	526.311.122	13,48	3.372.278.739	86,38	5.381.920	0,14	3.903.971.781
2014	562.139.050	16,63	784.764.759	23,22	2.033.103.017	60,15	3.380.006.826	501.567.427	11,14	3.996.246.535	88,77	3.790.121	0,08	4.501.604.083
2015	438.931.535	13,76	804.895.928	25,24	1.945.664.692	61,00	3.189.492.155	429.671.454	9,71	3.973.858.177	89,84	19.683.418	0,45	4.423.213.049
2016	312.303.239	18,54	326.390.474	19,38	1.045.584.306	62,08	1.684.278.019	355.719.186	9,37	3.436.105.546	90,46	6.530.024	0,17	3.798.354.756
2017	312.993.941	15,81	484.284.344	24,46	1.182.477.666	59,73	1.979.755.951	433.708.902	8,74	4.525.074.159	91,16	5.369.994	0,11	4.964.153.055
2018(*)	240.888.884	8,59	211.753.472	7,55	2.352.420.111	83,86	2.805.062.467	364.314.194	11,39	2.830.824.271	88,49	3.726.982	0,12	3.198.865.447

ANO	AQUISIÇÃO DE INSUMOS						TOTAL (US\$ 1,00)	FATURAMENTO						TOTAL (US\$ 1,00)
	REGIONAL	%	NACIONAL	%	EXTERIOR	%		REGIONAL	%	NACIONAL	%	EXTERIOR	%	
2013	225.739.940	17,15	281.961.918	21,43	808.186.120	61,42	1.315.887.978	244.410.964	13,55	1.556.944.933	86,31	2.547.372	0,14	1.803.903.269
2014	237.461.004	16,59	332.939.921	23,26	860.756.030	60,14	1.431.156.955	213.989.341	11,31	1.675.805.158	88,60	1.610.227	0,09	1.891.404.726
2015	134.760.172	14,06	232.391.891	24,25	591.113.234	61,69	958.265.297	129.973.858	9,87	1.180.096.225	89,62	6.751.560	0,51	1.316.821.643
2016	92.908.256	18,79	96.271.510	19,47	305.252.917	61,74	494.432.683	104.651.429	9,28	1.021.442.111	90,55	1.907.173	0,17	1.128.000.713
2017	98.065.705	15,83	151.143.401	24,39	370.367.817	59,78	619.576.923	135.787.471	8,76	1.411.738.133	91,13	1.678.020	0,11	1.549.203.624
2018(*)	66.106.778	9,02	58.620.076	7,99	608.563.611	82,99	733.290.465	100.183.423	11,41	776.843.065	88,47	1.035.730	0,12	878.062.218

FONTE: CGPRO/SAP

(*) Até Setembro - Dados Parciais

SETOR INDUSTRIAL
AQUISIÇÃO DE INSUMOS E FATURAMENTO DO SUBSETOR MADEIREIRO

ANO	AQUISIÇÃO DE INSUMOS						TOTAL (R\$ 1,00)	FATURAMENTO						TOTAL (R\$ 1,00)
	REGIONAL	%	NACIONAL	%	EXTERIOR	%		REGIONAL	%	NACIONAL	%	EXTERIOR	%	
2013	16.713.674	50,30	16.037.226	48,26	479.643	1,44	33.230.543	29.219.569	47,77	9.296.911	15,20	22.647.283	37,03	61.163.763
2014	12.136.829	47,32	9.922.948	38,68	3.591.326	14,00	25.651.103	20.907.106	39,76	3.188.331	6,06	28.491.594	54,18	52.587.031
2015	9.802.697	40,95	7.646.065	31,94	6.489.994	27,11	23.938.756	17.317.764	30,65	3.300.129	5,84	35.889.965	63,51	56.507.858
2016	8.457.781	50,54	5.359.025	32,02	2.918.827	17,44	16.735.633	14.978.051	28,84	2.334.336	4,49	34.622.887	66,67	51.935.274
2017	8.489.518	42,11	6.368.095	31,59	5.302.429	26,30	20.160.042	13.765.740	25,26	2.387.941	4,38	38.345.099	70,36	54.498.780
2018(*)	4.450.374	33,16	3.505.769	26,12	5.464.695	40,72	13.420.838	7.265.223	18,34	355.449	0,90	31.983.350	80,76	39.604.022

ANO	AQUISIÇÃO DE INSUMOS						TOTAL (US\$ 1,00)	FATURAMENTO						TOTAL (US\$ 1,00)
	REGIONAL	%	NACIONAL	%	EXTERIOR	%		REGIONAL	%	NACIONAL	%	EXTERIOR	%	
2013	7.663.269	50,24	7.375.614	48,36	213.179	1,40	15.252.062	13.586.712	47,68	4.414.617	15,49	10.496.704	36,83	28.498.033
2014	5.152.925	46,84	4.292.960	39,02	1.554.790	14,13	11.000.675	8.905.347	39,95	1.354.601	6,08	12.031.043	53,97	22.290.991
2015	2.988.935	40,52	2.372.398	32,16	2.014.565	27,31	7.375.898	5.322.213	31,28	954.876	5,61	10.737.139	63,11	17.014.228
2016	2.475.711	50,00	1.576.981	31,85	898.419	18,15	4.951.111	4.358.717	29,31	636.514	4,28	9.876.264	66,41	14.871.495
2017	2.657.572	42,01	1.996.033	31,55	1.672.084	26,43	6.325.689	4.315.217	25,28	752.527	4,41	12.000.223	70,31	17.067.967
2018(*)	1.233.096	32,66	1.002.559	26,55	1.540.217	40,79	3.775.872	2.043.371	19,06	110.745	1,03	8.566.662	79,91	10.720.778

FONTE: CGPRO/SAP

(*) Até Setembro - Dados Parciais

SETOR INDUSTRIAL
AQUISIÇÃO DE INSUMOS E FATURAMENTO DO SUBSETOR PAPEL E PAPELÃO

ANO	AQUISIÇÃO DE INSUMOS						TOTAL (R\$ 1,00)	FATURAMENTO						TOTAL (R\$ 1,00)
	REGIONAL	%	NACIONAL	%	EXTERIOR	%		REGIONAL	%	NACIONAL	%	EXTERIOR	%	
2013	46.905.309	27,75	92.313.986	54,62	29.800.706	17,63	169.020.001	317.320.434	82,76	66.113.353	17,24	0	0,00	383.433.787
2014	67.151.849	34,80	78.244.970	40,55	47.540.780	24,64	192.937.599	342.169.494	82,80	71.094.243	17,20	0	0,00	413.263.737
2015	63.420.514	34,05	71.908.348	38,61	50.937.856	27,35	186.266.718	310.416.778	88,96	37.979.596	10,88	554.512	0,16	348.950.886
2016	66.458.792	37,37	79.794.938	44,87	31.579.072	17,76	177.832.802	261.515.120	81,72	58.489.870	18,28	0	0,00	320.004.990
2017	111.440.007	36,09	156.622.049	50,73	40.681.070	13,18	308.743.126	362.836.337	82,11	79.030.884	17,89	0	0,00	441.867.221
2018(*)	83.518.488	11,99	583.355.037	83,74	29.766.304	4,27	696.639.829	277.222.323	72,91	102.996.069	27,09	5.022	0,00	380.223.414

ANO	AQUISIÇÃO DE INSUMOS						TOTAL (US\$ 1,00)	FATURAMENTO						TOTAL (US\$ 1,00)
	REGIONAL	%	NACIONAL	%	EXTERIOR	%		REGIONAL	%	NACIONAL	%	EXTERIOR	%	
2013	22.063.357	28,05	42.899.324	54,54	13.693.921	17,41	78.656.602	147.887.210	82,83	30.663.974	17,17	0	0,00	178.551.184
2014	28.583.945	34,73	33.488.813	40,69	20.227.477	24,58	82.300.235	145.744.209	82,83	30.214.760	17,17	0	0,00	175.958.969
2015	19.268.443	33,50	22.241.847	38,67	16.005.749	27,83	57.516.039	95.214.631	89,02	11.596.704	10,84	152.962	0,14	106.964.297
2016	19.180.833	36,93	23.341.725	44,94	9.419.822	18,14	51.942.380	76.613.653	81,71	17.152.354	18,29	0	0,00	93.766.007
2017	35.136.418	36,13	49.361.050	50,75	12.764.386	13,12	97.261.854	113.625.657	82,17	24.657.685	17,83	0	0,00	138.283.342
2018(*)	22.260.795	12,54	147.047.341	82,86	8.163.849	4,60	177.471.985	77.738.686	73,73	27.692.766	26,27	1.240	0,00	105.432.692

FONTE: CGPRO/SAP

(*) Até Setembro - Dados Parciais

SETOR INDUSTRIAL
AQUISIÇÃO DE INSUMOS E FATURAMENTO DO SUBSETOR QUÍMICO(*)

ANO	AQUISIÇÃO DE INSUMOS						TOTAL (R\$ 1,00)	FATURAMENTO						TOTAL (R\$ 1,00)
	REGIONAL	%	NACIONAL	%	EXTERIOR	%		REGIONAL	%	NACIONAL	%	EXTERIOR	%	
2013	255.290.893	11,77	747.846.734	34,48	1.166.045.875	53,76	2.169.183.502	229.652.429	2,25	9.245.440.329	90,53	737.431.491	7,22	10.212.524.249
2014	314.482.291	14,70	523.314.215	24,47	1.300.948.266	60,83	2.138.744.772	298.234.889	2,71	10.048.832.455	91,27	662.845.186	6,02	11.009.912.530
2015	311.445.826	12,65	626.625.319	25,46	1.523.487.785	61,89	2.461.558.930	245.631.269	2,13	10.315.175.740	89,26	995.645.957	8,62	11.556.452.966
2016	351.296.650	12,87	727.496.519	26,65	1.650.612.353	60,48	2.729.405.522	360.024.384	3,10	10.572.206.196	90,90	698.630.456	6,01	11.630.861.036
2017	293.141.536	10,22	614.204.318	21,42	1.960.631.688	68,36	2.867.977.542	281.220.430	2,85	9.008.946.847	91,39	567.881.134	5,76	9.858.048.411
2018(**)	259.994.452	8,99	523.687.372	18,10	2.109.131.636	72,91	2.892.813.460	246.681.482	2,80	8.017.864.382	91,07	539.987.042	6,13	8.804.532.906

ANO	AQUISIÇÃO DE INSUMOS						TOTAL (US\$ 1,00)	FATURAMENTO						TOTAL (US\$ 1,00)
	REGIONAL	%	NACIONAL	%	EXTERIOR	%		REGIONAL	%	NACIONAL	%	EXTERIOR	%	
2013	117.292.757	11,54	353.448.596	34,76	545.979.511	53,70	1.016.720.864	106.575.471	2,25	4.277.012.533	90,49	343.046.866	7,26	4.726.634.870
2014	133.474.805	14,65	221.913.659	24,36	555.657.842	60,99	911.046.306	126.557.607	2,72	4.248.153.960	91,22	282.561.500	6,07	4.657.273.067
2015	92.488.010	12,33	190.793.385	25,43	467.062.210	62,25	750.343.605	75.039.274	2,16	3.099.768.559	89,24	298.875.843	8,60	3.473.683.676
2016	103.895.118	13,03	211.444.369	26,52	482.031.796	60,45	797.371.283	104.143.194	3,04	3.120.578.929	91,12	199.914.692	5,84	3.424.636.815
2017	91.299.057	10,20	192.326.898	21,49	611.336.267	68,31	894.962.222	88.119.694	2,86	2.815.254.476	91,35	178.440.986	5,79	3.081.815.156
2018(**)	71.257.611	8,93	145.101.446	18,18	581.788.716	72,89	798.147.773	68.041.100	2,81	2.201.426.955	91,04	148.634.386	6,15	2.418.102.441

FONTE: CGPRO/SAP

(*) Inclusive CONCENTRADOS para Elaboração de Bebidas não Alcolólicas

(**) Até Setembro - Dados Parciais

SETOR INDUSTRIAL
AQUISIÇÃO DE INSUMOS E FATURAMENTO DO SUBSETOR ÓTICO

ANO	AQUISIÇÃO DE INSUMOS						TOTAL (R\$ 1,00)	FATURAMENTO						TOTAL (R\$ 1,00)
	REGIONAL	%	NACIONAL	%	EXTERIOR	%		REGIONAL	%	NACIONAL	%	EXTERIOR	%	
2013	1.149.124	1,70	49.996.360	74,01	16.412.353	24,29	67.557.837	2.502.913	0,80	304.758.029	97,32	5.894.605	1,88	313.155.547
2014	1.102.184	1,32	60.310.050	72,19	22.130.957	26,49	83.543.191	2.828.015	0,84	331.504.882	98,08	3.648.403	1,08	337.981.300
2015	2.067.754	2,20	58.158.556	61,90	33.732.961	35,90	93.959.271	4.286.445	1,15	362.724.733	97,09	6.597.116	1,77	373.608.294
2016	2.362.069	4,30	18.101.488	32,94	34.483.967	62,76	54.947.524	3.428.800	0,88	373.437.288	96,17	11.456.613	2,95	388.322.701
2017	5.505.463	12,82	440.695	1,03	36.983.240	86,15	42.929.398	3.245.743	0,97	317.817.026	94,68	14.617.854	4,35	335.680.623
2018(*)	1.860.712	4,92	405.033	1,07	35.587.123	94,01	37.852.868	2.247.372	0,86	246.612.363	94,70	11.556.377	4,44	260.416.112

ANO	AQUISIÇÃO DE INSUMOS						TOTAL (US\$ 1,00)	FATURAMENTO						TOTAL (US\$ 1,00)
	REGIONAL	%	NACIONAL	%	EXTERIOR	%		REGIONAL	%	NACIONAL	%	EXTERIOR	%	
2013	539.646	1,72	23.204.649	74,03	7.602.740	24,25	31.347.035	1.173.277	0,81	141.635.453	97,30	2.762.122	1,90	145.570.852
2014	467.265	1,30	25.850.248	72,07	9.549.242	26,62	35.866.755	1.204.206	0,84	141.036.288	98,07	1.573.587	1,09	143.814.081
2015	621.740	2,14	18.249.468	62,67	10.246.838	35,19	29.118.046	1.305.838	1,15	110.546.339	97,09	2.013.322	1,77	113.865.499
2016	694.112	4,44	4.914.260	31,44	10.021.406	64,12	15.629.778	995.225	0,87	109.736.970	96,11	3.444.397	3,02	114.176.592
2017	1.713.248	12,73	137.749	1,02	11.603.958	86,24	13.454.955	1.018.461	0,97	99.847.259	94,70	4.569.364	4,33	105.435.084
2018(*)	517.042	4,87	112.464	1,06	9.991.863	94,07	10.621.369	625.352	0,87	68.201.876	94,66	3.218.797	4,47	72.046.025

FONTE: CGPRO/SAP

OBS: COM A APLICAÇÃO DA NOVA METODOLOGIA OS EQUIPAMENTOS DE GRANDE PORTE DESTE SUBSETOR PASSARAM A FAZER PARTE DO FATURAMENTO DO ELETROELETRÔNICO (EX: MINI-LABORATÓRIOS FOTOGRÁFICOS).

(*) Até Setembro - Dados Parciais

SETOR INDUSTRIAL

AQUISIÇÃO DE INSUMOS E FATURAMENTO DO SUBSETOR ISQUEIROS, CANETAS E BARBEADORES DESCARTÁVEIS

ANO	AQUISIÇÃO DE INSUMOS						TOTAL (R\$ 1,00)	FATURAMENTO						TOTAL (R\$ 1,00)
	REGIONAL	%	NACIONAL	%	EXTERIOR	%		REGIONAL	%	NACIONAL	%	EXTERIOR	%	
2013	51.763.534	16,10	97.557.965	30,34	172.196.735	53,56	321.518.234	11.805.404	0,66	1.509.356.259	84,88	257.055.711	14,46	1.778.217.374
2014	45.827.064	12,45	101.316.958	27,52	221.014.292	60,03	368.158.314	13.548.515	0,72	1.607.695.250	85,51	258.910.083	13,77	1.880.153.848
2015	57.709.089	13,42	96.524.300	22,45	275.747.899	64,13	429.981.288	16.255.710	1,00	1.353.324.935	82,89	263.007.497	16,11	1.632.588.142
2016	341.303.702	46,85	107.089.775	14,70	280.071.489	38,45	728.464.966	25.201.000	1,25	1.760.555.511	87,31	230.608.719	11,44	2.016.365.230
2017	328.714.416	50,86	85.424.498	13,22	232.165.922	35,92	646.304.836	29.921.670	1,48	1.811.319.904	89,49	182.859.100	9,03	2.024.100.674
2018(*)	246.962.127	48,36	56.467.494	11,06	207.269.283	40,59	510.698.904	16.284.735	1,19	1.206.276.243	88,02	147.833.395	10,79	1.370.394.373

ANO	AQUISIÇÃO DE INSUMOS						TOTAL (US\$ 1,00)	FATURAMENTO						TOTAL (US\$ 1,00)
	REGIONAL	%	NACIONAL	%	EXTERIOR	%		REGIONAL	%	NACIONAL	%	EXTERIOR	%	
2013	24.233.504	16,24	45.345.457	30,39	79.623.919	53,37	149.202.880	5.451.621	0,66	699.523.717	84,85	119.484.422	14,49	824.459.760
2014	19.585.286	12,46	43.342.894	27,57	94.276.327	59,97	157.204.507	5.695.595	0,71	684.466.821	85,46	110.711.820	13,82	800.874.236
2015	17.316.224	13,25	29.602.241	22,65	83.804.520	64,11	130.722.985	4.871.331	0,98	410.182.493	82,74	80.711.829	16,28	495.765.653
2016	92.391.968	44,91	31.451.863	15,29	81.863.287	39,80	205.707.118	7.551.276	1,27	520.341.370	87,52	66.614.420	11,20	594.507.066
2017	103.793.903	51,02	26.782.519	13,17	72.855.603	35,81	203.432.025	9.366.350	1,48	566.509.948	89,49	57.168.727	9,03	633.045.025
2018(*)	68.126.040	48,50	15.728.297	11,20	56.609.275	40,30	140.463.612	4.819.227	1,27	333.025.583	88,02	40.508.874	10,71	378.353.684

FONTE: CGPRO/SAP

(*) Até Setembro - Dados Parciais

SETOR INDUSTRIAL
FATURAMENTO DO POLO INDUSTRIAL DE MANAUS, POR SUBSETORES DE ATIVIDADES

(Valores Nominais em R\$ 1,00)

SUBSETORES	ANOS											
	2013	TOTAL (%)	2014	TOTAL (%)	2015	TOTAL (%)	2016	TOTAL (%)	2017	TOTAL (%)	2018(*)	TOTAL (%)
Eletroeletrônico	27.781.665.252	33,35	28.585.285.220	32,71	23.291.267.891	29,38	19.506.760.357	26,11	23.769.714.128	28,98	19.135.654.033	28,21
Bens de informática	13.708.045.478	16,46	14.439.472.155	16,52	12.191.830.318	15,38	13.963.664.617	18,69	16.692.675.664	20,35	14.154.872.687	20,87
Relojoeiro	1.262.418.941	1,52	1.288.947.168	1,47	1.334.007.048	1,68	1.268.030.737	1,70	1.270.474.724	1,55	830.177.174	1,22
Duas rodas	13.923.325.192	16,71	13.683.102.894	15,66	13.017.086.556	16,42	10.539.239.923	14,10	10.870.474.242	13,25	9.592.366.304	14,14
Termoplástico	4.029.970.785	4,84	4.447.941.230	5,09	4.231.834.785	5,34	4.368.407.218	5,85	4.688.366.998	5,72	4.142.215.366	6,11
Bebidas	572.184.171	0,69	727.459.395	0,83	593.132.824	0,75	680.137.175	0,91	929.594.613	1,13	773.132.663	1,14
Metalúrgico	3.486.432.540	4,19	4.039.661.623	4,62	4.163.386.071	5,25	4.305.631.394	5,76	4.765.894.925	5,81	4.186.861.442	6,17
Mecânico	3.903.207.934	4,69	4.499.177.865	5,15	4.419.891.544	5,57	3.793.684.519	5,08	4.959.587.155	6,05	3.195.373.501	4,71
Madeireiro	61.163.763	0,07	52.587.031	0,06	56.507.858	0,07	51.935.274	0,07	54.498.780	0,07	39.604.022	0,06
Papel e papelão	383.433.787	0,46	413.263.737	0,47	348.950.886	0,44	320.004.990	0,43	441.867.221	0,54	380.223.414	0,56
Químico	10.212.524.249	12,26	11.009.912.530	12,60	11.556.452.966	14,58	11.630.861.036	15,57	9.858.048.411	12,02	8.804.532.906	12,98
Vestuário e calçados	22.915.237	0,03	25.516.177	0,03	29.436.464	0,04	18.088.829	0,02	20.330.833	0,02	11.651.605	0,02
Produtos Alimentícios	200.995.667	0,24	240.408.508	0,28	238.852.266	0,30	243.117.776	0,33	228.264.723	0,28	175.632.066	0,26
Editorial e gráfico	95.788.723	0,11	102.232.881	0,12	96.106.924	0,12	70.383.976	0,09	81.728.182	0,10	52.889.314	0,08
Têxtil	30.488.947	0,04	54.675.758	0,06	62.341.289	0,08	65.850.337	0,09	98.270.740	0,12	71.194.445	0,10
Mineral não metálico	363.472.292	0,44	220.807.336	0,25	153.039.758	0,19	196.994.931	0,26	51.276.667	0,06	34.686.002	0,05
Mobiliário	72.437.447	0,09	77.763.813	0,09	74.256.995	0,09	70.470.649	0,09	91.602.435	0,11	76.348.826	0,11
Beneficiamento de borracha	167.994.401	0,20	203.153.459	0,23	259.804.863	0,33	302.546.492	0,40	294.185.758	0,36	191.722.268	0,28
Ótico	313.155.547	0,38	337.981.300	0,39	373.608.294	0,47	388.322.701	0,52	335.680.623	0,41	260.416.112	0,38
Brinquedos	102.136.350	0,12	112.188.718	0,13	121.209.037	0,15	158.530.886	0,21	148.413.713	0,18	98.773.848	0,15
Isqueiros, canetas e barbeadores descartáveis	1.778.217.374	2,13	1.880.153.848	2,15	1.632.588.142	2,06	2.016.365.230	2,70	2.024.100.674	2,47	1.370.394.373	2,02
Naval	181.741.191	0,22	247.995.847	0,28	306.423.012	0,39	197.075.372	0,26	280.438.528	0,34	176.839.644	0,26
DIVERSOS(**)	645.522.104	0,77	709.170.532	0,81	732.915.436	0,92	564.884.493	0,76	65.545.829	0,08	83.101.404	0,12
TOTAIS	83.299.237.372	100,00	87.398.859.025	100,00	79.284.931.227	100,00	74.720.988.912	100,00	82.021.035.566	100,00	67.838.663.419	100,00

(*) Até Setembro - Dados Parciais

(**) Inclusive artefatos de joalheria, ouriversaria e outras obras de metais preciosos.

FONTE: CGPRO/SAP

SETOR INDUSTRIAL
FATURAMENTO DO POLO INDUSTRIAL DE MANAUS, POR SUBSETORES DE ATIVIDADES

(Valores em US\$ 1,00)

SUBSETORES	ANOS											
	2013	TOTAL (%)	2014	TOTAL (%)	2015	TOTAL (%)	2016	TOTAL (%)	2017	TOTAL (%)	2018(*)	TOTAL (%)
Eletroeletrônico	12.830.240.881	33,29	12.153.178.344	32,73	7.078.992.032	29,39	5.707.908.942	26,01	7.444.114.733	29,00	5.384.239.803	28,58
Bens de informática	6.325.319.049	16,41	6.159.545.613	16,59	3.729.102.903	15,48	4.112.064.163	18,74	5.223.036.088	20,35	3.919.808.257	20,81
Relojoeiro	585.144.523	1,52	547.466.654	1,47	399.167.197	1,66	371.617.636	1,69	396.907.208	1,55	229.700.706	1,22
Duas rodas	6.480.165.045	16,81	5.823.970.138	15,69	3.990.367.524	16,57	3.084.595.050	14,06	3.405.196.111	13,27	2.660.458.796	14,12
Termoplástico	1.864.628.310	4,84	1.892.950.969	5,10	1.295.072.299	5,38	1.280.287.424	5,84	1.468.611.933	5,72	1.143.874.758	6,07
Bebidas	264.554.777	0,69	306.718.920	0,83	178.384.028	0,74	201.353.463	0,92	290.514.078	1,13	214.659.939	1,14
Metalúrgico	1.614.513.101	4,19	1.712.492.177	4,61	1.256.878.759	5,22	1.264.256.425	5,76	1.491.090.671	5,81	1.154.187.854	6,13
Mecânico	1.803.559.500	4,68	1.890.368.188	5,09	1.315.812.870	5,46	1.126.656.079	5,13	1.547.771.622	6,03	877.086.625	4,66
Madeireiro	28.498.033	0,07	22.290.991	0,06	17.014.229	0,07	14.871.495	0,07	17.067.967	0,07	10.720.778	0,06
Papel e papelão	178.551.184	0,46	175.958.970	0,47	106.964.298	0,44	93.766.007	0,43	138.283.342	0,54	105.432.691	0,56
Químico	4.726.634.870	12,26	4.657.273.066	12,54	3.473.683.676	14,42	3.424.636.814	15,61	3.081.815.156	12,01	2.418.102.441	12,84
Vestuário e calçados	10.558.266	0,03	10.857.732	0,03	8.965.602	0,04	5.288.068	0,02	6.392.490	0,02	3.211.811	0,02
Produtos Alimentícios	92.910.413	0,24	102.355.739	0,28	73.679.076	0,31	71.194.354	0,32	71.601.071	0,28	48.157.072	0,26
Editorial e gráfico	44.570.878	0,12	43.539.220	0,12	29.095.830	0,12	20.706.470	0,09	25.593.479	0,10	14.572.077	0,08
Têxtil	14.113.163	0,04	23.216.905	0,06	18.773.295	0,08	19.221.026	0,09	30.778.786	0,12	19.693.147	0,10
Mineral não metálico	168.552.485	0,44	95.450.563	0,26	49.153.835	0,20	57.346.521	0,26	16.065.020	0,06	9.532.070	0,05
Mobiliário	33.486.554	0,09	33.067.758	0,09	22.956.959	0,10	20.594.104	0,09	28.734.711	0,11	21.415.322	0,11
Beneficiamento de borracha	77.601.880	0,20	86.644.842	0,23	78.070.155	0,32	88.953.465	0,41	92.337.913	0,36	52.653.391	0,28
Ótico	145.570.852	0,38	143.814.081	0,39	113.865.499	0,47	114.176.592	0,52	105.435.084	0,41	72.046.025	0,38
Brinquedos	47.436.165	0,12	47.792.585	0,13	36.863.977	0,15	46.842.695	0,21	46.554.068	0,18	27.390.489	0,15
Isqueiros, canetas e barbeadores descartáveis	824.459.760	2,14	800.874.236	2,16	495.765.652	2,06	594.507.066	2,71	633.045.026	2,47	378.353.684	2,01
Naval	84.265.616	0,22	100.591.150	0,27	90.641.658	0,38	57.346.892	0,26	88.427.971	0,34	49.597.038	0,26
DIVERSOS(**)	295.443.769	0,77	297.325.404	0,80	225.758.059	0,94	163.292.930	0,74	20.473.245	0,08	22.439.358	0,12
TOTAIS	38.540.779.074	100,00	37.127.744.245	100,00	24.085.029.412	100,00	21.941.483.681	100,00	25.669.847.773	100,00	18.837.334.132	100,00

(*) Até Setembro - Dados Parciais

(**) Inclusive artefatos de joalheria, ouriversaria e outras obras de metais preciosos.

FONTE: CGPRO/SAP

PARTICIPAÇÃO DOS SUBSETORES DE ATIVIDADES NO FATURAMENTO DO POLO INDUSTRIAL DE MANAUS - JAN A SET/2018 (Calculado sobre os valores em U\$)

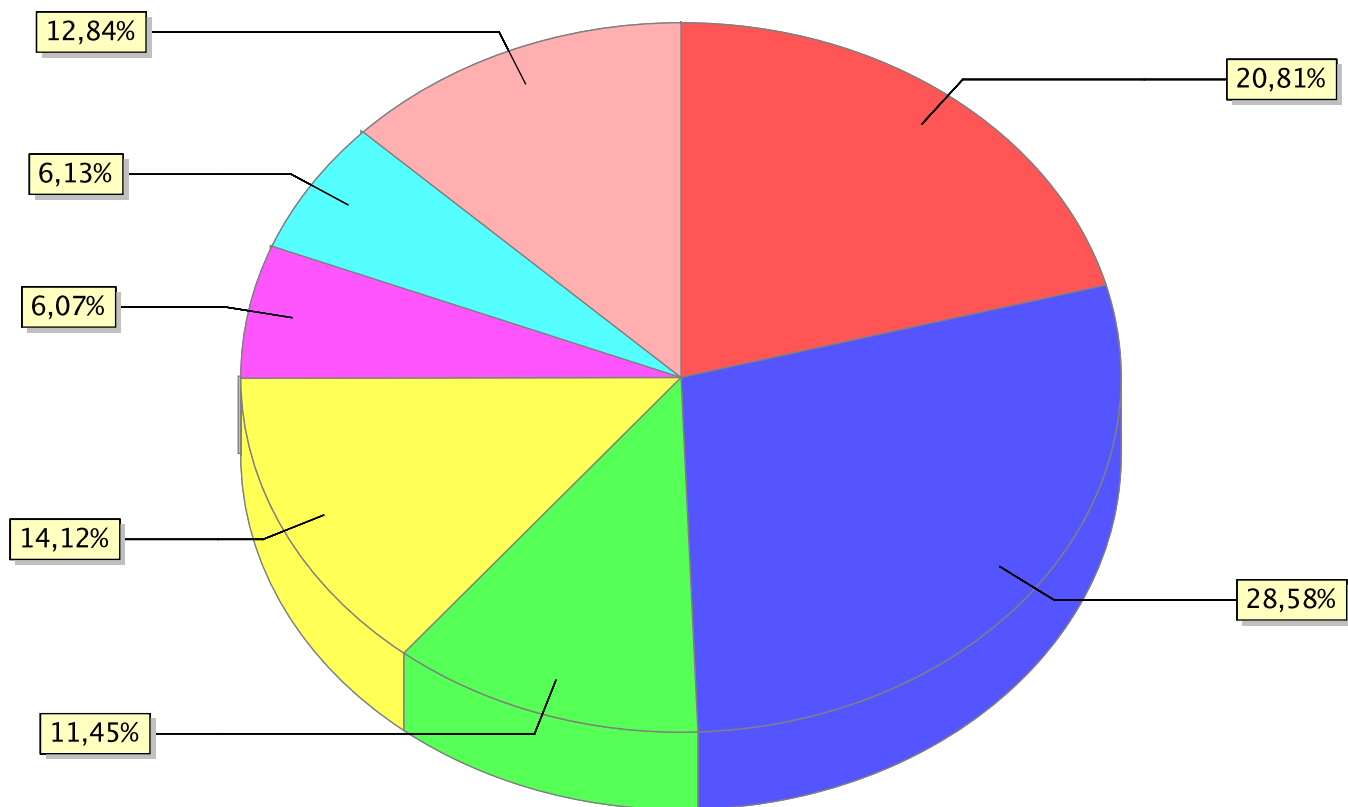

● Bens de Informática ● Eletroeletrônico ● Outros ● Duas rodas ● Termoplástico ● Metalúrgico ● Químico

**SETOR INDUSTRIAL
FATURAMENTO POR SUBSETORES DE ATIVIDADES**

(Valores Nominais em R\$ 1,00)

(Valores em US\$ 1,00)

MÊS	Eletroeletrônico (Exceto bens de informática)						Eletroeletrônico (Exceto bens de informática)					
	2013	2014	2015	2016	2017	2018(*)	2013	2014	2015	2016	2017	2018(*)
JANEIRO	1.737.822.111	2.274.566.988	1.903.776.329	1.355.647.559	1.679.049.656	2.263.409.425	855.648.504	954.817.810	722.715.181	335.373.697	539.488.371	711.696.829
FEVEREIRO	1.985.403.222	2.663.149.316	2.015.514.252	1.605.134.056	1.744.707.057	2.509.593.183	1.006.133.493	1.117.233.425	715.609.534	403.401.371	564.630.116	773.849.270
MARÇO	2.077.372.767	2.845.014.795	2.402.103.761	1.613.170.340	1.847.567.686	2.838.603.806	1.047.696.574	1.223.083.614	765.123.033	453.354.225	590.352.660	860.339.397
ABRIL	2.006.666.569	2.665.065.981	1.415.436.707	1.570.210.470	1.823.825.046	2.465.006.706	1.002.230.831	1.193.598.164	465.114.586	455.107.087	574.758.933	712.965.438
MAIO	1.959.255.253	2.184.739.682	1.619.339.475	1.524.841.082	1.929.224.659	1.937.943.754	962.873.625	983.718.169	528.902.072	424.215.074	594.870.543	518.832.661
JUNHO	2.284.637.528	1.654.142.652	1.783.575.677	1.532.464.309	1.618.819.737	1.658.943.344	1.051.374.840	739.943.034	573.183.686	477.522.220	489.424.277	430.313.173
JULHO	2.272.496.445	1.913.485.705	1.901.624.931	1.433.244.870	1.849.346.297	1.537.834.933	1.009.011.831	860.148.209	589.998.738	442.496.101	591.374.487	409.728.754
AGOSTO	2.512.214.512	2.153.277.488	1.993.876.888	1.853.510.531	2.217.400.207	1.674.634.278	1.072.587.530	949.416.882	567.361.036	566.459.011	711.252.312	411.255.962
SETEMBRO	2.590.941.516	2.568.560.373	2.156.096.292	1.760.985.401	2.436.446.824	2.249.684.604	1.141.132.577	1.101.016.063	551.925.328	553.681.937	769.566.274	555.258.319
SUB-TOTAL	19.426.809.923	20.922.002.980	17.191.344.312	14.249.208.618	17.146.387.169	19.135.654.033	9.148.689.805	9.122.975.370	5.479.933.194	4.111.610.723	5.425.717.973	5.384.239.803
CRESC. PERÍODO	0,00 %	7,70 %	-17,83 %	-17,11 %	20,33 %	11,60 %	0,00 %	-0,28 %	-39,93 %	-24,97 %	31,96 %	-0,76 %
OUTUBRO	2.969.020.599	3.002.903.154	2.563.284.534	2.180.836.803	2.592.280.943	-	1.356.584.391	1.226.525.815	660.623.317	632.878.726	792.019.842	-
NOVEMBRO	3.086.860.818	2.807.340.003	2.064.998.737	1.643.127.919	2.505.501.634	-	1.344.803.005	1.101.608.854	546.802.261	507.922.077	765.974.208	-
DEZEMBRO	2.298.973.912	1.853.039.083	1.471.640.308	1.433.587.017	1.525.544.382	-	980.163.680	702.068.305	391.633.262	455.497.416	460.402.711	-
TOTAIS	27.781.665.252	28.585.285.220	23.291.267.891	19.506.760.357	23.769.714.128	19.135.654.033	12.830.240.881	12.153.178.344	7.078.992.034	5.707.908.942	7.444.114.734	5.384.239.803

Fonte: CGPRO/SAP

(Valores Nominais em R\$ 1,00)

(Valores em US\$ 1,00)

MÊS	Bens de Informática do Polo Eletroeletrônico						Bens de Informática do Polo Eletroeletrônico					
	2013	2014	2015	2016	2017	2018(*)	2013	2014	2015	2016	2017	2018(*)
JANEIRO	582.184.952	951.141.650	1.024.744.782	856.116.447	1.176.029.757	1.450.694.335	286.649.410	399.270.275	389.015.558	211.794.678	377.865.166	456.150.154
FEVEREIRO	782.059.436	1.138.754.844	1.060.272.664	966.652.920	1.133.875.489	1.417.153.376	396.320.598	477.725.739	376.450.440	242.938.658	366.949.996	436.988.398
MARÇO	1.014.555.218	1.259.562.946	1.257.523.688	1.263.635.064	1.403.716.777	1.657.270.859	511.678.040	541.491.314	400.549.033	355.123.251	448.529.134	502.294.617
ABRIL	1.159.105.165	1.192.710.255	1.303.815.998	1.071.302.887	1.282.008.087	1.581.400.471	578.915.775	534.176.933	428.435.856	310.504.576	404.011.120	457.395.867
MAIO	1.232.603.535	1.351.348.352	923.275.032	1.022.679.451	1.531.402.058	1.671.946.134	605.761.517	608.468.797	301.556.335	284.512.297	472.203.157	447.618.905
JUNHO	1.067.014.610	944.752.429	748.767.567	1.089.153.179	1.234.330.316	1.535.508.064	491.032.954	422.613.478	240.629.742	339.384.638	373.180.045	398.295.306
JULHO	1.187.263.528	1.202.628.404	824.393.957	1.156.648.799	1.234.783.507	1.439.100.696	527.157.236	540.604.335	255.776.723	357.100.586	394.852.746	383.422.774
AGOSTO	1.478.405.960	1.268.019.088	881.633.891	1.336.278.395	1.578.350.196	1.724.168.973	631.203.979	559.091.309	250.870.413	408.385.561	506.270.912	423.420.671
SETEMBRO	1.196.488.290	1.368.787.624	1.120.369.958	1.181.266.069	1.389.991.147	1.667.892.296	526.971.279	586.732.232	286.796.354	371.408.920	439.037.002	411.662.626
SUB-TOTAL	9.699.680.694	10.677.705.592	9.144.797.537	9.943.733.211	11.964.487.334	14.145.135.204	4.555.690.788	4.670.174.412	2.930.080.454	2.881.153.165	3.782.899.278	3.917.249.318
CRESC. PERÍODO	0,00 %	10,08 %	-14,36 %	8,74 %	20,32 %	18,23 %	0,00 %	2,51 %	-37,26 %	-1,67 %	31,30 %	3,55 %
OUTUBRO	1.536.079.398	1.497.501.125	1.251.523.433	1.221.051.380	1.759.581.503	-	701.854.792	611.649.359	322.549.273	354.349.047	537.605.103	-
NOVEMBRO	1.472.300.592	1.458.580.125	1.111.908.222	1.462.122.232	1.674.107.554	-	641.413.519	572.351.328	294.428.233	451.969.778	511.802.982	-
DEZEMBRO	999.220.947	803.259.095	680.279.621	1.332.080.891	1.289.892.735	-	426.016.179	304.333.976	181.036.171	423.245.604	389.284.061	-
TOTAIS	13.707.281.631	14.437.045.937	12.188.508.813	13.958.987.714	16.688.069.126	14.145.135.204	6.324.975.278	6.158.509.075	3.728.094.131	4.110.717.594	5.221.591.424	3.917.249.318

Fonte: CGPRO/SAP

(*) Até Setembro - Dados Parciais

**SETOR INDUSTRIAL
FATURAMENTO POR SUBSETORES DE ATIVIDADES**

(Valores Nominais em R\$ 1,00)

(Valores em US\$ 1,00)

MÊS	Relojoeiro						Relojoeiro					
	2013	2014	2015	2016	2017	2018(*)	2013	2014	2015	2016	2017	2018(*)
JANEIRO	56.393.556	73.552.952	63.638.446	72.348.839	66.891.002	58.923.680	27.766.399	30.876.061	24.158.548	17.898.382	21.492.466	18.527.711
FEVEREIRO	57.071.784	87.831.971	72.221.666	97.836.600	73.334.988	71.396.105	28.922.001	36.846.906	25.642.345	24.588.238	23.733.006	22.015.450
MARÇO	114.113.890	113.656.891	138.639.934	129.830.125	133.300.551	115.618.735	57.551.891	48.861.567	44.159.877	36.486.560	42.593.479	35.042.352
ABRIL	126.669.489	115.789.100	114.320.328	113.496.188	116.562.154	119.215.351	63.265.153	51.858.250	37.565.828	32.895.539	36.733.315	34.481.214
MAIO	108.680.837	118.020.561	113.840.398	106.235.552	125.761.188	100.778.228	53.411.066	53.140.871	37.182.088	29.555.029	38.778.079	26.980.678
JUNHO	81.545.297	70.257.003	96.951.197	99.774.181	97.940.756	82.513.918	37.526.598	31.427.870	31.156.987	31.090.048	29.610.822	21.403.278
JULHO	108.346.422	102.085.436	115.146.791	97.974.124	95.729.183	93.303.723	48.106.927	45.889.345	35.725.479	30.248.263	30.611.788	24.859.117
AGOSTO	94.993.791	87.102.261	89.630.560	90.141.923	78.748.449	93.823.995	40.557.506	38.404.877	25.504.527	27.548.646	25.259.318	23.041.256
SETEMBRO	110.507.534	110.871.638	118.102.235	97.267.366	97.784.097	94.603.439	48.671.013	47.525.242	30.232.237	30.582.413	30.885.691	23.349.649
SUB-TOTAL	858.322.600	879.167.813	922.491.555	904.904.898	886.052.368	830.177.174	405.778.554	384.830.989	291.327.916	260.893.118	279.697.964	229.700.705
CRESC. PERÍODO	0,00 %	2,43 %	4,93 %	-1,91 %	-2,08 %	-6,31 %	0,00 %	-5,16 %	-24,30 %	-10,45 %	7,21 %	-17,88 %
OUTUBRO	187.428.664	178.482.848	175.709.524	117.092.452	154.683.787	-	85.638.611	72.900.726	45.284.793	33.980.223	47.260.552	-
NOVEMBRO	145.230.679	155.421.340	149.648.001	165.846.968	156.732.755	-	63.270.314	60.987.812	39.626.109	51.266.451	47.915.853	-
DEZEMBRO	71.436.998	75.875.167	86.157.968	80.186.419	73.005.814	-	30.457.045	28.747.127	22.928.379	25.477.844	22.032.840	-
TOTAIS	1.262.418.941	1.288.947.168	1.334.007.048	1.268.030.737	1.270.474.724	830.177.174	585.144.524	547.466.654	399.167.197	371.617.636	396.907.209	229.700.705

Fonte: CGPRO/SAP

(Valores Nominais em R\$ 1,00)

(Valores em US\$ 1,00)

MÊS	Duas rodas						Duas rodas					
	2013	2014	2015	2016	2017	2018(*)	2013	2014	2015	2016	2017	2018(*)
JANEIRO	883.593.038	1.026.813.717	1.043.155.003	672.781.826	837.493.782	976.083.515	435.053.194	431.035.898	396.004.481	166.439.520	269.091.598	306.915.547
FEVEREIRO	1.038.081.408	1.240.188.180	1.085.755.032	862.396.782	864.970.623	998.530.026	526.063.654	520.278.634	385.497.970	216.737.065	279.925.768	307.903.184
MARÇO	1.127.244.373	1.145.442.444	1.308.246.649	953.334.582	1.018.300.364	1.166.749.635	568.511.384	492.430.439	416.705.415	267.918.552	325.377.161	353.624.791
ABRIL	1.378.669.043	1.305.787.179	1.073.300.749	887.643.178	813.579.487	1.070.450.864	688.577.087	584.820.485	352.688.206	257.272.963	256.390.863	309.611.518
MAIO	1.256.454.769	1.204.458.402	1.159.408.810	1.047.324.223	874.920.212	1.149.895.273	617.483.177	542.328.967	378.681.389	291.368.542	269.778.981	307.853.736
JUNHO	1.200.310.274	721.103.501	1.093.149.464	988.068.427	793.181.386	728.333.443	552.374.723	322.569.224	351.302.974	307.886.211	239.805.716	188.922.350
JULHO	965.455.211	1.105.405.457	1.051.882.977	899.487.055	776.446.960	1.162.782.032	428.672.059	496.900.772	326.357.537	277.705.173	248.288.232	309.802.582
AGOSTO	1.263.470.177	1.192.800.516	1.174.810.666	1.044.441.043	1.032.034.686	1.303.157.668	539.437.357	525.926.153	334.294.359	319.195.942	331.034.990	320.028.897
SETEMBRO	1.224.413.772	1.141.197.722	1.231.330.492	921.048.522	915.137.249	1.036.383.848	539.270.545	489.175.585	315.200.433	289.592.367	289.051.563	255.796.191
SUB-TOTAL	10.337.692.065	10.083.197.118	10.221.039.842	8.276.525.638	7.926.064.749	9.592.366.304	4.895.443.180	4.405.466.157	3.256.732.764	2.394.116.335	2.508.744.872	2.660.458.796
CRESC. PERÍODO	0,00 %	-2,46 %	1,37 %	-19,02 %	-4,23 %	21,02 %	0,00 %	-10,01 %	-26,08 %	-26,49 %	4,79 %	6,05 %
OUTUBRO	1.448.193.730	1.293.407.167	1.106.353.371	780.533.436	1.003.552.765	-	661.698.680	528.287.860	285.135.273	226.510.762	306.615.571	-
NOVEMBRO	1.260.476.218	1.208.048.571	877.196.051	809.100.684	1.043.930.114	-	549.131.401	474.041.976	232.277.519	250.108.403	319.147.085	-
DEZEMBRO	876.963.179	1.098.450.038	812.497.292	673.080.165	896.926.614	-	373.891.784	416.174.145	216.221.969	213.859.551	270.688.581	-
TOTAIS	13.923.325.192	13.683.102.894	13.017.086.556	10.539.239.923	10.870.474.242	9.592.366.304	6.480.165.045	5.823.970.138	3.990.367.525	3.084.595.051	3.405.196.109	2.660.458.796

Fonte: CGPRO/SAP

(*) Até Setembro - Dados Parciais

**SETOR INDUSTRIAL
FATURAMENTO POR SUBSETORES DE ATIVIDADES**

(Valores Nominais em R\$ 1,00)

(Valores em US\$ 1,00)

MÊS	Termoplástico						Termoplástico					
	2013	2014	2015	2016	2017	2018(*)	2013	2014	2015	2016	2017	2018(*)
JANEIRO	292.813.585	377.566.383	377.011.070	344.986.511	381.031.229	436.978.076	144.172.125	158.494.830	143.121.657	85.346.225	122.427.539	137.401.527
FEVEREIRO	253.822.567	384.025.040	352.119.515	331.614.563	385.103.516	407.048.186	128.628.474	161.104.602	125.020.243	83.341.182	124.628.970	125.515.938
MARÇO	317.389.856	390.060.508	387.478.729	360.485.476	393.290.446	438.214.345	160.071.543	167.688.624	123.420.522	101.308.343	125.667.959	132.816.374
ABRIL	322.885.725	358.755.506	361.885.986	332.279.575	348.156.836	440.883.540	161.265.470	160.675.164	118.916.268	96.307.337	109.717.899	127.518.812
MAIO	312.842.036	369.860.239	329.936.612	348.679.296	420.515.570	429.875.115	153.745.840	166.536.197	107.762.554	97.003.560	129.664.694	115.087.576
JUNHO	326.424.265	303.274.571	321.191.880	355.847.924	389.066.205	440.108.566	150.218.254	135.662.971	103.220.709	110.883.686	117.627.949	114.159.723
JULHO	354.300.936	352.180.985	332.510.012	374.984.069	395.286.942	494.675.954	157.313.265	158.312.049	103.164.659	115.771.556	126.402.834	131.797.606
AGOSTO	365.952.492	361.010.544	350.794.165	403.489.280	424.138.239	544.648.823	156.243.059	159.175.725	99.819.072	123.312.026	136.046.394	133.754.623
SETEMBRO	352.821.360	400.999.082	326.004.031	403.577.188	357.105.176	509.782.761	155.393.684	171.888.672	83.451.691	126.891.114	112.793.802	125.822.579
SUB-TOTAL	2.899.252.822	3.297.732.858	3.138.932.000	3.255.943.882	3.493.694.159	4.142.215.366	1.367.051.714	1.439.538.834	1.007.897.375	940.165.029	1.104.978.040	1.143.874.758
CRESC. PERÍODO	0,00 %	13,74 %	-4,82 %	3,73 %	7,30 %	18,56 %	0,00 %	5,30 %	-29,98 %	-6,72 %	17,53 %	3,52 %
OUTUBRO	388.393.559	418.123.476	377.715.232	367.117.009	391.022.929	-	177.462.103	170.781.144	97.346.778	106.537.337	119.469.273	-
NOVEMBRO	389.628.721	389.018.705	375.707.500	375.660.981	414.805.994	-	169.743.278	152.652.137	99.485.635	116.123.951	126.813.205	-
DEZEMBRO	352.695.683	343.066.191	339.480.053	369.685.346	388.843.916	-	150.371.214	129.978.855	90.342.511	117.461.108	117.351.416	-
TOTAIS	4.029.970.785	4.447.941.230	4.231.834.785	4.368.407.218	4.688.366.998	4.142.215.366	1.864.628.309	1.892.950.970	1.295.072.299	1.280.287.425	1.468.611.934	1.143.874.758

Fonte: CGPRO/SAP

(Valores Nominais em R\$ 1,00)

(Valores em US\$ 1,00)

MÊS	Beneficiamento de Borracha (Bens de informática)						Beneficiamento de Borracha (Bens de informática)					
	2013	2014	2015	2016	2017	2018(*)	2013	2014	2015	2016	2017	2018(*)
JANEIRO	0	0	0	0	0	7.171	0	0	0	0	0	2.255
FEVEREIRO	0	0	0	0	0	7.171	0	0	0	0	0	2.211
ABRIL	0	0	0	0	9.869	10.453	0	0	0	0	3.110	3.023
MAIO	0	0	0	0	0	16.567	0	0	0	0	0	4.435
JUNHO	0	0	0	0	9.686	7.190	0	0	0	0	2.928	1.865
JULHO	0	0	0	0	3.789	2.166.519	0	0	0	0	1.212	577.230
AGOSTO	0	0	0	0	10.123	1.988.315	0	0	0	0	3.247	488.290
SETEMBRO	0	0	0	0	0	2.042.151	0	0	0	0	0	504.036
SUB-TOTAL	0	0	0	0	33.467	6.245.537	0	0	0	0	10.497	1.583.345
CRESC. PERÍODO	0,00 %	0,00 %	0,00 %	0,00 %	0,00 %	18.561,78 %	0,00 %	0,00 %	0,00 %	0,00 %	0,00 %	14.983,79 %
OUTUBRO	0	0	0	6.666	0	-	0	0	0	1.934	0	-
DEZEMBRO	0	0	0	0	7.171	-	0	0	0	0	2.164	-
TOTAIS	0	0	0	6.666	40.638	6.245.537	0	0	0	1.934	12.661	1.583.345

Fonte: CGPRO/SAP

(*) Até Setembro - Dados Parciais

**SETOR INDUSTRIAL
FATURAMENTO POR SUBSETORES DE ATIVIDADES**

(Valores Nominais em R\$ 1,00)

(Valores em US\$ 1,00)

MÊS	Bebidas						Bebidas					
	2013	2014	2015	2016	2017	2018(*)	2013	2014	2015	2016	2017	2018(*)
JANEIRO	39.251.945	44.852.340	41.467.520	41.543.947	72.375.816	77.428.808	19.326.413	18.828.117	15.741.979	10.277.559	23.254.768	24.346.385
FEVEREIRO	36.108.775	42.151.049	40.545.471	53.480.238	51.986.057	92.278.458	18.298.675	17.683.034	14.395.694	13.440.623	16.823.967	28.454.659
MARÇO	43.707.417	39.633.597	50.768.360	43.678.787	73.587.633	84.969.394	22.043.281	17.038.647	16.170.842	12.275.184	23.513.431	25.752.984
ABRIL	49.235.916	43.561.010	40.772.361	37.927.163	51.978.571	97.352.779	24.590.908	19.509.589	13.397.858	10.992.743	16.380.490	28.157.800
MAIO	43.463.397	48.711.968	43.711.521	42.696.608	69.100.124	75.271.826	21.360.034	21.933.436	14.276.879	11.878.316	21.306.813	20.152.020
JUNHO	46.677.249	55.514.763	45.369.528	50.100.621	82.299.088	118.020.248	21.480.556	24.833.265	14.580.303	15.611.561	24.881.814	30.613.262
JULHO	47.599.393	59.963.795	46.929.014	47.689.119	68.690.104	56.068.428	21.134.621	26.954.866	14.560.210	14.723.408	21.965.370	14.938.435
AGOSTO	55.994.650	54.064.800	50.528.361	56.425.588	85.624.068	116.837.398	23.906.861	23.838.095	14.377.930	17.244.457	27.464.738	28.692.878
SETEMBRO	51.497.560	61.430.826	54.622.064	71.758.128	96.933.920	54.905.324	22.681.154	26.332.387	13.982.354	22.561.902	30.617.157	13.551.516
SUB-TOTAL	413.536.302	449.884.148	414.714.200	445.300.199	652.575.381	773.132.663	194.822.503	196.951.436	131.484.049	129.005.753	206.208.548	214.659.939
CRESC. PERÍODO	0,00 %	8,79 %	-7,82 %	7,38 %	46,55 %	18,47 %	0,00 %	1,09 %	-33,24 %	-1,88 %	59,84 %	4,10 %
OUTUBRO	53.472.424	112.790.451	60.745.592	58.008.893	89.859.645	-	24.432.251	46.068.885	15.655.677	16.834.178	27.454.826	-
NOVEMBRO	49.287.397	93.570.695	53.496.891	77.844.446	93.529.121	-	21.472.248	36.717.429	14.165.733	24.063.198	28.593.434	-
DEZEMBRO	55.888.048	71.214.101	64.176.141	98.983.637	93.630.466	-	23.827.776	26.981.170	17.078.570	31.450.334	28.257.271	-
TOTAIS	572.184.171	727.459.395	593.132.824	680.137.175	929.594.613	773.132.663	264.554.778	306.718.920	178.384.029	201.353.463	290.514.079	214.659.939

Fonte: CGPRO/SAP

(Valores Nominais em R\$ 1,00)

(Valores em US\$ 1,00)

MÊS	Metalúrgico						Metalúrgico					
	2013	2014	2015	2016	2017	2018(*)	2013	2014	2015	2016	2017	2018(*)
JANEIRO	276.478.767	308.872.505	318.034.651	338.782.839	416.661.667	456.607.020	136.129.378	129.658.511	120.732.917	83.811.498	133.875.805	143.573.569
FEVEREIRO	245.658.776	375.818.905	304.577.723	325.145.618	299.236.109	377.684.976	124.491.347	157.661.998	108.140.502	81.715.410	96.840.165	116.461.602
MARÇO	256.254.531	314.827.430	345.205.515	359.896.059	417.106.087	415.969.611	129.238.718	135.345.613	109.955.571	101.142.697	133.277.763	126.074.320
ABRIL	262.824.172	310.689.298	297.184.146	227.215.084	328.918.193	429.618.403	131.267.692	139.147.840	97.655.148	65.855.627	103.655.046	124.260.543
MAIO	291.022.118	292.441.383	271.741.768	384.670.308	384.817.912	451.990.472	143.022.468	131.676.970	88.755.191	107.016.361	118.657.430	121.008.372
JUNHO	276.059.665	267.969.914	386.934.192	410.058.690	501.537.258	488.709.854	127.040.803	119.870.237	124.348.167	127.775.985	151.631.775	126.766.407
JULHO	290.381.191	299.672.450	296.781.869	262.175.866	366.681.263	518.481.324	128.932.240	134.708.464	92.079.634	80.943.460	117.255.456	138.140.123
AGOSTO	302.319.835	336.621.650	342.106.404	335.998.221	424.755.481	574.934.780	129.075.158	148.422.244	97.346.955	102.685.805	136.244.381	141.192.235
SETEMBRO	298.911.492	353.623.435	414.513.925	386.008.355	399.470.004	472.865.002	131.650.074	151.581.051	106.108.774	121.367.192	126.174.985	116.710.683
SUB-TOTAL	2.499.910.547	2.860.536.970	2.977.080.193	3.029.951.040	3.539.183.974	4.186.861.442	1.180.847.878	1.248.072.928	945.122.859	872.314.035	1.117.612.806	1.154.187.854
CRESC. PERÍODO	0,00 %	14,43 %	4,07 %	1,78 %	16,81 %	18,30 %	0,00 %	5,69 %	-24,27 %	-7,70 %	28,12 %	3,27 %
OUTUBRO	314.206.250	403.396.428	400.010.642	349.723.245	412.896.975	-	143.564.950	164.765.931	103.092.869	101.489.667	126.152.452	-
NOVEMBRO	371.774.450	425.015.412	442.366.259	435.830.601	438.604.897	-	161.964.995	166.777.355	117.136.571	134.723.524	134.088.932	-
DEZEMBRO	300.541.293	350.712.813	343.928.977	490.126.508	375.209.079	-	128.135.277	132.875.962	91.526.460	155.729.199	113.236.481	-
TOTAIS	3.486.432.540	4.039.661.623	4.163.386.071	4.305.631.394	4.765.894.925	4.186.861.442	1.614.513.100	1.712.492.176	1.256.878.759	1.264.256.425	1.491.090.671	1.154.187.854

Fonte: CGPRO/SAP

(*) Até Setembro - Dados Parciais

**SETOR INDUSTRIAL
FATURAMENTO POR SUBSETORES DE ATIVIDADES**

(Valores Nominais em R\$ 1,00)

(Valores em US\$ 1,00)

MÊS	Mecânico						Mecânico					
	2013	2014	2015	2016	2017	2018(*)	2013	2014	2015	2016	2017	2018(*)
JANEIRO	403.016.312	361.337.227	424.910.017	218.398.287	396.684.301	382.175.407	198.432.453	151.682.154	161.305.147	54.029.560	127.456.961	120.169.609
FEVEREIRO	277.134.052	331.136.188	349.867.912	201.250.063	276.635.607	303.750.386	140.441.926	138.916.889	124.220.810	50.578.051	89.526.086	93.663.394
MARÇO	293.855.833	289.927.486	301.361.124	203.706.991	243.757.961	304.068.318	148.202.458	124.641.024	95.990.165	57.248.403	77.887.897	92.158.671
ABRIL	218.881.918	269.224.896	197.681.886	183.078.748	348.590.036	261.929.732	109.320.706	120.577.255	64.958.559	53.063.228	109.854.417	75.759.164
MAIO	244.351.532	223.547.536	177.062.389	243.322.088	249.912.564	247.247.464	120.086.265	100.656.282	57.831.397	67.692.889	77.059.777	66.193.902
JUNHO	254.761.563	180.737.365	237.085.271	292.541.196	226.068.726	295.142.809	117.239.560	80.848.743	76.191.558	91.157.047	68.348.266	76.557.068
JULHO	228.779.978	268.635.817	244.967.018	343.747.142	236.169.719	371.741.728	101.580.667	120.756.908	76.003.543	106.127.552	75.521.143	99.043.969
AGOSTO	327.705.520	398.903.849	461.732.265	406.894.176	469.329.901	413.498.337	139.913.551	175.883.531	131.386.696	124.352.610	150.542.052	101.546.743
SETEMBRO	447.943.317	518.158.482	569.718.442	370.493.383	592.337.132	615.819.320	197.288.402	222.109.170	145.838.587	116.489.037	187.093.219	151.994.106
SUB-TOTAL	2.696.430.025	2.841.608.846	2.964.386.324	2.463.432.074	3.039.485.947	3.195.373.501	1.272.505.988	1.236.071.956	933.726.462	720.738.377	963.289.818	877.086.626
CRESC. PERÍODO	0,00 %	5,38 %	4,32 %	-16,90 %	23,38 %	5,13 %	0,00 %	-2,86 %	-24,46 %	-22,81 %	33,65 %	-8,95 %
OUTUBRO	418.036.792	627.010.734	544.640.436	468.321.434	661.952.245	-	191.006.485	256.100.451	140.367.629	135.906.856	202.246.332	-
NOVEMBRO	404.979.492	572.400.319	513.870.278	447.288.466	645.600.552	-	176.430.902	224.611.646	136.070.509	138.265.368	197.371.003	-
DEZEMBRO	383.761.625	458.157.966	396.994.506	414.642.545	612.548.411	-	163.616.127	173.584.135	105.648.270	131.745.479	184.864.467	-
TOTAIS	3.903.207.934	4.499.177.865	4.419.891.544	3.793.684.519	4.959.587.155	3.195.373.501	1.803.559.502	1.890.368.188	1.315.812.870	1.126.656.080	1.547.771.620	877.086.626

Fonte: CGPRO/SAP

(Valores Nominais em R\$ 1,00)

(Valores em US\$ 1,00)

MÊS	Bens de Informática do Polo Químico						Bens de Informática do Polo Químico					
	2013(***)	2014(***)	2015(***)	2016(***)	2017(***)	2018(*)(***)	2013(***)	2014(***)	2015(***)	2016(***)	2017(***)	2018(*)(***)
JANEIRO	0	98.570	410.341	527.802	269.905	359.524	0	41.378	155.774	130.573	86.722	113.047
FEVEREIRO	0	184.438	156.169	407.724	281.778	397.684	0	77.375	55.448	102.469	91.190	122.628
MARÇO	7.034	171.226	193.264	579.048	555.350	333.939	3.548	73.611	61.559	162.732	177.451	101.212
ABRIL	20.269	380.832	143.716	531.195	394.320	568.042	10.123	170.563	47.225	153.961	124.266	164.297
MAIO	84.289	219.263	169.259	480.379	612.462	452.208	41.424	98.727	55.283	133.643	188.851	121.067
JUNHO	7.227	152.531	353.199	306.590	299.838	319.542	3.326	68.231	113.507	95.535	90.651	82.886
JULHO	53.223	172.475	380.880	276.170	458.889	459.581	23.632	77.531	118.172	85.264	146.741	122.447
AGOSTO	31.292	197.159	231.949	372.663	421.321	350.346	13.360	86.931	66.001	113.891	135.143	86.038
SETEMBRO	128.113	159.442	199.056	320.729	306.225	251.080	56.425	68.345	50.955	100.842	96.723	61.971
SUB-TOTAL	331.447	1.735.936	2.237.833	3.802.300	3.600.088	3.491.946	151.838	762.692	723.924	1.078.910	1.137.738	975.593
CRESC. PERÍODO	0,00 %	423,74 %	28,91 %	69,91 %	-5,32 %	-3,00 %	0,00 %	402,31 %	-5,08 %	49,04 %	5,45 %	-14,25 %
OUTUBRO	209.390	275.955	365.642	248.020	439.604	-	95.673	112.713	94.235	71.975	134.312	-
NOVEMBRO	126.673	307.291	354.417	373.493	292.012	-	55.186	120.582	93.848	115.454	89.273	-
DEZEMBRO	96.337	107.036	363.613	246.424	234.196	-	41.073	40.553	96.765	78.297	70.679	-
TOTAIS	763.847	2.426.218	3.321.505	4.670.237	4.565.900	3.491.946	343.770	1.036.540	1.008.772	1.344.636	1.432.002	975.593

(***)Até o ano de 2009 o produto (código 377) foi classificado no polo mecânico. Fonte: CGPRO/SAP

(*) Até Setembro - Dados Parciais

**SETOR INDUSTRIAL
FATURAMENTO POR SUBSETORES DE ATIVIDADES**

(Valores Nominais em R\$ 1,00)

(Valores em US\$ 1,00)

MÊS	Madeiro(**)						Madeiro(**)					
	2013	2014	2015	2016	2017	2018(*)	2013	2014	2015	2016	2017	2018(*)
JANEIRO	4.624.982	5.637.031	3.393.181	4.639.189	5.287.458	1.367.595	2.277.194	2.366.313	1.288.126	1.147.689	1.698.891	430.021
FEVEREIRO	4.963.252	5.296.630	4.275.228	7.652.716	4.117.852	2.025.460	2.515.204	2.222.020	1.517.922	1.923.276	1.332.638	624.564
MARÇO	5.394.752	3.089.319	4.647.712	7.914.608	4.898.465	3.744.818	2.720.775	1.328.111	1.480.399	2.224.267	1.565.205	1.135.000
ABRIL	6.519.432	4.542.860	4.173.273	5.410.453	4.118.654	5.326.538	3.256.134	2.034.602	1.371.344	1.568.156	1.297.950	1.540.620
MAIO	4.708.679	4.321.802	4.638.927	3.357.489	5.676.391	5.795.020	2.314.075	1.945.969	1.515.147	934.063	1.750.298	1.551.462
JUNHO	4.328.723	3.330.770	4.785.509	2.408.605	4.188.930	6.217.116	1.992.049	1.489.944	1.537.908	750.531	1.266.456	1.612.657
JULHO	4.682.355	3.708.235	4.237.108	3.181.006	3.296.472	5.060.475	2.079.014	1.666.922	1.314.606	982.095	1.054.129	1.348.274
AGOSTO	5.483.016	3.940.269	5.051.498	3.843.445	4.425.901	5.269.028	2.340.968	1.737.332	1.437.412	1.174.611	1.419.650	1.293.966
SETEMBRO	5.353.002	3.993.727	5.811.785	3.751.337	4.484.527	4.797.972	2.357.631	1.711.915	1.487.722	1.179.480	1.416.465	1.184.217
SUB-TOTAL	46.058.193	37.860.643	41.014.221	42.158.848	40.494.650	39.604.022	21.853.044	16.503.128	12.950.586	11.884.168	12.801.682	10.720.781
CRESC. PERÍODO	0,00 %	-17,80 %	8,33 %	2,79 %	-3,95 %	-2,20 %	0,00 %	-24,48 %	-21,53 %	-8,23 %	7,72 %	-16,25 %
OUTUBRO	5.082.316	5.174.318	6.422.370	3.248.288	5.150.509	-	2.322.177	2.113.433	1.655.207	942.653	1.573.636	-
NOVEMBRO	5.310.108	4.094.726	4.236.698	3.428.219	5.270.202	-	2.313.369	1.606.783	1.121.858	1.059.728	1.611.190	-
DEZEMBRO	4.713.146	5.457.344	4.834.569	3.099.919	3.583.419	-	2.009.442	2.067.646	1.286.577	984.946	1.081.460	-
TOTAIS	61.163.763	52.587.031	56.507.858	51.935.274	54.498.780	39.604.022	28.498.032	22.290.990	17.014.228	14.871.495	17.067.968	10.720.781

Fonte: CGPRO/SAP

(Valores Nominais em R\$ 1,00)

(Valores em US\$ 1,00)

MÊS	Papel e papelão						Papel e papelão					
	2013	2014	2015	2016	2017	2018(*)	2013	2014	2015	2016	2017	2018(*)
JANEIRO	29.785.246	33.393.553	33.566.833	24.041.890	34.283.841	42.128.392	14.665.311	14.017.947	12.742.705	5.947.724	11.015.597	13.246.672
FEVEREIRO	28.829.243	34.973.936	26.143.066	24.151.927	25.119.926	39.818.334	14.609.660	14.672.121	9.282.111	6.069.848	8.129.426	12.278.241
MARÇO	33.671.554	34.337.277	38.001.055	25.839.276	35.918.365	44.535.820	16.981.821	14.761.737	12.104.174	7.261.691	11.476.983	13.498.157
ABRIL	36.582.201	35.159.540	30.762.388	23.780.039	25.732.269	40.275.871	18.271.002	15.746.838	10.108.566	6.892.365	8.109.249	11.649.179
MAIO	32.140.193	34.629.120	27.755.535	24.717.324	39.042.904	40.932.969	15.795.259	15.592.381	9.065.400	6.876.429	12.038.760	10.958.709
JUNHO	28.406.904	23.728.524	23.321.560	22.535.457	30.908.981	40.518.999	13.072.666	10.614.415	7.494.797	7.022.142	9.344.836	10.510.220
JULHO	31.960.387	31.779.737	27.012.214	27.788.512	35.481.078	39.161.326	14.190.741	14.285.596	8.380.818	8.579.349	11.345.957	10.433.838
AGOSTO	36.824.567	36.182.539	28.033.158	29.427.813	42.526.057	48.214.293	15.722.213	15.953.500	7.976.882	8.993.556	13.640.639	11.840.445
SETEMBRO	31.246.299	41.652.824	30.924.392	24.247.963	45.079.050	44.637.410	13.761.858	17.854.526	7.916.138	7.623.947	14.238.487	11.017.230
SUB-TOTAL	289.446.594	305.837.050	265.520.201	226.530.201	314.092.471	380.223.414	137.070.531	133.499.061	85.071.591	65.267.051	99.339.934	105.432.691
CRESC. PERÍODO	0,00 %	5,66 %	-13,18 %	-14,68 %	38,65 %	21,05 %	0,00 %	-2,61 %	-36,28 %	-23,28 %	52,21 %	6,13 %
OUTUBRO	35.805.894	42.197.420	32.278.830	33.127.489	48.471.560	-	16.360.182	17.235.396	8.319.072	9.613.596	14.809.520	-
NOVEMBRO	33.847.471	37.758.567	29.369.707	33.545.389	51.138.851	-	14.745.783	14.816.578	7.776.965	10.369.517	15.634.011	-
DEZEMBRO	24.333.828	27.470.700	21.782.148	26.801.911	28.164.339	-	10.374.687	10.407.934	5.796.670	8.515.842	8.499.876	-
TOTAIS	383.433.787	413.263.737	348.950.886	320.004.990	441.867.221	380.223.414	178.551.183	175.958.969	106.964.298	93.766.006	138.283.341	105.432.691

Fonte: CGPRO/SAP

(*) Até Setembro - Dados Parciais

**SETOR INDUSTRIAL
FATURAMENTO POR SUBSETORES DE ATIVIDADES**

(Valores Nominais em R\$ 1,00)

(Valores em US\$ 1,00)

MÊS	Químico						Químico					
	2013	2014	2015	2016	2017	2018(*)	2013	2014	2015	2016	2017	2018(*)
JANEIRO	778.023.419	723.033.185	843.611.295	806.093.011	644.500.367	838.542.188	383.074.062	303.514.896	320.253.320	199.419.378	207.081.697	263.667.638
FEVEREIRO	754.463.653	798.398.109	847.623.907	798.763.917	685.545.633	785.597.546	382.336.012	334.940.684	300.949.372	200.744.890	221.859.428	242.244.078
MARÇO	759.159.307	840.203.635	859.443.008	963.528.371	844.007.817	837.079.926	382.872.356	361.207.014	273.751.555	270.783.343	269.685.524	253.706.712
ABRIL	811.216.296	866.309.136	885.817.637	817.194.531	675.036.732	724.886.917	405.162.469	387.992.268	291.080.980	236.854.249	212.730.598	209.662.439
MAIO	774.970.629	763.636.165	775.659.846	971.298.394	802.184.468	780.519.425	380.858.379	343.840.860	253.342.864	270.217.942	247.351.136	208.963.222
JUNHO	738.181.085	762.880.881	813.521.413	1.000.944.157	830.373.509	1.026.981.293	339.705.976	341.257.384	261.439.539	311.898.341	251.050.160	266.388.590
JULHO	798.810.823	849.592.259	935.061.990	865.520.910	784.900.576	1.779.127.963	354.680.234	381.907.875	290.112.621	267.218.558	250.991.486	474.016.989
AGOSTO	910.215.442	860.027.680	893.116.792	994.025.193	840.140.947	1.639.736.813	388.615.593	379.200.917	254.137.891	303.788.146	269.483.239	402.685.858
SETEMBRO	934.685.740	1.095.966.906	1.158.392.254	915.608.380	924.645.453	392.060.835	411.665.157	469.787.349	296.529.439	287.881.899	292.054.786	96.766.916
SUB-TOTAL	7.259.726.394	7.560.047.956	8.012.248.142	8.132.976.864	7.031.335.502	8.804.532.906	3.428.970.238	3.303.649.247	2.541.597.581	2.348.806.746	2.222.288.054	2.418.102.442
CRESC. PERÍODO	0,00 %	4,14 %	5,98 %	1,51 %	-13,55 %	25,22 %	0,00 %	-3,65 %	-23,07 %	-7,59 %	-5,39 %	8,81 %
OUTUBRO	965.897.084	1.068.747.738	1.114.243.708	850.125.677	456.267.633	-	441.331.026	436.526.462	287.168.812	246.706.427	139.403.493	-
NOVEMBRO	990.994.346	1.105.331.530	1.316.842.095	1.411.214.956	1.207.137.375	-	431.730.568	433.735.493	348.693.789	436.233.371	369.042.304	-
DEZEMBRO	995.906.425	1.275.785.306	1.113.119.021	1.236.543.539	1.163.307.901	-	424.603.038	483.361.865	296.223.493	392.890.268	351.081.304	-
TOTAIS	10.212.524.249	11.009.912.530	11.556.452.966	11.630.861.036	9.858.048.411	8.804.532.906	4.726.634.870	4.657.273.067	3.473.683.675	3.424.636.812	3.081.815.155	2.418.102.442

Fonte: CGPRO/SAP

(Valores Nominais em R\$ 1,00)

(Valores em US\$ 1,00)

MÊS	Vestuário e calçados						Vestuário e calçados					
	2013	2014	2015	2016	2017	2018(*)	2013	2014	2015	2016	2017	2018(*)
JANEIRO	1.441.601	2.081.940	1.751.647	1.296.962	1.797.097	1.086.951	709.799	873.957	664.964	320.855	577.418	341.776
FEVEREIRO	1.581.638	1.436.348	1.387.736	1.628.469	1.684.794	961.450	801.519	602.571	492.716	409.266	545.241	296.469
MARÇO	1.496.402	2.763.383	1.675.496	1.657.422	1.836.580	1.094.616	754.691	1.187.990	533.682	465.790	586.842	331.762
ABRIL	1.317.747	1.978.157	2.450.171	1.242.104	1.708.057	1.656.393	658.150	885.954	805.130	360.009	538.276	479.086
MAIO	1.982.019	1.698.677	4.432.669	1.738.533	2.301.785	1.294.042	974.061	764.860	1.447.780	483.665	709.748	346.445
JUNHO	1.931.917	2.272.649	2.809.832	1.806.539	2.293.539	1.119.278	889.055	1.016.618	902.989	562.925	693.415	290.329
JULHO	2.546.111	2.055.151	3.436.268	1.776.677	2.547.343	1.642.089	1.130.500	923.829	1.066.138	548.526	814.576	437.505
AGOSTO	2.557.586	1.649.893	2.673.233	1.522.146	2.233.204	1.499.795	1.091.959	727.466	760.673	465.189	716.322	368.319
SETEMBRO	1.947.689	2.340.511	3.272.373	1.389.361	1.304.260	1.296.991	857.824	1.003.262	837.674	436.837	411.958	320.118
SUB-TOTAL	16.802.710	18.276.709	23.889.425	14.058.213	17.706.659	11.651.605	7.867.558	7.986.507	7.511.746	4.053.062	5.593.796	3.211.809
CRESC. PERÍODO	0,00 %	8,77 %	30,71 %	-41,15 %	25,95 %	-34,20 %	0,00 %	1,51 %	-5,94 %	-46,04 %	38,01 %	-42,58 %
OUTUBRO	1.849.329	3.200.762	2.391.656	1.220.253	1.042.986	-	844.983	1.307.341	616.390	354.117	318.664	-
NOVEMBRO	3.021.711	2.492.716	1.695.145	1.399.848	723.093	-	1.316.420	978.149	448.867	432.720	221.062	-
DEZEMBRO	1.241.487	1.545.990	1.460.238	1.410.515	858.095	-	529.306	585.735	388.599	448.167	258.969	-
TOTAIS	22.915.237	25.516.177	29.436.464	18.088.829	20.330.833	11.651.605	10.558.267	10.857.732	8.965.602	5.288.066	6.392.491	3.211.809

Fonte: CGPRO/SAP

(*) Até Setembro - Dados Parciais

**SETOR INDUSTRIAL
FATURAMENTO POR SUBSETORES DE ATIVIDADES**

(Valores Nominais em R\$ 1,00)

(Valores em US\$ 1,00)

MÊS	Produtos Alimentícios						Produtos Alimentícios					
	2013	2014	2015	2016	2017	2018(*)	2013	2014	2015	2016	2017	2018(*)
JANEIRO	14.852.205	19.738.270	23.196.496	18.305.694	16.920.598	17.554.281	7.312.755	8.285.732	8.805.898	4.528.646	5.436.686	5.519.693
FEVEREIRO	14.262.733	18.259.978	21.743.401	19.695.448	17.345.427	7.805.260	7.227.858	7.660.351	7.720.007	4.949.849	5.613.407	2.406.802
MARÇO	13.519.718	18.605.284	21.287.499	21.004.150	23.912.799	20.283.093	6.818.498	7.998.488	6.780.538	5.902.861	7.640.848	6.147.510
ABRIL	16.352.496	21.727.423	20.185.214	18.647.469	20.696.278	19.742.676	8.167.264	9.731.021	6.632.891	5.404.750	6.522.210	5.710.267
MAIO	14.912.441	20.075.476	18.814.503	20.129.054	24.459.935	23.806.058	7.328.701	9.039.343	6.145.116	5.599.959	7.542.146	6.373.436
JUNHO	15.477.181	18.167.235	19.296.838	21.010.175	18.454.234	16.541.886	7.122.495	8.126.699	6.201.381	6.546.857	5.579.343	4.290.798
JULHO	17.296.442	20.935.688	21.641.913	20.428.800	20.666.895	24.808.079	7.679.798	9.410.990	6.714.627	6.307.132	6.608.754	6.609.671
AGOSTO	18.725.101	18.771.616	19.637.231	24.071.630	20.543.706	24.442.238	7.994.664	8.276.727	5.587.807	7.356.630	6.589.590	6.002.514
SETEMBRO	17.401.048	20.483.636	15.972.687	23.420.034	18.598.061	20.648.495	7.663.972	8.780.332	4.088.746	7.363.633	5.874.309	5.096.380
SUB-TOTAL	142.799.365	176.764.606	181.775.782	186.712.454	181.597.933	175.632.066	67.316.005	77.309.683	58.677.011	53.960.317	57.407.293	48.157.071
CRESC. PERÍODO	0,00 %	23,79 %	2,83 %	2,72 %	-2,74 %	-3,29 %	0,00 %	14,85 %	-24,10 %	-8,04 %	6,39 %	-16,11 %
OUTUBRO	19.442.281	21.840.709	19.422.439	19.349.843	9.015.207	-	8.883.433	8.920.765	5.005.654	5.615.323	2.754.417	-
NOVEMBRO	20.231.207	21.224.684	18.186.815	17.997.382	19.451.896	-	8.813.805	8.328.631	4.815.786	5.563.333	5.946.773	-
DEZEMBRO	18.522.814	20.578.509	19.467.230	19.058.097	18.199.687	-	7.897.171	7.796.662	5.180.624	6.055.380	5.492.587	-
TOTAIS	200.995.667	240.408.508	238.852.266	243.117.776	228.264.723	175.632.066	92.910.414	102.355.741	73.679.075	71.194.353	71.601.070	48.157.071

Fonte: CGPRO/SAP

(Valores Nominais em R\$ 1,00)

(Valores em US\$ 1,00)

MÊS	Editorial e gráfico						Editorial e gráfico					
	2013	2014	2015	2016	2017	2018(*)	2013	2014	2015	2016	2017	2018(*)
JANEIRO	5.769.590	10.319.685	6.906.472	5.445.728	6.406.865	5.571.422	2.840.763	4.331.998	2.621.848	1.347.219	2.058.563	1.751.854
FEVEREIRO	6.328.348	9.805.820	7.258.860	4.062.101	6.379.483	4.964.614	3.206.987	4.113.697	2.577.263	1.020.885	2.064.558	1.530.871
MARÇO	6.221.494	7.281.872	8.489.862	6.901.825	6.366.835	5.396.649	3.137.731	3.130.507	2.704.208	1.939.641	2.034.393	1.635.646
ABRIL	11.991.660	8.285.155	7.755.530	4.933.318	4.448.910	5.905.262	5.989.242	3.710.657	2.548.479	1.429.864	1.402.026	1.708.007
MAIO	8.954.960	6.560.280	7.118.920	4.642.395	5.490.055	5.406.039	4.400.904	2.953.884	2.325.153	1.291.527	1.692.842	1.447.322
JUNHO	8.231.463	7.230.104	8.492.395	6.797.846	7.426.006	5.281.033	3.788.064	3.234.222	2.729.182	2.118.237	2.245.134	1.369.847
JULHO	8.397.094	9.110.144	7.286.241	4.660.207	4.914.508	5.631.205	3.728.396	4.095.183	2.260.631	1.438.780	1.571.536	1.500.334
AGOSTO	9.455.594	9.021.860	7.513.956	5.403.521	7.762.588	6.605.413	4.037.057	3.977.892	2.138.109	1.651.392	2.489.924	1.622.154
SETEMBRO	7.664.183	9.440.697	11.002.783	6.748.004	11.176.094	8.127.677	3.375.549	4.046.765	2.816.532	2.121.680	3.530.036	2.006.041
SUB-TOTAL	73.014.386	77.055.617	71.825.019	49.594.945	60.371.344	52.889.314	34.504.693	33.594.805	22.721.405	14.359.225	19.089.012	14.572.076
CRESC. PERÍODO	0,00 %	5,53 %	-6,79 %	-30,95 %	21,73 %	-12,39 %	0,00 %	-2,64 %	-32,37 %	-36,80 %	32,94 %	-23,66 %
OUTUBRO	9.245.608	9.863.385	9.066.739	7.194.152	6.240.083	-	4.224.439	4.028.667	2.336.728	2.087.743	1.906.533	-
NOVEMBRO	7.930.151	8.405.453	8.579.329	6.969.833	9.120.294	-	3.454.801	3.298.326	2.271.767	2.154.508	2.788.228	-
DEZEMBRO	5.598.578	6.908.426	6.635.837	6.625.046	5.996.461	-	2.386.944	2.617.423	1.765.930	2.104.993	1.809.706	-
TOTAIS	95.788.723	102.232.881	96.106.924	70.383.976	81.728.182	52.889.314	44.570.877	43.539.221	29.095.830	20.706.469	25.593.479	14.572.076

Fonte: CGPRO/SAP

(*) Até Setembro - Dados Parciais

**SETOR INDUSTRIAL
FATURAMENTO POR SUBSETORES DE ATIVIDADES**

(Valores Nominais em R\$ 1,00)

(Valores em US\$ 1,00)

MÊS	Têxtil						Têxtil					
	2013	2014	2015	2016	2017	2018(*)	2013	2014	2015	2016	2017	2018(*)
JANEIRO	1.757.920	3.338.665	4.746.636	5.697.300	7.878.919	9.423.097	865.544	1.401.505	1.801.927	1.409.455	2.531.542	2.962.959
FEVEREIRO	1.831.730	2.745.672	4.820.892	6.083.588	8.958.206	8.093.009	928.257	1.151.853	1.711.661	1.528.924	2.899.096	2.495.532
MARÇO	2.410.396	3.187.830	4.616.330	6.153.430	9.950.824	6.973.885	1.215.653	1.370.461	1.470.403	1.729.317	3.179.583	2.113.683
ABRIL	1.925.565	3.508.635	2.943.577	3.664.599	5.389.554	3.416.318	961.725	1.571.406	967.264	1.062.141	1.698.460	988.118
MAIO	3.086.678	4.707.221	2.840.984	3.139.597	8.581.674	7.123.618	1.516.944	2.119.511	927.911	873.445	2.646.133	1.907.158
JUNHO	2.830.825	4.383.025	4.008.755	3.879.000	6.355.730	8.655.383	1.302.727	1.960.646	1.288.285	1.208.712	1.921.553	2.245.119
JULHO	2.196.005	5.061.094	8.386.635	2.975.839	6.035.182	10.384.020	975.049	2.275.058	2.602.040	918.752	1.929.900	2.766.637
AGOSTO	3.020.431	5.213.904	7.384.909	5.743.459	7.974.943	10.361.107	1.289.570	2.298.899	2.101.388	1.755.282	2.558.039	2.544.476
SETEMBRO	3.095.260	5.805.364	5.714.341	7.089.573	9.422.626	6.764.008	1.363.250	2.488.475	1.462.778	2.229.075	2.976.193	1.669.466
SUB-TOTAL	22.154.810	37.951.410	45.463.059	44.426.385	70.547.658	71.194.445	10.418.719	16.637.814	14.333.657	12.715.103	22.340.499	19.693.148
CRESC. PERÍODO	0,00 %	71,30 %	19,79 %	-2,28 %	58,80 %	0,92 %	0,00 %	59,69 %	-13,85 %	-11,29 %	75,70 %	-11,85 %
OUTUBRO	3.810.346	5.737.986	5.525.874	8.584.504	8.211.192	-	1.740.997	2.343.661	1.424.158	2.491.223	2.508.766	-
NOVEMBRO	2.658.279	5.394.464	4.234.384	7.524.478	10.434.398	-	1.158.090	2.116.804	1.121.246	2.325.959	3.189.972	-
DEZEMBRO	1.865.512	5.591.898	7.117.972	5.314.970	9.077.492	-	795.358	2.118.625	1.894.236	1.688.740	2.739.548	-
TOTAIS	30.488.947	54.675.758	62.341.289	65.850.337	98.270.740	71.194.445	14.113.164	23.216.904	18.773.297	19.221.025	30.778.785	19.693.148

Obs: os valores referentes ao setor têxtil serão revistos. Fonte: CGPRO/SAP

(Valores Nominais em R\$ 1,00)

(Valores em US\$ 1,00)

MÊS	Mineral não metálico						Mineral não metálico					
	2013	2014	2015	2016	2017	2018(*)	2013	2014	2015	2016	2017	2018(*)
JANEIRO	29.066.108	29.425.510	24.985.980	18.901.334	7.271.636	3.290.445	14.311.230	12.352.242	9.485.225	4.676.002	2.336.419	1.034.634
FEVEREIRO	23.719.860	28.957.325	18.973.644	17.478.003	3.499.552	2.736.138	12.020.402	12.148.058	6.736.604	4.392.562	1.132.541	843.706
MARÇO	27.337.451	25.495.329	24.862.982	17.345.684	3.989.892	3.433.840	13.787.296	10.960.547	7.919.408	4.874.711	1.274.889	1.040.747
ABRIL	30.962.412	30.115.803	23.669.955	15.632.129	3.914.908	4.033.052	15.464.195	13.487.909	7.777.982	4.530.789	1.233.741	1.166.499
MAIO	30.432.133	28.293.340	7.432.458	15.484.380	3.673.480	3.286.883	14.955.835	12.739.583	2.427.559	4.307.798	1.132.706	879.975
JUNHO	30.837.363	27.325.417	6.643.193	16.766.023	4.929.114	4.354.871	14.191.147	12.223.403	2.134.908	5.224.362	1.490.239	1.129.610
JULHO	32.680.736	11.825.363	7.545.130	15.280.216	3.364.979	5.011.335	14.510.583	5.315.726	2.340.954	4.717.572	1.076.036	1.335.181
AGOSTO	32.046.635	8.934.229	6.861.343	15.811.260	3.624.892	4.812.472	13.682.279	3.939.254	1.952.407	4.832.144	1.162.719	1.181.845
SETEMBRO	31.481.778	8.509.895	7.451.893	14.889.111	4.203.734	3.726.966	13.865.571	3.647.775	1.907.563	4.681.374	1.327.774	919.875
SUB-TOTAL	268.564.476	198.882.211	128.426.578	147.588.140	38.472.187	34.686.002	126.788.538	86.814.497	42.682.610	42.237.314	12.167.064	9.532.072
CRESC. PERÍODO	0,00 %	-25,95 %	-35,43 %	14,92 %	-73,93 %	-9,84 %	0,00 %	-31,53 %	-50,83 %	-1,04 %	-71,19 %	-21,66 %
OUTUBRO	33.020.742	7.880.946	7.937.286	16.213.612	4.247.843	-	15.087.609	3.218.946	2.045.640	4.705.189	1.297.844	-
NOVEMBRO	31.259.177	7.106.600	9.213.978	16.548.167	4.528.096	-	13.618.183	2.788.652	2.439.819	5.115.353	1.384.315	-
DEZEMBRO	30.627.897	6.937.579	7.461.916	16.645.012	4.028.541	-	13.058.153	2.628.468	1.985.767	5.288.664	1.215.796	-
TOTAIS	363.472.292	220.807.336	153.039.758	196.994.931	51.276.667	34.686.002	168.552.483	95.450.563	49.153.836	57.346.520	16.065.019	9.532.072

Fonte: CGPRO/SAP

(*) Até Setembro - Dados Parciais

**SETOR INDUSTRIAL
FATURAMENTO POR SUBSETORES DE ATIVIDADES**

(Valores Nominais em R\$ 1,00)

(Valores em US\$ 1,00)

MÊS	Mobiliário						Mobiliário					
	2013	2014	2015	2016	2017	2018(*)	2013	2014	2015	2016	2017	2018(*)
JANEIRO	5.330.432	5.520.518	7.304.545	5.975.819	9.073.120	9.855.065	2.624.536	2.317.403	2.772.965	1.478.358	2.915.246	3.098.785
FEVEREIRO	4.735.639	5.779.536	6.695.314	5.500.614	7.893.731	8.357.903	2.399.858	2.424.607	2.377.175	1.382.411	2.554.606	2.577.213
MARÇO	5.453.831	5.068.763	6.835.801	5.324.453	7.952.913	8.814.865	2.750.570	2.179.082	2.177.353	1.496.347	2.541.192	2.671.657
ABRIL	6.207.296	6.491.433	5.963.995	7.553.722	6.241.464	9.436.651	3.100.238	2.907.306	1.959.778	2.189.358	1.966.931	2.729.407
MAIO	5.760.704	7.514.422	5.770.800	6.268.388	7.228.334	8.836.310	2.831.091	3.383.503	1.884.835	1.743.883	2.228.835	2.365.686
JUNHO	5.139.710	5.544.313	7.399.499	6.733.788	5.556.676	9.185.395	2.365.260	2.480.122	2.377.960	2.098.276	1.679.972	2.382.599
JULHO	5.832.249	7.182.720	6.473.998	5.352.278	6.219.691	10.252.436	2.589.579	3.228.769	2.008.625	1.652.448	1.988.901	2.731.579
AGOSTO	6.308.360	6.191.675	5.648.372	5.812.234	9.812.856	5.813.025	2.693.348	2.730.015	1.607.254	1.776.301	3.147.567	1.427.560
SETEMBRO	5.732.232	6.416.563	5.715.092	4.445.748	7.880.166	5.797.176	2.524.656	2.750.466	1.462.970	1.397.814	2.488.997	1.430.836
SUB-TOTAL	50.500.453	55.709.943	57.807.416	52.967.044	67.858.951	76.348.826	23.879.136	24.401.273	18.628.915	15.215.196	21.512.247	21.415.322
CRESC. PERÍODO	0,00 %	10,32 %	3,76 %	-8,37 %	28,12 %	12,51 %	0,00 %	2,19 %	-23,66 %	-18,32 %	41,39 %	-0,45 %
OUTUBRO	6.214.531	7.373.742	5.032.939	4.885.253	7.068.936	-	2.839.501	3.011.780	1.297.116	1.417.700	2.159.773	-
NOVEMBRO	6.949.809	6.858.149	5.488.043	5.578.986	7.748.919	-	3.027.712	2.691.159	1.453.209	1.724.571	2.368.976	-
DEZEMBRO	8.772.654	7.821.979	5.928.597	7.039.366	8.925.629	-	3.740.206	2.963.544	1.577.720	2.236.636	2.693.716	-
TOTAIS	72.437.447	77.763.813	74.256.995	70.470.649	91.602.435	76.348.826	33.486.555	33.067.756	22.956.960	20.594.103	28.734.712	21.415.322

Fonte: CGPRO/SAP

(Valores Nominais em R\$ 1,00)

(Valores em US\$ 1,00)

MÊS	Beneficiamento de borracha						Beneficiamento de borracha					
	2013	2014	2015	2016	2017	2018(*)	2013	2014	2015	2016	2017	2018(*)
JANEIRO	7.879.003	14.202.584	17.644.459	16.726.141	18.983.166	12.724.052	3.879.371	5.961.961	6.698.223	4.137.881	6.099.401	4.000.897
FEVEREIRO	9.148.945	19.851.692	15.889.191	23.278.228	25.648.342	19.189.520	4.636.368	8.328.100	5.641.467	5.850.271	8.300.434	5.917.212
MARÇO	12.957.802	16.974.692	18.331.566	24.229.763	24.809.855	21.393.772	6.535.103	7.297.490	5.839.008	6.809.365	7.927.484	6.484.140
ABRIL	14.388.630	16.650.210	18.748.775	26.319.884	31.172.987	21.410.444	7.186.410	7.457.099	6.160.875	7.628.510	9.823.833	6.192.643
MAIO	14.005.889	20.068.330	19.316.451	25.409.223	31.236.764	22.537.290	6.883.177	9.036.125	6.309.061	7.068.917	9.631.761	6.033.757
JUNHO	15.295.378	14.567.148	22.281.272	26.850.744	24.385.205	20.307.801	7.038.830	6.516.282	7.160.482	8.366.803	7.372.477	5.267.639
JULHO	15.918.879	16.865.737	24.509.729	31.851.711	24.421.567	24.675.850	7.068.146	7.581.469	7.604.396	9.833.810	7.809.404	6.574.441
AGOSTO	17.253.633	17.789.675	23.195.668	29.507.201	32.599.378	24.805.206	7.366.422	7.843.772	6.600.367	9.017.818	10.456.562	6.091.652
SETEMBRO	15.170.446	14.028.344	25.014.451	29.044.865	24.420.125	24.678.333	6.681.544	6.013.264	6.403.290	9.132.169	7.713.242	6.091.009
SUB-TOTAL	122.018.605	150.998.412	184.931.562	233.217.760	237.677.389	191.722.268	57.275.371	66.035.562	58.417.169	67.845.544	75.134.598	52.653.390
CRESC. PERÍODO	0,00 %	23,75 %	22,47 %	26,11 %	1,91 %	-19,34 %	0,00 %	15,29 %	-11,54 %	16,14 %	10,74 %	-29,92 %
OUTUBRO	18.800.107	21.954.906	28.573.158	25.650.185	20.462.589	-	8.590.015	8.967.408	7.364.026	7.443.682	6.251.937	-
NOVEMBRO	16.139.112	14.769.857	24.489.721	24.828.180	18.595.325	-	7.031.067	5.795.737	6.484.767	7.674.862	5.684.905	-
DEZEMBRO	11.036.577	15.430.284	21.810.422	18.850.367	17.450.455	-	4.705.426	5.846.133	5.804.195	5.989.377	5.266.472	-
TOTAIS	167.994.401	203.153.459	259.804.863	302.546.492	294.185.758	191.722.268	77.601.879	86.644.840	78.070.157	88.953.465	92.337.912	52.653.390

Fonte: CGPRO/SAP

(*) Até Setembro - Dados Parciais

**SETOR INDUSTRIAL
FATURAMENTO POR SUBSETORES DE ATIVIDADES**

(Valores Nominais em R\$ 1,00)

(Valores em US\$ 1,00)

MÊS	Ótico						Ótico					
	2013	2014	2015	2016	2017	2018(*)	2013	2014	2015	2016	2017	2018(*)
JANEIRO	19.758.953	26.076.127	23.361.268	29.772.972	22.275.349	22.538.653	9.728.682	10.946.238	8.868.449	7.365.537	7.157.199	7.086.958
FEVEREIRO	22.966.516	24.492.139	30.555.239	24.326.940	32.728.411	23.329.069	11.638.634	10.274.841	10.848.656	6.113.833	10.591.719	7.193.669
MARÇO	32.846.736	27.066.153	29.091.390	33.595.041	36.692.920	38.385.319	16.565.834	11.635.851	9.266.249	9.441.318	11.724.476	11.634.030
ABRIL	23.554.020	36.643.514	41.382.867	28.414.204	26.388.033	27.464.564	11.764.070	16.411.463	13.598.471	8.235.524	8.315.906	7.943.705
MAIO	27.358.882	28.327.236	30.089.208	35.686.844	30.069.402	28.555.778	13.445.489	12.754.845	9.827.615	9.928.180	9.271.808	7.645.047
JUNHO	26.296.973	22.034.189	32.823.568	29.648.521	33.460.878	30.848.944	12.101.690	9.856.493	10.548.436	9.238.602	10.116.362	8.001.905
JULHO	24.124.392	29.808.916	30.408.247	35.053.882	30.367.743	27.658.822	10.711.479	13.399.675	9.434.472	10.822.440	9.710.841	7.369.201
AGOSTO	29.278.421	26.144.708	32.993.364	31.101.465	34.870.228	33.148.910	12.500.393	11.527.649	9.388.317	9.505.047	11.184.959	8.140.695
SETEMBRO	29.585.078	26.191.811	32.997.930	37.042.677	26.388.033	28.486.053	13.030.204	11.227.147	8.446.929	11.646.809	8.334.818	7.030.816
SUB-TOTAL	235.769.971	246.784.793	283.703.081	284.642.546	273.240.997	260.416.112	111.486.475	108.034.202	90.227.594	82.297.290	86.408.088	72.046.026
CRESC. PERÍODO	0,00 %	4,67 %	14,96 %	0,33 %	-4,01 %	-4,69 %	0,00 %	-3,10 %	-16,48 %	-8,79 %	5,00 %	-16,62 %
OUTUBRO	27.757.772	26.764.426	29.995.270	28.347.339	22.061.870	-	12.682.890	10.931.841	7.730.540	8.226.396	6.740.565	-
NOVEMBRO	26.087.194	32.256.394	27.086.375	32.830.387	25.655.009	-	11.364.988	12.657.508	7.172.349	10.148.497	7.843.170	-
DEZEMBRO	23.540.610	32.175.687	32.823.568	42.502.429	14.722.747	-	10.036.500	12.190.531	8.735.016	13.504.410	4.443.262	-
TOTAIS	313.155.547	337.981.300	373.608.294	388.322.701	335.680.623	260.416.112	145.570.853	143.814.082	113.865.499	114.176.593	105.435.085	72.046.026

Fonte: CGPRO/SAP

(Valores Nominais em R\$ 1,00)

(Valores em US\$ 1,00)

MÊS	Brinquedos (Exceto bens de informática)						Brinquedos (Exceto bens de informática)					
	2013	2014	2015	2016	2017	2018(*)	2013	2014	2015	2016	2017	2018(*)
JANEIRO	7.133.900	8.061.832	8.637.016	8.204.849	10.610.339	9.548.425	3.512.506	3.384.196	3.278.800	2.029.798	3.409.163	3.002.366
FEVEREIRO	8.804.154	7.430.386	7.114.280	8.997.145	15.540.924	9.540.912	4.461.640	3.117.165	2.525.929	2.261.157	5.029.425	2.942.002
MARÇO	7.821.727	9.105.108	9.818.814	13.723.543	12.782.703	12.665.572	3.944.789	3.914.324	3.127.509	3.856.770	4.084.453	3.838.750
ABRIL	9.894.417	8.562.555	10.090.261	13.535.862	11.242.387	12.875.430	4.941.773	3.834.896	3.315.675	3.923.211	3.542.918	3.724.021
MAIO	7.995.948	12.191.514	10.061.084	12.841.636	14.672.802	10.195.584	3.929.599	5.489.448	3.286.110	3.572.579	4.524.314	2.729.595
JUNHO	6.216.928	10.460.448	14.404.564	13.822.805	11.082.997	9.153.411	2.860.988	4.679.243	4.629.162	4.307.243	3.350.767	2.374.303
JULHO	8.350.799	6.064.454	10.180.897	12.450.752	12.477.838	10.586.360	3.707.841	2.726.087	3.158.728	3.844.011	3.990.099	2.820.547
AGOSTO	9.503.400	9.919.420	9.983.853	14.164.256	14.597.036	12.985.231	4.057.467	4.373.642	2.840.922	4.328.797	4.682.139	3.188.907
SETEMBRO	8.805.721	10.585.215	9.112.262	15.104.724	10.286.089	11.222.923	3.878.318	4.537.363	2.332.590	4.749.166	3.248.923	2.769.998
SUB-TOTAL	74.526.994	82.380.932	89.403.031	112.845.572	113.293.115	98.773.848	35.294.921	36.056.364	28.495.425	32.872.732	35.862.201	27.390.489
CRESC. PERÍODO	0,00 %	10,54 %	8,52 %	26,22 %	0,40 %	-12,82 %	0,00 %	2,16 %	-20,97 %	15,36 %	9,09 %	-23,62 %
OUTUBRO	8.883.903	10.011.972	9.323.189	14.085.464	11.934.558	-	4.059.172	4.089.357	2.402.822	4.087.601	3.646.367	-
NOVEMBRO	10.585.763	10.846.657	13.136.336	18.336.310	12.254.919	-	4.611.729	4.256.262	3.478.442	5.668.102	3.746.536	-
DEZEMBRO	8.139.690	8.949.157	9.346.481	13.263.540	10.931.121	-	3.470.343	3.390.603	2.487.288	4.214.260	3.298.965	-
TOTAIS	102.136.350	112.188.718	121.209.037	158.530.886	148.413.713	98.773.848	47.436.165	47.792.586	36.863.977	46.842.695	46.554.069	27.390.489

Fonte: CGPRO/SAP

(*) Até Setembro - Dados Parciais

**SETOR INDUSTRIAL
FATURAMENTO POR SUBSETORES DE ATIVIDADES**

(Valores Nominais em R\$ 1,00)

(Valores em US\$ 1,00)

MÊS	Isqueiros, canetas e barbeadores descartáveis						Isqueiros, canetas e barbeadores descartáveis					
	2013	2014	2015	2016	2017	2018(*)	2013	2014	2015	2016	2017	2018(*)
JANEIRO	142.653.218	160.461.356	133.376.870	119.228.755	138.383.762	105.181.347	70.237.921	67.358.474	50.632.780	29.496.006	44.463.504	33.072.775
FEVEREIRO	117.510.773	136.048.655	114.332.473	145.022.084	138.201.947	152.163.248	59.550.384	57.074.571	40.593.813	36.446.867	44.725.549	46.920.521
MARÇO	140.319.821	136.396.342	146.532.038	160.923.198	200.395.232	154.775.737	70.768.520	58.637.351	46.673.686	45.224.742	64.032.219	46.910.268
ABRIL	151.114.589	187.330.427	132.361.299	153.204.889	166.157.622	150.596.779	75.474.273	83.899.331	43.494.118	44.404.640	52.362.795	43.557.812
MAIO	149.141.801	165.606.544	137.945.717	156.190.245	167.918.948	166.352.534	73.295.558	74.567.312	45.055.269	43.452.565	51.777.296	44.536.446
JUNHO	123.305.950	139.124.255	120.583.217	142.242.586	171.025.502	165.486.637	56.744.570	62.234.066	38.751.556	44.323.378	51.706.827	42.925.565
JULHO	143.522.144	159.714.401	129.205.405	150.011.602	135.383.859	161.754.324	63.725.310	71.794.660	40.087.309	46.314.172	43.292.357	43.096.561
AGOSTO	134.839.831	143.218.076	126.971.461	177.784.354	171.119.079	151.382.493	57.569.734	63.147.300	36.129.944	54.333.411	54.888.080	37.176.447
SETEMBRO	160.811.584	161.468.721	146.822.655	183.819.347	172.763.420	162.701.274	70.826.507	69.213.734	37.584.194	57.795.739	54.568.358	40.157.289
SUB-TOTAL	1.263.219.711	1.389.368.777	1.188.131.135	1.388.427.060	1.461.349.371	1.370.394.373	598.192.777	607.926.799	379.002.669	401.791.520	461.816.985	378.353.684
CRESC. PERÍODO	0,00 %	9,99 %	-14,48 %	16,86 %	5,25 %	-6,22 %	0,00 %	1,63 %	-37,66 %	6,01 %	14,94 %	-18,07 %
OUTUBRO	165.269.031	160.238.357	158.711.468	176.868.619	158.008.551	-	75.513.584	65.448.824	40.903.963	51.327.264	48.276.368	-
NOVEMBRO	177.009.903	167.273.642	138.625.406	224.207.617	204.542.778	-	77.115.058	65.638.692	36.707.376	69.306.837	62.532.185	-
DEZEMBRO	172.718.729	163.273.072	147.120.133	226.861.934	200.199.974	-	73.638.341	61.859.920	39.151.644	72.081.446	60.419.488	-
TOTAIS	1.778.217.374	1.880.153.848	1.632.588.142	2.016.365.230	2.024.100.674	1.370.394.373	824.459.760	800.874.235	495.765.652	594.507.067	633.045.026	378.353.684

Fonte: CGPRO/SAP

(Valores Nominais em R\$ 1,00)

(Valores em US\$ 1,00)

MÊS	Naval						Naval					
	2013	2014	2015	2016	2017	2018(*)	2013	2014	2015	2016	2017	2018(*)
JANEIRO	26.035.448	14.232.181	13.340.797	27.144.092	38.729.885	11.774.203	12.819.029	5.974.385	5.064.459	6.715.178	12.444.136	3.702.230
FEVEREIRO	5.865.579	10.005.976	8.354.387	11.136.183	35.222.417	68.997.172	2.972.472	4.197.666	2.966.230	2.798.739	11.398.840	21.275.724
MARÇO	15.950.869	15.470.706	15.420.626	30.182.027	61.520.035	4.237.239	8.044.618	6.650.920	4.911.810	8.482.148	19.657.475	1.284.245
ABRIL	15.788.971	6.560.695	20.227.120	13.036.341	30.930.290	6.562.902	7.885.811	2.938.326	6.646.661	3.778.431	9.747.350	1.898.219
MAIO	6.777.164	12.053.347	22.004.445	4.391.790	3.853.035	10.666.025	3.330.629	5.427.235	7.187.002	1.221.808	1.188.072	2.855.543
JUNHO	15.591.521	5.851.834	40.410.172	36.925.209	9.525.359	4.149.839	7.175.113	2.617.685	12.986.526	11.506.048	2.879.840	1.076.426
JULHO	10.534.803	7.941.853	26.952.549	9.243.216	28.473.248	9.686.150	4.677.561	3.570.014	8.362.306	2.853.725	9.105.029	2.580.702
AGOSTO	25.091.331	13.541.039	27.182.108	32.920.059	11.005.049	59.931.427	10.712.719	5.970.476	7.734.715	10.060.835	3.529.975	14.717.934
SETEMBRO	14.242.201	7.853.031	18.144.246	14.707.549	257.509	834.687	6.272.716	3.366.210	4.644.630	4.624.288	81.336	206.014
SUB-TOTAL	135.877.887	93.510.662	192.036.450	179.686.466	219.516.827	176.839.644	63.890.668	40.712.917	60.504.339	52.041.200	70.032.053	49.597.037
CRESC. PERÍODO	0,00 %	-31,18 %	105,36 %	-6,43 %	22,17 %	-19,44 %	0,00 %	-36,28 %	48,61 %	-13,99 %	34,57 %	-29,18 %
OUTUBRO	24.146.541	32.606.150	31.013.660	5.633.840	1.957.167	-	11.032.871	13.317.874	7.993.005	1.634.940	597.973	-
NOVEMBRO	8.937.796	28.350.992	32.383.529	7.455.283	689.224	-	3.893.786	11.125.016	8.575.011	2.304.570	210.707	-
DEZEMBRO	12.778.967	93.528.043	50.989.373	4.299.783	58.275.310	-	5.448.291	35.435.343	13.569.304	1.366.181	17.587.237	-
TOTAIS	181.741.191	247.995.847	306.423.012	197.075.372	280.438.528	176.839.644	84.265.616	100.591.150	90.641.659	57.346.891	88.427.970	49.597.037

Fonte: CGPRO/SAP

(*) Até Setembro - Dados Parciais

**SETOR INDUSTRIAL
FATURAMENTO POR SUBSETORES DE ATIVIDADES**

(Valores Nominais em R\$ 1,00)

(Valores em US\$ 1,00)

MÊS	DIVERSOS						DIVERSOS					
	2013	2014	2015	2016	2017	2018(*)	2013	2014	2015	2016	2017	2018(*)
JANEIRO	39.322.602	34.885.797	52.825.905	34.012.446	4.249.224	5.917.014	19.361.202	14.644.361	20.053.870	8.414.340	1.365.300	1.860.521
FEVEREIRO	33.784.771	33.153.089	62.564.730	58.195.585	5.022.520	4.254.861	17.120.950	13.908.247	22.213.645	14.625.681	1.625.411	1.312.014
MARÇO	47.528.620	36.483.441	77.352.155	67.629.160	5.570.821	4.548.537	23.970.456	15.684.382	24.638.368	19.006.031	1.780.042	1.378.595
ABRIL	43.602.475	56.797.267	70.070.641	59.482.121	5.984.722	8.020.841	21.777.282	25.437.687	23.025.316	17.240.195	1.886.021	2.319.905
MAIO	43.729.884	61.053.189	68.075.234	70.051.697	5.147.867	14.445.778	21.490.999	27.490.292	22.234.456	19.488.579	1.587.329	3.867.471
JUNHO	43.113.681	51.066.034	77.317.265	66.701.761	6.088.084	15.862.791	19.840.626	22.843.227	24.847.275	20.784.545	1.840.635	4.114.648
JULHO	42.603.049	42.069.930	55.077.188	55.607.104	4.839.224	9.366.083	18.916.193	18.911.233	17.088.265	17.167.985	1.547.462	2.495.426
AGOSTO	34.389.315	54.137.699	34.535.552	72.262.274	4.119.553	11.917.709	14.682.484	23.870.238	9.827.150	22.084.372	1.321.386	2.926.746
SETEMBRO	46.661.530	55.560.982	44.382.502	26.292.390	4.393.375	8.767.790	20.551.213	23.816.272	11.361.193	8.266.747	1.387.674	2.164.031
SUB-TOTAL	374.735.927	425.207.428	542.201.172	510.234.538	45.415.390	83.101.404	177.711.405	186.605.939	175.289.538	147.078.475	14.341.260	22.439.357
CRESC. PERÍODO	0,00 %	13,47 %	27,51 %	-5,90 %	-91,10 %	82,98 %	0,00 %	5,01 %	-6,06 %	-16,09 %	-90,25 %	56,47 %
OUTUBRO	54.372.858	69.977.203	29.310.514	40.313.698	7.865.430	-	24.843.671	28.581.956	7.554.061	11.699.033	2.403.126	-
NOVEMBRO	66.759.432	78.631.823	28.943.011	4.606.176	6.970.324	-	29.084.008	30.855.369	7.663.977	1.423.857	2.130.946	-
DEZEMBRO	149.653.887	135.354.078	132.460.739	9.730.081	5.294.685	-	63.804.684	51.282.139	35.250.483	3.091.565	1.597.913	-
TOTAIS	645.522.104	709.170.532	732.915.436	564.884.493	65.545.829	83.101.404	295.443.768	297.325.403	225.758.059	163.292.930	20.473.245	22.439.357

Fonte: CGPRO/SAP

(*) Até Setembro - Dados Parciais

PRINCIPAIS PRODUTOS, INSUMOS E PRODUTOS EXPORTADOS



Ministério do
Desenvolvimento, Indústria
e Comércio Exterior



SETOR INDUSTRIAL

PRODUÇÃO, VENDA E FATURAMENTO DOS PRINCIPAIS PRODUTOS DO POLO INDUSTRIAL DE MANAUS

PRODUTOS	UNIDADE	2017			
		QUANTIDADE		FATURAMENTO	
		PRODUÇÃO	VENDIDA	(R\$)	(US\$ 1,00)
APARS. TELEFONICO - INCLUSIVE PORTEIRO ELETRONICO	UNIDADE	16.111	17.020	4.644.947	1.482.308
AUTO-RADIO E APARS. REPRODUTS. DE AUDIO	UNIDADE	2.049.235	4.160.452	735.913.787	230.665.407
BICICLETAS INCLUSIVE ELÉTRICA (CICLO-ELETRICO)	UNIDADE	664.372	682.380	535.560.197	167.479.429
BRINQUEDOS	UNIDADE	1.103.985	1.170.568	12.351.335	3.888.422
CAMERA FOTOGRAFICA (DIGITAL)	UNIDADE	63.294	63.408	58.297.053	18.235.472
CANETAS E LAPISEIRA (MIL UNIDADES)	MIL UNIDADES	600.238	568.578	217.616.185	67.714.819
CANETAS E LAPISEIRA (UNIDADE)	UNIDADE	19.538.742	18.718.075	10.523.666	3.270.786
COMPACT DISC - INCLUSIVE CD-ROM E DVD-ROM	UNIDADE	7.296.460	7.306.633	99.698.115	31.310.929
CONDICIONADOR DE AR DE JANELA OU DE PAREDE DE CORPO ÚNICO	UNIDADE	251.338	335.158	271.211.793	84.888.271
CONDICIONADOR DE AR SPLIT SYSTEM	UNIDADE	3.036.052	3.347.178	3.844.456.642	1.197.606.223
DVD RECORD PLAYER INCLUSIVE BLU RAY	UNIDADE	1.142.810	1.171.405	106.827.189	33.561.294
FORNO MICROONDAS	UNIDADE	3.993.976	3.949.964	1.240.243.765	388.607.508
HOME THEATER	UNIDADE	75.861	94.093	59.493.775	18.583.141
ISQUEIROS (MIL UNIDADES)	MIL UNIDADES	197.188	228.631	402.364.067	125.301.424
LAMINAS E CARTUCHOS (MIL UNIDADES)	MIL UNIDADES	888.971	537.728	50.949.462	15.940.076
LAMINAS E CARTUCHOS (UNIDADE)	UNIDADE	333.467.251	228.191.742	286.455.016	89.710.145
MICROCOMPUTADORES - DESKTOP	UNIDADE	211.008	211.962	491.745.324	152.172.626
MONITORES C/ TELA LCD (USO EM INFORM.)	UNIDADE	1.096.692	1.129.415	471.507.381	147.120.035
MOTOCILETAS, MOTONETAS E CICLOMOTO	UNIDADE	884.385	910.025	8.438.111.592	2.643.284.936
PLACA DE CIRCUITO IMPRESSO MONTADA (USO EM INFORMATICA)	UNIDADE	23.863.980	21.685.828	1.727.993.967	540.865.072
RADIOS APARS/REPRS/GRAVS AUDIO (NÃO PORTÁTIL) INCLUSIVE TOCA DISCO DIG. A LASER	UNIDADE	697.028	702.048	512.389.764	160.685.444
RADIOS E APARS-REPRS/GRAV AUDIO PORTATIL (MP3/MP4 E TOCA DISCO DIGITAL A LASER)	UNIDADE	281.686	340.752	55.854.794	17.555.084
RECEPTOR DE SINAL DE TELEVISAO	UNIDADE	5.144.646	5.034.020	1.051.496.570	329.999.992
RELOGIO DE PULSO E BOLSO	UNIDADE	8.466.508	9.261.313	1.263.241.276	394.638.529
TELEFONE CELULAR	UNIDADE	13.560.626	13.445.345	8.775.208.392	2.748.550.102
TELEJOGO	UNIDADE	59.649	67.382	15.071.308	4.705.720
TELEVISOR C/ TELA LCD	UNIDADE	11.012.690	11.374.722	15.329.736.713	4.801.008.446
TELEVISOR COM TELA DE PLASMA	UNIDADE	0	166	109.724	34.528
TELEVISOR EM CORES	UNIDADE	0	166	25.756	8.075

FONTE: CGPRO/SAP

SETOR INDUSTRIAL

PRODUÇÃO, VENDA E FATURAMENTO DOS PRINCIPAIS PRODUTOS DO POLO INDUSTRIAL DE MANAUS

PRODUTOS	UNIDADE	2017			
		QUANTIDADE		FATURAMENTO	
		PRODUÇÃO	VENDIDA	(R\$)	(US\$ 1,00)
UNID. CONDENSADORA P/ SPLIT SYSTEM	UNIDADE	43.648	27.614	42.780.526	13.558.016
UNID. EVAPORADORA P/ SPLIT SYSTEM	UNIDADE	113.403	90.653	63.095.880	19.871.206

FONTE: CGPRO/SAP

SETOR INDUSTRIAL

PRODUÇÃO, VENDA E FATURAMENTO DOS PRINCIPAIS PRODUTOS DO POLO INDUSTRIAL DE MANAUS

PRODUTOS	UNIDADE	2018(*)			
		QUANTIDADE		FATURAMENTO	
		PRODUÇÃO	VENDIDA	(R\$)	(US\$ 1,00)
APARS. TELEFONICO - INCLUSIVE PORTEIRO ELETRONICO	UNIDADE	6.363	6.627	1.073.453	299.712
AUTO-RADIO E APARS. REPRODUTS. DE AUDIO	UNIDADE	1.448.925	1.667.109	592.066.121	165.340.195
BICICLETAS INCLUSIVE ELÉTRICA (CICLO-ELETRICO)	UNIDADE	576.156	541.617	435.944.808	119.382.258
BRINQUEDOS	UNIDADE	1.193.285	1.112.565	9.688.688	2.668.181
CAIXAS REGISTRADORAS	UNIDADE	738	18	28.325	6.956
CAMERA FOTOGRAFICA (DIGITAL)	UNIDADE	55.404	54.650	60.936.152	16.668.437
CANETAS E LAPISEIRA (MIL UNIDADES)	MIL UNIDADES	734.949	1.085.669	129.487.847	34.644.107
CANETAS E LAPISEIRA (UNIDADE)	UNIDADE	21.445.314	20.637.960	17.126.828	4.556.338
COMPACT DISC - INCLUSIVE CD-ROM E DVD-ROM	UNIDADE	3.780.125	3.391.095	24.377.383	7.047.653
CONDICIONADOR DE AR DE JANELA OU DE PAREDE DE CORPO ÚNICO	UNIDADE	312.823	339.129	355.740.489	93.048.158
CONDICIONADOR DE AR SPLIT SYSTEM	UNIDADE	2.022.873	1.982.204	2.170.932.593	602.719.215
DVD RECORD PLAYER INCLUSIVE BLU RAY	UNIDADE	564.110	500.959	47.101.256	13.157.780
FORNO MICROONDAS	UNIDADE	2.473.570	2.710.567	861.215.307	237.917.263
HOME THEATER	UNIDADE	70.443	68.820	48.327.799	13.626.958
ISQUEIROS (MIL UNIDADES)	MIL UNIDADES	156.890	143.094	239.908.902	65.680.900
LAMINAS E CARTUCHOS (MIL UNIDADES)	MIL UNIDADES	651.676	388.643	35.654.620	9.962.604
LAMINAS E CARTUCHOS (UNIDADE)	UNIDADE	225.890.227	154.716.682	180.213.188	50.657.603
MICROCOMPUTADORES - DESKTOP	UNIDADE	148.496	174.125	372.801.641	103.716.380
MOTOCILETAS,MOTONETAS E CICLOMOTO	UNIDADE	785.693	782.688	7.485.489.509	2.076.841.811
PLACA DE CIRCUITO IMPRESSO MONTADA (USO EM INFORMATICA)	UNIDADE	16.286.234	13.338.138	1.471.188.807	409.122.197
RADIOS APARS/REPRS/GRAVS AUDIO (NÃO PORTÁTIL) INCLUSIVE TOCA DISCO DIG. A LASER	UNIDADE	562.572	491.799	357.243.464	100.893.366
RADIOS E APARS-REPRS/GRAV AUDIO PORTATIL (MP3/MP4 E TOCA DISCO DIGITAL A LASER)	UNIDADE	220.778	192.454	42.203.207	11.555.760
RECEPTOR DE SINAL DE TELEVISAO	UNIDADE	3.975.867	3.701.697	902.022.261	245.248.634
RELOGIO DE PULSO E BOLSO	UNIDADE	7.069.409	6.035.063	824.529.839	228.138.606
TELEFONE CELULAR	UNIDADE	11.075.532	10.857.502	7.330.215.226	2.038.018.012
TELEJOGO	UNIDADE	78.313	80.597	12.563.235	3.400.556
TELEVISOR C/ TELA LCD	UNIDADE	9.111.739	8.871.598	12.543.117.813	3.560.107.929
TELEVISOR COM TELA DE PLASMA	UNIDADE	0	58	56.221	14.583
TELEVISOR EM CORES	UNIDADE	0	81.439	89.949.683	26.016.328

FONTE: CGPRO/SAP

(*)Até SETEMBRO - Dados Parciais

SETOR INDUSTRIAL

PRODUÇÃO, VENDA E FATURAMENTO DOS PRINCIPAIS PRODUTOS DO POLO INDUSTRIAL DE MANAUS

PRODUTOS	UNIDADE	2018(*)			
		QUANTIDADE		FATURAMENTO	
		PRODUÇÃO	VENDIDA	(R\$)	(US\$ 1,00)
UNID. CONDENSADORA P/ SPLIT SYSTEM	UNIDADE	33.805	142.794	119.686.812	30.490.957
UNID. EVAPORADORA P/ SPLIT SYSTEM	UNIDADE	59.382	162.248	79.438.069	20.980.103

FONTE: CGPRO/SAP

(*)Até SETEMBRO - Dados Parciais

SETOR INDUSTRIAL
PRODUÇÃO, VENDA E FATURAMENTO DOS PRINCIPAIS PRODUTOS DO PIM - MÊS/MÊS

MESES	RECEPTOR DE SINAL DE TELEVISAO										
	QTD. PRODUZIDA			QUANTIDADE VENDIDA - 2018				FATURAMENTO EM US\$ 1,00			
	2016	2017	2018(*)	LOCAL	NACIONAL	EXTERIOR	TOTAL	LOCAL	NACIONAL	EXTERIOR	TOTAL
Janeiro	329.026	426.215	308.974	94.166	316.214	-	410.380	2.752.754	17.863.198	-	20.615.952
Fevereiro	571.234	616.873	295.321	25.431	323.416	-	348.847	784.881	19.093.188	-	19.878.069
Março	615.393	478.064	367.347	35.786	382.131	-	417.917	1.228.424	30.787.590	-	32.016.014
Abril	482.486	407.056	303.157	42.070	285.317	-	327.387	1.340.600	18.635.717	-	19.976.317
Mai	342.034	522.749	374.941	27.755	422.572	-	450.327	674.326	29.595.659	-	30.269.985
Junho	485.955	572.284	1.103.104	1.467	453.842	-	455.309	72.934	29.883.279	-	29.956.213
Julho	526.537	460.706	378.942	2.180	349.579	-	351.759	150.890	22.832.779	-	22.983.669
Agosto	561.030	403.878	422.585	3.220	475.969	-	479.189	210.250	33.035.180	-	33.245.430
Setembro	708.646	323.586	421.496	1.232	459.350	-	460.582	52.418	36.254.566	-	36.306.984
SUB-TOTAL	4.622.341	4.211.411	3.975.867								
CRESC. PERÍODO	0,00 %	-8,89 %	-5,59 %								
Outubro	493.101	319.334	-	-	-	-	-	-	-	-	-
Novembro	592.618	364.211	-	-	-	-	-	-	-	-	-
Dezembro	597.709	249.690	-	-	-	-	-	-	-	-	-
TOTAIS	6.305.769	5.144.646	3.975.867	233.307	3.468.390	-	3.701.697	7.267.477	237.981.156	-	245.248.633

MESES	TELEJOGO										
	QTD. PRODUZIDA			QUANTIDADE VENDIDA - 2018				FATURAMENTO EM US\$ 1,00			
	2016	2017	2018(*)	LOCAL	NACIONAL	EXTERIOR	TOTAL	LOCAL	NACIONAL	EXTERIOR	TOTAL
Janeiro	3.984	-	-	-	558	-	558	-	40.689	-	40.689
Fevereiro	5.054	1.500	6.531	-	6.982	-	6.982	-	443.470	-	443.470
Março	28.112	4.986	8.915	1	8.906	-	8.907	74	520.205	-	520.279
Abril	33.928	2.973	8.155	3	7.644	-	7.647	275	413.519	-	413.794
Mai	24.019	11.938	336	1	706	-	707	51	36.122	-	36.173
Junho	15.119	4.234	8.395	-	3.368	-	3.368	-	184.042	-	184.042
Julho	19.276	4.038	12.505	-	12.886	-	12.886	-	502.262	-	502.262
Agosto	21.397	5.428	16.700	21	21.438	-	21.459	1.119	696.516	-	697.635
Setembro	49.040	8.828	16.776	1	18.082	-	18.083	96	562.116	-	562.212
SUB-TOTAL	199.929	43.925	78.313								
CRESC. PERÍODO	0,00 %	-78,03 %	78,29 %								
Outubro	21.546	7.600	-	-	-	-	-	-	-	-	-
Novembro	17.716	7.824	-	-	-	-	-	-	-	-	-
Dezembro	40.696	300	-	-	-	-	-	-	-	-	-
TOTAIS	279.887	59.649	78.313	27	80.570	-	80.597	1.615	3.398.941	-	3.400.556

Fonte: CGPRO/SAP

(*) Dados parciais.

SETOR INDUSTRIAL
PRODUÇÃO, VENDA E FATURAMENTO DOS PRINCIPAIS PRODUTOS DO PIM - MÊS/MÊS

MESES	RÁDIOS E APARS-REPRS/GRAV AUDIO PORTATIL (MP3/MP4 E TOCA DISCO DIGITAL A LASER)										
	QTD. PRODUZIDA			QUANTIDADE VENDIDA - 2018				FATURAMENTO EM US\$ 1,00			
	2016	2017	2018(*)	LOCAL	NACIONAL	EXTERIOR	TOTAL	LOCAL	NACIONAL	EXTERIOR	TOTAL
Janeiro	35.044	33.793	13.060	313	9.848	-	10.161	23.971	791.394	-	815.365
Fevereiro	31.759	38.351	15.567	377	13.362	-	13.739	28.363	1.041.772	-	1.070.135
Março	21.416	37.420	26.784	730	22.594	-	23.324	54.233	1.408.192	-	1.462.425
Abril	24.009	26.173	32.690	781	27.974	-	28.755	52.117	1.510.888	-	1.563.005
Mai	21.670	31.985	23.175	525	22.752	-	23.277	34.343	1.517.503	-	1.551.846
Junho	10.830	23.509	42.920	1.964	32.754	-	34.718	76.566	1.755.281	-	1.831.847
Julho	8.860	10.138	17.399	809	8.624	-	9.433	35.236	619.986	-	655.222
Agosto	17.474	11.738	35.690	1.815	30.139	-	31.954	73.673	1.624.107	-	1.697.780
Setembro	16.894	28.495	13.493	199	16.894	-	17.093	13.125	895.010	-	908.135
SUB-TOTAL	187.956	241.602	220.778								
CRESC. PERÍODO	0,00 %	28,54 %	-8,62 %								
Outubro	15.220	10.857	-	-	-	-	-	-	-	-	-
Novembro	15.235	16.598	-	-	-	-	-	-	-	-	-
Dezembro	27.271	12.629	-	-	-	-	-	-	-	-	-
TOTAIS	245.682	281.686	220.778	7.513	184.941	-	192.454	391.627	11.164.133	-	11.555.760

MESES	CONDICIONADOR DE AR SPLIT SYSTEM										
	QTD. PRODUZIDA			QUANTIDADE VENDIDA - 2018				FATURAMENTO EM US\$ 1,00			
	2016	2017	2018(*)	LOCAL	NACIONAL	EXTERIOR	TOTAL	LOCAL	NACIONAL	EXTERIOR	TOTAL
Janeiro	141.168	247.390	324.156	4.097	259.538	-	263.635	1.522.321	95.023.560	-	96.545.881
Fevereiro	84.690	172.875	219.369	3.150	200.165	-	203.315	1.228.238	71.429.566	-	72.657.804
Março	62.527	160.030	225.799	3.428	189.955	-	193.383	1.386.309	61.852.680	-	63.238.989
Abril	102.272	108.273	152.516	3.789	173.409	-	177.198	1.500.853	54.922.741	-	56.423.594
Mai	109.576	164.634	165.042	3.265	141.603	-	144.868	978.741	46.908.314	-	47.887.055
Junho	132.845	169.025	111.566	7.225	148.099	-	155.324	1.829.675	44.521.426	-	46.351.101
Julho	137.698	184.302	204.151	2.497	242.204	-	244.701	849.724	79.852.565	-	80.702.289
Agosto	200.631	286.276	303.202	9.598	225.639	-	235.237	2.516.547	58.783.937	-	61.300.484
Setembro	255.462	352.379	317.072	5.352	359.191	-	364.543	1.370.970	76.241.045	-	77.612.015
SUB-TOTAL	1.226.869	1.845.184	2.022.873								
CRESC. PERÍODO	0,00 %	50,40 %	9,63 %								
Outubro	262.390	403.487	-	-	-	-	-	-	-	-	-
Novembro	318.378	417.199	-	-	-	-	-	-	-	-	-
Dezembro	285.006	370.182	-	-	-	-	-	-	-	-	-
TOTAIS	2.092.643	3.036.052	2.022.873	42.401	1.939.803	-	1.982.204	13.183.378	589.535.834	-	602.719.212

Fonte: CGPRO/SAP

(*) Dados parciais.

SETOR INDUSTRIAL
PRODUÇÃO, VENDA E FATURAMENTO DOS PRINCIPAIS PRODUTOS DO PIM - MÊS/MÊS

MESES	RÁDIOS APARS/REPRS/GRAVS AUDIO (NÃO PORTÁTIL) INCLUSIVE TOCA DISCO DIG. A LASER										
	QTD. PRODUZIDA			QUANTIDADE VENDIDA - 2018				FATURAMENTO EM US\$ 1,00			
	2016	2017	2018(*)	LOCAL	NACIONAL	EXTERIOR	TOTAL	LOCAL	NACIONAL	EXTERIOR	TOTAL
Janeiro	37.297	55.301	60.987	1.494	65.458	-	66.952	421.396	16.029.739	-	16.451.135
Fevereiro	55.322	61.801	65.227	521	65.488	-	66.009	117.086	14.951.669	-	15.068.755
Março	63.123	55.975	72.601	722	73.393	-	74.115	147.844	15.013.742	-	15.161.586
Abril	50.199	48.493	84.195	754	59.632	-	60.386	115.304	12.118.526	-	12.233.830
Mai	52.716	51.899	63.056	1.191	50.011	-	51.202	174.134	9.510.885	-	9.685.019
Junho	48.119	51.793	29.709	256	43.020	-	43.276	60.633	7.894.872	-	7.955.505
Julho	59.459	70.293	67.333	895	36.466	-	37.361	156.496	6.184.537	-	6.341.033
Agosto	82.961	69.547	75.271	1.076	42.075	-	43.151	178.337	8.379.910	-	8.558.247
Setembro	75.705	56.803	44.193	562	48.785	-	49.347	108.774	9.329.482	-	9.438.256
SUB-TOTAL	524.901	521.905	562.572								
CRESC. PERÍODO	0,00 %	-0,57 %	7,79 %								
Outubro	46.535	66.568	-	-	-	-	-	-	-	-	-
Novembro	69.282	67.438	-	-	-	-	-	-	-	-	-
Dezembro	47.419	41.117	-	-	-	-	-	-	-	-	-
TOTAIS	688.137	697.028	562.572	7.471	484.328	-	491.799	1.480.004	99.413.362	-	100.893.366

MESES	AUTO-RADIO E APARS. REPRODUTS. DE AUDIO										
	QTD. PRODUZIDA			QUANTIDADE VENDIDA - 2018				FATURAMENTO EM US\$ 1,00			
	2016	2017	2018(*)	LOCAL	NACIONAL	EXTERIOR	TOTAL	LOCAL	NACIONAL	EXTERIOR	TOTAL
Janeiro	148.109	174.005	191.217	484	209.733	435	210.652	40.650	23.248.065	19.297	23.308.012
Fevereiro	167.350	150.625	162.323	1.643	185.792	365	187.800	138.319	20.653.974	17.064	20.809.357
Março	159.175	159.788	157.641	2.884	199.874	62	202.820	133.200	22.636.357	9.093	22.778.650
Abril	159.611	153.377	169.454	4.492	147.963	141	152.596	240.103	18.060.140	14.817	18.315.060
Mai	129.516	176.281	170.427	2.284	163.577	912	166.773	104.456	16.009.824	69.692	16.183.972
Junho	230.331	176.352	106.555	1.232	156.675	54	157.961	100.972	15.049.442	5.121	15.155.535
Julho	156.229	225.832	206.300	2.543	205.568	32	208.143	163.353	16.430.340	2.516	16.596.209
Agosto	199.550	176.393	159.825	2.042	209.656	16	211.714	120.169	18.173.544	1.189	18.294.902
Setembro	141.672	157.486	125.183	831	167.814	5	168.650	64.229	13.833.931	340	13.898.500
SUB-TOTAL	1.491.543	1.550.139	1.448.925								
CRESC. PERÍODO	0,00 %	3,93 %	-6,53 %								
Outubro	192.844	190.356	-	-	-	-	-	-	-	-	-
Novembro	193.912	165.596	-	-	-	-	-	-	-	-	-
Dezembro	109.387	143.144	-	-	-	-	-	-	-	-	-
TOTAIS	1.987.686	2.049.235	1.448.925	18.435	1.646.652	2.022	1.667.109	1.105.451	164.095.617	139.129	165.340.197

Fonte: CGPRO/SAP

(*) Dados parciais.

SETOR INDUSTRIAL
PRODUÇÃO, VENDA E FATURAMENTO DOS PRINCIPAIS PRODUTOS DO PIM - MÊS/MÊS

MESES	HOME THEATER										
	QTD. PRODUZIDA			QUANTIDADE VENDIDA - 2018				FATURAMENTO EM US\$ 1,00			
	2016	2017	2018(*)	LOCAL	NACIONAL	EXTERIOR	TOTAL	LOCAL	NACIONAL	EXTERIOR	TOTAL
Janeiro	1.876	3.300	8.435	129	8.513	-	8.642	26.990	1.801.118	-	1.828.108
Fevereiro	1.513	5.892	9.834	294	9.697	-	9.991	49.341	2.169.937	-	2.219.278
Março	3.124	2.413	10.931	162	6.814	-	6.976	34.586	1.406.571	-	1.441.157
Abril	4.506	5.018	8.091	90	11.082	-	11.172	18.923	2.435.998	-	2.454.921
Mai	6.103	7.104	7.853	127	7.317	-	7.444	23.039	1.410.139	-	1.433.178
Junho	5.711	4.071	4.360	58	7.342	-	7.400	10.713	1.307.482	-	1.318.195
Julho	4.759	3.807	10.843	119	5.102	-	5.221	24.821	866.661	-	891.482
Agosto	2.204	9.659	4.851	59	7.460	-	7.519	10.853	1.223.773	-	1.234.626
Setembro	935	9.949	5.245	76	4.379	-	4.455	11.362	794.652	-	806.014
SUB-TOTAL	30.731	51.213	70.443								
CRESC. PERÍODO	0,00 %	66,65 %	37,55 %								
Outubro	741	8.958	-	-	-	-	-	-	-	-	-
Novembro	4.103	8.519	-	-	-	-	-	-	-	-	-
Dezembro	2.840	7.171	-	-	-	-	-	-	-	-	-
TOTAIS	38.415	75.861	70.443	1.114	67.706	-	68.820	210.628	13.416.331	-	13.626.959

MESES	COMPACT DISC - INCLUSIVE CD-ROM E DVD-ROM										
	QTD. PRODUZIDA			QUANTIDADE VENDIDA - 2018				FATURAMENTO EM US\$ 1,00			
	2016	2017	2018(*)	LOCAL	NACIONAL	EXTERIOR	TOTAL	LOCAL	NACIONAL	EXTERIOR	TOTAL
Janeiro	482.782	399.579	632.663	755	849.989	-	850.744	7.027	1.543.385	-	1.550.412
Fevereiro	1.230.662	921.922	410.101	5.328	504.899	-	510.227	4.010	1.220.164	-	1.224.174
Março	1.599.669	742.867	292.114	199	347.263	-	347.462	2.146	1.528.152	-	1.530.298
Abril	554.433	465.031	447.418	309	253.773	-	254.082	2.257	729.172	-	731.429
Mai	781.484	380.347	182.580	48	139.395	-	139.443	451	226.459	-	226.910
Junho	1.315.626	488.762	347.169	4	293.007	-	293.011	38	142.865	-	142.903
Julho	1.288.167	319.086	945.022	13	517.997	-	518.010	105	559.208	-	559.313
Agosto	1.138.350	1.178.791	250.239	9	354.656	-	354.665	44	797.074	-	797.118
Setembro	2.293.014	1.063.321	272.819	138	123.313	-	123.451	584	284.513	-	285.097
SUB-TOTAL	10.684.187	5.959.706	3.780.125								
CRESC. PERÍODO	0,00 %	-44,22 %	-36,57 %								
Outubro	2.039.163	681.781	-	-	-	-	-	-	-	-	-
Novembro	1.729.780	440.617	-	-	-	-	-	-	-	-	-
Dezembro	457.027	214.356	-	-	-	-	-	-	-	-	-
TOTAIS	14.910.157	7.296.460	3.780.125	6.803	3.384.292	-	3.391.095	16.662	7.030.992	-	7.047.654

Fonte: CGPRO/SAP

(*) Dados parciais.

SETOR INDUSTRIAL
PRODUÇÃO, VENDA E FATURAMENTO DOS PRINCIPAIS PRODUTOS DO PIM - MÊS/MÊS

MESES	CONDICIONADOR DE AR DE JANELA OU DE PAREDE DE CORPO ÚNICO										
	QTD. PRODUZIDA			QUANTIDADE VENDIDA - 2018				FATURAMENTO EM US\$ 1,00			
	2016	2017	2018(*)	LOCAL	NACIONAL	EXTERIOR	TOTAL	LOCAL	NACIONAL	EXTERIOR	TOTAL
Janeiro	28.749	22.278	26.189	1.344	23.292	-	24.636	330.719	6.140.876	-	6.471.595
Fevereiro	9.180	14.959	17.037	2.332	17.820	-	20.152	545.498	4.604.833	-	5.150.331
Março	683	11.070	13.140	4.695	16.606	-	21.301	1.030.371	4.406.582	-	5.436.953
Abril	2.327	7.641	12.095	4.475	13.508	-	17.983	900.857	3.254.583	-	4.155.440
Mai	18.285	-	6.437	2.007	6.765	-	8.772	413.647	1.634.163	-	2.047.810
Junho	12.956	11.632	52.365	2.343	46.448	-	48.791	484.208	17.416.905	-	17.901.113
Julho	62.547	26.626	23.308	4.476	14.536	-	19.012	938.590	3.197.425	-	4.136.015
Agosto	68.313	34.468	121.540	1.951	81.456	-	83.407	1.194.462	23.616.749	-	24.811.211
Setembro	48.302	25.771	40.712	20.492	74.583	-	95.075	4.037.038	18.900.652	-	22.937.690
SUB-TOTAL	251.342	154.445	312.823								
CRESC. PERÍODO	0,00 %	-38,55 %	102,55 %								
Outubro	51.778	28.778	-	-	-	-	-	-	-	-	-
Novembro	44.432	32.696	-	-	-	-	-	-	-	-	-
Dezembro	39.264	35.419	-	-	-	-	-	-	-	-	-
TOTAIS	386.816	251.338	312.823	44.115	295.014	-	339.129	9.875.390	83.172.768	-	93.048.158

MESES	CAMERA FOTOGRAFICA (DIGITAL)										
	QTD. PRODUZIDA			QUANTIDADE VENDIDA - 2018				FATURAMENTO EM US\$ 1,00			
	2016	2017	2018(*)	LOCAL	NACIONAL	EXTERIOR	TOTAL	LOCAL	NACIONAL	EXTERIOR	TOTAL
Janeiro	7.548	2.880	4.944	-	4.140	-	4.140	-	1.544.385	-	1.544.385
Fevereiro	10.752	4.176	4.662	-	4.896	-	4.896	-	1.714.014	-	1.714.014
Março	13.432	9.900	6.276	-	5.256	-	5.256	-	1.703.513	-	1.703.513
Abril	12.574	7.320	4.080	-	5.670	-	5.670	-	1.774.188	-	1.774.188
Mai	13.128	9.096	5.814	-	5.563	-	5.563	-	1.617.303	-	1.617.303
Junho	9.708	5.712	6.894	-	6.517	-	6.517	-	1.843.028	-	1.843.028
Julho	9.776	4.626	7.974	-	7.668	-	7.668	-	2.313.787	-	2.313.787
Agosto	10.584	3.744	5.814	-	5.760	-	5.760	-	1.636.251	-	1.636.251
Setembro	8.380	4.896	8.946	-	9.180	-	9.180	-	2.521.968	-	2.521.968
SUB-TOTAL	95.882	52.350	55.404								
CRESC. PERÍODO	0,00 %	-45,40 %	5,83 %								
Outubro	6.738	4.608	-	-	-	-	-	-	-	-	-
Novembro	3.318	4.320	-	-	-	-	-	-	-	-	-
Dezembro	4.710	2.016	-	-	-	-	-	-	-	-	-
TOTAIS	110.648	63.294	55.404	-	54.650	-	54.650	-	16.668.437	-	16.668.437

Fonte: CGPRO/SAP

(*) Dados parciais.

SETOR INDUSTRIAL
PRODUÇÃO, VENDA E FATURAMENTO DOS PRINCIPAIS PRODUTOS DO PIM - MÊS/MÊS

MESES	MONITORES C/ TELA LCD (USO EM INFORM.)										
	QTD. PRODUZIDA			QUANTIDADE VENDIDA - 2018				FATURAMENTO EM US\$ 1,00			
	2016	2017	2018(*)	LOCAL	NACIONAL	EXTERIOR	TOTAL	LOCAL	NACIONAL	EXTERIOR	TOTAL
Janeiro	6.060	81.276	-	-	-	-	-	-	-	-	-
Fevereiro	5.450	78.224	-	-	-	-	-	-	-	-	-
Março	9.895	110.378	-	-	-	-	-	-	-	-	-
Abril	7.897	74.069	-	-	-	-	-	-	-	-	-
Mai	6.381	95.860	-	-	-	-	-	-	-	-	-
Junho	50.531	98.642	-	-	-	-	-	-	-	-	-
Julho	57.421	91.713	-	-	-	-	-	-	-	-	-
Agosto	106.648	98.908	-	-	-	-	-	-	-	-	-
Setembro	3.911	90.149	-	-	-	-	-	-	-	-	-
SUB-TOTAL	254.194	819.219	-	-	-	-	-	-	-	-	-
CRESC. PERÍODO	0,00 %	222,28 %	-100,00 %	-	-	-	-	-	-	-	-
Outubro	62.209	95.454	-	-	-	-	-	-	-	-	-
Novembro	103.171	96.182	-	-	-	-	-	-	-	-	-
Dezembro	54.753	85.837	-	-	-	-	-	-	-	-	-
TOTAIS	474.327	1.096.692	-	-	-	-	-	-	-	-	-

MESES	RELOGIO DE PULSO E BOLSO										
	QTD. PRODUZIDA			QUANTIDADE VENDIDA - 2018				FATURAMENTO EM US\$ 1,00			
	2016	2017	2018(*)	LOCAL	NACIONAL	EXTERIOR	TOTAL	LOCAL	NACIONAL	EXTERIOR	TOTAL
Janeiro	590.323	614.393	615.394	149.226	320.625	6	469.857	6.256.130	12.058.397	51	18.314.578
Fevereiro	761.376	739.411	766.117	134.009	347.599	-	481.608	5.916.484	15.964.538	-	21.881.022
Março	913.549	981.532	941.177	257.589	593.371	-	850.960	11.628.410	23.206.599	-	34.835.009
Abril	417.159	638.163	684.474	232.865	630.056	-	862.921	10.210.574	24.116.972	-	34.327.546
Mai	524.134	681.984	747.116	191.693	539.536	18	731.247	7.326.501	19.433.344	742	26.760.587
Junho	684.592	588.363	734.787	23.672	582.119	-	605.791	766.830	20.494.132	-	21.260.962
Julho	702.966	686.585	791.274	27.265	647.922	-	675.187	880.358	23.827.715	-	24.708.073
Agosto	820.931	770.158	933.030	18.108	649.461	-	667.569	502.447	22.408.820	-	22.911.267
Setembro	860.327	711.683	856.040	19.604	670.091	228	689.923	474.073	22.661.984	3.506	23.139.563
SUB-TOTAL	6.275.357	6.412.272	7.069.409	-	-	-	-	-	-	-	-
CRESC. PERÍODO	0,00 %	2,18 %	10,25 %	-	-	-	-	-	-	-	-
Outubro	748.289	852.400	-	-	-	-	-	-	-	-	-
Novembro	831.348	767.149	-	-	-	-	-	-	-	-	-
Dezembro	1.200.644	434.687	-	-	-	-	-	-	-	-	-
TOTAIS	9.055.638	8.466.508	7.069.409	1.054.031	4.980.780	252	6.035.063	43.961.807	184.172.501	4.299	228.138.607

Fonte: CGPRO/SAP

(*) Dados parciais.

SETOR INDUSTRIAL
PRODUÇÃO, VENDA E FATURAMENTO DOS PRINCIPAIS PRODUTOS DO PIM - MÊS/MÊS

MESES	CINESCOPIO PARA TELEVISOR										
	QTD. PRODUZIDA			QUANTIDADE VENDIDA - 2018				FATURAMENTO EM US\$ 1,00			
	2016	2017	2018(*)	LOCAL	NACIONAL	EXTERIOR	TOTAL	LOCAL	NACIONAL	EXTERIOR	TOTAL
Janeiro	-	-	-	-	-	-	-	-	-	-	-
Fevereiro	-	-	-	-	-	-	-	-	-	-	-
Março	-	-	-	-	-	-	-	-	-	-	-
Abril	-	-	-	-	-	-	-	-	-	-	-
Maio	-	-	-	-	-	-	-	-	-	-	-
Junho	-	-	-	-	-	-	-	-	-	-	-
Julho	-	-	-	-	-	-	-	-	-	-	-
Agosto	-	-	-	-	-	-	-	-	-	-	-
Setembro	-	-	-	-	-	-	-	-	-	-	-
SUB-TOTAL	-	-	-	-	-	-	-	-	-	-	-
CRESC. PERÍODO	0,00 %	0,00 %	0,00 %								
Outubro	-	-	-	-	-	-	-	-	-	-	-
Novembro	-	-	-	-	-	-	-	-	-	-	-
Dezembro	-	-	-	-	-	-	-	-	-	-	-
TOTAIS	-	-	-	-	-	-	-	-	-	-	-

MESES	APARS. TELEFONICO - INCLUSIVE PORTEIRO ELETRONICO										
	QTD. PRODUZIDA			QUANTIDADE VENDIDA - 2018				FATURAMENTO EM US\$ 1,00			
	2016	2017	2018(*)	LOCAL	NACIONAL	EXTERIOR	TOTAL	LOCAL	NACIONAL	EXTERIOR	TOTAL
Janeiro	1.257	4.557	417	-	572	-	572	-	34.614	-	34.614
Fevereiro	138	2.303	721	40	630	-	670	5.592	39.912	-	45.504
Março	869	1.438	775	-	797	-	797	-	41.475	-	41.475
Abril	854	859	932	-	681	-	681	-	34.467	-	34.467
Maio	893	1.066	662	-	601	-	601	-	24.129	-	24.129
Junho	1.073	1.373	766	-	1.028	-	1.028	-	37.677	-	37.677
Julho	1.164	822	584	-	593	-	593	-	26.277	-	26.277
Agosto	1.647	823	884	-	1.060	-	1.060	-	31.573	-	31.573
Setembro	889	1.010	622	44	581	-	625	672	23.324	-	23.996
SUB-TOTAL	8.784	14.251	6.363								
CRESC. PERÍODO	0,00 %	62,24 %	-55,35 %								
Outubro	17.570	204	-	-	-	-	-	-	-	-	-
Novembro	1.241	441	-	-	-	-	-	-	-	-	-
Dezembro	1.087	1.215	-	-	-	-	-	-	-	-	-
TOTAIS	28.682	16.111	6.363	84	6.543	-	6.627	6.264	293.448	-	299.712

Fonte: CGPRO/SAP

(*) Dados parciais.

SETOR INDUSTRIAL
PRODUÇÃO, VENDA E FATURAMENTO DOS PRINCIPAIS PRODUTOS DO PIM - MÊS/MÊS

MESES	TELEFONE CELULAR										
	QTD. PRODUZIDA			QUANTIDADE VENDIDA - 2018				FATURAMENTO EM US\$ 1,00			
	2016	2017	2018(*)	LOCAL	NACIONAL	EXTERIOR	TOTAL	LOCAL	NACIONAL	EXTERIOR	TOTAL
Janeiro	853.173	1.186.023	1.307.012	36.561	1.179.937	-	1.216.498	7.460.612	241.917.244	-	249.377.856
Fevereiro	1.109.521	1.011.037	1.444.392	30.318	1.092.513	-	1.122.831	5.990.883	227.588.157	-	233.579.040
Março	1.348.786	1.393.406	1.291.896	40.340	1.295.646	-	1.335.986	8.439.404	260.918.310	-	269.357.714
Abril	1.181.396	1.153.506	1.160.578	32.174	1.240.586	-	1.272.760	7.176.921	241.889.380	-	249.066.301
Maiο	1.250.186	1.414.910	1.369.531	43.755	1.247.074	-	1.290.829	7.902.677	235.753.143	-	243.655.820
Junho	973.786	892.870	1.024.903	53.953	1.119.213	-	1.173.166	7.994.081	177.296.685	-	185.290.766
Julho	1.308.629	1.007.803	1.070.907	20.115	968.949	-	989.064	3.840.395	199.812.974	-	203.653.369
Agosto	1.486.769	1.384.547	1.286.247	19.079	1.183.458	-	1.202.537	3.323.106	191.581.892	-	194.904.998
Setembro	1.232.929	979.608	1.120.066	60.919	1.192.912	-	1.253.831	10.354.609	198.777.540	-	209.132.149
SUB-TOTAL	10.745.175	10.423.710	11.075.532								
CRESC. PERÍODO	0,00 %	-2,99 %	6,25 %								
Outubro	1.149.196	1.269.570	-	-	-	-	-	-	-	-	-
Novembro	1.476.069	1.216.972	-	-	-	-	-	-	-	-	-
Dezembro	927.010	650.374	-	-	-	-	-	-	-	-	-
TOTAIS	14.297.450	13.560.626	11.075.532	337.214	10.520.288	-	10.857.502	62.482.688	1.975.535.325	-	2.038.018.013

MESES	FORNO MICROONDAS										
	QTD. PRODUZIDA			QUANTIDADE VENDIDA - 2018				FATURAMENTO EM US\$ 1,00			
	2016	2017	2018(*)	LOCAL	NACIONAL	EXTERIOR	TOTAL	LOCAL	NACIONAL	EXTERIOR	TOTAL
Janeiro	196.253	369.965	287.191	3.969	239.831	1.670	245.470	340.602	24.047.905	97.962	24.486.469
Fevereiro	181.798	355.193	257.326	2.819	246.826	2.100	251.745	256.751	23.970.693	157.944	24.385.388
Março	255.542	444.361	362.576	3.949	345.328	2.322	351.599	336.181	32.143.428	110.104	32.589.713
Abril	205.325	352.050	342.838	2.522	355.670	-	358.192	187.916	30.104.818	-	30.292.734
Maiο	141.194	305.933	273.017	3.201	290.073	1.400	294.674	222.133	23.972.120	102.681	24.296.934
Junho	185.852	330.402	192.597	2.486	299.258	-	301.744	188.713	24.339.603	-	24.528.316
Julho	129.192	232.270	265.236	1.998	273.014	-	275.012	165.221	23.859.429	-	24.024.650
Agosto	254.174	379.003	277.772	44.770	254.078	-	298.848	4.295.083	20.616.612	-	24.911.695
Setembro	272.313	330.422	215.017	1.880	331.403	-	333.283	150.620	28.250.742	-	28.401.362
SUB-TOTAL	1.821.643	3.099.599	2.473.570								
CRESC. PERÍODO	0,00 %	70,15 %	-20,20 %								
Outubro	312.273	340.337	-	-	-	-	-	-	-	-	-
Novembro	356.375	309.585	-	-	-	-	-	-	-	-	-
Dezembro	299.154	244.455	-	-	-	-	-	-	-	-	-
TOTAIS	2.789.445	3.993.976	2.473.570	67.594	2.635.481	7.492	2.710.567	6.143.220	231.305.350	468.691	237.917.261

Fonte: CGPRO/SAP

(*) Dados parciais.

SETOR INDUSTRIAL
PRODUÇÃO, VENDA E FATURAMENTO DOS PRINCIPAIS PRODUTOS DO PIM - MÊS/MÊS

MESES	MOTOCILETAS, MOTONETAS E CICLOMOTO										
	QTD. PRODUZIDA			QUANTIDADE VENDIDA - 2018				FATURAMENTO EM US\$ 1,00			
	2016	2017	2018(*)	LOCAL	NACIONAL	EXTERIOR	TOTAL	LOCAL	NACIONAL	EXTERIOR	TOTAL
Janeiro	76.617	81.477	83.741	1.446	72.449	9.142	83.037	3.586.764	215.318.767	16.858.386	235.763.917
Fevereiro	70.829	66.965	84.747	1.584	75.946	7.346	84.876	3.796.762	224.342.088	14.732.554	242.871.404
Março	81.710	82.729	95.986	1.835	87.851	7.748	97.434	4.586.553	261.575.277	15.559.369	281.721.199
Abril	64.303	64.823	88.255	1.834	77.835	6.562	86.231	4.184.796	223.576.628	13.850.382	241.611.806
Mai	91.813	78.441	98.822	1.970	87.237	6.789	95.996	4.149.110	220.413.224	13.694.897	238.257.231
Junho	82.707	60.111	51.744	1.244	51.055	4.447	56.746	2.567.298	137.743.489	9.497.760	149.808.547
Julho	75.355	60.185	96.030	1.771	87.698	5.285	94.754	3.678.254	226.830.871	10.903.886	241.413.011
Agosto	92.230	81.612	105.980	2.061	93.237	7.542	102.840	4.138.878	227.376.667	16.575.404	248.090.949
Setembro	79.338	75.660	80.388	1.735	75.705	3.334	80.774	3.583.053	185.732.169	7.988.524	197.303.746
SUB-TOTAL	714.902	652.003	785.693								
CRESC. PERÍODO	0,00 %	-8,80 %	20,50 %								
Outubro	70.726	78.676	-	-	-	-	-	-	-	-	-
Novembro	70.085	83.879	-	-	-	-	-	-	-	-	-
Dezembro	32.895	69.827	-	-	-	-	-	-	-	-	-
TOTAIS	888.608	884.385	785.693	15.480	709.013	58.195	782.688	34.271.468	1.922.909.180	119.661.162	2.076.841.810

MESES	BICICLETAS INCLUSIVE ELÉTRICA (CICLO-ELETRICO)										
	QTD. PRODUZIDA			QUANTIDADE VENDIDA - 2018				FATURAMENTO EM US\$ 1,00			
	2016	2017	2018(*)	LOCAL	NACIONAL	EXTERIOR	TOTAL	LOCAL	NACIONAL	EXTERIOR	TOTAL
Janeiro	40.593	35.047	52.163	2.023	48.293	-	50.316	339.913	12.496.159	-	12.836.072
Fevereiro	52.830	52.193	46.323	877	45.500	-	46.377	98.489	11.344.294	-	11.442.783
Março	56.589	60.299	60.427	808	47.246	-	48.054	276.700	13.259.225	-	13.535.925
Abril	49.068	49.627	61.718	1.117	48.291	-	49.408	166.727	12.937.529	-	13.104.256
Mai	53.711	60.803	60.909	1.609	46.481	-	48.090	384.355	10.358.435	-	10.742.790
Junho	62.955	41.362	50.855	943	48.862	-	49.805	154.206	11.265.310	-	11.419.516
Julho	60.401	65.858	66.678	3.058	64.272	-	67.330	465.107	13.063.130	-	13.528.237
Agosto	72.632	72.255	97.667	2.092	96.621	-	98.713	281.003	16.283.272	-	16.564.275
Setembro	63.794	64.912	79.416	1.909	81.615	-	83.524	259.323	15.949.082	-	16.208.405
SUB-TOTAL	512.573	502.356	576.156								
CRESC. PERÍODO	0,00 %	-1,99 %	14,69 %								
Outubro	72.359	69.640	-	-	-	-	-	-	-	-	-
Novembro	69.345	70.578	-	-	-	-	-	-	-	-	-
Dezembro	15.824	21.798	-	-	-	-	-	-	-	-	-
TOTAIS	670.101	664.372	576.156	14.436	527.181	-	541.617	2.425.823	116.956.436	-	119.382.259

Fonte: CGPRO/SAP

(*) Dados parciais.

SETOR INDUSTRIAL
PRODUÇÃO, VENDA E FATURAMENTO DOS PRINCIPAIS PRODUTOS DO PIM - MÊS/MÊS

MESES	MICROCOMPUTADORES - DESKTOP										
	QTD. PRODUZIDA			QUANTIDADE VENDIDA - 2018				FATURAMENTO EM US\$ 1,00			
	2016	2017	2018(*)	LOCAL	NACIONAL	EXTERIOR	TOTAL	LOCAL	NACIONAL	EXTERIOR	TOTAL
Janeiro	11.521	7.651	12.511	617	13.985	-	14.602	198.571	8.343.037	-	8.541.608
Fevereiro	11.400	11.450	15.269	47	15.241	-	15.288	16.347	9.728.080	-	9.744.427
Março	13.104	17.168	18.410	679	26.024	-	26.703	515.630	17.166.762	-	17.682.392
Abril	15.281	11.905	25.071	477	25.927	-	26.404	235.733	17.428.983	-	17.664.716
Mai	27.715	9.154	27.421	566	17.977	-	18.543	323.603	12.058.804	-	12.382.407
Junho	34.898	10.470	11.438	162	23.538	-	23.700	72.608	12.217.853	-	12.290.461
Julho	8.258	11.096	14.488	38	12.323	-	12.361	7.939	7.119.457	-	7.127.396
Agosto	20.217	11.957	12.587	333	16.805	-	17.138	120.882	7.762.134	-	7.883.016
Setembro	9.073	20.025	11.301	203	19.183	-	19.386	85.802	10.314.154	-	10.399.956
SUB-TOTAL	151.467	110.876	148.496								
CRESC. PERÍODO	0,00 %	-26,80 %	33,93 %								
Outubro	7.576	26.479	-	-	-	-	-	-	-	-	-
Novembro	14.587	38.376	-	-	-	-	-	-	-	-	-
Dezembro	19.716	35.277	-	-	-	-	-	-	-	-	-
TOTAIS	193.346	211.008	148.496	3.122	171.003	-	174.125	1.577.115	102.139.264	-	103.716.379

MESES	UNID. EVAPORADORA P/ SPLIT SYSTEM										
	QTD. PRODUZIDA			QUANTIDADE VENDIDA - 2018				FATURAMENTO EM US\$ 1,00			
	2016	2017	2018(*)	LOCAL	NACIONAL	EXTERIOR	TOTAL	LOCAL	NACIONAL	EXTERIOR	TOTAL
Janeiro	-	7.680	9.498	1.824	2.659	70	4.553	271.023	493.456	15.673	780.152
Fevereiro	-	2.263	4.704	71	4.234	-	4.305	12.327	1.276.252	-	1.288.579
Março	3.819	5.769	12.773	482	10.242	-	10.724	135.487	3.337.531	-	3.473.018
Abril	1.874	16.022	5.875	95	6.531	-	6.626	34.734	1.446.960	-	1.481.694
Mai	4.709	10.281	8.609	250	4.891	-	5.141	53.776	843.332	-	897.108
Junho	4.856	10.698	3.669	-	2.868	-	2.868	-	425.990	-	425.990
Julho	17.761	13.313	2.009	-	-	-	-	-	-	-	-
Agosto	16.566	12.294	891	-	3.828	-	3.828	-	838.747	-	838.747
Setembro	12.595	13.448	11.354	-	124.203	-	124.203	-	11.794.815	-	11.794.815
SUB-TOTAL	62.180	91.768	59.382								
CRESC. PERÍODO	0,00 %	47,58 %	-35,29 %								
Outubro	9.171	11.139	-	-	-	-	-	-	-	-	-
Novembro	8.151	5.658	-	-	-	-	-	-	-	-	-
Dezembro	5.957	4.838	-	-	-	-	-	-	-	-	-
TOTAIS	85.459	113.403	59.382	2.722	159.456	70	162.248	507.347	20.457.083	15.673	20.980.103

Fonte: CGPRO/SAP

(*) Dados parciais.

SETOR INDUSTRIAL
PRODUÇÃO, VENDA E FATURAMENTO DOS PRINCIPAIS PRODUTOS DO PIM - MÊS/MÊS

MESES	UNID. CONDENSADORA P/ SPLIT SYSTEM										
	QTD. PRODUZIDA			QUANTIDADE VENDIDA - 2018				FATURAMENTO EM US\$ 1,00			
	2016	2017	2018(*)	LOCAL	NACIONAL	EXTERIOR	TOTAL	LOCAL	NACIONAL	EXTERIOR	TOTAL
Janeiro	-	769	504	1.852	491	70	2.413	409.344	283.779	28.099	721.222
Fevereiro	-	6.042	416	113	655	-	768	31.036	415.456	-	446.492
Março	2.870	5.562	6.939	484	4.024	-	4.508	194.200	2.843.256	-	3.037.456
Abril	-	2.974	-	98	300	-	398	23.113	106.709	-	129.822
Maio	-	4.802	4.500	230	270	-	500	79.270	141.434	-	220.704
Junho	1.897	5.483	13.360	-	10.074	-	10.074	-	2.185.176	-	2.185.176
Julho	8.359	9.034	-	-	-	-	-	-	-	-	-
Agosto	5.814	823	-	-	-	-	-	-	-	-	-
Setembro	1.174	2.308	8.086	-	124.133	-	124.133	-	23.750.085	-	23.750.085
SUB-TOTAL	20.114	37.797	33.805								
CRESC. PERÍODO	0,00 %	87,91 %	-10,56 %								
Outubro	2.787	975	-	-	-	-	-	-	-	-	-
Novembro	2.000	1.408	-	-	-	-	-	-	-	-	-
Dezembro	2.026	3.468	-	-	-	-	-	-	-	-	-
TOTAIS	26.927	43.648	33.805	2.777	139.947	70	142.794	736.963	29.725.895	28.099	30.490.957

MESES	TELEVISOR COM TELA DE PLASMA										
	QTD. PRODUZIDA			QUANTIDADE VENDIDA - 2018				FATURAMENTO EM US\$ 1,00			
	2016	2017	2018(*)	LOCAL	NACIONAL	EXTERIOR	TOTAL	LOCAL	NACIONAL	EXTERIOR	TOTAL
Janeiro	41	-	-	-	-	-	-	-	-	-	-
Fevereiro	74	-	-	-	-	-	-	-	-	-	-
Março	-	-	-	-	-	-	-	-	-	-	-
Abril	-	-	-	-	-	-	-	-	-	-	-
Maio	-	-	-	-	-	-	-	-	-	-	-
Junho	-	-	-	-	58	-	58	-	14.583	-	14.583
Julho	-	-	-	-	-	-	-	-	-	-	-
Agosto	-	-	-	-	-	-	-	-	-	-	-
Setembro	-	-	-	-	-	-	-	-	-	-	-
SUB-TOTAL	115	-	-								
CRESC. PERÍODO	0,00 %	-100,00 %	0,00 %								
Outubro	-	-	-	-	-	-	-	-	-	-	-
Novembro	-	-	-	-	-	-	-	-	-	-	-
Dezembro	-	-	-	-	-	-	-	-	-	-	-
TOTAIS	115	-	-	-	58	-	58	-	14.583	-	14.583

Fonte: CGPRO/SAP

(*) Dados parciais.

SETOR INDUSTRIAL
PRODUÇÃO, VENDA E FATURAMENTO DOS PRINCIPAIS PRODUTOS DO PIM - MÊS/MÊS

MESES	TELEVISOR C/ TELA LCD										
	QTD. PRODUZIDA			QUANTIDADE VENDIDA - 2018				FATURAMENTO EM US\$ 1,00			
	2016	2017	2018(*)	LOCAL	NACIONAL	EXTERIOR	TOTAL	LOCAL	NACIONAL	EXTERIOR	TOTAL
Janeiro	497.684	743.734	1.249.171	14.464	1.072.575	-	1.087.039	6.328.209	496.682.802	-	503.011.011
Fevereiro	675.476	823.694	1.238.718	12.558	1.209.276	-	1.221.834	5.823.532	571.441.995	-	577.265.527
Março	855.581	925.535	1.493.089	21.062	1.376.799	-	1.397.861	8.155.626	612.870.069	-	621.025.695
Abril	827.967	824.967	1.073.502	23.747	1.098.529	-	1.122.276	8.247.120	472.304.896	-	480.552.016
Maiο	964.193	1.016.007	972.830	22.439	852.177	-	874.616	8.378.221	320.751.126	-	329.129.347
Junho	758.763	740.212	509.798	13.711	705.349	-	719.060	4.674.315	245.925.493	-	250.599.808
Julho	908.870	838.353	837.041	8.099	654.605	-	662.704	3.412.141	245.152.634	-	248.564.775
Agosto	1.141.455	1.062.359	823.766	8.985	771.530	-	780.515	3.021.927	203.628.118	-	206.650.045
Setembro	1.087.323	1.095.818	913.824	11.177	994.516	-	1.005.693	4.040.894	339.268.812	-	343.309.706
SUB-TOTAL	7.717.312	8.070.679	9.111.739								
CRESC. PERÍODO	0,00 %	4,58 %	12,90 %								
Outubro	1.154.761	1.167.407	-	-	-	-	-	-	-	-	-
Novembro	1.043.226	1.071.077	-	-	-	-	-	-	-	-	-
Dezembro	522.297	703.527	-	-	-	-	-	-	-	-	-
TOTAIS	10.437.596	11.012.690	9.111.739	136.242	8.735.356	-	8.871.598	52.081.985	3.508.025.945	-	3.560.107.930

MESES	MICROCOMPUTADOR PORTÁTIL										
	QTD. PRODUZIDA			QUANTIDADE VENDIDA - 2018				FATURAMENTO EM US\$ 1,00			
	2016	2017	2018(*)	LOCAL	NACIONAL	EXTERIOR	TOTAL	LOCAL	NACIONAL	EXTERIOR	TOTAL
Janeiro	22.892	31.751	55.178	367	51.924	-	52.291	659.027	19.319.497	-	19.978.524
Fevereiro	23.779	24.920	68.247	640	57.286	-	57.926	311.385	22.554.130	-	22.865.515
Março	40.567	38.936	72.648	1.144	46.668	-	47.812	459.936	21.015.715	-	21.475.651
Abril	36.104	54.792	59.224	1.221	43.647	-	44.868	466.767	16.423.804	-	16.890.571
Maiο	37.208	41.279	81.046	1.013	69.676	-	70.689	423.022	21.543.852	-	21.966.874
Junho	44.801	39.997	64.886	630	67.173	-	67.803	166.890	22.350.682	-	22.517.572
Julho	31.498	48.749	55.304	-	54.588	-	54.588	-	18.067.911	-	18.067.911
Agosto	32.470	67.828	54.272	830	57.060	-	57.890	268.631	20.413.889	-	20.682.520
Setembro	40.911	54.425	51.498	533	43.020	-	43.553	221.171	14.472.010	-	14.693.181
SUB-TOTAL	310.230	402.677	562.303								
CRESC. PERÍODO	0,00 %	29,80 %	39,64 %								
Outubro	68.197	71.594	-	-	-	-	-	-	-	-	-
Novembro	31.215	24.401	-	-	-	-	-	-	-	-	-
Dezembro	18.912	66.910	-	-	-	-	-	-	-	-	-
TOTAIS	428.554	565.582	562.303	6.378	491.042	-	497.420	2.976.829	176.161.490	-	179.138.319

Fonte: CGPRO/SAP

(*) Dados parciais.

SETOR INDUSTRIAL
PRODUÇÃO, VENDA E FATURAMENTO DOS PRINCIPAIS PRODUTOS DO PIM - MÊS/MÊS

MESES	TABLET PC										
	QTD. PRODUZIDA			QUANTIDADE VENDIDA - 2018				FATURAMENTO EM US\$ 1,00			
	2016	2017	2018(*)	LOCAL	NACIONAL	EXTERIOR	TOTAL	LOCAL	NACIONAL	EXTERIOR	TOTAL
Janeiro	38.505	61.890	41.778	853	38.964	-	39.817	178.893	9.755.766	-	9.934.659
Fevereiro	42.100	39.603	49.069	2.601	43.226	-	45.827	419.162	8.493.956	-	8.913.118
Março	34.231	68.237	50.164	2.166	59.904	-	62.070	342.232	10.132.780	-	10.475.012
Abril	40.429	65.482	68.168	420	70.169	-	70.589	99.043	13.314.721	-	13.413.764
Mai	51.294	64.001	56.421	663	46.217	-	46.880	97.816	8.675.688	-	8.773.504
Junho	21.447	30.566	43.224	417	50.124	-	50.541	58.462	7.741.061	-	7.799.523
Julho	38.829	61.863	29.338	40	19.377	-	19.417	9.472	3.894.019	-	3.903.491
Agosto	37.511	59.521	22.110	733	26.114	-	26.847	85.837	3.977.677	-	4.063.514
Setembro	41.115	36.425	27.230	977	26.659	-	27.636	122.233	4.653.488	-	4.775.721
SUB-TOTAL	345.461	487.588	387.502								
CRESC. PERÍODO	0,00 %	41,14 %	-20,53 %								
Outubro	42.199	66.746	-	-	-	-	-	-	-	-	-
Novembro	74.627	90.083	-	-	-	-	-	-	-	-	-
Dezembro	38.153	42.457	-	-	-	-	-	-	-	-	-
TOTAIS	500.440	686.874	387.502	8.870	380.754	-	389.624	1.413.150	70.639.156	-	72.052.306

MESES	TELEVISOR EM CORES										
	QTD. PRODUZIDA			QUANTIDADE VENDIDA - 2018				FATURAMENTO EM US\$ 1,00			
	2016	2017	2018(*)	LOCAL	NACIONAL	EXTERIOR	TOTAL	LOCAL	NACIONAL	EXTERIOR	TOTAL
Janeiro	-	-	-	-	-	-	-	-	-	-	-
Fevereiro	-	-	-	-	-	-	-	-	-	-	-
Março	-	-	-	-	6	-	6	-	700	-	700
Abril	-	-	-	395	81.008	-	81.403	96.866	25.916.658	-	26.013.524
Mai	876	-	-	-	1	-	1	-	103	-	103
Junho	1.735	-	-	-	20	-	20	-	1.408	-	1.408
Julho	-	-	-	-	-	-	-	-	-	-	-
Agosto	-	-	-	-	-	-	-	-	-	-	-
Setembro	-	-	-	-	9	-	9	-	593	-	593
SUB-TOTAL	2.611	-	-								
CRESC. PERÍODO	0,00 %	-100,00 %	0,00 %								
Outubro	-	-	-	-	-	-	-	-	-	-	-
Novembro	-	-	-	-	-	-	-	-	-	-	-
Dezembro	-	-	-	-	-	-	-	-	-	-	-
TOTAIS	2.611	-	-	395	81.044	-	81.439	96.866	25.919.462	-	26.016.328

Fonte: CGPRO/SAP

(*) Dados parciais.

SETOR INDUSTRIAL
PRODUÇÃO, VENDA E FATURAMENTO DOS PRINCIPAIS PRODUTOS DO PIM - MÊS/MÊS

MESES	ARTIGOS E EQUIPAMENTOS P/ CULTURA FISICA (STEPPER,BICLETA ERG. ESTEIRA ROLANTE)										
	QTD. PRODUZIDA			QUANTIDADE VENDIDA - 2018				FATURAMENTO EM US\$ 1,00			
	2016	2017	2018(*)	LOCAL	NACIONAL	EXTERIOR	TOTAL	LOCAL	NACIONAL	EXTERIOR	TOTAL
Janeiro	6.835	4.921	5.740	49	5.550	-	5.599	23.153	3.498.987	-	3.522.140
Fevereiro	6.975	4.750	7.999	33	7.407	-	7.440	23.920	3.981.003	-	4.004.923
Março	7.538	6.367	9.431	149	8.434	-	8.583	111.891	4.681.154	-	4.793.045
Abril	6.150	5.453	5.030	3	6.102	-	6.105	73.656	3.041.419	-	3.115.075
Mai	8.403	6.638	7.174	52	5.814	-	5.866	18.137	2.956.496	-	2.974.633
Junho	5.870	5.041	5.613	75	7.539	-	7.614	22.789	3.519.722	-	3.542.511
Julho	9.792	4.087	6.051	44	4.579	-	4.623	22.222	2.592.949	-	2.615.171
Agosto	9.018	5.138	4.503	2.108	1.993	-	4.101	832.106	1.522.375	-	2.354.481
Setembro	8.931	6.966	5.592	2.400	3.359	-	5.759	843.710	2.318.616	-	3.162.326
SUB-TOTAL	69.512	49.361	57.133								
CRESC. PERÍODO	0,00 %	-28,99 %	15,75 %								
Outubro	6.983	5.906	-	-	-	-	-	-	-	-	-
Novembro	11.038	8.010	-	-	-	-	-	-	-	-	-
Dezembro	8.720	4.463	-	-	-	-	-	-	-	-	-
TOTAIS	96.253	67.740	57.133	4.913	50.777	-	55.690	1.971.584	28.112.721	-	30.084.305

MESES	APARELHO RECEPTOR DE POSICIONAMENTO GLOBAL POR SATÉLITE - GPS										
	QTD. PRODUZIDA			QUANTIDADE VENDIDA - 2018				FATURAMENTO EM US\$ 1,00			
	2016	2017	2018(*)	LOCAL	NACIONAL	EXTERIOR	TOTAL	LOCAL	NACIONAL	EXTERIOR	TOTAL
Janeiro	3.874	6.429	5.125	-	1.632	-	1.632	-	468.159	-	468.159
Fevereiro	2.295	-	-	-	-	-	-	-	-	-	-
Março	2.537	2.055	1.811	-	3.222	-	3.222	-	408.925	-	408.925
Abril	2.789	903	4.357	-	919	-	919	-	259.309	-	259.309
Mai	2.147	7.781	12.364	10	11.019	-	11.029	523	660.013	-	660.536
Junho	2.791	7.151	2.310	-	736	-	736	-	182.845	-	182.845
Julho	2.744	15.179	16.320	-	11.038	-	11.038	-	1.003.516	-	1.003.516
Agosto	3.749	9.504	6.793	-	6.919	-	6.919	-	550.091	-	550.091
Setembro	5.868	6.312	12.801	30	11.431	-	11.461	2.741	889.157	-	891.898
SUB-TOTAL	28.794	55.314	61.881								
CRESC. PERÍODO	0,00 %	92,10 %	11,87 %								
Outubro	3.021	5.155	-	-	-	-	-	-	-	-	-
Novembro	3.021	5.863	-	-	-	-	-	-	-	-	-
Dezembro	793	1.722	-	-	-	-	-	-	-	-	-
TOTAIS	35.629	68.054	61.881	40	46.916	-	46.956	3.264	4.422.015	-	4.425.279

Fonte: CGPRO/SAP

(*) Dados parciais.

SETOR INDUSTRIAL
PRODUÇÃO, VENDA E FATURAMENTO DOS PRINCIPAIS PRODUTOS DO PIM - MÊS/MÊS

MESES	LAMINAS E CARTUCHOS (UNIDADE)										
	QTD. PRODUZIDA			QUANTIDADE VENDIDA - 2018				FATURAMENTO EM US\$ 1,00			
	2016	2017	2018(*)	LOCAL	NACIONAL	EXTERIOR	TOTAL	LOCAL	NACIONAL	EXTERIOR	TOTAL
Janeiro	27.712.248	27.922.280	27.078.995	-	3.347.080	14.032.640	17.379.720	-	3.932.169	1.942.152	5.874.321
Fevereiro	26.592.560	24.944.720	22.903.935	-	7.134.336	14.578.352	21.712.688	-	5.994.397	2.005.703	8.000.100
Março	23.738.352	32.199.808	28.093.530	-	2.611.560	10.276.480	12.888.040	-	2.692.454	1.452.056	4.144.510
Abril	19.996.956	26.739.396	31.254.120	-	6.656.712	13.062.320	19.719.032	-	5.941.967	1.480.730	7.422.697
Mai	19.042.912	26.917.661	28.079.337	-	2.702.330	18.861.344	21.563.674	-	2.344.878	2.470.942	4.815.820
Junho	15.244.368	26.085.510	29.200.865	-	9.584.760	11.322.544	20.907.304	-	6.067.778	2.001.451	8.069.229
Julho	22.469.828	28.379.656	22.728.109	-	11.578.524	11.155.068	22.733.592	-	7.765.568	1.756.415	9.521.983
Agosto	21.329.720	33.979.565	22.222.456	-	965.392	10.114.880	11.080.272	-	397.512	1.220.994	1.618.506
Setembro	20.003.872	27.308.820	14.328.880	-	752.760	5.979.600	6.732.360	-	647.594	542.844	1.190.438
SUB-TOTAL	196.130.816	254.477.416	225.890.227	-	-	-	-	-	-	-	-
CRESC. PERÍODO	0,00 %	29,75 %	-11,23 %	-	-	-	-	-	-	-	-
Outubro	16.598.256	22.109.562	-	-	-	-	-	-	-	-	-
Novembro	24.185.736	27.362.112	-	-	-	-	-	-	-	-	-
Dezembro	30.602.760	29.518.161	-	-	-	-	-	-	-	-	-
TOTAIS	267.517.568	333.467.251	225.890.227	-	45.333.454	109.383.228	154.716.682	-	35.784.317	14.873.287	50.657.604

MESES	LAMINAS E CARTUCHOS (MIL UNIDADES)										
	QTD. PRODUZIDA			QUANTIDADE VENDIDA - 2018				FATURAMENTO EM US\$ 1,00			
	2016	2017	2018(*)	LOCAL	NACIONAL	EXTERIOR	TOTAL	LOCAL	NACIONAL	EXTERIOR	TOTAL
Janeiro	65.772	70.876	67.496	-	26.506	25.152	51.658	-	859.795	367.047	1.226.842
Fevereiro	81.192	75.482	77.699	-	41.109	1.872	42.981	-	1.307.702	38.841	1.346.543
Março	86.335	75.762	85.128	-	37.740	25.152	62.892	-	1.189.128	379.118	1.568.246
Abril	71.332	74.701	57.507	-	22.913	14.602	37.515	-	695.866	299.405	995.271
Mai	75.938	67.691	98.065	-	26.582	11.981	38.563	-	747.254	228.142	975.396
Junho	86.691	100.098	60.337	-	36.616	12.730	49.346	-	997.277	216.607	1.213.884
Julho	87.172	74.953	68.665	-	18.420	17.290	35.710	-	515.318	307.035	822.353
Agosto	73.357	96.562	84.974	-	18.420	1.498	19.918	-	474.986	76.542	551.528
Setembro	47.291	55.761	51.805	-	39.462	10.598	50.060	-	1.099.141	163.400	1.262.541
SUB-TOTAL	675.080	691.886	651.676	-	-	-	-	-	-	-	-
CRESC. PERÍODO	0,00 %	2,49 %	-5,81 %	-	-	-	-	-	-	-	-
Outubro	48.006	44.409	-	-	-	-	-	-	-	-	-
Novembro	76.661	88.572	-	-	-	-	-	-	-	-	-
Dezembro	71.559	64.104	-	-	-	-	-	-	-	-	-
TOTAIS	871.306	888.971	651.676	-	267.768	120.875	388.643	-	7.886.467	2.076.137	9.962.604

Fonte: CGPRO/SAP

(*) Dados parciais.

SETOR INDUSTRIAL
PRODUÇÃO, VENDA E FATURAMENTO DOS PRINCIPAIS PRODUTOS DO PIM - MÊS/MÊS

MESES	DVD RECORD PLAYER INCLUSIVE BLU RAY										
	QTD. PRODUZIDA			QUANTIDADE VENDIDA - 2018				FATURAMENTO EM US\$ 1,00			
	2016	2017	2018(*)	LOCAL	NACIONAL	EXTERIOR	TOTAL	LOCAL	NACIONAL	EXTERIOR	TOTAL
Janeiro	88.611	125.331	71.152	4.621	54.450	-	59.071	171.054	1.601.234	-	1.772.288
Fevereiro	81.737	112.030	85.256	102	69.347	-	69.449	8.983	1.973.693	-	1.982.676
Março	57.628	82.859	105.507	1.074	84.624	-	85.698	33.173	2.119.507	-	2.152.680
Abril	67.899	110.399	81.713	4.135	27.105	-	31.240	87.701	848.586	-	936.287
Mai	101.792	104.430	75.055	1.770	31.157	-	32.927	56.241	948.975	-	1.005.216
Junho	81.037	54.463	10.734	-	43.092	-	43.092	-	1.204.377	-	1.204.377
Julho	104.194	27.607	31.444	54	48.398	-	48.452	1.848	1.178.162	-	1.180.010
Agosto	114.141	100.476	43.543	1.158	43.247	-	44.405	44.799	972.594	-	1.017.393
Setembro	97.921	122.195	59.706	2.338	84.287	-	86.625	52.577	1.854.277	-	1.906.854
SUB-TOTAL	794.960	839.790	564.110								
CRESC. PERÍODO	0,00 %	5,64 %	-32,83 %								
Outubro	130.237	99.682	-	-	-	-	-	-	-	-	-
Novembro	120.172	103.810	-	-	-	-	-	-	-	-	-
Dezembro	84.779	99.528	-	-	-	-	-	-	-	-	-
TOTAIS	1.130.148	1.142.810	564.110	15.252	485.707	-	500.959	456.376	12.701.405	-	13.157.781

MESES	APARELHOS DE BARBEAR										
	QTD. PRODUZIDA			QUANTIDADE VENDIDA - 2018				FATURAMENTO EM US\$ 1,00			
	2016	2017	2018(*)	LOCAL	NACIONAL	EXTERIOR	TOTAL	LOCAL	NACIONAL	EXTERIOR	TOTAL
Janeiro	89.470	102.059	91.168	106	56.654	4.264	61.024	29.802	18.146.616	1.198.925	19.375.343
Fevereiro	89.918	90.266	75.287	12.432	76.852	3.630	92.914	1.702.247	25.293.698	755.978	27.751.923
Março	100.611	106.756	99.342	466	873.155	12.805	886.426	138.571	23.643.347	2.468.093	26.250.011
Abril	102.316	97.802	103.650	455	83.935	26.733	111.123	123.742	24.133.137	1.579.869	25.836.748
Mai	96.479	101.166	115.790	-	93.157	12.461	105.618	-	24.845.528	1.922.316	26.767.844
Junho	84.671	87.205	100.691	220	76.559	11.289	88.068	53.352	19.612.123	2.067.428	21.732.903
Julho	99.122	89.488	126.475	193	59.968	14.752	74.913	55.539	17.085.341	2.452.936	19.593.816
Agosto	105.685	100.045	158.772	170	61.576	13.805	75.551	49.735	16.565.663	2.355.285	18.970.683
Setembro	95.741	87.903	149.054	150	79.511	6.918	86.579	44.511	20.146.259	1.062.988	21.253.758
SUB-TOTAL	864.013	862.690	1.020.229								
CRESC. PERÍODO	0,00 %	-0,15 %	18,26 %								
Outubro	95.189	75.114	-	-	-	-	-	-	-	-	-
Novembro	88.601	74.297	-	-	-	-	-	-	-	-	-
Dezembro	87.509	80.284	-	-	-	-	-	-	-	-	-
TOTAIS	1.135.312	1.092.385	1.020.229	14.192	1.461.367	106.657	1.582.216	2.197.499	189.471.712	15.863.818	207.533.029

Fonte: CGPRO/SAP

(*) Dados parciais.

SETOR INDUSTRIAL
PRODUÇÃO, VENDA E FATURAMENTO DOS PRINCIPAIS PRODUTOS DO PIM - MÊS/MÊS

MESES	DISCO DIGITAL A LASER GRAVADO (BLU-RAY)										
	QTD. PRODUZIDA			QUANTIDADE VENDIDA - 2018				FATURAMENTO EM US\$ 1,00			
	2016	2017	2018(*)	LOCAL	NACIONAL	EXTERIOR	TOTAL	LOCAL	NACIONAL	EXTERIOR	TOTAL
Janeiro	254.137	219.816	375.145	-	218.442	-	218.442	-	3.495.902	-	3.495.902
Fevereiro	413.468	393.139	326.949	-	258.663	-	258.663	-	3.721.951	-	3.721.951
Março	363.173	202.696	182.693	1.000	119.383	-	120.383	387	556.972	-	557.359
Abril	187.636	273.721	161.554	-	92.053	-	92.053	-	320.410	-	320.410
Mai	223.311	318.653	386.750	230	353.962	10.300	364.492	4.685	6.312.321	202.513	6.519.519
Junho	109.002	245.698	167.617	2.177	164.571	-	166.748	12.023	3.155.418	-	3.167.441
Julho	74.573	234.165	286.950	100	274.487	-	274.587	3.451	4.451.424	-	4.454.875
Agosto	526.232	759.521	682.927	68	466.596	-	466.664	1.439	11.213.870	-	11.215.309
Setembro	775.334	828.410	853.241	602	638.548	-	639.150	22.074	18.644.091	-	18.666.165
SUB-TOTAL	2.926.866	3.475.819	3.423.826								
CRESC. PERÍODO	0,00 %	18,76 %	-1,50 %								
Outubro	879.285	1.246.925	-	-	-	-	-	-	-	-	-
Novembro	725.227	1.095.746	-	-	-	-	-	-	-	-	-
Dezembro	236.624	329.900	-	-	-	-	-	-	-	-	-
TOTAIS	4.768.002	6.148.390	3.423.826	4.177	2.586.705	10.300	2.601.182	44.059	51.872.359	202.513	52.118.931

Fonte: CGPRO/SAP

(*) Dados parciais.

SETOR INDUSTRIAL
PRODUÇÃO, VENDA E FATURAMENTO DOS PRINCIPAIS COMPONENTES E INSUMOS

COMPONENTES / INSUMOS	UNIDADE	2017			
		QUANTIDADE		FATURAMENTO	
		PRODUÇÃO	VENDIDA	(R\$)	(US\$ 1,00)
ALTO-FALANTES	UNIDADE	871.403	881.876	46.909.249	14.672.025
ARTEFATOS DE JOALHERIA	QUILOGRAMA LIQUIDO	633.628	628.075	632.339.112	198.555.610
ARTIGO DE POLIESTIRENO EXPANSIVEL (INCLUSIVE PRE-FORMA PET PARA RECIPIENTE)	QUILOGRAMA LIQUIDO	121.224.262	75.802.670	594.842.396	186.601.674
BATERIA PARA TELEFONE CELULAR	UNIDADE	13.145.644	13.960.945	285.284.281	89.341.120
CAPACITORES FIXOS E VARIÁVEIS	UNIDADE	1.594.577	1.613.609	35.240.808	11.035.925
CARBURADORES PARA MOTORES DE EXPLOSAO	UNIDADE	80.133	77.032	9.521.115	2.980.662
CARREGADORES PARA TELEFONE CELULAR	UNIDADE	33.004.693	32.990.786	347.199.059	108.672.349
CONDUTORES ELETRICOS	UNIDADE	54.036.991	54.551.305	119.632.269	37.535.224
DISJUNTORES	UNIDADE	6.219.546	6.494.625	61.890.863	19.421.297
EMBREAGEM DE FRICCAO	UNIDADE	696.830	699.024	44.440.338	13.922.747
GERADORES PARA MOTORES DE EXPLOSAO	UNIDADE	12.591	12.730	2.077.387	648.635
LENTE	UNIDADE	17.442.338	14.386.337	174.884.918	55.002.488
MOTORES DE EXPLOSAO	UNIDADE	8.645	8.996	56.457.438	17.682.043
OBRAS DE FERRO OU ACO (QUILOGRAMA LIQUIDO)	QUILOGRAMA LIQUIDO	42.152.987	39.133.808	245.938.384	77.028.619
OUTRAS OBRAS DE PLASTICOS	QUILOGRAMA LIQUIDO	101.831.856	66.326.151	235.645.490	73.891.027
OUTRAS PREPAR. QUIMICAS P/ USO FOTOGRAFICO (QUILOGRAMA LIQUIDO)	QUILOGRAMA LIQUIDO	15.005	45.060	1.609.760	501.888
PARTES E PECAS P/APARELHO ELETROELETRONICO (INJEÇÃO PLASTICA)	UNIDADE	1.003.418	1.003.865	119.961.979	37.530.041
PARTES E PÇS. P/ APARES. ELETRO (INJEÇÃO PLASTICA) - QUILOGRAMA LIQUIDO	QUILOGRAMA LIQUIDO	84.975.260	104.828.071	447.492.861	140.285.282
PARTES, PECAS E ACESSORIOS PARA DUAS RODAS (UNIDADE)	QUILOGRAMA LIQUIDO	8.010.621	6.139.980	203.987.660	64.017.846
PARTES, PECAS E ACESSORIOS PARA DUAS RODAS (UNIDADE)	UNIDADE	11.764.334	11.581.126	567.158.077	177.853.534
PARTES, PÇS. E ACESSÓRIOS P/ DUAS RODAS (QUILOGRAMA LIQUIDO)	QUILOGRAMA LIQUIDO	46.230.544	45.084.476	518.105.210	162.356.517
PEÇAS METÁLICAS ESTAMPADAS PARA CONDICIONADOR DE AR	QUILOGRAMA LIQUIDO	588.624	601.231	32.497.737	10.193.659
PEÇAS PLÁSTICAS PARA CONDICIONADOR DE AR (QUILOGRAMA)	QUILOGRAMA LIQUIDO	5.089.600	5.074.889	38.478.464	12.034.925
PLACA DE CIRCUITO MONTADA (EXCETO DE USO EM INFORMATICA)	UNIDADE	21.501.386	12.101.141	327.542.173	102.709.793
PREPARAÇÕES P/ ELABORACAO DE BEBIDAS (CONCENTRADOS E EXTRATOS)	QUILOGRAMA LIQUIDO	48.105.177	45.121.403	8.598.867.309	2.687.761.041
TRANSFORMADORES	UNIDADE	23.902.587	1.253.828	28.473.159	9.024.775

FONTE: CGPRO/SAP

SETOR INDUSTRIAL
PRODUÇÃO, VENDA E FATURAMENTO DOS PRINCIPAIS COMPONENTES E INSUMOS

COMPONENTES / INSUMOS	UNIDADE	2018(*)			
		QUANTIDADE		FATURAMENTO	
		PRODUÇÃO	VENDIDA	(R\$)	(US\$ 1,00)
ALTO-FALANTES	UNIDADE	474.881	529.601	41.399.951	11.450.365
ARTEFATOS DE JOALHERIA	QUILOGRAMA LIQUIDO	536.704	532.586	363.450.254	99.691.852
ARTIGO DE POLIESTIRENO EXPANSIVEL (INCLUSIVE PRE-FORMA PET PARA RECIPIENTE)	QUILOGRAMA LIQUIDO	55.602.496	169.902.584	330.483.601	91.794.365
BATERIA PARA TELEFONE CELULAR	UNIDADE	7.180.287	7.388.962	207.284.506	57.994.371
CAPACITORES FIXOS E VARIÁVEIS	UNIDADE	1.715.120	1.168.753	28.278.333	7.778.660
CARBURADORES PARA MOTORES DE EXPLOSAO	UNIDADE	49.516	52.283	6.566.395	1.832.288
CARREGADORES PARA TELEFONE CELULAR	UNIDADE	21.837.721	21.449.612	221.758.801	62.445.484
CONDUTORES ELETRICOS	UNIDADE	38.962.299	38.974.375	94.785.445	26.368.784
DISJUNTORES	UNIDADE	3.159.611	3.344.530	32.787.092	9.290.347
EMBREAGEM DE FRICCAO	UNIDADE	707.957	675.743	45.322.691	12.581.367
GERADORES PARA MOTORES DE EXPLOSAO	UNIDADE	29.900	30.047	5.115.306	1.413.339
LENTES	UNIDADE	14.410.262	11.493.191	140.518.500	38.573.229
MOTORES DE EXPLOSAO	UNIDADE	5.433	5.275	50.437.268	13.897.493
OBRAS DE FERRO OU ACO (QUILOGRAMA LIQUIDO)	QUILOGRAMA LIQUIDO	28.271.239	19.087.381	138.538.125	38.628.412
OUTRAS OBRAS DE PLASTICOS	QUILOGRAMA LIQUIDO	28.716.894	21.434.422	198.038.949	55.220.837
PARTES E PECAS P/APARELHO ELETROELETRONICO (INJEÇÃO PLASTICA)	UNIDADE	1.436.889	1.468.322	87.773.095	24.141.802
PARTES E PÇS. P/APARES. ELETRO (INJEÇÃO PLASTICA) - QUILOGRAMA LIQUIDO	QUILOGRAMA LIQUIDO	57.412.081	87.589.518	411.172.794	114.325.422
PARTES, PECAS E ACESSORIOS PARA DUAS RODAS (UNIDADE)	QUILOGRAMA LIQUIDO	7.268.542	5.152.325	172.404.057	47.920.887
PARTES, PECAS E ACESSORIOS PARA DUAS RODAS (UNIDADE)	UNIDADE	8.844.410	8.870.587	416.753.503	116.003.128
PARTES, PÇS. E ACESSÓRIOS P/ DUAS RODAS (QUILOGRAMA LIQUIDO)	QUILOGRAMA LIQUIDO	34.940.523	46.829.540	463.743.430	129.597.736
PEÇAS METÁLICAS ESTAMPADAS PARA CONDICIONADOR DE AR	QUILOGRAMA LIQUIDO	228.953	245.603	17.497.271	4.857.285
PEÇAS PLÁSTICAS PARA CONDICIONADOR DE AR (QUILOGRAMA)	QUILOGRAMA LIQUIDO	2.222.144	2.271.948	18.129.730	5.032.360
PLACA DE CIRCUITO MONTADA (EXCETO DE USO EM INFORMATICA)	UNIDADE	16.037.140	9.207.832	305.650.952	85.609.922
PREPARAÇÕES P/ ELABORACAO DE BEBIDAS (CONCENTRADOS E EXTRATOS)	QUILOGRAMA LIQUIDO	44.466.219	64.392.720	7.681.595.765	2.104.076.099
TRANSFORMADORES	UNIDADE	19.014.187	1.070.718	9.290.521	2.536.383

FONTE: CGPRO/SAP

(*)Até SETEMBRO - Dados Parciais

SETOR INDUSTRIAL
PRINCIPAIS PRODUTOS PRODUZIDOS E EXPORTADOS PELO POLO INDUSTRIAL DE MANAUS

PRODUTO	UNIDADE	ANOS					
		2013	2014	2015	2016	2017	2018(*)
ALARME ELETRÔNICO PARA VEÍCULO	UNIDADE	225.544	127.425	81.444	122.605	161.206	87.812
APARELHOS DE BARBEAR NÃO ELÉTRICOS	MIL UNIDADES	254.273	207.761	177.066	150.056	133.372	106.657
ARTIGO DE MADEIRA APRA A CONSTRUÇÃO CIVIL	METRO CUBICO	1.103	1.714	0	0	0	0
ARTIGO DE MADEIRA APRA A CONSTRUÇÃO CIVIL	QUILOGRAMA LIQUIDO	0	1.624.586	771.934	627.930	2.220.439	0
ARTIGO DE MATÉRIA PLÁSTICA (EXCETO DE POLIESTIRENO EXPANSÍVEL)	QUILOGRAMA LIQUIDO	828.010	23.129	63.947	23.824	382.760	40.692
ARTIGO DE MATÉRIA PLÁSTICA PARA APETRECHAMENTO DA CONSTRUÇÃO	QUILOGRAMA LIQUIDO	49.367	15.009	39.869	11.139	5.161	0
ARTIGOS E EQUIPAMENTOS P/ CULTURA FISICA (STEPPER,BICILETA ERG. ESTEIRA ROLANTE)	UNIDADE	6.330	2.455	0	0	0	0
AUROCIANETO DE POTÁSSIO	QUILOGRAMA LIQUIDO	491	0	0	6	3	2
AUTO-RADIO INCLUSIVE COM TOCA-DISCOS DIGITAL A LASER	UNIDADE	34.212	37.306	21	1.983	0	381
AUTO-RÁDIO COM DVD	UNIDADE	2	6	0	0	0	0
BRINQUEDOS	UNIDADE	32.268	37.548	10.956	25.698	20.724	16.943
CAMERA DE VIDEO DE IMAGEM FIXA	UNIDADE	5.520	300	888	0	0	0
CANETAS E LAPISEIRAS	MIL UNIDADES	154.678	177.061	179.229	149.846	128.462	72.181
CARREGADOR DE BATERIA	UNIDADE	0	0	0	6.300	0	200
CARTAS DE JOGAR	DUZIA	79.959	49.451	51.258	73.246	67.394	48.005
CARTUCHO DE LÂMINA PARA APARELHO DE BARBEAR	UNIDADE	183.864.888	138.122.236	173.910.092	143.010.000	132.762.328	109.383.228
CARTÃO COM CIRCUITO INTEGRADO ELETRONICO (SMART CARDS)	UNIDADE	3.236.348	0	0	0	0	0
CENTRAL AUTOMATICA PARA COMUTAÇÃO ELETRONICA	UNIDADE	22	0	0	0	0	0
CERA	QUILOGRAMA LIQUIDO	87.901	114.649	41.151	15.816	112.658	74.454
CHAVE SECCIONADORA SOB CARGA	UNIDADE	2.172	1.796	498	111	0	0
CIANETO DE PRATA	QUILOGRAMA LIQUIDO	26.298	32.744	40.942	36.090	41.428	24.288
CONCENTRADOS PARA BEBIDAS NÃO ALCOÓLICAS	QUILOGRAMA LIQUIDO	8.913.932	11.066.457	8.300.658	6.604.585	6.533.190	6.005.858
CONFECÇÕES EM TECIDOS	UNIDADE	5.468	0	5.420	930	2.331	10.838
CONJUNTO PARA IMPRESSÃO FOTOGRÁFICA DIGITAL	UNIDADE	40.810	55.956	49.354	14.304	12.350	8.450
CONTADOR ELETROMAGNÉTICO TRIFÁSICO DE COMANDO A DISTÂNCIA	UNIDADE	330.028	292.320	337.119	255.640	210.024	76.511
CONTROLADOR DIGITAL DE TEMPERATURA	UNIDADE	135.611	210.450	243.512	161.616	105.629	99.419
CONTROLE REMOTO PARA ALARME ELETRÔNICO PARA VEÍCULO	UNIDADE	194.780	158.210	286.854	124.763	41.185	9.456
CORPO DA VÁLVULA MAGNÉTICA (SOLENOIDE) DE CONTROLE HIDRÁULICO (MOTORES EXPLOSÃO)	QUILOGRAMA LIQUIDO	192.870	48.616.302	58.592	62.916	166.481	100.462
CÂMERA DE TELEVISÃO PARA USO EM CIRCUITO FECHADO DE TV	UNIDADE	24	40	0	0	575	0

Fonte: CGPRO/SAP

(*) Até SETEMBRO - Dados Parciais

DETERGENTE	QUILOGRAMA	390.417	24.566	0	0	0	0
DIGITAL VIDEO DISC - DVD PLAYER	UNIDADE	0	0	0	0	57	0
DISCO DE LEITURA A LASER GRAVADO (DVD, DVD ROM e BLU-RAY)	UNIDADE	141.438	10.315	13.360	2.100	2.500	0
DISJUNTOR	UNIDADE	878.856	392.256	857.497	425.379	40.271	3.256
DISPOSITIVO DE CONEXÃO PARA CKT DE BAIXATENSÃO	UNIDADE	39.120	41.670	23.310	7.380	8.100	0
DISPOSITIVO DE PROTEÇÃO À CORRENTE DIFERENCIAL RESIDUAL - DR	UNIDADE	173.999	94.636	153.426	67.672	9.695	1
FECHADURA ELÉTRICA	UNIDADE	44	495	0	0	0	0
FITA ADESIVA	METRO QUADRADO	631.032	128.665	139.676	24.156	32.883	26.000
FITA PARA IMPRESSÃO DE POLIESTER	UNIDADE	202.380	226.908	98.145	91.461	119.117	129.743
FORNO DE MICROONDAS	UNIDADE	178.337	995	14.013	14.609	11.969	7.492
FUSÍVEL DO TIPO NH	UNIDADE	7.095	6.500	0	0	0	0
INTERRUPTOR HORÁRIO	UNIDADE	247	710	607	2.620	1.621	137
ISOLADOR DE VIDRO P/ USO ELÉTRICO	UNIDADE	12.894	0	0	0	0	0
ISQUEIROS	MIL UNIDADES	34.473	41.946	26.135	25.811	25.250	18.738
LAMINADO DE FERRO E AÇO EM FITA, TIRA CHAPA E "BLANKS"	QUILOGRAMA LIQUIDO	4.779	0	1.708	0	0	0
LENTES	UNIDADE	750.782	522.774	509.778	710.636	674.025	574.699
LÂMINAS DE DUPLO FIO	MIL UNIDADES	190.975	139.089	193.730	210.624	137.790	120.875
MADEIRA BENEFICIADA	METRO CUBICO	1.708	2.438	113.445	2.241	1.779	1.522
MADEIRA COMPENSADA	METRO CUBICO	242	0	0	0	0	0
MADEIRA SERRADA	METRO CUBICO	10.294	11.518	1.952.566	15.493	17.069	14.438
MECANISMO DO DISPENSADOR AUTOMÁTICO DE DE CÉDULAS	UNIDADE	216	0	10	12	0	0
MOTOCICLETAS	UNIDADE	107.247	89.381	71.848	61.162	83.880	58.195
OUTRAS BOBINAS DE REATANCIA E DE AUTO-INDUÇÃO	UNIDADE	10.756	15.419	12.122	12.635	7.791	4.420
OUTRAS PARTES E PEÇAS APARRELHO ELETROELETRÔNICO (INJEÇÃO PLÁSTICA)	UNIDADE	6.700	40.650	0	500	700	80
PAPEL FOTOGRÁFICO PARA FOTOGRAFIAS E ARTES GRÁFICAS	METRO QUADRADO	4.969.077	3.090.625	1.749.313	927.798	1.021.885	838.540
PARTES E PEÇAS INJETADAS PLASTICAS PARA MOTOCICLETAS, MOTONETAS E CICLOMOTORES	QUILOGRAMA LIQUIDO	376	269	4	16	20	1
PARTES E PEÇAS PARA AUTOMÓVEIS	UNIDADE	150.663	144.173	291.274	163.592	7.602	3.385
PARTES, PEÇAS E ACESSÓRIOS PARA DUAS RODAS	UNIDADE	29.255	26.294	28.454	45.875	32.074	22.275
PASTILHA, REBITE OU OUTRA FORMA SEMELHANTE DE PRATA	MIL UNIDADES	3.994	3.225	3.090	2.344	2.594	1.480
PELICULA AUTO-ADESIVA DE PLÁSTICO (INSULFILM)	METRO	0	0	47.137	0	0	0
PEÇAS PLÁSTICAS MOLDADAS POR INJEÇÃO (INJETADO PLÁSTICO)	QUILOGRAMA LIQUIDO	255.080	2.298.429	70.962	1.221.408	8.040.968	0
PLACA DE CIRCUITO IMPRESSO MONTADA (DE USO EM INFORMÁTICA)	UNIDADE	71.902	67.183	44.445	0	583	0
PLACA DE CIRCUITO IMPRESSO MONTADA (EXCETO DE USO EM INFORMÁTICA)	UNIDADE	6.537	46.338	0	26.812	8.927	30
PORTEIRO ELETRÔNICO COM VIDEO	UNIDADE	30	323	0	0	0	0
PRATA E SUAS LIGAS, EMBARRAS, FIOS, PERFIS, CHAPAS E LÂMINAS	QUILOGRAMA LIQUIDO	0	1.306	0	933	1	0

Fonte: CGPRO/SAP

(*) Até SETEMBRO - Dados Parciais

PRODUTO QUIMICO PARA GALVANOPLASTIA E TRATAMENTOS	QUILOGRAMA LIQUIDO	8.725	6.472	4.849	1.903	3.733	4.858
RECEPTOR DE SINAL DE TELEVISÃO VIA SATÉLITE	UNIDADE	60	424	93	17	9	0
RELÉ DE TEMPO PROGRAMÁVEL	UNIDADE	2.017	4.043	1.778	1.833	4.263	1.504
RELÓGIO DE PULSO E DE BOLSO	UNIDADE	4.511	465	1.428	3.667	8.670	252
RESINA DE POLIESTIRENO	TONELADA METRICA LIQUIDA	104	26	11	0	1.711	686
SOLVENTE/FLUXO PARA SOLDA	LITRO	71.160	31.080	400	0	0	0
SUBCONJUNTO PARA VEICULO DUAS RODAS, TRICICLO E QUADRICICLO (EXC BICICLETA)	UNIDADE	3.420	4.078	2.125	21.591	0	0
SUBCONJUNTO PLÁSTICO PARA TELEFONE CELULAR	UNIDADE	42.782	0	0	0	0	0
SUBSTÂNCIA ORGÂNICA ISOLADA (CAFEÍNA)	QUILOGRAMA LIQUIDO	35.075	55.050	40.500	6.750	11.375	6.875
TELEFONE CELULAR	UNIDADE	1.192.535	356.832	6.462	0	0	0
TELEVISOR EM CORES COM TELA DE CRISTAL LIQUIDO	UNIDADE	67	710	10.508	45	154	0
TERMINAL DE CAIXA BANCÁRIO	UNIDADE	30	0	56	100	180	20
TOMADA POLARIZADA PARA TENSAO NÃO SUPERIOR A 1000v.	UNIDADE	59.851	120.848	157.275	224.260	18.200	0
UNIDADE ACIONADORA DE DISCO MAGNÉTICO RÍGIDO	UNIDADE	193.937	31.029	28.014	3.091	0	0

Fonte: CGPRO/SAP

(*) Até SETEMBRO - Dados Parciais

MÃO-DE-OBRA



Ministério do
Desenvolvimento, Indústria
e Comércio Exterior



SETOR INDUSTRIAL
SALÁRIOS, ENCARGOS E BENEFÍCIOS SOCIAIS X MÃO-DE-OBRA OCUPADA 2013

Subsetores	Média Mensal (*)		Relação (C=A/B)
	Salários, Encargos e Benefícios em US\$ 1.000	Mão-de-Obra Ocupada	
	(A)	(B)	
Eletr eletrônico(**)	79.781,5	49.599	1.608,53
Relojoeiro	3.281,6	2.338	1.403,59
Duas rodas	46.527,0	18.262	2.547,75
Termoplástico	14.801,5	9.955	1.486,84
Bebidas	2.802,6	1.959	1.430,63
Metalúrgico	12.402,5	7.742	1.601,98
Mecânico	14.916,1	7.937	1.879,31
Madeireiro	793,8	909	873,27
Papel e papelão	3.259,2	2.211	1.474,08
Químico	6.336,3	2.250	2.816,13
Material de limpeza e velas	42,7	34	1.255,88
Vestuário e calçados	261,8	413	633,90
Produtos Alimentícios	1.030,1	795	1.295,72
Editorial e gráfico	1.328,4	890	1.492,58
Têxtil	480,1	650	738,62
Mineral não metálico	1.912,9	815	2.347,12
Mobiliário	435,2	449	969,27
Beneficiamento de borracha	886,3	555	1.596,94
Ótico	851,2	547	1.556,12
Brinquedos	797,5	545	1.463,30
Isqueiros, canetas e barbeadores	6.228,2	2.687	2.317,90
Naval	1.688,5	1.160	1.455,60
DIVERSOS	565,8	518	1.092,28
TOTAL	201.410,8	113.220	1.778,93

(*) Exceto mão-de-obra terceirizada e temporária.

(**) Inclusive Bens de Informática.

FONTE: CGPRO/SAP

SETOR INDUSTRIAL
SALÁRIOS, ENCARGOS E BENEFÍCIOS SOCIAIS X MÃO-DE-OBRA OCUPADA 2014

Subsetores	Média Mensal (*)		Relação (C=A/B)
	Salários, Encargos e Benefícios em US\$ 1.000	Mão-de-Obra Ocupada	
	(A)	(B)	
Eletr eletrônico(**)	78.886,1	48.920	1.612,55
Relojoeiro	2.761,1	1.955	1.412,33
Duas rodas	44.919,6	17.730	2.533,54
Termoplástico	14.393,8	10.176	1.414,49
Bebidas	2.698,8	1.970	1.369,95
Metalúrgico	12.820,7	8.116	1.579,68
Mecânico	14.521,5	8.684	1.672,21
Madeireiro	614,2	737	833,38
Papel e papelão	3.209,4	2.241	1.432,13
Químico	6.652,9	2.474	2.689,13
Material de limpeza e velas	43,3	36	1.202,78
Vestuário e calçados	259,0	409	633,25
Produtos Alimentícios	1.026,4	815	1.259,39
Editorial e gráfico	1.267,8	821	1.544,21
Têxtil	843,6	845	998,34
Mineral não metálico	1.032,4	562	1.837,01
Mobiliário	425,3	469	906,82
Beneficiamento de borracha	1.025,9	647	1.585,63
Ótico	925,1	571	1.620,14
Brinquedos	1.097,5	750	1.463,33
Isqueiros, canetas e barbeadores	6.071,1	2.940	2.065,00
Naval	2.182,3	1.546	1.411,58
DIVERSOS	548,3	512	1.070,90
TOTAL	198.226,1	113.926	1.739,95

(*) Exceto mão-de-obra terceirizada e temporária.

(**) Inclusive Bens de Informática.

FONTE: CGPRO/SAP

SETOR INDUSTRIAL
SALÁRIOS, ENCARGOS E BENEFÍCIOS SOCIAIS X MÃO-DE-OBRA OCUPADA 2015

Subsetores	Média Mensal (*)		Relação (C=A/B)
	Salários, Encargos e Benefícios em US\$ 1.000	Mão-de-Obra Ocupada	
	(A)	(B)	
Eletr eletrônico(**)	50.952,1	38.519	1.322,78
Relojoeiro	1.859,1	1.797	1.034,56
Duas rodas	32.250,7	16.107	2.002,28
Termoplástico	10.516,3	8.784	1.197,21
Bebidas	2.958,6	2.005	1.475,61
Metalúrgico	9.194,6	7.162	1.283,80
Mecânico	10.882,7	8.094	1.344,54
Madeireiro	433,5	718	603,76
Papel e papelão	2.375,2	2.156	1.101,67
Químico	5.460,3	2.718	2.008,94
Material de limpeza e velas	35,9	42	854,76
Vestuário e calçados	192,6	398	483,92
Produtos Alimentícios	812,9	859	946,33
Editorial e gráfico	665,2	658	1.010,94
Têxtil	638,6	783	815,58
Mineral não metálico	628,4	455	1.381,10
Mobiliário	268,6	407	659,95
Beneficiamento de borracha	751,0	691	1.086,83
Ótico	771,6	631	1.222,82
Brinquedos	669,0	473	1.414,38
Isqueiros, canetas e barbeadores	5.176,8	2.984	1.734,85
Naval	1.861,2	1.674	1.111,83
DIVERSOS	328,0	398	824,12
TOTAL	139.682,9	98.513	1.417,91

(*) Exceto mão-de-obra terceirizada e temporária.

(**) Inclusive Bens de Informática.

FONTE: CGPRO/SAP

SETOR INDUSTRIAL
SALÁRIOS, ENCARGOS E BENEFÍCIOS SOCIAIS X MÃO-DE-OBRA OCUPADA 2016

Subsetores	Média Mensal (*)		Relação (C=A/B)
	Salários, Encargos e Benefícios em US\$ 1.000	Mão-de-Obra Ocupada	
	(A)	(B)	
Eletr eletrônico(**)	42.763,2	29.910	1.429,73
Relojoeiro	1.830,6	1.780	1.028,43
Duas rodas	28.833,8	13.410	2.150,17
Termoplástico	9.421,7	6.720	1.402,04
Bebidas	1.887,8	1.910	988,38
Metalúrgico	7.699,1	5.318	1.447,74
Mecânico	9.255,7	5.985	1.546,48
Madeireiro	454,8	703	646,94
Papel e papelão	2.312,6	1.909	1.211,42
Químico	6.682,1	2.661	2.511,12
Material de limpeza e velas	35,7	42	850,00
Vestuário e calçados	148,8	301	494,35
Produtos Alimentícios	814,2	858	948,95
Editorial e gráfico	599,6	466	1.286,70
Têxtil	179,7	391	459,59
Mineral não metálico	1.258,8	796	1.581,41
Mobiliário	374,1	470	795,96
Beneficiamento de borracha	909,6	763	1.192,14
Ótico	932,0	634	1.470,03
Brinquedos	385,4	263	1.465,40
Isqueiros, canetas e barbeadores	5.795,7	2.906	1.994,39
Naval	1.635,7	1.346	1.215,23
DIVERSOS	133,5	191	698,95
TOTAL	124.344,2	79.733	1.559,51

(*) Exceto mão-de-obra terceirizada e temporária.

(**) Inclusive Bens de Informática.

FONTE: CGPRO/SAP

SETOR INDUSTRIAL
SALÁRIOS, ENCARGOS E BENEFÍCIOS SOCIAIS X MÃO-DE-OBRA OCUPADA 2017

Subsetores	Média Mensal (*)		Relação (C=A/B)
	Salários, Encargos e Benefícios em US\$ 1.000	Mão-de-Obra Ocupada	
	(A)	(B)	
Eletr eletrônico(**)	50.645,9	32.830	1.542,67
Relojoeiro	2.337,9	1.920	1.217,66
Duas rodas	31.305,3	12.101	2.587,00
Termoplástico	9.817,0	6.613	1.484,50
Bebidas	2.318,3	2.204	1.051,86
Metalúrgico	8.234,0	5.215	1.578,91
Mecânico	7.962,7	4.723	1.685,94
Madeireiro	514,6	696	739,37
Papel e papelão	2.868,5	2.144	1.337,92
Químico	6.589,2	2.672	2.466,02
Material de limpeza e velas	34,8	35	994,29
Vestuário e calçados	172,5	280	616,07
Produtos Alimentícios	1.159,5	801	1.447,57
Editorial e gráfico	537,8	468	1.149,15
Têxtil	192,7	416	463,22
Mineral não metálico	411,7	282	1.459,93
Mobiliário	398,7	473	842,92
Beneficiamento de borracha	954,2	755	1.263,84
Ótico	1.090,7	648	1.683,18
Brinquedos	305,3	233	1.310,30
Isqueiros, canetas e barbeadores	6.724,2	2.678	2.510,90
Naval	1.395,7	844	1.653,67
DIVERSOS	246,4	364	676,92
TOTAL	136.217,6	79.395	1.715,69

(*) Exceto mão-de-obra terceirizada e temporária.

(**) Inclusive Bens de Informática.

FONTE: CGPRO/SAP

SETOR INDUSTRIAL
SALÁRIOS, ENCARGOS E BENEFÍCIOS SOCIAIS X MÃO-DE-OBRA OCUPADA 2018

Subsetores	Média Mensal (*)		Relação (C=A/B)
	Salários, Encargos e Benefícios em US\$ 1.000	Mão-de-Obra Ocupada	
	(A)	(B)	
Eletr eletrônico(**)	46.023,4	31.519	1.460,18
Relojoeiro	1.943,5	1.899	1.023,43
Duas rodas	29.575,9	12.495	2.367,02
Termoplástico	10.540,7	6.994	1.507,11
Bebidas	2.446,4	2.519	971,18
Metalúrgico	7.670,4	5.191	1.477,63
Mecânico	6.522,9	4.493	1.451,79
Madeireiro	426,3	665	641,05
Papel e papelão	3.839,1	2.138	1.795,65
Químico	6.638,7	2.839	2.338,39
Material de limpeza e velas	30,4	35	868,57
Vestuário e calçados	111,2	243	457,61
Produtos Alimentícios	759,7	770	986,62
Editorial e gráfico	523,0	461	1.134,49
Têxtil	171,8	408	421,08
Mineral não metálico	340,7	274	1.243,43
Mobiliário	409,9	452	906,86
Beneficiamento de borracha	716,8	660	1.086,06
Ótico	960,0	628	1.528,66
Brinquedos	783,8	606	1.293,40
Isqueiros, canetas e barbeadores	5.778,8	2.555	2.261,76
Naval	1.157,1	743	1.557,34
DIVERSOS	254,0	408	622,55
TOTAL	127.624,5	78.995	1.615,60

(*) Exceto mão-de-obra terceirizada e temporária.

(**) Inclusive Bens de Informática.

FONTE: CGPRO/SAP

SETOR INDUSTRIAL
SALÁRIOS, ENCARGOS E BENEFÍCIOS SOCIAIS X MÃO-DE-OBRA OCUPADA 2013

Subsetores	Média Mensal (*)		Relação (C=A/B)
	Salários, Encargos e Benefícios em R\$ 1.000	Mão-de-Obra Ocupada	
	(A)	(B)	
Eletr eletrônico(**)	172.432,9	49.599	3.476,54
Relojoeiro	7.051,4	2.338	3.016,00
Duas rodas	100.225,1	18.262	5.488,18
Termoplástico	31.979,6	9.955	3.212,42
Bebidas	6.026,7	1.959	3.076,42
Metalúrgico	26.768,4	7.742	3.457,56
Mecânico	32.043,2	7.937	4.037,19
Madeireiro	1.700,5	909	1.870,74
Papel e papelão	7.000,0	2.211	3.165,99
Químico	13.641,5	2.250	6.062,89
Material de limpeza e velas	91,8	34	2.700,00
Vestuário e calçados	567,9	413	1.375,06
Produtos Alimentícios	2.220,5	795	2.793,08
Editorial e gráfico	2.855,0	890	3.207,87
Têxtil	1.045,0	650	1.607,69
Mineral não metálico	4.122,8	815	5.058,65
Mobiliário	935,7	449	2.083,96
Beneficiamento de borracha	1.921,0	555	3.461,26
Ótico	1.826,7	547	3.339,49
Brinquedos	1.738,0	545	3.188,99
Isqueiros, canetas e barbeadores	13.399,6	2.687	4.986,83
Naval	3.661,9	1.160	3.156,81
DIVERSOS	1.214,7	518	2.344,98
TOTAL	434.469,9	113.220	3.837,40

(*) Exceto mão-de-obra terceirizada e temporária.

(**) Inclusive Bens de Informática.

FONTE: CGPRO/SAP

SETOR INDUSTRIAL
SALÁRIOS, ENCARGOS E BENEFÍCIOS SOCIAIS X MÃO-DE-OBRA OCUPADA 2014

Subsetores	Média Mensal (*)		Relação (C=A/B)
	Salários, Encargos e Benefícios em R\$ 1.000	Mão-de-Obra Ocupada	
	(A)	(B)	
Eletr eletrônico(**)	185.222,3	48.920	3.786,23
Relojoeiro	6.500,6	1.955	3.325,12
Duas rodas	105.431,8	17.730	5.946,52
Termoplástico	33.817,0	10.176	3.323,21
Bebidas	6.347,6	1.970	3.222,13
Metalúrgico	30.169,5	8.116	3.717,29
Mecânico	34.213,9	8.684	3.939,88
Madeireiro	1.441,7	737	1.956,17
Papel e papelão	7.541,9	2.241	3.365,42
Químico	15.654,9	2.474	6.327,77
Material de limpeza e velas	101,8	36	2.827,78
Vestuário e calçados	609,4	409	1.489,98
Produtos Alimentícios	2.419,9	815	2.969,20
Editorial e gráfico	2.977,9	821	3.627,16
Têxtil	1.990,4	845	2.355,50
Mineral não metálico	2.389,4	562	4.251,60
Mobiliário	999,8	469	2.131,77
Beneficiamento de borracha	2.411,4	647	3.727,05
Ótico	2.175,6	571	3.810,16
Brinquedos	2.576,8	750	3.435,73
Isqueiros, canetas e barbeadores	14.292,0	2.940	4.861,22
Naval	5.145,7	1.546	3.328,40
DIVERSOS	1.286,1	512	2.511,91
TOTAL	465.717,4	113.926	4.087,89

(*) Exceto mão-de-obra terceirizada e temporária.

(**) Inclusive Bens de Informática.

FONTE: CGPRO/SAP

SETOR INDUSTRIAL
SALÁRIOS, ENCARGOS E BENEFÍCIOS SOCIAIS X MÃO-DE-OBRA OCUPADA 2015

Subsetores	Média Mensal (*)		Relação (C=A/B)
	Salários, Encargos e Benefícios em R\$ 1.000	Mão-de-Obra Ocupada	
	(A)	(B)	
Eletr eletrônico(**)	166.270,0	38.519	4.316,57
Relojoeiro	6.093,2	1.797	3.390,76
Duas rodas	105.628,7	16.107	6.557,94
Termoplástico	34.636,8	8.784	3.943,17
Bebidas	10.257,9	2.005	5.116,16
Metalúrgico	30.030,5	7.162	4.193,03
Mecânico	35.486,9	8.094	4.384,35
Madeireiro	1.419,3	718	1.976,74
Papel e papelão	7.751,0	2.156	3.595,08
Químico	17.852,0	2.718	6.568,06
Material de limpeza e velas	117,5	42	2.797,62
Vestuário e calçados	628,7	398	1.579,65
Produtos Alimentícios	2.664,3	859	3.101,63
Editorial e gráfico	2.126,8	658	3.232,22
Têxtil	2.057,5	783	2.627,71
Mineral não metálico	1.943,4	455	4.271,21
Mobiliário	876,9	407	2.154,55
Beneficiamento de borracha	2.456,5	691	3.554,99
Ótico	2.528,4	631	4.006,97
Brinquedos	2.150,9	473	4.547,36
Isqueiros, canetas e barbeadores	16.999,4	2.984	5.696,85
Naval	6.146,7	1.674	3.671,86
DIVERSOS	1.040,6	398	2.614,57
TOTAL	457.163,9	98.513	4.640,65

(*) Exceto mão-de-obra terceirizada e temporária.

(**) Inclusive Bens de Informática.

FONTE: CGPRO/SAP

SETOR INDUSTRIAL
SALÁRIOS, ENCARGOS E BENEFÍCIOS SOCIAIS X MÃO-DE-OBRA OCUPADA 2016

Subsetores	Média Mensal (*)		Relação (C=A/B)
	Salários, Encargos e Benefícios em R\$ 1.000	Mão-de-Obra Ocupada	
	(A)	(B)	
Eletroeletrônico(**)	146.282,7	29.910	4.890,76
Relojoeiro	6.243,7	1.780	3.507,70
Duas rodas	98.635,0	13.410	7.355,33
Termoplástico	32.302,1	6.720	4.806,86
Bebidas	6.459,9	1.910	3.382,15
Metalúrgico	26.358,7	5.318	4.956,51
Mecânico	32.001,7	5.985	5.346,98
Madeireiro	1.554,1	703	2.210,67
Papel e papelão	7.901,8	1.909	4.139,24
Químico	22.621,2	2.661	8.501,01
Material de limpeza e velas	122,1	42	2.907,14
Vestuário e calçados	510,0	301	1.694,35
Produtos Alimentícios	2.776,8	858	3.236,36
Editorial e gráfico	2.045,0	466	4.388,41
Têxtil	618,7	391	1.582,35
Mineral não metálico	4.303,6	796	5.406,53
Mobiliário	1.275,1	470	2.712,98
Beneficiamento de borracha	3.082,9	763	4.040,50
Ótico	3.185,7	634	5.024,76
Brinquedos	1.338,7	263	5.090,11
Isqueiros, canetas e barbeadores	19.742,6	2.906	6.793,74
Naval	5.607,6	1.346	4.166,12
DIVERSOS	456,7	191	2.391,10
TOTAL	425.426,4	79.733	5.335,64

(*) Exceto mão-de-obra terceirizada e temporária.

(**) Inclusive Bens de Informática.

FONTE: CGPRO/SAP

SETOR INDUSTRIAL
SALÁRIOS, ENCARGOS E BENEFÍCIOS SOCIAIS X MÃO-DE-OBRA OCUPADA 2017

Subsetores	Média Mensal (*)		Relação (C=A/B)
	Salários, Encargos e Benefícios em R\$ 1.000	Mão-de-Obra Ocupada	
	(A)	(B)	
Eletr eletrônico(**)	161.865,9	32.830	4.930,43
Relojoeiro	7.473,6	1.920	3.892,50
Duas rodas	99.982,2	12.101	8.262,31
Termoplástico	31.340,3	6.613	4.739,20
Bebidas	7.404,8	2.204	3.359,71
Metalúrgico	26.305,5	5.215	5.044,20
Mecânico	25.408,0	4.723	5.379,63
Madeireiro	1.643,3	696	2.361,06
Papel e papelão	9.162,9	2.144	4.273,74
Químico	21.052,1	2.672	7.878,78
Material de limpeza e velas	111,0	35	3.171,43
Vestuário e calçados	549,8	280	1.963,57
Produtos Alimentícios	3.733,9	801	4.661,55
Editorial e gráfico	1.717,4	468	3.669,66
Têxtil	615,5	416	1.479,57
Mineral não metálico	1.316,5	282	4.668,44
Mobiliário	1.271,8	473	2.688,79
Beneficiamento de borracha	3.044,5	755	4.032,45
Ótico	3.482,2	648	5.373,77
Brinquedos	983,3	233	4.220,17
Isqueiros, canetas e barbeadores	21.449,7	2.678	8.009,60
Naval	4.455,3	844	5.278,79
DIVERSOS	787,0	364	2.162,09
TOTAL	435.156,5	79.395	5.480,91

(*) Exceto mão-de-obra terceirizada e temporária.

(**) Inclusive Bens de Informática.

FONTE: CGPRO/SAP

SETOR INDUSTRIAL
SALÁRIOS, ENCARGOS E BENEFÍCIOS SOCIAIS X MÃO-DE-OBRA OCUPADA 2018

Subsetores	Média Mensal (*)		Relação (C=A/B)
	Salários, Encargos e Benefícios em R\$ 1.000	Mão-de-Obra Ocupada	
	(A)	(B)	
Eletr eletrônico(**)	165.553,6	31.519	5.252,50
Relojoeiro	7.008,7	1.899	3.690,73
Duas rodas	106.954,3	12.495	8.559,77
Termoplástico	37.686,8	6.994	5.388,45
Bebidas	8.701,1	2.519	3.454,19
Metalúrgico	27.652,5	5.191	5.327,01
Mecânico	23.517,2	4.493	5.234,19
Madeireiro	1.531,4	665	2.302,86
Papel e papelão	14.416,0	2.138	6.742,75
Químico	23.945,3	2.839	8.434,41
Material de limpeza e velas	109,6	35	3.131,43
Vestuário e calçados	401,0	243	1.650,21
Produtos Alimentícios	2.734,7	770	3.551,56
Editorial e gráfico	1.870,5	461	4.057,48
Têxtil	619,2	408	1.517,65
Mineral não metálico	1.222,6	274	4.462,04
Mobiliário	1.478,6	452	3.271,24
Beneficiamento de borracha	2.581,9	660	3.911,97
Ótico	3.448,1	628	5.490,61
Brinquedos	2.884,7	606	4.760,23
Isqueiros, canetas e barbeadores	20.828,1	2.555	8.151,90
Naval	4.153,7	743	5.590,44
DIVERSOS	912,0	408	2.235,29
TOTAL	460.211,6	78.995	5.825,83

(*) Exceto mão-de-obra terceirizada e temporária.

(**) Inclusive Bens de Informática.

FONTE: CGPRO/SAP

SETOR INDUSTRIAL
PARTICIPAÇÃO DOS DISPÊNDIOS NO FATURAMENTO

(Valores Nominais em R\$ 1,00)

ANOS	Salários, Encargos e Benefícios Sociais (*)			Faturamento (D)	Participação (%) (E = C / D)
	Salários (A)	Encargos e Benefícios Sociais (B)	Total (C = A + B)		
2013	2.456.326.271	2.757.309.532	5.213.635.803	83.299.237.372	6,26
2014	2.653.434.944	2.935.173.281	5.588.608.225	87.398.859.025	6,39
2015	2.574.741.403	2.911.223.266	5.485.964.669	79.284.931.227	6,92
2016	2.387.529.337	2.717.589.818	5.105.119.155	74.720.988.912	6,83
2017	2.479.462.616	2.743.966.448	5.223.429.064	82.021.035.566	6,37
2018(**)	1.910.100.218	2.231.921.668	4.142.021.886	67.838.663.419	6,11

(Valores em US\$ 1,00)

ANOS	Salários, Encargos e Benefícios Sociais (*)			Faturamento (D)	Participação (%) (E = C / D)
	Salários (A)	Encargos e Benefícios Sociais (B)	Total (C = A + B)		
2013	1.139.439.063	1.277.489.681	2.416.928.744	38.540.779.074	6,27
2014	1.129.517.519	1.249.195.459	2.378.712.978	37.127.744.244	6,41
2015	789.765.818	886.425.899	1.676.191.717	24.085.029.415	6,96
2016	698.375.605	793.756.025	1.492.131.631	21.941.483.679	6,80
2017	776.371.896	858.727.095	1.635.098.991	25.669.847.771	6,37
2018(**)	531.029.528	617.625.122	1.148.654.651	18.837.334.134	6,10

(**) Dados parciais.

(*) Exceto mão-de-obra terceirizada e temporária

FONTE: CGPRO/SAP

SETOR INDUSTRIAL
SALÁRIOS X MÃO-DE-OBRA OCUPADA - 2013

Subsetores	Média Mensal (*)		Relação (C = A / B)
	Salários Valores em R\$ 1.000,00 (A)	Mão-de-Obra Ocupada (B)	
Eletroeletrônico (**)	81.726,5	49.599	1.647,74
Relojoeiro	2.385,9	2.338	1.020,49
Duas rodas	47.294,8	18.262	2.589,79
Termoplástico	15.283,9	9.955	1.535,30
Bebidas	2.808,9	1.959	1.433,84
Metalúrgico	12.480,5	7.742	1.612,05
Mecânico	13.609,4	7.937	1.714,68
Madeireiro	1.193,8	909	1.313,31
Papel e papelão	3.551,9	2.211	1.606,47
Químico	6.376,9	2.250	2.834,18
Material de limpeza e velas	53,7	34	1.579,41
Vestuário e calçados	323,6	413	783,54
Produtos Alimentícios	1.223,9	795	1.539,50
Editorial e gráfico	1.240,2	890	1.393,48
Têxtil	577,8	650	888,92
Mineral não metálico	2.180,7	815	2.675,71
Mobiliário	561,8	449	1.251,22
Beneficiamento de borracha	837,6	555	1.509,19
Ótico	831,1	547	1.519,38
Brinquedos	830,2	545	1.523,30
Isqueiros, canetas e barbeadores descartáveis	6.925,9	2.687	2.577,56
Naval	1.697,1	1.160	1.463,02
DIVERSOS	698,0	518	1.347,49
Totais	204.694,1	113.220	1.807,93

Fonte: CGPRO/SAP

(*) Exceto mão-de-obra terceirizada e temporária

(**) Inclusive Bens de Informática

SETOR INDUSTRIAL
SALÁRIOS X MÃO-DE-OBRA OCUPADA - 2014

Subsetores	Média Mensal (*)		Relação (C = A / B)
	Salários Valores em R\$ 1.000,00 (A)	Mão-de-Obra Ocupada (B)	
Eletroeletrônico (**)	86.978,6	48.920	1.777,98
Relojoeiro	2.322,4	1.955	1.187,93
Duas rodas	49.731,5	17.730	2.804,94
Termoplástico	17.588,7	10.176	1.728,45
Bebidas	2.852,4	1.970	1.447,92
Metalúrgico	13.943,3	8.116	1.718,00
Mecânico	15.270,5	8.684	1.758,46
Madeireiro	977,0	737	1.325,64
Papel e papelão	3.830,8	2.241	1.709,42
Químico	7.478,9	2.474	3.023,00
Material de limpeza e velas	59,4	36	1.650,00
Vestuário e calçados	360,6	409	881,66
Produtos Alimentícios	1.366,5	815	1.676,69
Editorial e gráfico	1.276,3	821	1.554,57
Têxtil	813,5	845	962,72
Mineral não metálico	1.273,4	562	2.265,84
Mobiliário	637,0	469	1.358,21
Beneficiamento de borracha	1.052,1	647	1.626,12
Ótico	941,5	571	1.648,86
Brinquedos	1.268,5	750	1.691,33
Isqueiros, canetas e barbeadores descartáveis	8.032,8	2.940	2.732,24
Naval	2.283,4	1.546	1.476,97
DIVERSOS	780,5	512	1.524,41
Totais	221.119,6	113.926	1.940,91

Fonte: CGPRO/SAP

(*) Exceto mão-de-obra terceirizada e temporária

(**) Inclusive Bens de Informática

SETOR INDUSTRIAL
SALÁRIOS X MÃO-DE-OBRA OCUPADA - 2015

Subsetores	Média Mensal (*)		Relação (C = A / B)
	Salários Valores em R\$ 1.000,00 (A)	Mão-de-Obra Ocupada (B)	
Eletroeletrônico (**)	76.864,6	38.519	1.995,50
Relojoeiro	2.404,0	1.797	1.337,79
Duas rodas	49.829,6	16.107	3.093,66
Termoplástico	17.718,8	8.784	2.017,17
Bebidas	3.023,7	2.005	1.508,08
Metalúrgico	13.634,6	7.162	1.903,74
Mecânico	15.936,2	8.094	1.968,89
Madeireiro	984,8	718	1.371,59
Papel e papelão	3.969,3	2.156	1.841,05
Químico	8.208,3	2.718	3.019,98
Material de limpeza e velas	70,0	42	1.666,67
Vestuário e calçados	373,7	398	938,94
Produtos Alimentícios	1.511,5	859	1.759,60
Editorial e gráfico	1.074,0	658	1.632,22
Têxtil	827,1	783	1.056,32
Mineral não metálico	1.123,9	455	2.470,11
Mobiliário	577,5	407	1.418,92
Beneficiamento de borracha	1.135,3	691	1.642,98
Ótico	1.123,5	631	1.780,51
Brinquedos	1.014,9	473	2.145,67
Isqueiros, canetas e barbeadores descartáveis	9.906,6	2.984	3.319,91
Naval	2.640,0	1.674	1.577,06
DIVERSOS	610,0	398	1.532,66
Totais	214.561,9	98.513	2.178,01

Fonte: CGPRO/SAP

(*) Exceto mão-de-obra terceirizada e temporária

(**) Inclusive Bens de Informática

SETOR INDUSTRIAL
SALÁRIOS X MÃO-DE-OBRA OCUPADA - 2016

Subsetores	Média Mensal (*)		Relação (C = A / B)
	Salários Valores em R\$ 1.000,00 (A)	Mão-de-Obra Ocupada (B)	
Eletroeletrônico (**)	68.750,8	29.910	2.298,59
Relojoeiro	2.665,4	1.780	1.497,42
Duas rodas	46.591,2	13.410	3.474,36
Termoplástico	15.309,1	6.720	2.278,14
Bebidas	2.994,7	1.910	1.567,91
Metalúrgico	12.014,1	5.318	2.259,14
Mecânico	13.759,7	5.985	2.299,03
Madeireiro	1.090,6	703	1.551,35
Papel e papelão	3.894,6	1.909	2.040,13
Químico	8.787,6	2.661	3.302,37
Material de limpeza e velas	72,3	42	1.721,43
Vestuário e calçados	304,2	301	1.010,63
Produtos Alimentícios	1.469,3	858	1.712,47
Editorial e gráfico	781,9	466	1.677,90
Têxtil	444,7	391	1.137,34
Mineral não metálico	2.503,1	796	3.144,60
Mobiliário	750,6	470	1.597,02
Beneficiamento de borracha	1.321,4	763	1.731,85
Ótico	1.274,4	634	2.010,09
Brinquedos	626,9	263	2.383,65
Isqueiros, canetas e barbeadores descartáveis	10.843,6	2.906	3.731,45
Naval	2.451,4	1.346	1.821,25
DIVERSOS	259,1	191	1.356,54
Totais	198.960,7	79.733	2.495,34

Fonte: CGPRO/SAP

(*) Exceto mão-de-obra terceirizada e temporária

(**) Inclusive Bens de Informática

SETOR INDUSTRIAL
SALÁRIOS X MÃO-DE-OBRA OCUPADA - 2017

Subsetores	Média Mensal (*)		Relação (C = A / B)
	Salários Valores em R\$ 1.000,00 (A)	Mão-de-Obra Ocupada (B)	
Eletroeletrônico (**)	76.949,7	32.830	2.343,88
Relojoeiro	3.017,2	1.920	1.571,46
Duas rodas	47.081,8	12.101	3.890,74
Termoplástico	15.407,8	6.613	2.329,93
Bebidas	3.669,4	2.204	1.664,88
Metalúrgico	12.535,1	5.215	2.403,66
Mecânico	11.768,0	4.723	2.491,64
Madeireiro	1.158,2	696	1.664,08
Papel e papelão	4.599,7	2.144	2.145,38
Químico	8.914,8	2.672	3.336,38
Material de limpeza e velas	64,4	35	1.840,00
Vestuário e calçados	278,8	280	995,71
Produtos Alimentícios	1.572,7	801	1.963,42
Editorial e gráfico	794,7	468	1.698,08
Têxtil	446,8	416	1.074,04
Mineral não metálico	694,8	282	2.463,83
Mobiliário	710,7	473	1.502,54
Beneficiamento de borracha	1.604,9	755	2.125,70
Ótico	1.405,2	648	2.168,52
Brinquedos	438,5	233	1.881,97
Isqueiros, canetas e barbeadores descartáveis	11.380,4	2.678	4.249,59
Naval	1.581,8	844	1.874,17
DIVERSOS	469,7	364	1.290,38
Totais	206.545,1	79.395	2.601,49

Fonte: CGPRO/SAP

(*) Exceto mão-de-obra terceirizada e temporária

(**) Inclusive Bens de Informática

SETOR INDUSTRIAL
SALÁRIOS X MÃO-DE-OBRA OCUPADA - 2018 (*)**

Subsetores	Média Mensal (*)		Relação (C = A / B)
	Salários Valores em R\$ 1.000,00 (A)	Mão-de-Obra Ocupada (B)	
Eletroeletrônico (**)	77.285,8	31.519	2.452,04
Relojoeiro	2.924,8	1.899	1.540,18
Duas rodas	49.542,4	12.495	3.964,98
Termoplástico	17.168,1	6.994	2.454,69
Bebidas	4.231,5	2.519	1.679,83
Metalúrgico	12.745,1	5.191	2.455,23
Mecânico	10.607,5	4.493	2.360,89
Madeireiro	1.101,7	665	1.656,69
Papel e papelão	4.596,6	2.138	2.149,95
Químico	9.758,0	2.839	3.437,13
Material de limpeza e velas	65,4	35	1.868,57
Vestuário e calçados	251,7	243	1.035,80
Produtos Alimentícios	1.513,8	770	1.965,97
Editorial e gráfico	776,5	461	1.684,38
Têxtil	453,3	408	1.111,03
Mineral não metálico	695,4	274	2.537,96
Mobiliário	740,9	452	1.639,16
Beneficiamento de borracha	1.499,6	660	2.272,12
Ótico	1.416,9	628	2.256,21
Brinquedos	1.306,3	606	2.155,61
Isqueiros, canetas e barbeadores descartáveis	11.585,2	2.555	4.534,32
Naval	1.427,0	743	1.920,59
DIVERSOS	530,6	408	1.300,49
Totais	212.224,1	78.995	2.686,55

Fonte: CGPRO/SAP

(*) Exceto mão-de-obra terceirizada e temporária

(**) Inclusive Bens de Informática

(***) Dados parciais.

SETOR INDUSTRIAL
SALÁRIOS X MÃO-DE-OBRA OCUPADA - 2013

Subsetores	Média Mensal (*)		Relação (C = A / B)
	Salários Valores em US\$ 1.000,00 (A)	Mão-de-Obra Ocupada (B)	
Eletroeletrônico (**)	37.856,6	49.599	763,25
Relojoeiro	1.114,0	2.338	476,48
Duas rodas	21.968,3	18.262	1.202,95
Termoplástico	7.096,3	9.955	712,84
Bebidas	1.308,5	1.959	667,94
Metalúrgico	5.786,1	7.742	747,37
Mecânico	6.312,4	7.937	795,31
Madeireiro	558,5	909	614,41
Papel e papelão	1.654,5	2.211	748,30
Químico	2.959,9	2.250	1.315,51
Material de limpeza e velas	25,0	34	735,29
Vestuário e calçados	150,2	413	363,68
Produtos Alimentícios	568,3	795	714,84
Editorial e gráfico	577,0	890	648,31
Têxtil	267,7	650	411,85
Mineral não metálico	1.008,2	815	1.237,06
Mobiliário	260,7	449	580,62
Beneficiamento de borracha	387,3	555	697,84
Ótico	386,8	547	707,13
Brinquedos	383,2	545	703,12
Isqueiros, canetas e barbeadores descartáveis	3.214,7	2.687	1.196,39
Naval	784,1	1.160	675,95
DIVERSOS	325,2	518	627,80
Totais	94.953,5	113.220	838,66

Fonte: CGPRO/SAP

(*) Exceto mão-de-obra terceirizada e temporária

(**) Inclusive Bens de Informática

SETOR INDUSTRIAL
SALÁRIOS X MÃO-DE-OBRA OCUPADA - 2014

Subsetores	Média Mensal (*)		Relação (C = A / B)
	Salários Valores em US\$ 1.000,00 (A)	Mão-de-Obra Ocupada (B)	
Eletroeletrônico (**)	37.020,4	48.920	756,75
Relojoeiro	989,1	1.955	505,93
Duas rodas	21.200,5	17.730	1.195,74
Termoplástico	7.488,3	10.176	735,88
Bebidas	1.213,6	1.970	616,04
Metalúrgico	5.927,3	8.116	730,32
Mecânico	6.489,3	8.684	747,27
Madeireiro	416,3	737	564,86
Papel e papelão	1.630,6	2.241	727,62
Químico	3.181,2	2.474	1.285,85
Material de limpeza e velas	25,3	36	702,78
Vestuário e calçados	153,8	409	376,04
Produtos Alimentícios	580,1	815	711,78
Editorial e gráfico	544,2	821	662,85
Têxtil	346,2	845	409,70
Mineral não metálico	550,7	562	979,89
Mobiliário	271,0	469	577,83
Beneficiamento de borracha	447,6	647	691,81
Ótico	401,2	571	702,63
Brinquedos	541,6	750	722,13
Isqueiros, canetas e barbeadores descartáveis	3.406,8	2.940	1.158,78
Naval	968,8	1.546	626,65
DIVERSOS	332,6	512	649,61
Totais	94.126,5	113.926	826,21

Fonte: CGPRO/SAP

(*) Exceto mão-de-obra terceirizada e temporária

(**) Inclusive Bens de Informática

SETOR INDUSTRIAL
SALÁRIOS X MÃO-DE-OBRA OCUPADA - 2015

Subsetores	Média Mensal (*)		Relação (C = A / B)
	Salários Valores em US\$ 1.000,00 (A)	Mão-de-Obra Ocupada (B)	
Eletroeletrônico (**)	23.659,4	38.519	614,23
Relojoeiro	736,0	1.797	409,57
Duas rodas	15.225,1	16.107	945,25
Termoplástico	5.444,7	8.784	619,84
Bebidas	925,2	2.005	461,45
Metalúrgico	4.181,1	7.162	583,79
Mecânico	4.880,5	8.094	602,98
Madeireiro	300,8	718	418,94
Papel e papelão	1.219,0	2.156	565,40
Químico	2.507,1	2.718	922,41
Material de limpeza e velas	21,4	42	509,52
Vestuário e calçados	115,1	398	289,20
Produtos Alimentícios	460,8	859	536,44
Editorial e gráfico	333,7	658	507,14
Têxtil	254,2	783	324,65
Mineral não metálico	362,4	455	796,48
Mobiliário	177,1	407	435,14
Beneficiamento de borracha	346,8	691	501,88
Ótico	342,5	631	542,79
Brinquedos	314,9	473	665,75
Isqueiros, canetas e barbeadores descartáveis	3.013,9	2.984	1.010,02
Naval	798,8	1.674	477,18
DIVERSOS	193,5	398	486,18
Totais	65.814,0	98.513	668,07

Fonte: CGPRO/SAP

(*) Exceto mão-de-obra terceirizada e temporária

(**) Inclusive Bens de Informática

SETOR INDUSTRIAL
SALÁRIOS X MÃO-DE-OBRA OCUPADA - 2016

Subsetores	Média Mensal (*)		Relação (C = A / B)
	Salários Valores em US\$ 1.000,00 (A)	Mão-de-Obra Ocupada (B)	
Eletroeletrônico (**)	20.125,0	29.910	672,85
Relojoeiro	782,0	1.780	439,33
Duas rodas	13.634,0	13.410	1.016,70
Termoplástico	4.465,9	6.720	664,57
Bebidas	876,0	1.910	458,64
Metalúrgico	3.516,2	5.318	661,19
Mecânico	4.018,9	5.985	671,50
Madeireiro	319,2	703	454,05
Papel e papelão	1.137,3	1.909	595,76
Químico	2.569,2	2.661	965,50
Material de limpeza e velas	21,1	42	502,38
Vestuário e calçados	88,6	301	294,35
Produtos Alimentícios	430,9	858	502,21
Editorial e gráfico	227,5	466	488,20
Têxtil	129,7	391	331,71
Mineral não metálico	733,6	796	921,61
Mobiliário	219,8	470	467,66
Beneficiamento de borracha	388,4	763	509,04
Ótico	372,9	634	588,17
Brinquedos	179,8	263	683,65
Isqueiros, canetas e barbeadores descartáveis	3.173,4	2.906	1.092,02
Naval	712,8	1.346	529,57
DIVERSOS	75,7	191	396,34
Totais	58.197,9	79.733	729,91

Fonte: CGPRO/SAP

(*) Exceto mão-de-obra terceirizada e temporária

(**) Inclusive Bens de Informática

SETOR INDUSTRIAL
SALÁRIOS X MÃO-DE-OBRA OCUPADA - 2017

Subsetores	Média Mensal (*)		Relação (C = A / B)
	Salários Valores em US\$ 1.000,00 (A)	Mão-de-Obra Ocupada (B)	
Eletroeletrônico (**)	24.100,2	32.830	734,09
Relojoeiro	944,8	1.920	492,08
Duas rodas	14.727,6	12.101	1.217,06
Termoplástico	4.827,0	6.613	729,93
Bebidas	1.148,5	2.204	521,10
Metalúrgico	3.924,3	5.215	752,50
Mecânico	3.687,4	4.723	780,73
Madeireiro	362,9	696	521,41
Papel e papelão	1.440,0	2.144	671,64
Químico	2.793,9	2.672	1.045,62
Material de limpeza e velas	20,2	35	577,14
Vestuário e calçados	87,4	280	312,14
Produtos Alimentícios	492,7	801	615,11
Editorial e gráfico	248,9	468	531,84
Têxtil	139,9	416	336,30
Mineral não metálico	217,3	282	770,57
Mobiliário	222,8	473	471,04
Beneficiamento de borracha	503,0	755	666,23
Ótico	440,3	648	679,48
Brinquedos	136,4	233	585,41
Isqueiros, canetas e barbeadores descartáveis	3.565,4	2.678	1.331,37
Naval	495,8	844	587,44
DIVERSOS	147,1	364	404,12
Totais	64.673,8	79.395	814,58

Fonte: CGPRO/SAP

(*) Exceto mão-de-obra terceirizada e temporária

(**) Inclusive Bens de Informática

SETOR INDUSTRIAL
SALÁRIOS X MÃO-DE-OBRA OCUPADA - 2018 (*)**

Subsetores	Média Mensal (*)		Relação (C = A / B)
	Salários Valores em US\$ 1.000,00 (A)	Mão-de-Obra Ocupada (B)	
Eletroeletrônico (**)	21.540,5	31.519	683,41
Relojoeiro	813,8	1.899	428,54
Duas rodas	13.735,8	12.495	1.099,30
Termoplástico	4.757,8	6.994	680,27
Bebidas	1.187,6	2.519	471,46
Metalúrgico	3.542,7	5.191	682,47
Mecânico	2.951,7	4.493	656,96
Madeireiro	306,3	665	460,60
Papel e papelão	1.280,3	2.138	598,83
Químico	2.710,2	2.839	954,63
Material de limpeza e velas	18,2	35	520,00
Vestuário e calçados	69,6	243	286,42
Produtos Alimentícios	420,9	770	546,62
Editorial e gráfico	215,7	461	467,90
Têxtil	125,9	408	308,58
Mineral não metálico	194,4	274	709,49
Mobiliário	206,7	452	457,30
Beneficiamento de borracha	414,0	660	627,27
Ótico	393,5	628	626,59
Brinquedos	355,3	606	586,30
Isqueiros, canetas e barbeadores descartáveis	3.213,5	2.555	1.257,73
Naval	398,1	743	535,80
DIVERSOS	148,2	408	363,24
Totais	59.000,7	78.995	746,89

Fonte: CGPRO/SAP

(*) Exceto mão-de-obra terceirizada e temporária

(**) Inclusive Bens de Informática

(***) Dados parciais.

SETOR INDUSTRIAL
MOVIMENTAÇÃO DA MÃO-DE-OBRA DO POLO INDUSTRIAL DE MANAUS - PIM

ANO	MÃO-DE-OBRA (*)			MÉDIA MENSAL DE MÃO-DE-OBRA (**)	MÉDIA MENSAL DE EMPRESA
	ADMISSÕES	DEMISSÕES	SALDO		
2013	57.328	50.380	6.948	121.631	480
2014	49.992	56.470	-6.478	122.178	492
2015	33.096	58.757	-25.661	105.016	482
2016	25.951	32.074	-6.123	86.161	464
2017	25.609	25.220	389	86.872	461
2018(***)	17.853	17.973	-120	87.460	449

(*) Somente Mão-de-Obra Efetiva

(**) Mão-de-Obra Efetiva + Temporária + Terceirizada

(***) Dados Parciais. Correspondentes a média mensal de Empresas informantes do Sistema de Indicadores Industriais, com Projetos Plenos Aprovados pelo Conselho de Administração da SUFRAMA.

OBS.: Refere-se a acompanhamento conjuntural junto as empresas incentivadas.

FONTE: CGPRO/SAP

EVOLUÇÃO POR TIPO DE MÃO-DE-OBRA EMPREGADA NO POLO INDUSTRIAL DE MANAUS 2013 / 2018

MESES	EMPRESAS INFORMANTES	MÃO-DE-OBRA										PARTICIPAÇÃO	
		EFETIVA (A)	VARIÇÃO MENSAL (%)	TEMPORÁRIA (B)	VARIÇÃO MENSAL (%)	TOTAL C=(A+B+D)	VARIÇÃO MENSAL (%)	TERCEIRIZADA (D)	VARIÇÃO MENSAL	FEMININA (E)	PNE'S (F)	E/C	F/A
JAN/2013	477	111.655	0,00	2.999	0,00	119.590	0,00	4.936	0,00	36.297	3.126	30,35	2,80
FEV	479	111.025	-0,56	2.625	-12,47	118.606	-0,82	4.956	0,41	35.664	2.626	30,07	2,37
MAR	484	111.128	0,09	2.648	0,88	118.287	-0,27	4.511	-8,98	37.994	3.100	32,12	2,79
ABR	478	110.760	-0,33	2.320	-12,39	117.653	-0,54	4.573	1,37	37.120	3.111	31,55	2,81
MAI	478	110.135	-0,56	2.215	-4,53	116.935	-0,61	4.585	0,26	36.602	2.731	31,30	2,48
JUN	479	111.063	0,84	2.175	-1,81	117.867	0,80	4.629	0,96	37.590	2.802	31,89	2,52
JUL	483	111.867	0,72	3.729	71,45	119.889	1,72	4.293	-7,26	39.145	2.757	32,65	2,46
AGO	479	112.319	0,40	4.183	12,17	120.997	0,92	4.495	4,71	39.182	2.856	32,38	2,54
SET	481	115.216	2,58	4.984	19,15	124.970	3,28	4.770	6,12	39.252	2.724	31,41	2,36
OUT	480	117.551	2,03	5.814	16,65	128.358	2,71	4.993	4,68	39.495	2.734	30,77	2,33
NOV	478	119.219	1,42	5.745	-1,19	130.220	1,45	5.256	5,27	41.061	2.841	31,53	2,38
DEZ	478	116.705	-2,11	4.469	-22,21	126.202	-3,09	5.028	-4,34	41.505	2.767	32,89	2,37
JAN/2014	495	117.703	0,86	3.132	-29,92	126.128	-0,06	5.293	5,27	41.197	2.868	32,66	2,44
FEV	492	117.916	0,18	3.324	6,13	126.647	0,41	5.407	2,15	41.641	3.153	32,88	2,67
MAR	491	118.227	0,26	3.093	-6,95	126.572	-0,06	5.252	-2,87	42.618	3.294	33,67	2,79
ABR	491	117.245	-0,83	3.300	6,69	125.711	-0,68	5.166	-1,64	41.774	3.648	33,23	3,11
MAI	494	114.183	-2,61	2.907	-11,91	122.277	-2,73	5.187	0,41	39.587	3.683	32,37	3,23
JUN	491	112.821	-1,19	2.298	-20,95	120.296	-1,62	5.177	-0,19	40.460	3.410	33,63	3,02
JUL	490	112.163	-0,58	2.766	20,37	119.949	-0,29	5.020	-3,03	40.419	3.339	33,70	2,98
AGO	491	112.340	0,16	3.205	15,87	120.211	0,22	4.666	-7,05	40.352	3.317	33,57	2,95
SET	491	111.975	-0,32	3.506	9,39	120.566	0,30	5.085	8,98	39.090	2.971	32,42	2,65
OUT	494	111.400	-0,51	3.690	5,25	120.198	-0,31	5.108	0,45	39.288	3.006	32,69	2,70
NOV	493	111.194	-0,18	3.532	-4,28	119.531	-0,55	4.805	-5,93	39.504	2.960	33,05	2,66
DEZ	492	109.956	-1,11	3.337	-5,52	118.048	-1,24	4.755	-1,04	38.760	2.960	32,83	2,69
JAN/2015	492	110.282	0,30	2.704	-18,97	117.916	-0,11	4.930	3,68	39.018	2.913	33,09	2,64
FEV	488	109.528	-0,68	1.898	-29,81	116.372	-1,31	4.946	0,32	38.270	3.533	32,89	3,23
MAR	485	108.228	-1,19	2.100	10,64	115.458	-0,79	5.130	3,72	37.820	2.927	32,76	2,70
ABR	485	105.902	-2,15	1.855	-11,67	112.761	-2,34	5.004	-2,46	36.968	2.903	32,78	2,74
MAI	481	101.622	-4,04	1.598	-13,85	107.931	-4,28	4.711	-5,86	34.967	2.848	32,40	2,80
JUN	485	98.813	-2,76	1.399	-12,45	104.952	-2,76	4.740	0,62	34.158	2.778	32,55	2,81
JUL	484	96.119	-2,73	1.801	28,73	102.406	-2,43	4.486	-5,36	33.006	2.774	32,23	2,89
AGO	481	94.458	-1,73	1.772	-1,61	100.743	-1,62	4.513	0,60	32.010	2.818	31,77	2,98
SET	479	93.772	-0,73	1.949	9,99	100.710	-0,03	4.989	10,55	29.112	2.690	28,91	2,87
OUT	477	91.208	-2,73	2.098	7,64	97.570	-3,12	4.264	-14,53	30.573	2.829	31,33	3,10
NOV	475	88.423	-3,05	2.230	6,29	94.808	-2,83	4.155	-2,56	29.499	2.754	31,11	3,11
DEZ	468	83.797	-5,23	1.314	-41,08	88.561	-6,59	3.450	-16,97	27.735	2.621	31,32	3,13

FONTE: CGPRO/SAP

EVOLUÇÃO POR TIPO DE MÃO-DE-OBRA EMPREGADA NO POLO INDUSTRIAL DE MANAUS 2013 / 2018

MESES	EMPRESAS INFORMANTES	MÃO-DE-OBRA										PARTICIPAÇÃO	
		EFETIVA (A)	VARIAÇÃO MENSAL (%)	TEMPORÁRIA (B)	VARIAÇÃO MENSAL (%)	TOTAL C=(A+B+D)	VARIAÇÃO MENSAL (%)	TERCEIRIZADA (D)	VARIAÇÃO MENSAL	FEMININA (E)	PNE'S (F)	E/C	F/A
JAN/2016	469	82.455	-1,60	978	-25,57	88.456	-0,12	5.023	45,59	27.307	2.566	30,87	3,11
FEV	466	80.902	-1,88	884	-9,61	87.048	-1,59	5.262	4,76	27.267	2.528	31,32	3,12
MAR	468	79.452	-1,79	1.436	62,44	84.113	-3,37	3.225	-38,71	26.527	2.746	31,54	3,46
ABR	468	78.466	-1,24	1.612	12,26	83.500	-0,73	3.422	6,11	23.898	2.234	28,62	2,85
MAI	465	78.225	-0,31	1.279	-20,66	83.336	-0,20	3.832	11,98	23.762	2.315	28,51	2,96
JUN	461	78.681	0,58	1.580	23,53	84.009	0,81	3.748	-2,19	24.282	2.345	28,90	2,98
JUL	462	78.656	-0,03	1.783	12,85	84.097	0,10	3.658	-2,40	24.028	2.375	28,57	3,02
AGO	465	79.611	1,21	2.658	49,07	86.782	3,19	4.513	23,37	24.417	2.342	28,14	2,94
SET	462	80.372	0,96	3.118	17,31	88.309	1,76	4.819	6,78	24.362	2.440	27,59	3,04
OUT	461	80.659	0,36	3.465	11,13	88.883	0,65	4.759	-1,25	23.830	2.331	26,81	2,89
NOV	462	80.217	-0,55	3.455	-0,29	88.373	-0,57	4.701	-1,22	24.219	2.451	27,41	3,06
DEZ	460	79.088	-1,41	3.238	-6,28	87.031	-1,52	4.705	0,09	24.152	2.687	27,75	3,40
JAN/2017	468	80.449	1,72	1.941	-40,06	86.784	-0,28	4.394	-6,61	24.517	2.736	28,25	3,40
FEV	464	79.795	-0,81	1.560	-19,63	85.894	-1,03	4.539	3,30	24.440	2.518	28,45	3,16
MAR	463	79.591	-0,26	1.310	-16,03	85.662	-0,27	4.761	4,89	24.611	2.344	28,73	2,95
ABR	462	79.114	-0,60	1.360	3,82	85.112	-0,64	4.638	-2,58	24.166	2.231	28,39	2,82
MAI	459	78.434	-0,86	2.007	47,57	85.020	-0,11	4.579	-1,27	24.243	2.232	28,51	2,85
JUN	460	78.331	-0,13	1.994	-0,65	84.693	-0,38	4.368	-4,61	24.011	2.236	28,35	2,85
JUL	461	79.803	1,88	3.783	89,72	87.145	2,90	3.559	-18,52	23.973	2.205	27,51	2,76
AGO	461	78.898	-1,13	2.972	-21,44	86.594	-0,63	4.724	32,73	23.804	2.251	27,49	2,85
SET	462	79.421	0,66	3.479	17,06	88.068	1,70	5.168	9,40	23.547	2.192	26,74	2,76
OUT	456	79.751	0,42	4.882	40,33	88.859	0,90	4.226	-18,23	25.511	2.486	28,71	3,12
NOV	459	80.251	0,63	4.280	-12,33	90.082	1,38	5.551	31,35	24.007	2.284	26,65	2,85
DEZ	460	79.354	-1,12	4.215	-1,52	88.552	-1,70	4.983	-10,23	23.784	2.423	26,86	3,05
JAN/2018	462	80.134	0,98	3.190	-24,32	88.241	-0,35	4.917	-1,32	23.027	2.196	26,10	2,74
FEV	464	82.245	2,63	3.159	-0,97	90.351	2,39	4.947	0,61	23.828	2.274	26,37	2,76
MAR	454	81.091	-1,40	3.136	-0,73	89.045	-1,45	4.818	-2,61	23.629	2.253	26,54	2,78
ABR	460	79.921	-1,44	3.148	0,38	87.861	-1,33	4.792	-0,54	23.268	2.343	26,48	2,93
MAI	449	77.794	-2,66	3.104	-1,40	86.163	-1,93	5.265	9,87	22.712	2.194	26,36	2,82
JUN	448	77.485	-0,40	3.015	-2,87	85.677	-0,56	5.177	-1,67	22.686	3.253	26,48	4,20
JUL	440	78.068	0,75	3.512	16,48	86.628	1,11	5.048	-2,49	22.643	2.570	26,14	3,29
AGO	445	77.888	-0,23	3.913	11,42	86.990	0,42	5.189	2,79	22.834	2.368	26,25	3,04
SET	416	76.358	-1,96	4.675	19,47	86.188	-0,92	5.155	-0,66	21.877	2.206	25,38	2,89

FONTE: CGPRO/SAP

SETOR INDUSTRIAL
EVOLUÇÃO DA MÃO-DE-OBRA DO POLO INDUSTRIAL DE MANAUS - PIM

ANO	QUANTIDADE DE MÃO-DE-OBRA (*)												MÉDIA MENSAL DE MÃO-DE-OBRA	MÉDIA MENSAL DE EMPRESAS(**)
	JAN	FEV	MAR	ABR	MAI	JUN	JUL	AGO	SET	OUT	NOV	DEZ		
2013	119.590	118.606	118.287	117.653	116.935	117.867	119.889	120.997	124.970	128.358	130.220	126.202	121.631	479
2014	126.128	126.647	126.572	125.711	122.277	120.296	119.949	120.211	120.566	120.198	119.531	118.048	122.177	492
2015	117.916	116.372	115.458	112.761	107.931	104.952	102.406	100.743	100.710	97.570	94.808	88.561	105.015	481
2016	88.456	87.048	84.113	83.500	83.336	84.009	84.097	86.782	88.309	88.883	88.373	87.031	86.161	464
2017	86.784	85.894	85.662	85.112	85.020	84.693	87.145	86.594	88.068	88.859	90.082	88.552	86.872	461
2018 (***)	88.241	90.351	89.045	87.861	86.163	85.677	86.628	86.990	86.188	-	-	-	87.460	448

(*) Mão-de-obra Efetiva + Temporária + Terceirizada

(**) Corresponde a média mensal de Empresas informantes do Sistema de Indicadores Industriais, com Projetos Plenos aprovados pelo Conselho de Administração da SUFRAMA

(***) Dados parciais.

FONTE: CGPRO/SAP

COMPARATIVO DA EVOLUÇÃO DA MÃO-DE-OBRA DO POLO INDUSTRIAL DE MANAUS – DE JANEIRO A SETEMBRO DE CADA ANO

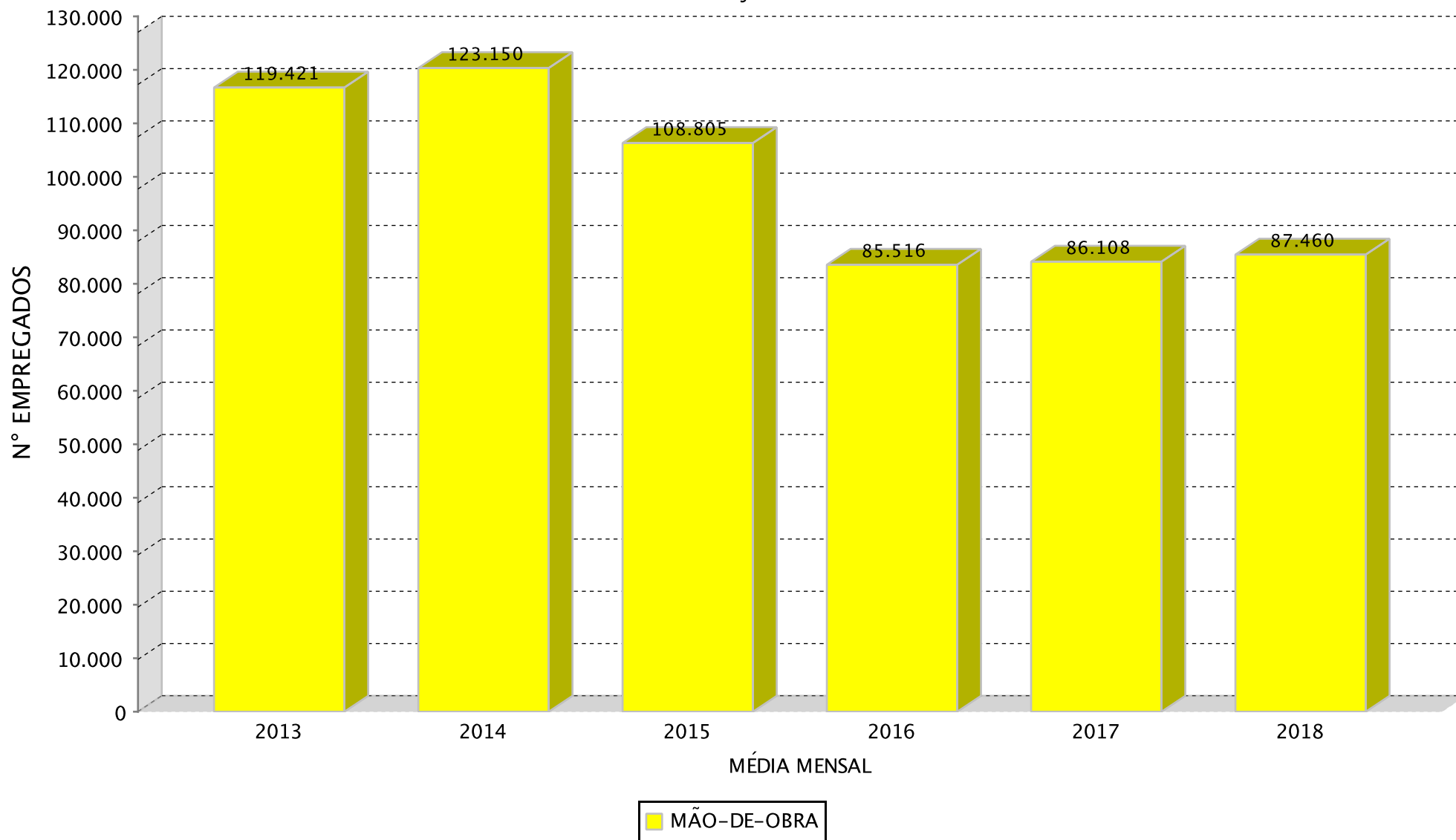

(*Dados parciais.

SETOR INDUSTRIAL

EVOLUÇÃO DA MÃO-DE-OBRA DO PIM POR SUBSETORES DE ATIVIDADES(*)

SUBSETORES	ANOS					
	2013	2014	2015	2016	2017	2018(**)
Sem subsetor(Polo)	-	-	-	-	37	7
Eletroeletrônico(***)	53.220	52.302	41.226	32.573	36.198	37.436
Relojoeiro	2.492	2.156	2.039	1.916	2.089	2.307
Duas rodas	18.805	18.225	16.645	13.776	12.551	13.707
Termoplástico	10.669	11.022	9.479	7.430	7.423	8.671
Bebidas	1.976	2.048	2.091	2.021	2.342	2.813
Metalúrgico	8.406	8.704	7.594	5.646	5.684	6.155
Mecânico	9.214	9.994	8.772	6.671	5.493	5.488
Madeireiro	918	745	724	707	699	730
Papel e papelão	2.386	2.361	2.264	2.024	2.346	2.533
Couros e similares	-	-	-	-	-	-
Químico	2.549	2.977	3.244	3.543	3.221	3.470
Material de limpeza e velas	34	36	42	42	35	38
Vestuário e calçados	414	409	398	301	280	269
Produtos Alimentícios	846	877	908	881	822	867
Editorial e gráfico	925	849	670	472	474	490
Têxtil	650	855	792	391	416	408
Mineral não metálico	816	564	503	810	302	301
Mobiliário	452	473	410	471	476	505
Beneficiamento de borracha	590	734	726	798	790	695
Ótico	547	571	631	634	648	628
Brinquedos	561	848	523	293	320	898
Isqueiros, canetas e barbeadores descartáveis	3.476	3.363	3.260	3.222	3.016	2.809
Naval	1.163	1.548	1.675	1.346	844	755
DIVERSOS	520	516	401	191	364	432
TOTAIS	121.629	122.177	105.017	86.159	86.870	92.412

(*) Dados médios mensais de Mão-de-obra efetiva + temporária + terceirizada

(**) Dados parciais.

(***) Inclusive bens de informática.

Fonte: CGPRO/SAP

SETOR INDUSTRIAL

EVOLUÇÃO DA MÃO-DE-OBRA DO PIM POR SUBSETORES DE ATIVIDADES(*)

CRESCIMENTO DOS SUBSETORES	ANOS				
	2014	2015	2016	2017	2018**
Sem subsetor(Polo)	-	-	-	-	-81,08%
Eletroeletrônico(***)	-1,72%	-21,18%	-20,99%	11,13%	3,42%
Relojoeiro	-13,48%	-5,43%	-6,03%	9,03%	10,44%
Duas rodas	-3,08%	-8,67%	-17,24%	-8,89%	9,21%
Termoplástico	3,31%	-14,00%	-21,62%	-0,09%	16,81%
Bebidas	3,64%	2,10%	-3,35%	15,88%	20,11%
Metalúrgico	3,55%	-12,75%	-25,65%	0,67%	8,29%
Mecânico	8,47%	-12,23%	-23,95%	-17,66%	-0,09%
Madeireiro	-18,85%	-2,82%	-2,35%	-1,13%	4,43%
Papel e papelão	-1,05%	-4,11%	-10,60%	15,91%	7,97%
Couros e similares	-	-	-	-	-
Químico	16,79%	8,97%	9,22%	-9,09%	7,73%
Material de limpeza e velas	5,88%	16,67%	0,00%	-16,67%	8,57%
Vestuário e calçados	-1,21%	-2,69%	-24,37%	-6,98%	-3,93%
Produtos Alimentícios	3,66%	3,53%	-2,97%	-6,70%	5,47%
Editorial e gráfico	-8,22%	-21,08%	-29,55%	0,42%	3,38%
Têxtil	31,54%	-7,37%	-50,63%	6,39%	-1,92%
Mineral não metálico	-30,88%	-10,82%	61,03%	-62,72%	-0,33%
Mobiliário	4,65%	-13,32%	14,88%	1,06%	6,09%
Beneficiamento de borracha	24,41%	-1,09%	9,92%	-1,00%	-12,03%
Ótico	4,39%	10,51%	0,48%	2,21%	-3,09%
Brinquedos	51,16%	-38,33%	-43,98%	9,22%	180,62%
Isqueiros, canetas e barbeadores descartáveis	-3,25%	-3,06%	-1,17%	-6,39%	-6,86%
Naval	33,10%	8,20%	-19,64%	-37,30%	-10,55%
DIVERSOS	-0,77%	-22,29%	-52,37%	90,58%	18,68%
CRESC. ANO/ANO	0,45 %	-14,05 %	-17,96 %	0,83 %	6,38 %

(*) Dados médios mensais de Mão-de-obra efetiva + temporária + terceirizada

(**) - Dados Parciais

(***) Inclusive Bens de Informática

Fonte: CGPRO/SAP

SETOR INDUSTRIAL
EVOLUÇÃO DA MÃO-DE-OBRA DO POLO INDUSTRIAL DE MANAUS (*)

ANO	MÉDIA DE EMPRESAS	FAIXAS SALARIAIS							MÉDIA MENSAL
		ATÉ 1,5 S.M.	1,5 A 2,0 S.M.	2,0 A 4,0 S.M.	4,0 A 6,0 S.M.	6,0 A 10,0 S.M.	10,0 A 15,0 S.M.	ACIMA DE 15 S.	
2013	480	48.637	23.951	24.726	7.357	5.015	2.021	1.513	113.220
2014	492	48.575	23.996	25.430	7.439	5.022	1.995	1.470	113.927
2015	482	38.054	21.453	23.546	7.119	4.897	1.952	1.492	98.513
2016	464	30.013	16.138	19.620	6.441	4.394	1.792	1.333	79.732
2017	461	30.890	16.866	18.843	6.040	4.065	1.584	1.143	79.433
2018 (**)	449	31.794	16.105	18.407	5.911	4.054	1.599	1.128	78.998

(*) Exceto Mão-de-obra Terceirizada e Temporária.

(**) Dados parciais.

FONTE: CGPRO/SAP

INCENTIVOS FISCAIS DADOS ICM'S



Ministério do
Desenvolvimento, Indústria
e Comércio Exterior



SETOR INDUSTRIAIS
MOVIMENTAÇÃO DO ICMS DO POLO INDUSTRIAL DE MANAUS - 2013

(Valores Nominais em R\$ 1,00)

SUBSETORES	ICMS Recolhido	ICMS Restituído	ICMS Devido
Eletroeletrônico(*)	270.190.029	2.559.027.824	2.829.217.853
Relojoeiro	37.055.722	47.641.617	84.697.339
Duas rodas	210.623.412	447.543.052	658.166.464
Termoplástico	25.369.754	217.770.327	243.140.081
Bebidas	22.690.696	23.880.883	46.571.579
Metalúrgico	27.687.744	150.672.334	178.360.078
Mecânico	9.639.184	325.878.610	335.517.794
Madeireiro	85.356	222.585	307.941
Papel e papelão	3.570.744	6.830.424	10.401.168
Químico	119.585.338	1.036.145.771	1.155.731.109
Material de limpeza e velas	0	0	0
Vestuário e calçados	351.681	746.817	1.098.498
Produtos Alimentícios	972.057	4.514.795	5.486.852
Editorial e gráfico	214.746	1.754.007	1.968.753
Têxtil	37	2.851.342	2.851.379
Mineral não metálico	15.707.258	16.872.273	32.579.531
Mobiliário	152.143	2.703.476	2.855.619
Beneficiamento de borracha	125.563	12.089.475	12.215.038
Ótico	2.990.208	27.678.606	30.668.814
Brinquedos	69.725	54.840.346	54.910.071
Isqueiros, canetas e barbeadores descartáveis	68.671.273	79.103.421	147.774.694
Naval	59.613	6.538.081	6.597.694
DIVERSOS	3.321.748	226.988	3.548.736
TOTAIS	819.134.031	5.025.533.054	5.844.667.085

OBS.: Tributação efetivada sobre os valores faturados na saída dos produtos.

(*) Inclusive bens de informática.

Fonte: CGPRO/SAP

SETOR INDUSTRIAIS
MOVIMENTAÇÃO DO ICMS DO POLO INDUSTRIAL DE MANAUS - 2014

(Valores Nominais em R\$ 1,00)

SUBSETORES	ICMS Recolhido	ICMS Restituído	ICMS Devido
Eletroeletrônico(*)	222.002.731	2.765.042.821	2.987.045.552
Relojoeiro	37.903.356	52.071.679	89.975.035
Duas rodas	204.890.772	434.634.379	639.525.151
Termoplástico	26.133.177	242.719.190	268.852.367
Bebidas	14.020.574	13.997.522	28.018.096
Metalúrgico	37.973.439	196.760.715	234.734.154
Mecânico	8.617.988	411.681.407	420.299.395
Madeireiro	327.064	257.464	584.528
Papel e papelão	4.536.262	20.109.066	24.645.328
Químico	150.843.426	1.131.555.719	1.282.399.145
Material de limpeza e velas	173	1.609	1.782
Vestuário e calçados	369.845	894.694	1.264.539
Produtos Alimentícios	7.152.455	5.988.868	13.141.323
Editorial e gráfico	370.557	1.891.552	2.262.109
Têxtil	1.729.609	4.644.375	6.373.984
Mineral não metálico	5.918.634	6.068.632	11.987.266
Mobiliário	58.062	3.385.865	3.443.927
Beneficiamento de borracha	91.646	14.777.716	14.869.362
Ótico	4.251.490	30.097.134	34.348.624
Brinquedos	160	72.576.852	72.577.012
Isqueiros, canetas e barbeadores descartáveis	67.674.890	81.672.285	149.347.175
Naval	29.384	7.043.969	7.073.353
DIVERSOS	513.101	631.647	1.144.748
TOTAIS	795.408.795	5.498.505.160	6.293.913.955

OBS.: Tributação efetivada sobre os valores faturados na saída dos produtos.

(*) Inclusive bens de informática.

Fonte: CGPRO/SAP

SETOR INDUSTRIAIS
MOVIMENTAÇÃO DO ICMS DO POLO INDUSTRIAL DE MANAUS - 2015

(Valores Nominais em R\$ 1,00)

SUBSETORES	ICMS Recolhido	ICMS Restituído	ICMS Devido
Eletroeletrônico(*)	145.643.617	3.043.386.015	3.189.029.632
Relojoeiro	30.556.580	44.170.155	74.726.735
Duas rodas	183.893.164	420.231.080	604.124.244
Termoplástico	26.659.191	237.008.050	263.667.241
Bebidas	14.648.821	14.518.962	29.167.783
Metalúrgico	68.669.708	255.828.180	324.497.888
Mecânico	6.171.569	342.596.349	348.767.918
Madeireiro	70.764	232.606	303.370
Papel e papelão	3.369.331	9.311.907	12.681.238
Químico	137.115.969	1.169.052.408	1.306.168.377
Material de limpeza e velas	1.448	13.420	14.868
Vestuário e calçados	495.136	1.026.653	1.521.789
Produtos Alimentícios	1.201.031	5.900.115	7.101.146
Editorial e gráfico	328.026	2.739.017	3.067.043
Têxtil	0	4.909.954	4.909.954
Mineral não metálico	4.226.477	4.502.214	8.728.691
Mobiliário	19.269	3.631.268	3.650.537
Beneficiamento de borracha	55.922	21.320.051	21.375.973
Ótico	8.115.402	29.757.416	37.872.818
Brinquedos	0	39.346.361	39.346.361
Isqueiros, canetas e barbeadores descartáveis	48.236.385	57.673.615	105.910.000
Naval	115.702	13.357.694	13.473.396
DIVERSOS	11.212.766	1.253.509	12.466.275
TOTAIS	690.806.278	5.721.766.999	6.412.573.277

OBS.: Tributação efetivada sobre os valores faturados na saída dos produtos.

(*) Inclusive bens de informática.

Fonte: CGPRO/SAP

SETOR INDUSTRIAIS
MOVIMENTAÇÃO DO ICMS DO POLO INDUSTRIAL DE MANAUS - 2016

(Valores Nominais em R\$ 1,00)

SUBSETORES	ICMS Recolhido	ICMS Restituído	ICMS Devido
Eletroeletrônico(*)	194.555.255	2.653.781.760	2.848.337.015
Relojoeiro	33.574.393	45.137.718	78.712.111
Duas rodas	155.380.276	365.497.840	520.878.116
Termoplástico	25.938.937	254.939.382	280.878.319
Bebidas	15.112.430	10.066.553	25.178.983
Metalúrgico	59.484.506	267.205.385	326.689.891
Mecânico	8.756.342	209.343.959	218.100.301
Madeireiro	74.853	297.157	372.010
Papel e papelão	4.152.023	14.412.831	18.564.854
Químico	140.773.419	1.167.665.232	1.308.438.651
Material de limpeza e velas	2.603	24.107	26.710
Vestuário e calçados	287.331	630.164	917.495
Produtos Alimentícios	1.037.024	5.677.329	6.714.353
Editorial e gráfico	1.672.775	2.603.884	4.276.659
Têxtil	0	2.458.640	2.458.640
Mineral não metálico	6.505.776	7.984.105	14.489.881
Mobiliário	1.108.385	2.491.977	3.600.362
Beneficiamento de borracha	5.340.921	16.330.700	21.671.621
Ótico	4.107.319	38.019.084	42.126.403
Brinquedos	1.572.940	2.319.399	3.892.339
Isqueiros, canetas e barbeadores descartáveis	70.588.410	84.849.671	155.438.081
Naval	231.373	13.993.256	14.224.629
DIVERSOS	262.152	1.103.777	1.365.929
TOTAIS	730.519.443	5.166.833.910	5.897.353.353

OBS.: Tributação efetivada sobre os valores faturados na saída dos produtos.

(*) Inclusive bens de informática.

Fonte: CGPRO/SAP

SETOR INDUSTRIAIS
MOVIMENTAÇÃO DO ICMS DO POLO INDUSTRIAL DE MANAUS - 2017

(Valores Nominais em R\$ 1,00)

SUBSETORES	ICMS Recolhido	ICMS Restituído	ICMS Devido
Eletroeletrônico(*)	259.597.806	3.201.743.216	3.461.341.022
Relojoeiro	63.477.475	42.555.802	106.033.277
Duas rodas	148.574.917	364.009.276	512.584.193
Termoplástico	24.457.319	259.517.661	283.974.980
Bebidas	11.690.189	12.615.907	24.306.096
Metalúrgico	90.185.677	270.671.696	360.857.373
Mecânico	10.680.514	250.942.600	261.623.114
Madeireiro	93.462	281.170	374.632
Papel e papelão	14.874.940	116.799.997	131.674.937
Químico	152.904.358	1.070.015.576	1.222.919.934
Material de limpeza e velas	743	6.877	7.620
Vestuário e calçados	409.444	1.057.809	1.467.253
Produtos Alimentícios	932.271	4.842.785	5.775.056
Editorial e gráfico	413.030	2.827.749	3.240.779
Têxtil	0	3.096.433	3.096.433
Mineral não metálico	1.720.847	4.798.026	6.518.873
Mobiliário	972.324	2.971.741	3.944.065
Beneficiamento de borracha	325.744	20.299.482	20.625.226
Ótico	3.655.166	33.833.689	37.488.855
Brinquedos	31.008	8.245.431	8.276.439
Isqueiros, canetas e barbeadores descartáveis	72.743.162	87.630.045	160.373.207
Naval	110.083	1.095.575	1.205.658
DIVERSOS	522.122	830.949	1.353.071
TOTAIS	858.372.601	5.760.689.492	6.619.062.093

OBS.: Tributação efetivada sobre os valores faturados na saída dos produtos.

(*) Inclusive bens de informática.

Fonte: CGPRO/SAP

SETOR INDUSTRIAIS
MOVIMENTAÇÃO DO ICMS DO POLO INDUSTRIAL DE MANAUS - 2018()**

(Valores Nominais em R\$ 1,00)

SUBSETORES	ICMS Recolhido	ICMS Restituído	ICMS Devido
Eletroeletrônico(*)	240.991.608	3.535.189.525	3.776.181.133
Relojoeiro	20.633.921	24.726.183	45.360.104
Duas rodas	130.099.177	322.349.939	452.449.116
Termoplástico	24.463.768	204.826.828	229.290.596
Bebidas	15.085.408	23.746.364	38.831.772
Metalúrgico	67.162.759	217.281.890	284.444.649
Mecânico	22.889.357	203.122.974	226.012.331
Madeireiro	8.105	75.013	83.118
Papel e papelão	2.984.547	107.163.900	110.148.447
Químico	172.384.954	1.287.966.957	1.460.351.911
Material de limpeza e velas	0	0	0
Vestuário e calçados	240.225	583.006	823.231
Produtos Alimentícios	835.823	4.611.902	5.447.725
Editorial e gráfico	261.076	1.494.436	1.755.512
Têxtil	0	1.931.354	1.931.354
Mineral não metálico	1.174.960	2.551.643	3.726.603
Mobiliário	1.171.461	1.554.431	2.725.892
Beneficiamento de borracha	89.938	291.586.620	291.676.558
Ótico	2.788.834	25.814.595	28.603.429
Brinquedos	1.617.014	24.311.985	25.928.999
Isqueiros, canetas e barbeadores descartáveis	45.548.733	54.615.785	100.164.518
Naval	165.133	13.378.066	13.543.199
DIVERSOS	418.299	875.989	1.294.288
TOTAIS	751.015.100	6.349.759.385	7.100.774.485

OBS.: Tributação efetivada sobre os valores faturados na saída dos produtos.

(*) Inclusive bens de informática.

(**) Dados parciais.

Fonte: CGPRO/SAP

SETOR INDUSTRIAIS
MOVIMENTAÇÃO DO ICMS DO POLO INDUSTRIAL DE MANAUS - 2013

(Valores em US\$ 1,00)

SUBSETORES	ICMS Recolhido	ICMS Restituído	ICMS Devido
Eletr eletrônico(*)	124.979.520	1.183.941.670	1.308.921.189
Relojoeiro	17.162.637	21.998.549	39.161.187
Duas rodas	98.345.683	208.814.234	307.159.917
Termoplástico	11.867.929	100.570.362	112.438.291
Bebidas	10.510.415	11.032.898	21.543.313
Metalúrgico	12.831.090	69.328.123	82.159.213
Mecânico	4.543.426	149.141.763	153.685.189
Madeireiro	40.655	104.476	145.131
Papel e papelão	1.674.320	3.171.848	4.846.167
Químico	55.391.928	479.620.568	535.012.496
Material de limpeza e velas	0	0	0
Vestuário e calçados	162.340	337.473	499.813
Produtos Alimentícios	442.759	2.074.289	2.517.048
Editorial e gráfico	98.818	820.534	919.351
Têxtil	18	1.307.689	1.307.707
Mineral não metálico	7.286.605	7.842.868	15.129.473
Mobiliário	67.919	1.251.559	1.319.478
Beneficiamento de borracha	57.714	5.583.038	5.640.752
Ótico	1.388.643	12.853.854	14.242.497
Brinquedos	32.391	25.105.269	25.137.660
Isqueiros, canetas e barbeadores descartáveis	31.722.943	36.692.239	68.415.182
Naval	27.559	3.049.736	3.077.295
DIVERSOS	1.625.105	99.409	1.724.513
TOTAIS	380.260.417	2.324.742.448	2.705.002.862

OBS.: Tributação efetivada sobre os valores faturados na saída dos produtos.

(*) Inclusive bens de informática.

Fonte: CGPRO/SAP

SETOR INDUSTRIAIS
MOVIMENTAÇÃO DO ICMS DO POLO INDUSTRIAL DE MANAUS - 2014

(Valores em US\$ 1,00)

SUBSETORES	ICMS Recolhido	ICMS Restituído	ICMS Devido
Eletroeletrônico(*)	94.604.145	1.178.559.376	1.273.163.521
Relojoeiro	16.067.876	22.120.770	38.188.645
Duas rodas	87.091.754	184.623.037	271.714.790
Termoplástico	11.151.515	103.463.415	114.614.930
Bebidas	5.951.794	5.935.446	11.887.240
Metalúrgico	15.870.059	82.954.243	98.824.302
Mecânico	3.651.229	172.276.879	175.928.108
Madeireiro	138.353	111.766	250.120
Papel e papelão	1.895.441	8.167.325	10.062.767
Químico	63.196.011	479.320.273	542.516.285
Material de limpeza e velas	77	719	797
Vestuário e calçados	157.531	379.959	537.490
Produtos Alimentícios	3.126.642	2.552.227	5.678.869
Editorial e gráfico	158.318	798.030	956.349
Têxtil	737.502	1.969.125	2.706.628
Mineral não metálico	2.555.967	2.628.565	5.184.532
Mobiliário	24.942	1.436.301	1.461.243
Beneficiamento de borracha	39.098	6.280.688	6.319.786
Ótico	1.801.711	12.791.728	14.593.439
Brinquedos	67	30.897.323	30.897.390
Isqueiros, canetas e barbeadores descartáveis	28.824.362	34.788.480	63.612.842
Naval	12.702	2.776.284	2.788.985
DIVERSOS	219.937	276.553	496.489
TOTAIS	337.277.033	2.335.108.512	2.672.385.547

OBS.: Tributação efetivada sobre os valores faturados na saída dos produtos.

(*) Inclusive bens de informática.

Fonte: CGPRO/SAP

SETOR INDUSTRIAIS
MOVIMENTAÇÃO DO ICMS DO POLO INDUSTRIAL DE MANAUS - 2015

(Valores em US\$ 1,00)

SUBSETORES	ICMS Recolhido	ICMS Restituído	ICMS Devido
Eletroeletrônico(*)	45.493.170	949.401.800	994.894.970
Relojoeiro	9.243.617	13.311.282	22.554.899
Duas rodas	56.807.135	129.730.863	186.537.998
Termoplástico	8.167.676	72.689.927	80.857.603
Bebidas	4.463.090	4.431.931	8.895.021
Metalúrgico	20.724.518	75.405.186	96.129.705
Mecânico	1.689.649	101.807.492	103.497.141
Madeireiro	21.802	66.221	88.023
Papel e papelão	1.040.529	2.832.009	3.872.539
Químico	41.456.049	352.527.655	393.983.704
Material de limpeza e velas	401	3.715	4.116
Vestuário e calçados	152.784	305.185	457.970
Produtos Alimentícios	371.542	1.817.364	2.188.906
Editorial e gráfico	100.309	819.994	920.303
Têxtil	0	1.524.022	1.524.022
Mineral não metálico	1.401.755	1.504.332	2.906.087
Mobiliário	6.102	1.120.903	1.127.005
Beneficiamento de borracha	16.775	6.441.333	6.458.108
Ótico	2.412.925	9.046.214	11.459.139
Brinquedos	0	11.227.787	11.227.787
Isqueiros, canetas e barbeadores descartáveis	14.706.532	17.597.133	32.303.665
Naval	33.540	3.734.844	3.768.384
DIVERSOS	3.676.507	374.750	4.051.256
TOTAIS	211.986.407	1.757.721.942	1.969.708.351

OBS.: Tributação efetivada sobre os valores faturados na saída dos produtos.

(*) Inclusive bens de informática.

Fonte: CGPRO/SAP

SETOR INDUSTRIAIS
MOVIMENTAÇÃO DO ICMS DO POLO INDUSTRIAL DE MANAUS - 2016

(Valores em US\$ 1,00)

SUBSETORES	ICMS Recolhido	ICMS Restituído	ICMS Devido
Eletroeletrônico(*)	57.365.196	783.746.839	841.112.034
Relojoeiro	9.895.054	13.297.662	23.192.716
Duas rodas	45.724.210	107.606.259	153.330.469
Termoplástico	7.610.263	74.720.560	82.330.823
Bebidas	4.484.388	2.944.842	7.429.230
Metalúrgico	17.882.696	78.578.676	96.461.373
Mecânico	2.569.033	61.908.936	64.477.969
Madeireiro	22.508	86.546	109.054
Papel e papelão	1.219.710	4.256.497	5.476.208
Químico	41.491.143	344.009.532	385.500.675
Material de limpeza e velas	744	6.889	7.633
Vestuário e calçados	83.265	179.299	262.564
Produtos Alimentícios	302.624	1.655.249	1.957.873
Editorial e gráfico	467.964	768.018	1.235.983
Têxtil	0	722.705	722.705
Mineral não metálico	1.888.747	2.323.706	4.212.454
Mobiliário	326.287	730.001	1.056.289
Beneficiamento de borracha	1.639.749	4.700.122	6.339.871
Ótico	1.210.518	11.205.060	12.415.578
Brinquedos	449.921	619.165	1.069.086
Isqueiros, canetas e barbeadores descartáveis	20.940.633	25.171.565	46.112.198
Naval	67.296	4.168.198	4.235.494
DIVERSOS	74.411	319.965	394.376
TOTAIS	215.716.360	1.523.726.291	1.739.442.655

OBS.: Tributação efetivada sobre os valores faturados na saída dos produtos.

(*) Inclusive bens de informática.

Fonte: CGPRO/SAP

SETOR INDUSTRIAIS
MOVIMENTAÇÃO DO ICMS DO POLO INDUSTRIAL DE MANAUS - 2017

(Valores em US\$ 1,00)

SUBSETORES	ICMS Recolhido	ICMS Restituído	ICMS Devido
Eletroeletrônico(*)	81.294.957	999.726.120	1.081.021.077
Relojoeiro	19.914.780	13.265.576	33.180.356
Duas rodas	46.569.824	114.112.661	160.682.485
Termoplástico	7.662.328	81.395.155	89.057.483
Bebidas	3.655.316	3.938.481	7.593.797
Metalúrgico	28.228.626	84.478.780	112.707.405
Mecânico	3.360.527	78.557.882	81.918.409
Madeireiro	29.762	88.278	118.039
Papel e papelão	4.633.008	36.381.831	41.014.839
Químico	47.693.171	334.662.970	382.356.141
Material de limpeza e velas	240	2.221	2.461
Vestuário e calçados	128.726	332.851	461.577
Produtos Alimentícios	291.917	1.519.601	1.811.518
Editorial e gráfico	129.434	885.080	1.014.514
Têxtil	0	970.894	970.894
Mineral não metálico	539.697	1.500.901	2.040.598
Mobiliário	304.882	931.658	1.236.539
Beneficiamento de borracha	102.803	6.342.081	6.444.884
Ótico	1.146.589	10.613.293	11.759.883
Brinquedos	9.575	2.547.044	2.556.619
Isqueiros, canetas e barbeadores descartáveis	22.765.032	27.424.103	50.189.134
Naval	34.363	333.716	368.078
DIVERSOS	163.925	261.649	425.574
TOTAIS	268.659.482	1.800.272.826	2.068.932.304

OBS.: Tributação efetivada sobre os valores faturados na saída dos produtos.

(*) Inclusive bens de informática.

Fonte: CGPRO/SAP

SETOR INDUSTRIAIS
MOVIMENTAÇÃO DO ICMS DO POLO INDUSTRIAL DE MANAUS - 2018()**

(Valores em US\$ 1,00)

SUBSETORES	ICMS Recolhido	ICMS Restituído	ICMS Devido
Eletroeletrônico(*)	68.098.034	970.371.854	1.038.469.888
Relojoeiro	5.766.590	6.898.617	12.665.207
Duas rodas	36.043.761	89.067.508	125.111.269
Termoplástico	6.775.056	56.511.326	63.286.382
Bebidas	4.137.970	6.493.146	10.631.116
Metalúrgico	18.607.856	59.984.404	78.592.259
Mecânico	5.860.127	58.220.473	64.080.600
Madeireiro	2.500	23.139	25.639
Papel e papelão	837.936	26.577.936	27.415.873
Químico	46.514.090	345.757.153	392.271.243
Material de limpeza e velas	0	0	0
Vestuário e calçados	66.072	161.325	227.397
Produtos Alimentícios	231.065	1.266.478	1.497.544
Editorial e gráfico	70.993	407.173	478.166
Têxtil	0	553.935	553.935
Mineral não metálico	326.259	740.667	1.066.926
Mobiliário	327.948	436.179	764.127
Beneficiamento de borracha	25.709	86.180.909	86.206.618
Ótico	771.947	7.145.462	7.917.409
Brinquedos	498.803	6.187.908	6.686.711
Isqueiros, canetas e barbeadores descartáveis	12.504.418	14.998.472	27.502.891
Naval	44.061	4.089.369	4.133.430
DIVERSOS	118.601	239.978	358.579
TOTAIS	207.629.796	1.742.313.411	1.949.943.209

OBS.: Tributação efetivada sobre os valores faturados na saída dos produtos.

(*) Inclusive bens de informática.

(**) Dados parciais.

Fonte: CGPRO/SAP