



Indicadores de Desempenho do
Polo Industrial de Manaus
2016 - 2021



SUFRAMA

MINISTÉRIO DA
ECONOMIA



PÁTRIA AMADA
BRASIL
GOVERNO FEDERAL

SUMÁRIO

Página

1. ÍNDICES UTILIZADOS PARA APURAÇÃO DOS INDICADORES INDUSTRIAIS	3
2. PRINCIPAIS CUSTOS DE PRODUÇÃO x FATURAMENTO E RECEITA TOTAL EM R\$ E US\$	4
3. IMPORTAÇÃO DE INSUMOS DO PIM EM R\$ E US\$	5
4. EXPORTAÇÃO DE PRODUTOS DO PIM EM R\$ E US\$	6
5. GRÁFICO 1 - IMPORTAÇÃO E EXPORTAÇÃO	7
6. BALANÇA COMERCIAL	8
7. AQUISIÇÃO DE INSUMOS DO PIM - MÊS/MÊS DE 2016 A 2021 EM R\$ E US\$	9
8. FATURAMENTO DO PIM - MÊS/MÊS DE 2016 A 2021 EM R\$ E US\$	10
9. GRÁFICO 2 - AQUISIÇÃO DE INSUMOS DE PRODUÇÃO E FATURAMENTO 2016 A 2021 EM R\$ E US\$	11
10. RECEITA DO POLO INDUSTRIAL DE MANAUS - MÊS/MÊS DE 2016 A 2021 EM R\$ E US\$	12
11. INVESTIMENTOS REALIZADOS PELAS EMPRESAS DO PIM, POR SUBSETORES DE ATIVIDADE	13
12. AQUISIÇÃO DE INSUMOS E FATURAMENTO DO PIM - 2016 A 2021 EM R\$ E US\$	14
13. GRÁFICO 3 - AQUISIÇÃO DE INSUMOS DE PRODUÇÃO 2016 A 2021 EM R\$ E US\$	15
14. AQUISIÇÃO DE INSUMOS E FATURAMENTO POR SUBSETOR - 2016 A 2021 EM R\$ E US\$	16
15. FATURAMENTO POR SUBSETORES DE ATIVIDADES (EM R\$ E US\$)	27
16. GRÁFICO 4 - PARTICIPAÇÃO DOS SUBSETORES DE ATIVIDADES NO FATURAMENTO DO PIM	29
17. FATURAMENTO MENSAL DOS SUBSETORES	30
18. CAPA 2 - PRINCIPAIS PRODUTOS , INSUMOS E PRODUTOS EXPORTADOS	43
19. PRODUÇÃO, VENDA E FATURAMENTO DOS PRINCIPAIS PRODUTOS (2020 E 2021)	44
20. PRODUÇÃO MENSAL DOS PRINCIPAIS PRODUTOS POR GRUPO	46
21. PRODUÇÃO, VENDA E FATURAMENTO DOS PRINCIPAIS COMPONENTES E INSUMOS(2020 A 2021)	63
22. PRINCIPAIS PRODUTOS PRODUZIDOS E EXPORTADOS	65
23. CAPA 3 - MÃO-DE-OBRA	67
24. SALÁRIOS, ENCARGOS E BENEFÍCIOS SOCIAIS X MÃO-DE-OBRA OCUPADA - 2016 EM R\$ E US\$	68
25. PARTICIPAÇÃO DOS DISPÊNDIOS COM MÃO-DE-OBRA NO FATURAMENTO DO PIM - 2016 A 2021	80
26. SALÁRIOS X MÃO-DE-OBRA OCUPADA - 2016 EM R\$ E US\$	81
27. MOVIMENTAÇÃO DA MÃO-DE-OBRA DO PIM - 2016 A 2021	93
28. EVOLUÇÃO POR TIPO DE MÃO-DE-OBRA EMPREGADA - 2016/2021	94
29. EVOLUÇÃO DA MÃO-DE-OBRA DO PIM MÊS/MÊS DE 2016 A 2021	96
30. GRÁFICO 5 - COMPARATIVO DA EVOLUÇÃO DA MÃO-DE-OBRA DO POLO INDUSTRIAL DE MANAUS	97
31. EVOLUÇÃO DA MÃO-DE-OBRA POR SUBSETORES DE ATIVIDADES	98
32. CRESCIMENTO DA MÃO-DE-OBRA DO PIM POR SUBSETORES DE ATIVIDADES	99
33. EVOLUÇÃO DA MÃO-DE-OBRA - POR FAIXA SALARIAL	100
34. CAPA 4 - DADOS ICM'S	101
35. MOVIMENTAÇÃO DO ICMS POR SUBSETORES DE ATIVIDADE - 2016 A 2021 EM R\$ E US\$	102

SETOR INDUSTRIAL
ÍNDICES UTILIZADOS PARA APURAÇÃO DOS INDICADORES INDUSTRIAIS

MESES	ÍNDICE GERAL DE PREÇOS DO MERCADO - IGP-M (NÚMERO ÍNDICE MENSAIS)		DÓLAR COMERCIAL VENDA (PTAX) (COTAÇÕES MÉDIAS MENSAIS)	
	2020	2021	2020	2021
JANEIRO	762,733	958,844	4,2850	5,3900
FEVEREIRO	762,423	983,063	4,4703	5,5302
MARÇO	771,908	1.011,948	5,1981	5,6973
ABRIL	778,101	1.027,211	5,4264	5,4036
MAIO	780,280	1.069,289	5,4257	5,2322
JUNHO	792,429	1.075,733	5,4754	5,0022
JULHO	810,083	1.084,095	5,2027	5,1216
AGOSTO	832,313	1.091,290	5,4713	5,1433
SETEMBRO	868,442	1.084,312	5,6407	5,4394
OUTUBRO	896,505	1.091,283	5,7718	5,6430
NOVEMBRO	925,887	1.091,483	5,3317	5,6199
DEZEMBRO	934,758	1.100,988	5,1967	5,5800

OBSERVAÇÃO: DADOS FORNECIDOS PELA FUNDAÇÃO GETÚLIO VARGAS - FGVDADOS

FONTE: CGPRO/SAP

SETOR INDUSTRIAL
PRINCIPAIS CUSTOS DE PRODUÇÃO x FATURAMENTO E RECEITA TOTAL

(Valores Nominais em R\$ 1,00)

ANO	SALÁRIOS (A)	ENCARGOS E BENEF. SOCIAIS (B)	ICMS RECOLHIDO (*) (C)	AQUISIÇÃO DE INSUMOS (D)	TOTAL (A+B+C+D) (E)	FATURAMENTO (F)	% (E/F)	RECEITA TOTAL (G)	% (E/G)
2016	2.387.529.337	2.717.589.818	730.519.443	30.710.439.524	36.546.078.122	75.365.620.272	48,49	88.803.843.799	41,15
2017	2.479.992.191	2.745.820.367	858.417.992	37.793.820.261	43.878.050.811	82.131.780.863	53,42	100.986.943.37	43,45
2018	2.556.032.678	3.567.285.919	952.457.590	50.493.311.294	57.569.087.481	94.043.024.045	61,22	112.577.723.34	51,14
2019	2.682.637.922	2.916.884.446	1.226.014.273	53.256.156.441	60.081.693.082	104.830.204.469	57,31	112.623.484.28	53,35
2020	2.718.658.392	2.971.827.623	1.320.334.354	65.946.595.442	72.957.415.811	120.262.416.678	60,67	127.619.120.87	57,17
2021(**)	3.037.775.136	3.768.633.944	1.340.325.092	97.582.404.435	105.729.138.607	158.625.309.560	66,65	179.419.552.09	58,93

(Valores em US\$ 1,00)

ANO	SALÁRIOS (A)	ENCARGOS E BENEF. SOCIAIS (B)	ICMS RECOLHIDO (*) (C)	AQUISIÇÃO DE INSUMOS (D)	TOTAL (A+B+C+D) (E)	FATURAMENTO (F)	% (E/F)	RECEITA TOTAL (G)	% (E/G)
2016	698.375.605	793.756.025	215.716.361	8.982.126.352	10.689.974.343	22.136.722.576	48,29	26.083.340.644	40,98
2017	776.539.415	859.305.975	268.673.617	11.830.947.314	13.735.466.321	25.704.695.687	53,44	31.503.866.043	43,60
2018	699.658.757	963.934.406	260.213.613	13.740.919.798	15.664.726.574	25.693.196.527	60,97	30.610.950.712	51,17
2019	679.240.586	737.302.874	308.970.262	13.493.864.058	15.219.377.780	26.477.880.036	57,48	28.461.810.154	53,47
2020	522.803.765	570.728.966	249.943.086	12.600.348.582	13.943.824.399	22.931.698.764	60,81	24.332.809.641	57,30
2021(**)	563.566.504	698.387.410	248.804.153	18.106.482.404	19.617.240.471	29.401.729.406	66,72	33.233.015.203	59,03

FONTE: CGPRO/SAP

(*) Tributação efetivada sobre os valores faturados na saída dos produtos

(**) Até Dezembro - Dados Parciais

SETOR INDUSTRIAL

IMPORTAÇÃO DE INSUMOS DO POLO INDUSTRIAL DE MANAUS

(Valores Nominais em R\$ 1,00)

MESES	IMPORTAÇÃO					
	2016	2017	2018	2019	2020	2021(*)
JANEIRO	1.668.250.830	2.051.317.309	2.828.745.304	3.122.967.819	3.646.129.949	4.052.497.253
FEVEREIRO	1.399.975.752	1.596.319.441	2.162.737.917	2.645.185.822	2.874.306.341	4.581.723.561
MARÇO	1.828.852.014	1.891.295.000	2.615.097.254	2.500.248.429	3.392.068.558	6.103.750.013
ABRIL	965.077.690	1.468.606.035	2.652.333.990	2.847.537.055	2.352.598.687	6.205.441.648
MAIO	1.234.264.048	2.005.209.182	2.542.479.216	3.214.429.900	3.054.104.585	6.315.077.679
JUNHO	1.736.722.889	1.961.575.661	2.106.182.073	3.023.370.232	3.334.016.061	5.476.702.715
JULHO	1.147.158.550	1.831.811.942	2.894.436.730	3.172.320.955	3.287.944.534	5.440.509.928
AGOSTO	1.652.136.315	2.364.694.406	4.699.568.322	3.210.265.743	3.445.218.390	6.443.918.632
SETEMBRO	1.602.163.025	2.089.662.950	2.905.005.057	2.886.480.420	4.761.824.235	5.425.050.926
OUTUBRO	1.639.916.743	1.710.842.999	2.390.199.282	3.336.798.901	6.191.695.917	5.988.950.360
NOVEMBRO	1.999.167.024	2.371.908.123	3.097.838.899	2.667.744.266	4.664.456.470	6.120.286.518
DEZEMBRO	1.449.380.989	2.201.627.158	1.801.661.019	1.872.219.568	3.624.905.085	4.435.887.129
TOTAIS	18.323.065.869	23.544.870.206	32.696.285.063	34.499.569.110	44.629.268.812	66.589.796.362
CRESC.ANO/ANO	0,00 %	28,50 %	38,87 %	5,52 %	29,36 %	49,21 %

(Valores em US\$ 1,00)

MESES	IMPORTAÇÃO					
	2016	2017	2018	2019	2020	2021(*)
JANEIRO	412.708.631	659.100.122	889.458.637	834.638.752	850.905.472	751.854.778
FEVEREIRO	351.841.104	516.608.233	666.894.208	710.383.989	642.978.400	828.491.476
MARÇO	513.967.910	604.324.834	792.597.822	650.006.091	652.559.312	1.071.340.813
ABRIL	279.716.448	462.815.465	767.146.986	730.849.816	433.546.861	1.148.390.267
MAIO	343.375.726	618.300.139	680.680.878	803.306.235	562.895.955	1.206.964.122
JUNHO	541.170.039	593.051.052	546.322.389	782.526.719	608.908.219	1.094.858.805
JULHO	354.170.593	585.767.441	771.171.164	841.687.704	631.968.888	1.062.267.637
AGOSTO	504.916.205	758.498.334	1.154.117.957	775.052.087	629.689.176	1.252.876.292
SETEMBRO	503.745.645	660.032.517	717.001.939	694.700.462	844.190.302	997.362.012
OUTUBRO	475.903.753	522.714.024	643.027.974	833.345.546	1.072.749.561	1.061.306.107
NOVEMBRO	617.980.533	725.132.413	801.987.962	629.036.611	874.853.512	1.089.038.331
DEZEMBRO	460.515.677	664.441.575	464.178.136	458.877.345	697.539.801	794.961.851
TOTAIS	5.360.012.264	7.370.786.149	8.894.586.052	8.744.411.357	8.502.785.459	12.359.712.491
CRESC.ANO/ANO	0,00 %	37,51 %	20,67 %	-1,69 %	-2,76 %	45,36 %

(*) Até Dezembro - Dados Parciais

Fonte: CGPRO/SAP

SETOR INDUSTRIAL
EXPORTAÇÃO DE PRODUTOS DO POLO INDUSTRIAL DE MANAUS

(Valores Nominais em R\$ 1,00)

MESES	EXPORTAÇÃO					
	2016	2017	2018	2019	2020	2021(*)
JANEIRO	149.374.683	119.543.102	171.395.755	80.921.164	156.578.885	155.100.256
FEVEREIRO	179.001.547	109.324.757	136.796.180	95.840.260	143.907.673	217.762.447
MARÇO	148.939.496	106.290.991	140.289.430	143.616.410	150.532.617	239.448.456
ABRIL	141.374.299	101.526.562	166.432.479	148.145.642	95.271.456	158.036.287
MAIO	128.500.634	118.282.570	159.331.453	167.756.246	94.003.490	184.542.522
JUNHO	128.166.232	144.885.526	150.866.430	133.770.908	158.666.425	184.594.645
JULHO	92.004.186	142.980.394	157.948.973	139.640.890	174.067.025	201.191.354
AGOSTO	134.656.934	166.140.443	256.170.311	202.046.910	177.974.241	201.612.383
SETEMBRO	117.336.000	152.962.173	153.841.691	138.939.158	213.428.932	227.601.100
OUTUBRO	113.232.236	98.141.635	209.865.262	217.055.776	206.150.185	198.459.406
NOVEMBRO	129.293.902	150.985.364	171.343.205	131.429.504	260.687.167	283.963.912
DEZEMBRO	96.991.940	125.331.465	129.826.727	99.438.053	224.417.054	175.555.298
TOTAIS	1.558.872.089	1.536.394.982	2.004.107.896	1.698.600.921	2.055.685.150	2.427.868.066
CRESC.ANO/ANO	0,00 %	-1,44 %	30,44 %	-15,24 %	21,02 %	18,11 %

(Valores em US\$ 1,00)

MESES	EXPORTAÇÃO					
	2016	2017	2018	2019	2020	2021(*)
JANEIRO	36.953.808	38.409.890	53.892.952	21.626.844	36.541.163	28.775.558
FEVEREIRO	44.986.566	35.380.180	42.181.986	25.738.602	32.191.950	39.376.957
MARÇO	41.856.925	33.963.123	42.519.679	37.336.906	28.959.161	42.028.409
ABRIL	40.975.682	31.995.009	48.138.046	38.023.110	17.557.028	29.246.481
MAIO	35.749.237	36.472.070	42.656.739	41.923.340	17.325.597	35.270.540
JUNHO	39.937.128	43.803.823	39.133.230	34.623.384	28.978.052	36.902.692
JULHO	28.405.121	45.721.538	42.082.693	37.049.851	33.457.056	39.282.910
AGOSTO	41.153.062	53.291.135	62.910.194	48.780.036	32.528.694	39.199.032
SETEMBRO	36.892.313	48.314.015	37.970.602	33.439.027	37.837.313	41.843.053
OUTUBRO	32.859.989	29.985.223	56.459.407	54.208.380	35.716.793	35.169.131
NOVEMBRO	39.967.203	46.158.778	44.358.403	30.990.216	48.893.818	50.528.286
DEZEMBRO	30.817.507	37.824.495	33.448.428	24.372.072	43.184.531	31.461.523
TOTAIS	450.554.541	481.319.279	545.752.359	428.111.768	393.171.156	449.084.572
CRESC.ANO/ANO	0,00 %	6,83 %	13,39 %	-21,56 %	-8,16 %	14,22 %

(*) Até Dezembro - Dados Parciais

Fonte: CGPRO/SAP

EXPORTAÇÃO X IMPORTAÇÃO DO POLO INDUSTRIAL DE MANAUS – (JAN A DEZ)

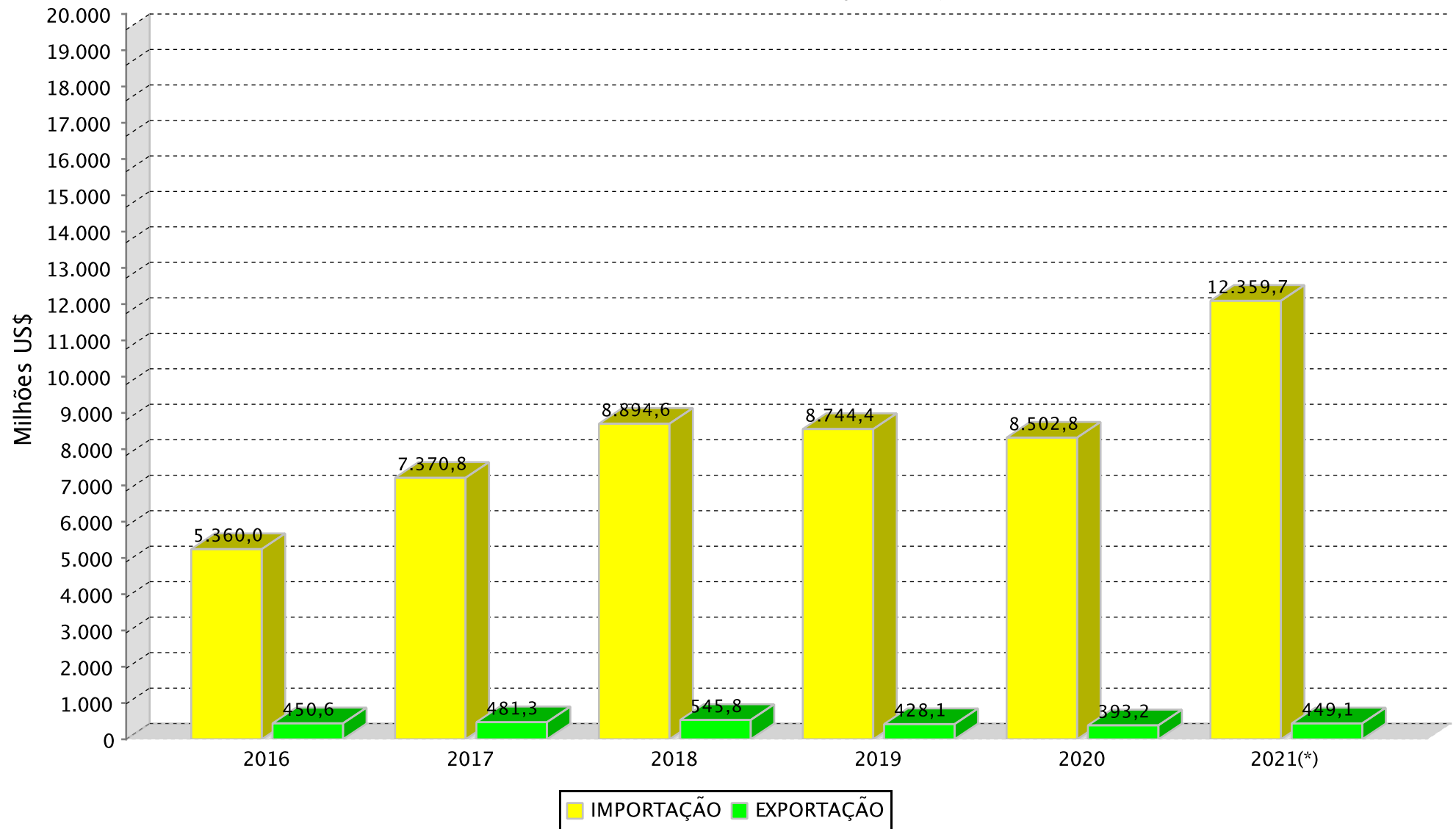

(*) Dados Parciais

SETOR INDUSTRIAL
BALANÇA COMERCIAL DO POLO INDUSTRIAL DE MANAUS - PIM

(Valores Nominais em R\$ 1.000,00)

ANOS	MERCADO EXTERNO		SALDO (C=A-B)	MERCADO INTERNO		SALDO (F=D-E)	SALDO FINAL (G=C+F)
	EXPORTAÇÃO (A)	IMPORTAÇÃO (B)		EXPORTAÇÃO (D)	IMPORTAÇÃO (E)		
2016	1.558.872	18.323.066	-16.764.194	73.806.748	12.387.374	61.419.374	44.655.180
2017	1.536.395	23.544.870	-22.008.475	80.595.386	14.248.950	66.346.436	44.337.961
2018	2.004.108	32.696.285	-30.692.177	92.038.916	17.797.026	74.241.890	43.549.713
2019	1.698.601	34.499.569	-32.800.968	103.131.604	18.756.587	84.375.017	51.574.049
2020	2.055.685	44.629.269	-42.573.584	118.206.732	21.317.327	96.889.405	54.315.821
2021(*)	2.427.868	66.589.796	-64.161.928	156.197.441	30.992.608	125.204.833	61.042.905

(Valores em US\$ 1.000,00)

ANOS	MERCADO EXTERNO		SALDO (C=A-B)	MERCADO INTERNO		SALDO (F=D-E)	SALDO FINAL (G=C+F)
	EXPORTAÇÃO (A)	IMPORTAÇÃO (B)		EXPORTAÇÃO (D)	IMPORTAÇÃO (E)		
2016	450.555	5.360.012	-4.909.457	21.686.168	3.622.114	18.064.054	13.154.597
2017	481.319	7.370.786	-6.889.467	25.223.376	4.460.161	20.763.215	13.873.748
2018	545.752	8.894.586	-8.348.834	25.147.444	4.846.334	20.301.110	11.952.276
2019	428.112	8.744.411	-8.316.299	26.049.768	4.749.453	21.300.315	12.984.016
2020	393.171	8.502.785	-8.109.614	22.538.528	4.097.563	18.440.965	10.331.351
2021(*)	449.085	12.359.712	-11.910.627	28.952.645	5.746.770	23.205.875	11.295.248

(*) Até Dezembro - Dados Parciais

FONTE: CGPRO/SAP

SETOR INDUSTRIAL

AQUISIÇÃO DE INSUMOS DO POLO INDUSTRIAL DE MANAUS - PIM

(Valores Nominais em R\$ 1,00)

MESES	ANOS					
	2016	2017	2018	2019	2020	2021(*)
JANEIRO	2.761.621.160	3.206.748.907	4.292.039.988	4.693.313.686	5.559.879.620	5.744.206.611
FEVEREIRO	2.299.073.815	2.679.112.032	3.367.199.955	4.095.917.375	4.632.907.994	6.459.478.103
MARÇO	2.849.734.696	3.034.259.451	3.973.268.727	3.829.196.127	5.223.173.951	8.826.389.156
ABRIL	1.900.294.219	2.436.535.166	4.007.474.292	4.447.627.470	3.320.767.992	9.720.732.674
MAIO	2.251.585.076	3.137.560.715	3.964.769.164	4.715.827.208	4.182.837.233	8.726.429.890
JUNHO	2.717.940.735	2.937.940.500	3.146.419.980	4.810.645.301	4.889.088.689	7.977.407.844
JULHO	2.086.569.549	2.937.370.185	4.456.886.127	4.708.583.739	5.178.780.408	8.127.390.668
AGOSTO	2.901.151.336	3.697.271.458	6.506.694.124	4.872.086.233	5.331.232.325	9.104.089.092
SETEMBRO	2.705.097.469	3.304.669.286	4.524.931.263	4.464.935.179	6.906.393.765	8.291.302.452
OUTUBRO	2.750.651.571	3.015.358.161	4.073.384.267	5.325.532.429	8.479.265.314	8.742.049.340
NOVEMBRO	3.105.445.141	3.769.189.152	5.215.788.609	4.155.162.635	6.821.486.392	8.898.146.740
DEZEMBRO	2.381.274.757	3.637.805.248	2.964.454.798	3.137.329.059	5.420.781.759	6.964.781.865
TOTAIS	30.710.439.524	37.793.820.261	50.493.311.294	53.256.156.441	65.946.595.442	97.582.404.435
CRESC. ANO/ANO	0,00 %	23,07 %	33,60 %	5,47 %	23,83 %	47,97 %

(Valores em US\$ 1,00)

MESES	ANOS					
	2016	2017	2018	2019	2020	2021(*)
JANEIRO	683.197.556	1.030.346.980	1.349.570.791	1.254.326.559	1.297.521.498	1.065.715.512
FEVEREIRO	577.801.914	867.026.548	1.038.297.858	1.099.988.553	1.036.375.186	1.168.036.979
MARÇO	800.869.712	969.535.868	1.204.239.779	995.501.398	1.004.823.676	1.549.223.168
ABRIL	550.777.989	767.847.966	1.159.100.565	1.141.529.560	611.965.206	1.798.936.389
MAIO	626.397.295	967.457.283	1.061.461.010	1.178.514.859	770.930.430	1.667.831.866
JUNHO	846.921.580	888.239.358	816.149.611	1.245.119.914	892.918.999	1.594.779.866
JULHO	644.201.775	939.297.194	1.187.458.004	1.249.292.581	995.402.466	1.586.885.088
AGOSTO	886.632.846	1.185.935.161	1.597.911.131	1.176.264.180	974.399.562	1.770.087.121
SETEMBRO	850.525.851	1.043.799.522	1.116.825.763	1.074.593.304	1.224.385.939	1.524.304.602
OUTUBRO	798.238.942	921.282.665	1.095.850.062	1.330.019.837	1.469.085.089	1.549.184.714
NOVEMBRO	959.952.130	1.152.304.846	1.350.296.065	979.760.112	1.279.420.521	1.583.328.305
DEZEMBRO	756.608.762	1.097.873.924	763.759.159	768.953.201	1.043.120.011	1.248.168.793
TOTAIS	8.982.126.352	11.830.947.315	13.740.919.798	13.493.864.058	12.600.348.583	18.106.482.403
CRESC. ANO/ANO	0,00 %	31,72 %	16,14 %	-1,80 %	-6,62 %	43,70 %

(*) Até Dezembro - Dados Parciais

Fonte: CGPRO/SAP

SETOR INDUSTRIAL
FATURAMENTO DO POLO INDUSTRIAL DE MANAUS - PIM

(Valores Nominais em R\$ 1,00)

MESES	ANOS					
	2016	2017	2018	2019	2020	2021
JANEIRO	5.026.719.728	5.996.148.307	7.233.378.341	7.568.281.493	9.022.812.295	10.372.430.043
FEVEREIRO	5.599.500.504	5.843.229.143	7.266.744.925	8.574.940.993	8.325.021.720	11.270.007.159
MARÇO	6.346.660.958	6.847.905.331	8.187.831.063	8.440.191.085	9.149.901.168	14.339.500.576
ABRIL	5.645.218.876	6.133.854.021	7.539.455.081	8.251.009.754	3.825.588.841	12.383.992.578
MAIO	6.127.045.838	6.737.734.877	7.218.361.930	9.021.511.644	7.113.617.917	12.960.025.117
JUNHO	6.217.268.569	6.112.891.426	6.946.719.269	7.414.438.813	9.067.924.304	12.874.914.659
JULHO	5.859.364.167	6.154.615.939	7.598.277.652	8.207.938.560	10.923.288.451	13.465.031.274
AGOSTO	6.973.160.218	7.523.550.768	9.131.531.035	8.996.846.037	11.646.439.830	14.020.294.097
SETEMBRO	6.545.560.442	7.554.232.048	7.874.333.962	9.529.340.609	13.051.898.883	15.031.671.416
OUTUBRO	6.843.084.581	7.848.985.702	9.396.835.834	11.115.655.326	14.856.955.165	14.986.311.324
NOVEMBRO	7.650.558.073	8.559.940.270	8.744.295.899	10.026.353.737	13.220.331.306	14.831.269.448
DEZEMBRO	6.531.478.318	6.818.693.031	6.905.259.054	7.683.696.418	10.058.636.798	12.089.861.869
TOTAIS	75.365.620.272	82.131.780.863	94.043.024.045	104.830.204.469	120.262.416.678	158.625.309.560
CRESC. ANO/ANO	0,00 %	8,98 %	14,50 %	11,47 %	14,72 %	31,90 %

(Valores em US\$ 1,00)

MESES	ANOS					
	2016	2017	2018	2019	2020	2021
JANEIRO	1.243.560.370	1.926.597.149	2.274.432.708	2.022.685.275	2.105.673.814	1.924.384.053
FEVEREIRO	1.407.263.258	1.891.012.668	2.240.747.741	2.302.863.088	1.862.295.980	2.037.902.275
MARÇO	1.783.621.661	2.188.108.810	2.481.612.130	2.194.252.199	1.760.239.543	2.516.894.068
ABRIL	1.636.200.474	1.933.018.411	2.180.671.916	2.117.706.933	704.995.732	2.291.804.089
MAIO	1.704.561.368	2.077.560.013	1.932.523.541	2.254.532.461	1.311.096.802	2.476.974.335
JUNHO	1.937.326.614	1.848.135.030	1.801.908.920	1.919.049.284	1.656.120.887	2.573.850.438
JULHO	1.809.004.065	1.968.091.564	2.024.425.879	2.177.749.684	2.099.542.247	2.629.067.337
AGOSTO	2.131.096.305	2.413.250.824	2.242.517.445	2.172.101.892	2.128.642.156	2.725.933.563
SETEMBRO	2.058.028.751	2.386.049.289	1.943.512.183	2.293.463.444	2.313.879.285	2.763.479.688
OUTUBRO	1.985.862.788	2.398.101.345	2.528.001.892	2.776.068.361	2.574.059.248	2.655.734.773
NOVEMBRO	2.364.932.944	2.616.918.456	2.263.778.160	2.364.148.488	2.479.571.489	2.639.062.874
DEZEMBRO	2.075.263.978	2.057.852.129	1.779.064.011	1.883.258.926	1.935.581.580	2.166.641.912
TOTAIS	22.136.722.576	25.704.695.688	25.693.196.526	26.477.880.035	22.931.698.763	29.401.729.405
CRESC. ANO/ANO	0,00 %	16,12 %	-0,04 %	3,05 %	-13,39 %	28,21 %

(*) Até Dezembro - Dados Parciais

FONTE: CGPRO/SAP.

AQUISIÇÃO DE INSUMOS DE PRODUÇÃO E FATURAMENTO DO POLO
INDUSTRIAL DE MANAUS – (JAN A DEZ)

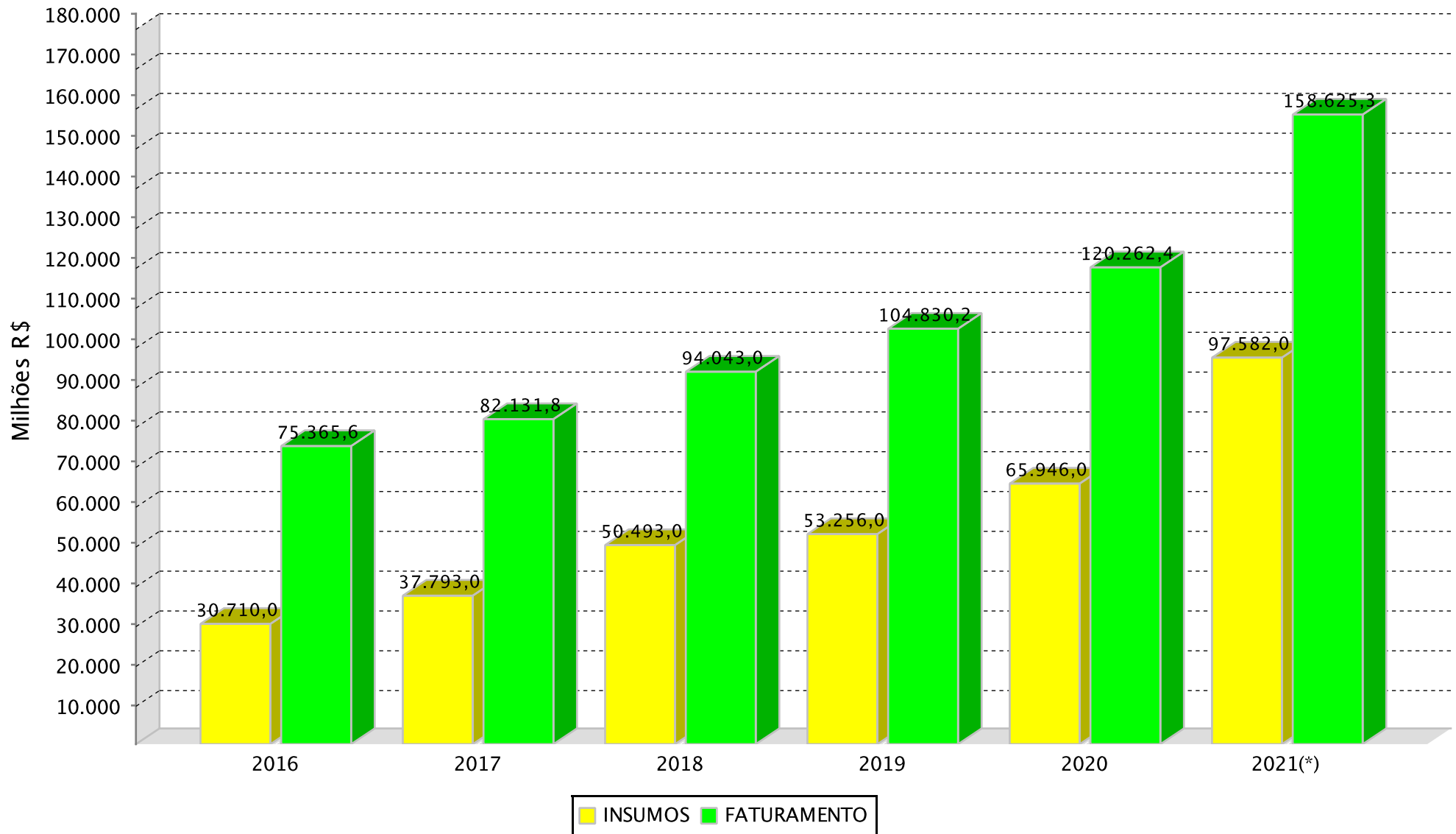

(*)Dados parciais.

SETOR INDUSTRIAL
RECEITA DO POLO INDUSTRIAL DE MANAUS - PIM (*)

(Valores Nominais em R\$ 1,00)

MESES	ANOS					
	2016	2017	2018	2019	2020	2021
JANEIRO	6.470.125.388	6.681.204.387	8.606.439.033	9.357.290.736	9.436.046.709	11.537.656.160
FEVEREIRO	6.143.088.840	6.397.585.298	7.818.907.250	9.047.822.902	8.837.898.359	11.800.803.557
MARÇO	6.978.934.024	7.426.052.891	8.877.165.411	8.848.730.180	10.045.131.182	15.170.834.596
ABRIL	6.249.073.020	7.537.535.796	8.731.321.840	8.752.437.205	4.493.750.323	13.365.772.617
MAIO	7.970.754.137	7.279.143.126	9.871.185.628	9.592.555.229	7.570.700.161	14.184.466.461
JUNHO	6.836.826.845	7.124.836.942	8.005.725.062	7.994.513.889	9.442.415.319	14.060.989.371
JULHO	6.472.973.542	6.758.621.329	8.493.241.815	8.607.304.401	11.604.017.414	15.180.463.252
AGOSTO	7.476.137.994	8.146.952.475	12.242.751.264	9.531.300.802	12.126.703.600	15.743.787.137
SETEMBRO	10.328.139.219	8.899.843.334	11.934.061.747	9.995.619.816	13.669.082.609	17.042.411.119
OUTUBRO	8.266.560.150	8.745.753.089	10.378.320.738	11.735.237.618	15.749.685.407	17.531.566.163
NOVEMBRO	8.281.006.590	9.904.484.079	9.804.597.124	10.718.757.206	13.912.023.638	17.406.351.409
DEZEMBRO	7.330.224.050	16.084.930.630	7.814.006.430	8.441.914.302	10.731.666.157	16.394.450.252
TOTAIS	88.803.843.799	100.986.943.376	112.577.723.342	112.623.484.286	127.619.120.878	179.419.552.094
CRESC. ANO/ANO	0,00 %	13,72 %	11,48 %	0,04 %	13,31 %	40,59 %

(Valores em US\$ 1,00)

MESES	ANOS					
	2016	2017	2018	2019	2020	2021
JANEIRO	1.600.644.547	2.146.709.632	2.706.172.070	2.500.812.662	2.202.111.251	2.140.567.006
FEVEREIRO	1.543.877.567	2.070.415.954	2.411.010.561	2.429.858.981	1.977.025.783	2.133.883.685
MARÇO	1.961.311.307	2.372.844.099	2.690.539.314	2.300.462.805	1.932.462.088	2.662.811.261
ABRIL	1.811.220.515	2.375.373.691	2.525.401.122	2.246.403.471	828.127.363	2.473.494.081
MAIO	2.217.486.198	2.244.501.596	2.642.746.206	2.397.239.842	1.395.340.723	2.710.994.698
JUNHO	2.130.383.536	2.154.080.585	2.076.604.343	2.069.187.775	1.724.516.075	2.810.961.051
JULHO	1.998.448.145	2.161.237.314	2.262.873.156	2.283.710.374	2.230.383.727	2.964.007.976
AGOSTO	2.284.813.421	2.613.212.880	3.006.569.564	2.301.134.911	2.216.420.887	3.061.028.355
SETEMBRO	3.247.331.935	2.811.068.646	2.945.518.251	2.405.684.673	2.423.295.444	3.133.141.729
OUTUBRO	2.398.955.324	2.672.090.770	2.792.047.763	2.930.805.329	2.728.730.276	3.106.781.174
NOVEMBRO	2.559.816.566	3.027.968.230	2.538.275.591	2.527.412.687	2.609.303.531	3.097.270.665
DEZEMBRO	2.329.051.584	4.854.362.647	2.013.192.773	2.069.096.643	2.065.092.493	2.938.073.522
TOTAIS	26.083.340.645	31.503.866.044	30.610.950.714	28.461.810.153	24.332.809.641	33.233.015.203
CRESC. ANO/ANO	0,00 %	20,78 %	-2,83 %	-7,02 %	-14,51 %	36,58 %

(*) Corresponde ao valor de todas receitas geradas pelas empresas, quer sejam operacionais, financeiras, de assistência técnica, receitas recuperadas e outras.

(**) Até Dezembro - Dados Parciais

FONTE: CGPRO/SAP

SETOR INDUSTRIAL

INVESTIMENTOS PRODUTIVOS REALIZADOS PELAS EMPRESAS ATIVAS DO PIM

SUBSETORES	2016	2017	2018	2019	2020	2021(*)
	INVESTIMENTO EM US\$ 1.00	INVESTIMENTO EM US\$ 1.00	INVESTIMENTO EM US\$ 1.00	INVESTIMENTO EM US\$ 1.00	INVESTIMENTO EM US\$ 1.00	INVESTIMENTO EM US\$ 1.00
	TOTAL	TOTAL	TOTAL	TOTAL	TOTAL	TOTAL
Sem subsetor(Polo)	0	538.635	116.972	0	0	249.920
Eletroeletrônico	2.090.189.229	2.628.443.528	2.673.394.765	2.747.088.877	2.241.627.532	2.097.063.647
Relojoeiro	77.139.745	87.284.855	85.951.378	73.630.377	52.250.698	50.854.933
Duas rodas	1.536.886.497	1.590.480.980	1.430.936.258	1.294.635.465	1.009.417.837	1.016.531.252
Termoplástico	1.108.502.329	1.511.504.326	1.477.356.095	1.415.673.786	1.153.908.332	1.243.419.351
Bebidas	95.463.668	85.767.348	76.732.828	63.776.732	46.987.835	46.951.285
Metalúrgico	443.956.393	456.980.162	471.791.349	461.918.404	364.756.896	421.095.336
Mecânico	372.970.720	355.620.433	326.078.896	281.099.914	285.121.677	283.924.734
Madeireiro	26.343.812	28.586.932	24.802.876	23.413.777	18.826.153	20.618.814
Papel e papelão	126.782.826	150.254.411	188.819.465	198.132.794	165.576.535	142.678.784
Couros e similares	0	0	0	3.423.987	2.609.426	2.513.619
Químico	1.084.666.795	1.224.042.081	1.143.748.131	983.108.335	749.639.272	734.840.150
Material de limpeza e velas	539.486	578.744	505.852	467.780	354.952	342.589
Vestuário e calçados	29.289.392	30.499.416	26.149.403	24.078.579	18.099.204	16.949.731
Produtos Alimentícios	28.226.124	30.811.394	41.426.384	73.829.942	102.979.316	118.664.064
Editorial e gráfico	43.552.819	40.217.660	33.279.134	49.648.460	37.397.286	36.758.360
Têxtil	14.247.652	1.840.580	1.258.261	894.047	683.062	1.560.046
Mineral não metálico	564.663.574	61.120.174	42.233.848	43.497.387	36.955.936	61.058.556
Mobiliário	17.226.357	18.787.091	26.941.409	16.163.207	20.426.908	24.000.250
Beneficiamento de borracha	42.004.379	23.149.833	22.417.109	29.783.537	20.550.795	1.373.783
Ótico	49.147.774	29.508.682	58.380.149	55.345.314	43.381.474	41.721.312
Brinquedos	10.106.970	9.662.631	7.221.240	6.743.242	8.719.784	14.853.732
Isqueiros, canetas e	632.573.976	734.453.571	688.632.278	675.457.854	548.823.838	553.113.618
Naval	23.653.023	26.432.572	25.099.920	25.077.881	19.913.093	18.992.935
DIVERSOS	6.605.284	14.949.050	5.888.242	5.641.650	2.093.514	1.583.928
TOTAIS	8.424.738.824	9.141.515.089	8.879.162.242	8.552.531.328	6.951.101.355	6.951.714.729

Obs.: Os Investimentos Totais = média mensal

(*) Até Dezembro - Dados Parciais

Fonte: CGPRO/SAP

SETOR INDUSTRIAL

AQUISIÇÃO DE INSUMOS E FATURAMENTO DO POLO INDUSTRIAL DE MANAUS - PIM

ANO	AQUISIÇÃO DE INSUMOS						TOTAL (R\$ 1,00)	FATURAMENTO						TOTAL (R\$ 1,00)
	REGIONAL	%	NACIONAL	%	EXTERIOR	%		REGIONAL	%	NACIONAL	%	EXTERIOR	%	
2016	7.049.206.252	22,95	5.338.167.403	17,38	18.323.065.869	59,66	30.710.439.524	7.734.256.138	10,26	66.072.492.045	87,67	1.558.872.089	2,07	75.365.620.272
2017	8.013.091.036	21,20	6.235.859.019	16,50	23.544.870.206	62,30	37.793.820.261	8.684.454.463	10,57	71.910.931.418	87,56	1.536.394.982	1,87	82.131.780.863
2018	9.946.332.967	19,70	7.850.693.264	15,55	32.696.285.063	64,75	50.493.311.294	10.450.760.950	11,11	81.588.155.199	86,76	2.004.107.896	2,13	94.043.024.045
2019	11.091.395.050	20,83	7.665.192.281	14,39	34.499.569.110	64,78	53.256.156.441	11.743.710.492	11,20	91.387.893.056	87,18	1.698.600.921	1,62	104.830.204.469
2020	12.267.283.935	18,60	9.050.042.695	13,72	44.629.268.812	67,67	65.946.595.442	12.532.723.583	10,42	105.674.007.945	87,87	2.055.685.150	1,71	120.262.416.678
2021(*)	16.988.837.914	17,41	14.003.770.159	14,35	66.589.796.362	68,24	97.582.404.435	17.824.718.658	11,24	138.372.722.836	87,23	2.427.868.066	1,53	158.625.309.560

ANO	AQUISIÇÃO DE INSUMOS						TOTAL (US\$ 1,00)	FATURAMENTO						TOTAL (US\$ 1,00)
	REGIONAL	%	NACIONAL	%	EXTERIOR	%		REGIONAL	%	NACIONAL	%	EXTERIOR	%	
2016	2.059.267.883	22,93	1.562.846.204	17,40	5.360.012.265	59,67	8.982.126.352	2.262.585.060	10,22	19.423.582.974	87,74	450.554.542	2,04	22.136.722.576
2017	2.509.545.820	21,21	1.950.615.344	16,49	7.370.786.150	62,30	11.830.947.314	2.719.006.119	10,58	22.504.370.286	87,55	481.319.282	1,87	25.704.695.687
2018	2.718.362.655	19,78	2.127.971.090	15,49	8.894.586.053	64,73	13.740.919.798	2.858.244.807	11,12	22.289.199.360	86,75	545.752.360	2,12	25.693.196.527
2019	2.807.029.741	20,80	1.942.422.959	14,39	8.744.411.357	64,80	13.493.864.058	2.969.178.738	11,21	23.080.589.528	87,17	428.111.771	1,62	26.477.880.036
2020	2.356.784.567	18,70	1.740.778.556	13,82	8.502.785.460	67,48	12.600.348.582	2.402.139.769	10,48	20.136.387.839	87,81	393.171.155	1,71	22.931.698.764
2021(*)	3.149.155.380	17,39	2.597.614.534	14,35	12.359.712.490	68,26	18.106.482.404	3.306.171.383	11,24	25.646.473.451	87,23	449.084.572	1,53	29.401.729.406

(*) Até Dezembro - Dados Parciais

Fonte: CGPRO/SAP

AQUISIÇÃO DE INSUMOS DE PRODUÇÃO
POLO INDUSTRIAL DE MANAUS – (JAN A DEZ DE 2016 A 2021)

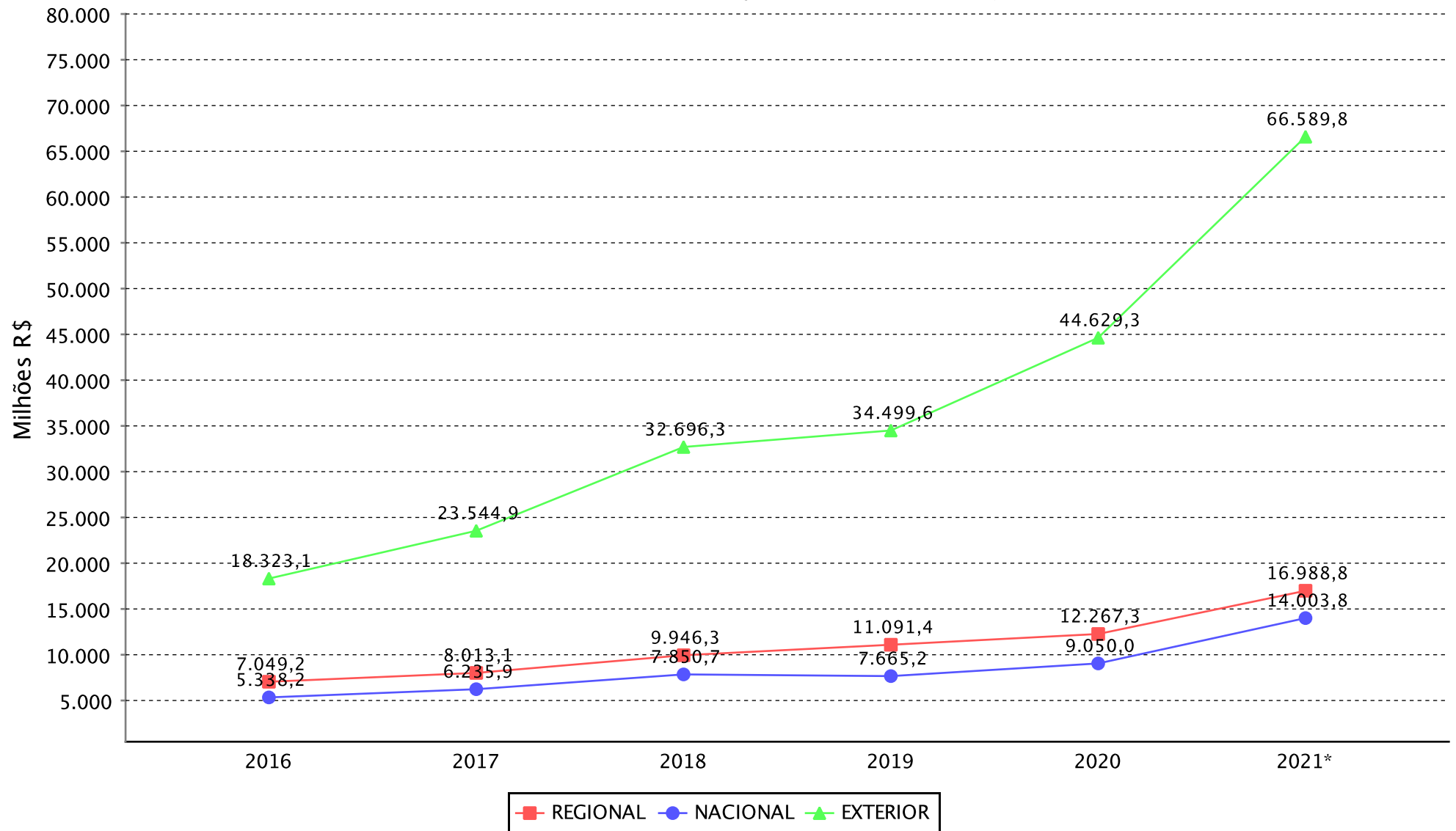

(*)Dados parciais.

SETOR INDUSTRIAL

AQUISIÇÃO DE INSUMOS E FATURAMENTO DO SUBSETOR ELETROELETRÔNICO(*)

ANO	AQUISIÇÃO DE INSUMOS						TOTAL (R\$ 1,00)	FATURAMENTO						TOTAL (R\$ 1,00)
	REGIONAL	%	NACIONAL	%	EXTERIOR	%		REGIONAL	%	NACIONAL	%	EXTERIOR	%	
2016	2.579.221.364	17,75	910.586.207	6,27	11.040.246.988	75,98	14.530.054.559	2.398.023.124	7,07	31.376.934.024	92,54	132.439.726	0,39	33.907.396.874
2017	3.461.628.944	17,56	1.397.694.570	7,09	14.852.069.588	75,35	19.711.393.102	2.950.038.572	7,29	37.351.375.816	92,33	151.198.341	0,37	40.452.612.729
2018	4.499.630.691	17,03	1.728.592.559	6,54	20.190.982.958	76,43	26.419.206.208	3.773.548.616	8,10	42.599.927.697	91,39	242.130.878	0,52	46.615.607.191
2019	4.549.053.481	17,24	1.310.667.580	4,97	20.520.782.742	77,79	26.380.503.803	3.955.109.276	7,76	46.641.387.832	91,49	383.696.417	0,75	50.980.193.525
2020	6.099.792.116	16,78	1.755.433.499	4,83	28.504.474.764	78,40	36.359.700.379	4.412.358.789	7,22	56.397.960.772	92,23	336.443.868	0,55	61.146.763.429
2021(**)	7.043.645.350	14,76	2.428.947.448	5,09	38.237.794.104	80,15	47.710.386.902	6.667.907.403	8,55	71.049.014.616	91,08	288.158.955	0,37	78.005.080.974

ANO	AQUISIÇÃO DE INSUMOS						TOTAL (US\$ 1,00)	FATURAMENTO						TOTAL (US\$ 1,00)
	REGIONAL	%	NACIONAL	%	EXTERIOR	%		REGIONAL	%	NACIONAL	%	EXTERIOR	%	
2016	758.043.088	17,77	267.604.536	6,27	3.241.220.111	75,96	4.266.867.735	700.579.608	7,04	9.214.824.910	92,57	38.622.635	0,39	9.954.027.153
2017	1.083.282.503	17,54	437.558.258	7,08	4.656.290.334	75,38	6.177.131.095	922.646.044	7,29	11.694.215.782	92,34	47.217.614	0,37	12.664.079.440
2018	1.227.811.716	16,99	474.348.946	6,56	5.525.469.735	76,45	7.227.630.397	1.034.170.168	8,09	11.686.516.342	91,41	64.420.858	0,50	12.785.107.368
2019	1.153.426.037	17,25	331.123.287	4,95	5.202.229.334	77,80	6.686.778.658	1.002.869.625	7,78	11.791.093.532	91,47	96.200.221	0,75	12.890.163.378
2020	1.163.181.501	16,85	335.004.286	4,85	5.404.850.417	78,30	6.903.036.204	844.091.470	7,26	10.714.136.234	92,18	64.394.765	0,55	11.622.622.469
2021(**)	1.303.641.985	14,74	450.731.877	5,10	7.090.041.547	80,16	8.844.415.409	1.236.775.488	8,56	13.160.161.663	91,08	52.568.207	0,36	14.449.505.358

FONTE: CGPRO/SAP

(*) Inclusive Bens de Informática produzidos pelo Polo.

(**) Até Dezembro - Dados Parciais

SETOR INDUSTRIAL
AQUISIÇÃO DE INSUMOS E FATURAMENTO DO SUBSETOR RELOJOEIRO

ANO	AQUISIÇÃO DE INSUMOS						TOTAL (R\$ 1,00)	FATURAMENTO						TOTAL (R\$ 1,00)
	REGIONAL	%	NACIONAL	%	EXTERIOR	%		REGIONAL	%	NACIONAL	%	EXTERIOR	%	
2016	12.539.578	3,07	59.374.308	14,53	336.628.791	82,40	408.542.677	36.045.040	2,84	1.231.392.899	97,11	592.798	0,05	1.268.030.737
2017	13.451.109	2,39	122.615.116	21,79	426.682.628	75,82	562.748.853	48.581.352	3,82	1.221.582.237	96,15	311.135	0,02	1.270.474.724
2018	11.957.766	1,94	74.736.498	12,12	530.082.063	85,94	616.776.327	53.992.098	4,44	1.160.876.771	95,55	68.916	0,01	1.214.937.785
2019	14.209.395	2,18	100.332.634	15,40	536.763.939	82,41	651.305.968	36.858.990	2,94	1.217.401.058	97,05	97.290	0,01	1.254.357.338
2020	19.583.179	3,49	183.676.142	32,75	357.525.211	63,75	560.784.532	29.062.727	3,06	915.218.423	96,38	5.303.953	0,56	949.585.103
2021(*)	61.900.939	6,36	265.835.530	27,32	645.138.839	66,31	972.875.308	49.814.314	4,45	1.069.092.072	95,53	159.232	0,01	1.119.065.618

ANO	AQUISIÇÃO DE INSUMOS						TOTAL (US\$ 1,00)	FATURAMENTO						TOTAL (US\$ 1,00)
	REGIONAL	%	NACIONAL	%	EXTERIOR	%		REGIONAL	%	NACIONAL	%	EXTERIOR	%	
2016	3.697.294	3,10	18.492.795	15,48	97.243.993	81,42	119.434.082	10.576.236	2,85	360.871.279	97,11	170.121	0,05	371.617.636
2017	4.198.453	2,37	38.683.024	21,87	133.970.230	75,75	176.851.707	14.905.911	3,76	381.906.412	96,22	94.885	0,02	396.907.208
2018	3.256.033	1,94	20.391.555	12,13	144.454.920	85,93	168.102.508	14.283.134	4,32	316.547.483	95,68	17.918	0,01	330.848.535
2019	3.605.353	2,18	25.498.282	15,44	136.043.831	82,38	165.147.466	9.302.609	2,94	307.401.238	97,06	24.139	0,01	316.727.986
2020	3.683.390	3,32	35.454.919	31,96	71.803.679	64,72	110.941.988	5.549.640	3,08	173.812.902	96,40	941.003	0,52	180.303.545
2021(*)	11.427.740	6,35	49.171.900	27,34	119.239.519	66,30	179.839.159	9.269.793	4,47	198.269.900	95,52	29.373	0,01	207.569.066

FONTE: CGPRO/SAP

(*) Até Dezembro - Dados Parciais

SETOR INDUSTRIAL
AQUISIÇÃO DE INSUMOS E FATURAMENTO DO SUBSETOR DUAS RODAS

ANO	AQUISIÇÃO DE INSUMOS						TOTAL (R\$ 1,00)	FATURAMENTO						TOTAL (R\$ 1,00)
	REGIONAL	%	NACIONAL	%	EXTERIOR	%		REGIONAL	%	NACIONAL	%	EXTERIOR	%	
2016	2.584.674.350	44,45	958.919.594	16,49	2.271.708.299	39,06	5.815.302.243	1.608.474.597	15,26	8.533.429.456	80,97	397.335.870	3,77	10.539.239.923
2017	2.720.291.011	44,70	1.051.169.486	17,27	2.314.709.489	38,03	6.086.169.986	1.637.184.898	15,06	8.701.932.505	80,05	531.356.840	4,89	10.870.474.243
2018	3.194.112.622	41,63	1.361.926.299	17,75	3.116.685.858	40,62	7.672.724.779	1.893.838.253	14,60	10.541.200.872	81,28	533.212.860	4,11	12.968.251.985
2019	3.969.493.817	39,75	1.698.173.955	17,00	4.319.147.162	43,25	9.986.814.934	2.338.902.493	15,40	12.535.675.963	82,56	309.211.926	2,04	15.183.790.382
2020	3.447.579.903	38,43	1.413.936.458	15,76	4.110.033.945	45,81	8.971.550.306	2.274.768.383	15,52	11.933.662.614	81,44	444.733.748	3,04	14.653.164.745
2021(*)	5.905.120.691	42,76	2.142.535.276	15,51	5.762.172.754	41,73	13.809.828.721	3.130.319.795	15,66	16.150.590.787	80,81	704.514.731	3,53	19.985.425.313

ANO	AQUISIÇÃO DE INSUMOS						TOTAL (US\$ 1,00)	FATURAMENTO						TOTAL (US\$ 1,00)
	REGIONAL	%	NACIONAL	%	EXTERIOR	%		REGIONAL	%	NACIONAL	%	EXTERIOR	%	
2016	754.014.852	44,68	280.596.919	16,63	652.990.096	38,69	1.687.601.867	469.591.175	15,22	2.498.596.198	81,00	116.407.677	3,77	3.084.595.050
2017	852.682.752	44,71	329.589.636	17,28	724.939.261	38,01	1.907.211.649	513.053.323	15,07	2.725.902.144	80,05	166.240.644	4,88	3.405.196.111
2018	874.950.649	41,64	373.384.254	17,77	852.642.923	40,58	2.100.977.826	517.979.047	14,61	2.881.288.911	81,25	146.935.223	4,14	3.546.203.181
2019	1.006.237.761	39,70	430.640.621	16,99	1.097.812.028	43,31	2.534.690.410	590.651.003	15,40	3.166.547.993	82,55	78.520.796	2,05	3.835.719.792
2020	665.986.268	38,38	275.241.964	15,86	794.240.833	45,77	1.735.469.065	440.647.754	15,61	2.297.345.754	81,39	84.522.732	2,99	2.822.516.240
2021(*)	1.095.475.558	42,78	397.990.419	15,54	1.067.277.935	41,68	2.560.743.912	580.199.835	15,63	3.001.568.841	80,85	130.604.481	3,52	3.712.373.157

FONTE: CGPRO/SAP

(*) Até Dezembro - Dados Parciais

SETOR INDUSTRIAL
AQUISIÇÃO DE INSUMOS E FATURAMENTO DO SUBSETOR TERMOPLÁSTICO

ANO	AQUISIÇÃO DE INSUMOS						TOTAL (R\$ 1,00)	FATURAMENTO						TOTAL (R\$ 1,00)
	REGIONAL	%	NACIONAL	%	EXTERIOR	%		REGIONAL	%	NACIONAL	%	EXTERIOR	%	
2016	237.957.889	11,82	718.744.669	35,70	1.056.455.775	52,48	2.013.158.333	885.352.834	20,26	3.468.531.964	79,39	15.107.714	0,35	4.368.992.512
2017	244.778.111	8,38	828.808.254	28,37	1.847.519.720	63,25	2.921.106.085	1.088.580.227	23,12	3.597.019.118	76,39	23.115.447	0,49	4.708.714.792
2018	391.753.275	12,85	697.713.216	22,88	1.959.442.928	64,27	3.048.909.419	1.214.681.542	21,04	4.546.607.443	78,76	11.577.992	0,20	5.772.866.977
2019	396.147.916	12,49	675.386.428	21,29	2.100.880.120	66,22	3.172.414.464	1.332.357.590	19,30	5.549.457.972	80,37	22.984.983	0,33	6.904.800.545
2020	410.550.825	9,52	893.842.601	20,73	3.007.377.683	69,75	4.311.771.109	1.301.107.456	14,68	7.529.320.481	84,92	35.445.247	0,40	8.865.873.184
2021(*)	765.286.943	6,95	1.672.766.464	15,20	8.569.719.830	77,85	11.007.773.237	1.763.843.405	13,37	11.406.230.924	86,48	18.749.318	0,14	13.188.823.647

ANO	AQUISIÇÃO DE INSUMOS						TOTAL (US\$ 1,00)	FATURAMENTO						TOTAL (US\$ 1,00)
	REGIONAL	%	NACIONAL	%	EXTERIOR	%		REGIONAL	%	NACIONAL	%	EXTERIOR	%	
2016	69.872.570	11,79	210.961.384	35,59	311.905.893	52,62	592.739.847	260.496.549	20,34	1.015.558.786	79,31	4.427.700	0,35	1.280.483.035
2017	76.306.638	8,41	258.468.218	28,49	572.524.595	63,10	907.299.451	340.919.156	23,11	1.126.828.870	76,40	7.250.251	0,49	1.474.998.277
2018	111.137.690	13,35	191.835.074	23,04	529.536.764	63,61	832.509.528	334.581.476	21,31	1.232.640.427	78,50	3.059.539	0,19	1.570.281.442
2019	100.416.546	12,55	170.169.551	21,27	529.409.512	66,18	799.995.609	337.058.668	19,30	1.403.209.707	80,36	5.821.276	0,33	1.746.089.651
2020	77.849.677	9,49	170.608.012	20,80	571.868.488	69,71	820.326.177	248.603.550	14,72	1.434.216.735	84,90	6.552.427	0,39	1.689.372.712
2021(*)	143.014.346	6,97	309.018.891	15,05	1.601.084.330	77,98	2.053.117.567	326.916.675	13,35	2.118.108.971	86,51	3.510.496	0,14	2.448.536.142

FONTE: CGPRO/SAP

(*) Até Dezembro - Dados Parciais

SETOR INDUSTRIAL
AQUISIÇÃO DE INSUMOS E FATURAMENTO DO SUBSETOR METALÚRGICO

ANO	AQUISIÇÃO DE INSUMOS						TOTAL (R\$ 1,00)	FATURAMENTO						TOTAL (R\$ 1,00)
	REGIONAL	%	NACIONAL	%	EXTERIOR	%		REGIONAL	%	NACIONAL	%	EXTERIOR	%	
2016	208.709.887	13,12	1.038.375.297	65,27	343.848.977	21,61	1.590.934.161	741.235.664	17,22	3.545.493.625	82,35	18.902.105	0,44	4.305.631.394
2017	225.518.515	12,50	1.135.597.600	62,97	442.322.915	24,53	1.803.439.030	805.866.237	16,91	3.950.159.744	82,88	9.868.944	0,21	4.765.894.925
2018	267.507.414	11,83	1.389.886.948	61,48	603.420.863	26,69	2.260.815.225	1.029.529.835	18,13	4.598.117.594	80,96	51.938.439	0,91	5.679.585.868
2019	320.853.810	11,74	1.746.862.310	63,93	664.734.256	24,33	2.732.450.376	1.121.125.568	13,92	6.926.943.588	86,00	6.652.744	0,08	8.054.721.900
2020	334.958.933	11,07	2.081.205.106	68,77	610.008.896	20,16	3.026.172.935	1.231.756.532	12,57	8.417.345.198	85,92	148.155.396	1,51	9.797.257.126
2021(*)	626.376.599	11,60	3.664.333.369	67,89	1.106.899.626	20,51	5.397.609.594	1.778.330.138	13,40	11.344.825.151	85,51	143.324.995	1,08	13.266.480.284

ANO	AQUISIÇÃO DE INSUMOS						TOTAL (US\$ 1,00)	FATURAMENTO						TOTAL (US\$ 1,00)
	REGIONAL	%	NACIONAL	%	EXTERIOR	%		REGIONAL	%	NACIONAL	%	EXTERIOR	%	
2016	61.361.701	13,22	302.525.402	65,17	100.321.363	21,61	464.208.466	217.633.713	17,21	1.041.095.391	82,35	5.527.321	0,44	1.264.256.425
2017	70.628.078	12,53	354.000.522	62,82	138.904.339	24,65	563.532.939	252.627.691	16,94	1.235.390.947	82,85	3.072.033	0,21	1.491.090.671
2018	72.508.482	11,86	374.666.787	61,27	164.347.632	26,88	611.522.901	279.801.535	18,11	1.251.132.680	80,97	14.235.102	0,92	1.545.169.317
2019	80.630.619	11,65	443.723.624	64,11	167.798.184	24,24	692.152.427	283.209.305	13,89	1.753.346.993	86,02	1.683.401	0,08	2.038.239.699
2020	64.175.537	11,14	394.872.430	68,56	116.889.551	20,30	575.937.518	236.119.903	12,61	1.608.290.828	85,90	27.825.082	1,49	1.872.235.813
2021(*)	116.036.825	11,57	681.867.894	67,96	205.417.851	20,47	1.003.322.570	330.974.262	13,44	2.105.369.200	85,47	27.013.587	1,10	2.463.357.049

FONTE: CGPRO/SAP

(*) Até Dezembro - Dados Parciais

SETOR INDUSTRIAL
AQUISIÇÃO DE INSUMOS E FATURAMENTO DO SUBSETOR MECÂNICO

ANO	AQUISIÇÃO DE INSUMOS						TOTAL (R\$ 1,00)	FATURAMENTO						TOTAL (R\$ 1,00)
	REGIONAL	%	NACIONAL	%	EXTERIOR	%		REGIONAL	%	NACIONAL	%	EXTERIOR	%	
2016	312.303.239	18,54	326.390.474	19,38	1.045.584.306	62,08	1.684.278.019	357.175.648	8,93	3.637.803.494	90,91	6.530.024	0,16	4.001.509.166
2017	313.006.421	15,76	488.128.688	24,58	1.185.084.651	59,67	1.986.219.760	435.559.156	8,66	4.588.653.598	91,23	5.369.994	0,11	5.029.582.748
2018	343.424.277	10,02	301.139.296	8,79	2.782.694.748	81,19	3.427.258.321	507.737.704	10,30	4.416.532.519	89,60	4.882.393	0,10	4.929.152.616
2019	533.512.113	19,46	424.123.303	15,47	1.783.391.001	65,06	2.741.026.417	622.056.490	9,42	5.980.812.469	90,52	4.024.529	0,06	6.606.893.488
2020	474.245.643	15,01	602.751.795	19,08	2.082.041.293	65,91	3.159.038.731	629.951.465	7,99	7.253.454.292	91,94	5.647.030	0,07	7.889.052.787
2021(*)	967.594.841	19,11	718.046.641	14,18	3.378.440.875	66,71	5.064.082.357	888.441.585	7,70	10.649.428.688	92,25	5.963.289	0,05	11.543.833.562

ANO	AQUISIÇÃO DE INSUMOS						TOTAL (US\$ 1,00)	FATURAMENTO						TOTAL (US\$ 1,00)
	REGIONAL	%	NACIONAL	%	EXTERIOR	%		REGIONAL	%	NACIONAL	%	EXTERIOR	%	
2016	92.908.256	18,79	96.271.510	19,47	305.252.917	61,74	494.432.683	105.080.756	8,85	1.080.880.367	90,99	1.907.173	0,16	1.187.868.296
2017	98.069.715	15,78	152.378.611	24,51	371.205.456	59,71	621.653.782	136.368.444	8,69	1.431.989.767	91,21	1.678.020	0,11	1.570.036.231
2018	92.989.667	10,37	82.092.543	9,16	721.563.262	80,47	896.645.472	137.842.013	10,35	1.192.107.225	89,55	1.335.171	0,10	1.331.284.409
2019	134.060.771	19,34	107.336.015	15,49	451.650.032	65,17	693.046.818	155.153.884	9,38	1.498.518.949	90,56	1.016.172	0,06	1.654.689.005
2020	91.102.420	14,75	124.334.787	20,13	402.152.544	65,12	617.589.751	120.586.908	8,01	1.384.092.859	91,92	1.079.324	0,07	1.505.759.091
2021(*)	179.688.214	19,16	133.107.967	14,19	624.955.416	66,64	937.751.597	165.214.751	7,74	1.967.084.657	92,20	1.130.036	0,05	2.133.429.444

FONTE: CGPRO/SAP

(*) Até Dezembro - Dados Parciais

SETOR INDUSTRIAL
AQUISIÇÃO DE INSUMOS E FATURAMENTO DO SUBSETOR MADEIREIRO

ANO	AQUISIÇÃO DE INSUMOS						TOTAL (R\$ 1,00)	FATURAMENTO						TOTAL (R\$ 1,00)
	REGIONAL	%	NACIONAL	%	EXTERIOR	%		REGIONAL	%	NACIONAL	%	EXTERIOR	%	
2016	8.457.781	50,54	5.359.025	32,02	2.918.827	17,44	16.735.633	14.978.051	28,84	2.334.336	4,49	34.622.887	66,67	51.935.274
2017	8.489.518	42,11	6.368.095	31,59	5.302.429	26,30	20.160.042	13.765.740	25,26	2.387.941	4,38	38.345.099	70,36	54.498.780
2018	7.430.735	38,24	6.535.964	33,64	5.464.695	28,12	19.431.394	12.115.197	20,73	355.449	0,61	45.971.075	78,66	58.441.721
2019	8.585.437	42,82	5.321.593	26,54	6.143.493	30,64	20.050.523	12.621.615	20,17	396.556	0,63	49.544.795	79,19	62.562.966
2020	11.671.185	58,18	4.116.394	20,52	4.271.539	21,29	20.059.118	13.279.733	17,98	205.100	0,28	60.360.506	81,74	73.845.339
2021(*)	14.132.093	42,90	12.008.221	36,45	6.804.614	20,65	32.944.928	13.491.993	14,26	844.397	0,89	80.256.784	84,84	94.593.174

ANO	AQUISIÇÃO DE INSUMOS						TOTAL (US\$ 1,00)	FATURAMENTO						TOTAL (US\$ 1,00)
	REGIONAL	%	NACIONAL	%	EXTERIOR	%		REGIONAL	%	NACIONAL	%	EXTERIOR	%	
2016	2.475.711	50,00	1.576.981	31,85	898.419	18,15	4.951.111	4.358.717	29,31	636.514	4,28	9.876.264	66,41	14.871.495
2017	2.657.572	42,01	1.996.033	31,55	1.672.084	26,43	6.325.689	4.315.217	25,28	752.527	4,41	12.000.223	70,31	17.067.967
2018	2.016.377	37,70	1.791.720	33,50	1.540.217	28,80	5.348.314	3.303.859	21,11	110.745	0,71	12.235.333	78,18	15.649.937
2019	2.156.541	42,47	1.352.916	26,64	1.568.755	30,89	5.078.212	3.211.605	20,34	100.403	0,64	12.476.220	79,02	15.788.228
2020	2.261.274	57,84	787.237	20,14	861.253	22,03	3.909.764	2.486.670	17,72	36.905	0,26	11.513.482	82,02	14.037.057
2021(*)	2.613.713	42,64	2.220.418	36,22	1.295.942	21,14	6.130.073	2.493.150	14,31	158.002	0,91	14.765.235	84,78	17.416.387

FONTE: CGPRO/SAP

(*) Até Dezembro - Dados Parciais

SETOR INDUSTRIAL
AQUISIÇÃO DE INSUMOS E FATURAMENTO DO SUBSETOR PAPEL E PAPELÃO

ANO	AQUISIÇÃO DE INSUMOS						TOTAL (R\$ 1,00)	FATURAMENTO						TOTAL (R\$ 1,00)
	REGIONAL	%	NACIONAL	%	EXTERIOR	%		REGIONAL	%	NACIONAL	%	EXTERIOR	%	
2016	66.458.792	37,37	79.794.938	44,87	31.579.072	17,76	177.832.802	261.431.281	81,72	58.489.870	18,28	0	0,00	319.921.151
2017	111.440.007	36,09	156.622.049	50,73	40.681.070	13,18	308.743.126	361.592.696	82,06	79.030.884	17,94	0	0,00	440.623.580
2018	113.747.077	34,25	178.432.674	53,73	39.931.756	12,02	332.111.507	379.334.803	71,95	147.876.625	28,05	5.022	0,00	527.216.450
2019	120.968.842	35,94	163.866.775	48,68	51.758.189	15,38	336.593.806	418.799.044	65,29	222.600.874	34,71	0	0,00	641.399.918
2020	111.669.426	34,04	138.523.432	42,22	77.891.560	23,74	328.084.418	418.724.522	60,79	269.251.256	39,09	834.728	0,12	688.810.506
2021(*)	311.973.407	33,82	521.820.387	56,57	88.573.284	9,60	922.367.078	733.759.483	67,08	352.686.421	32,24	7.366.228	0,67	1.093.812.132

ANO	AQUISIÇÃO DE INSUMOS						TOTAL (US\$ 1,00)	FATURAMENTO						TOTAL (US\$ 1,00)
	REGIONAL	%	NACIONAL	%	EXTERIOR	%		REGIONAL	%	NACIONAL	%	EXTERIOR	%	
2016	19.180.833	36,93	23.341.725	44,94	9.419.822	18,14	51.942.380	76.587.739	81,70	17.152.354	18,30	0	0,00	93.740.093
2017	35.136.418	36,13	49.361.050	50,75	12.764.386	13,12	97.261.854	113.240.417	82,12	24.657.685	17,88	0	0,00	137.898.102
2018	30.163.800	34,11	47.420.642	53,63	10.834.356	12,25	88.418.798	104.488.247	72,59	39.455.938	27,41	1.240	0,00	143.945.425
2019	30.255.195	35,63	41.597.522	48,99	13.059.777	15,38	84.912.494	105.835.557	65,32	56.199.832	34,68	0	0,00	162.035.389
2020	21.677.681	34,64	25.991.306	41,53	14.919.185	23,84	62.588.172	80.047.378	60,62	51.836.153	39,26	154.336	0,12	132.037.867
2021(*)	57.455.319	33,92	95.366.579	56,30	16.571.026	9,78	169.392.924	135.968.609	66,96	65.707.384	32,36	1.387.126	0,68	203.063.119

FONTE: CGPRO/SAP

(*) Até Dezembro - Dados Parciais

SETOR INDUSTRIAL
AQUISIÇÃO DE INSUMOS E FATURAMENTO DO SUBSETOR QUÍMICO(*)

ANO	AQUISIÇÃO DE INSUMOS						TOTAL (R\$ 1,00)	FATURAMENTO						TOTAL (R\$ 1,00)
	REGIONAL	%	NACIONAL	%	EXTERIOR	%		REGIONAL	%	NACIONAL	%	EXTERIOR	%	
2016	351.296.650	12,87	727.496.519	26,65	1.650.612.353	60,48	2.729.405.522	360.024.384	3,10	10.572.226.196	90,90	698.630.456	6,01	11.630.881.036
2017	293.141.536	10,22	614.204.318	21,42	1.960.631.688	68,36	2.867.977.542	281.220.430	2,85	9.027.914.864	91,40	567.881.134	5,75	9.877.016.428
2018	392.748.222	9,77	828.261.263	20,61	2.798.396.419	69,62	4.019.405.904	325.254.897	2,95	9.912.877.684	90,00	776.757.848	7,05	11.014.890.429
2019	606.793.524	12,02	768.377.089	15,22	3.672.151.862	72,75	5.047.322.475	350.382.214	3,69	8.481.349.317	89,28	667.708.434	7,03	9.499.439.965
2020	415.770.565	6,65	1.009.286.731	16,13	4.830.884.134	77,22	6.255.941.430	363.494.922	3,59	9.000.861.363	88,82	769.537.341	7,59	10.133.893.626
2021(**)	497.996.677	5,46	1.468.709.571	16,12	7.146.130.311	78,42	9.112.836.559	491.283.155	3,70	11.874.980.710	89,50	901.467.056	6,79	13.267.730.921

ANO	AQUISIÇÃO DE INSUMOS						TOTAL (US\$ 1,00)	FATURAMENTO						TOTAL (US\$ 1,00)
	REGIONAL	%	NACIONAL	%	EXTERIOR	%		REGIONAL	%	NACIONAL	%	EXTERIOR	%	
2016	103.895.118	13,03	211.444.369	26,52	482.031.796	60,45	797.371.283	104.143.194	3,04	3.120.585.161	91,12	199.914.692	5,84	3.424.643.047
2017	91.299.057	10,20	192.326.898	21,49	611.336.267	68,31	894.962.222	88.119.694	2,85	2.821.026.011	91,37	178.440.986	5,78	3.087.586.691
2018	106.142.125	9,71	224.423.485	20,54	762.236.280	69,75	1.092.801.890	88.607.158	2,96	2.696.472.930	90,00	210.917.853	7,04	2.995.997.941
2019	152.129.373	11,91	194.925.060	15,26	930.202.600	72,83	1.277.257.033	88.234.989	3,69	2.137.368.989	89,29	168.124.176	7,02	2.393.728.154
2020	79.242.874	6,63	190.157.316	15,91	925.772.968	77,46	1.195.173.158	69.390.330	3,59	1.716.078.226	88,73	148.580.486	7,68	1.934.049.042
2021(**)	92.167.732	5,45	272.041.646	16,08	1.327.468.093	78,47	1.691.677.471	90.912.097	3,70	2.200.767.799	89,52	166.686.749	6,78	2.458.366.645

FONTE: CGPRO/SAP

(*) Inclusive CONCENTRADOS para Elaboração de Bebidas não Alcolólicas

(**) Até Dezembro - Dados Parciais

SETOR INDUSTRIAL
AQUISIÇÃO DE INSUMOS E FATURAMENTO DO SUBSETOR ÓTICO

ANO	AQUISIÇÃO DE INSUMOS						TOTAL (R\$ 1,00)	FATURAMENTO						TOTAL (R\$ 1,00)
	REGIONAL	%	NACIONAL	%	EXTERIOR	%		REGIONAL	%	NACIONAL	%	EXTERIOR	%	
2016	2.362.069	4,30	18.101.488	32,94	34.483.967	62,76	54.947.524	3.428.800	0,88	373.437.288	96,17	11.456.613	2,95	388.322.701
2017	5.505.463	12,82	440.695	1,03	36.983.240	86,15	42.929.398	3.245.743	0,97	317.817.026	94,68	14.617.854	4,35	335.680.623
2018	2.528.259	5,00	540.420	1,07	47.495.782	93,93	50.564.461	2.929.165	0,85	325.907.172	94,54	15.888.662	4,61	344.724.999
2019	2.093.733	2,18	43.189.504	45,02	50.650.816	52,80	95.934.053	2.417.550	0,51	459.685.364	97,60	8.870.522	1,88	470.973.436
2020	1.878.782	3,64	609.905	1,18	49.070.827	95,17	51.559.514	1.794.290	0,41	433.692.888	98,47	4.952.017	1,12	440.439.195
2021(*)	3.454.498	5,51	420.982	0,67	58.856.720	93,82	62.732.200	1.976.129	0,41	474.583.986	97,50	10.185.038	2,09	486.745.153

ANO	AQUISIÇÃO DE INSUMOS						TOTAL (US\$ 1,00)	FATURAMENTO						TOTAL (US\$ 1,00)
	REGIONAL	%	NACIONAL	%	EXTERIOR	%		REGIONAL	%	NACIONAL	%	EXTERIOR	%	
2016	694.112	4,44	4.914.260	31,44	10.021.406	64,12	15.629.778	995.225	0,87	109.736.970	96,11	3.444.397	3,02	114.176.592
2017	1.713.248	12,73	137.749	1,02	11.603.958	86,24	13.454.955	1.018.461	0,97	99.847.259	94,70	4.569.364	4,33	105.435.084
2018	691.555	4,96	147.974	1,06	13.114.882	93,98	13.954.411	804.562	0,85	89.077.092	94,53	4.353.613	4,62	94.235.267
2019	530.331	2,14	11.451.900	46,24	12.782.919	51,62	24.765.150	617.864	0,52	115.962.876	97,58	2.255.688	1,90	118.836.428
2020	362.909	3,65	118.766	1,19	9.460.870	95,16	9.942.545	342.063	0,40	83.962.790	98,46	971.804	1,14	85.276.657
2021(*)	639.099	5,48	77.289	0,66	10.948.216	93,86	11.664.604	368.535	0,41	88.035.871	97,52	1.873.973	2,08	90.278.379

FONTE: CGPRO/SAP

OBS: COM A APLICAÇÃO DA NOVA METODOLOGIA OS EQUIPAMENTOS DE GRANDE PORTE DESTE SUBSETOR PASSARAM A FAZER PARTE DO FATURAMENTO DO ELETROELETRÔNICO (EX: MINI-LABORATÓRIOS FOTOGRÁFICOS).

(*) Até Dezembro - Dados Parciais

SETOR INDUSTRIAL

AQUISIÇÃO DE INSUMOS E FATURAMENTO DO SUBSETOR ISQUEIROS, CANETAS E BARBEADORES DESCARTÁVEIS

ANO	AQUISIÇÃO DE INSUMOS						TOTAL (R\$ 1,00)	FATURAMENTO						TOTAL (R\$ 1,00)
	REGIONAL	%	NACIONAL	%	EXTERIOR	%		REGIONAL	%	NACIONAL	%	EXTERIOR	%	
2016	341.303.702	46,85	107.089.775	14,70	280.071.489	38,45	728.464.966	25.201.000	1,25	1.760.555.511	87,31	230.608.719	11,44	2.016.365.230
2017	328.714.416	50,86	85.424.498	13,22	232.165.922	35,92	646.304.836	29.921.670	1,48	1.811.319.904	89,49	182.859.100	9,03	2.024.100.674
2018	329.290.012	48,24	71.382.145	10,46	281.903.694	41,30	682.575.851	108.104.802	4,47	2.002.497.441	82,76	308.998.616	12,77	2.419.600.859
2019	214.016.554	38,03	65.119.813	11,57	283.632.943	50,40	562.769.310	181.777.241	7,79	1.919.136.331	82,26	232.001.909	9,94	2.332.915.481
2020	543.757.591	55,60	85.723.877	8,77	348.530.775	35,64	978.012.243	217.721.836	9,07	1.956.672.227	81,52	225.949.419	9,41	2.400.343.482
2021(*)	201.083.773	26,13	122.902.966	15,97	445.595.534	57,90	769.582.273	240.281.693	9,63	2.026.646.486	81,20	229.068.841	9,18	2.495.997.020

ANO	AQUISIÇÃO DE INSUMOS						TOTAL (US\$ 1,00)	FATURAMENTO						TOTAL (US\$ 1,00)
	REGIONAL	%	NACIONAL	%	EXTERIOR	%		REGIONAL	%	NACIONAL	%	EXTERIOR	%	
2016	92.391.968	44,91	31.451.863	15,29	81.863.287	39,80	205.707.118	7.551.276	1,27	520.341.370	87,52	66.614.420	11,20	594.507.066
2017	103.793.903	51,02	26.782.519	13,17	72.855.603	35,81	203.432.025	9.366.350	1,48	566.509.948	89,49	57.168.727	9,03	633.045.025
2018	89.725.375	48,36	19.644.201	10,59	76.183.760	41,06	185.553.336	29.574.492	4,51	541.161.701	82,54	84.891.238	12,95	655.627.431
2019	53.759.472	37,92	16.326.089	11,52	71.671.091	50,56	141.756.652	45.770.345	7,79	483.372.898	82,25	58.516.850	9,96	587.660.093
2020	111.962.733	57,45	16.479.094	8,46	66.429.525	34,09	194.871.352	40.937.386	8,93	374.317.201	81,65	43.209.594	9,42	458.464.181
2021(*)	37.242.114	26,14	22.743.883	15,96	82.512.965	57,90	142.498.962	44.485.942	9,64	374.376.339	81,16	42.394.511	9,19	461.256.792

FONTE: CGPRO/SAP

(*) Até Dezembro - Dados Parciais

SETOR INDUSTRIAL
FATURAMENTO DO POLO INDUSTRIAL DE MANAUS, POR SUBSETORES DE ATIVIDADES

(Valores Nominais em R\$ 1,00)

SUBSETORES	ANOS											
	2016	TOTAL (%)	2017	TOTAL (%)	2018	TOTAL (%)	2019	TOTAL (%)	2020	TOTAL (%)	2021(*)	TOTAL (%)
Eletroeletrônico	19.950.248.334	26,47	23.764.163.756	28,93	26.039.625.671	27,69	27.437.677.957	26,17	29.578.977.506	24,60	33.604.709.337	21,18
Bens de informática	13.961.825.443	18,53	16.693.055.511	20,32	20.593.200.965	21,90	23.572.190.797	22,49	31.612.156.720	26,29	44.447.340.748	28,02
Relojeiro	1.268.030.737	1,68	1.270.474.724	1,55	1.214.937.785	1,29	1.254.357.338	1,20	949.585.103	0,79	1.119.065.618	0,71
Duas rodas	10.539.239.923	13,98	10.870.474.243	13,24	12.968.251.985	13,79	15.183.790.382	14,48	14.653.164.745	12,18	19.985.425.313	12,60
Termoplástico	4.368.985.846	5,80	4.708.674.154	5,73	5.759.953.329	6,12	6.878.163.547	6,56	8.821.910.840	7,34	13.141.856.711	8,28
Bebidas	680.137.175	0,90	929.184.364	1,13	1.043.344.724	1,11	1.066.239.821	1,02	1.000.634.952	0,83	1.112.538.317	0,70
Metalúrgico	4.305.631.394	5,71	4.765.894.925	5,80	5.679.585.868	6,04	8.054.721.900	7,68	9.797.257.126	8,15	13.266.480.284	8,36
Mecânico	3.996.838.929	5,30	5.025.016.848	6,12	4.924.846.819	5,24	6.603.855.257	6,30	7.888.644.334	6,56	11.543.831.387	7,28
Madeireiro	51.935.274	0,07	54.498.780	0,07	58.441.721	0,06	62.562.966	0,06	73.845.339	0,06	94.593.174	0,06
Papel e papelão	319.921.151	0,42	440.623.580	0,54	527.216.450	0,56	641.399.918	0,61	688.810.506	0,57	1.093.812.132	0,69
Couros e similares	0	0,00	0	0,00	0	0,00	20.993.354	0,02	27.590.211	0,02	57.297.041	0,04
Químico	11.630.881.036	15,43	9.877.016.428	12,03	11.014.890.429	11,71	9.499.439.965	9,06	10.133.893.626	8,43	13.267.730.921	8,36
Vestuário e calçados	18.088.829	0,02	20.330.833	0,02	16.715.305	0,02	16.270.178	0,02	25.871.951	0,02	20.211.929	0,01
Produtos Alimentícios	243.117.776	0,32	228.264.723	0,28	318.405.061	0,34	448.780.543	0,43	701.282.892	0,58	862.713.793	0,54
Editorial e gráfico	70.383.976	0,09	82.069.788	0,10	77.680.014	0,08	83.784.603	0,08	57.856.206	0,05	64.898.047	0,04
Têxtil	65.850.337	0,09	98.270.740	0,12	96.204.465	0,10	168.934.970	0,16	151.016.941	0,13	284.936.110	0,18
Mineral não metálico	196.994.931	0,26	51.276.667	0,06	50.247.067	0,05	62.494.712	0,06	71.934.653	0,06	70.520.454	0,04
Mobiliário	69.784.007	0,09	104.125.674	0,13	130.019.921	0,14	151.857.340	0,14	204.631.283	0,17	205.062.398	0,13
Beneficiamento de borracha	302.546.492	0,40	294.185.758	0,36	255.382.072	0,27	291.829.905	0,28	331.852.831	0,28	516.959.897	0,33
Ótico	388.322.701	0,52	335.680.623	0,41	344.724.999	0,37	470.973.436	0,45	440.439.195	0,37	486.745.153	0,31
Brinquedos	158.530.886	0,21	148.413.713	0,18	132.699.596	0,14	161.131.444	0,15	192.800.287	0,16	227.777.070	0,14
Isqueiros, canetas e barbeadores descartáveis	2.016.365.230	2,68	2.024.100.674	2,46	2.419.600.859	2,57	2.332.915.481	2,23	2.400.343.482	2,00	2.495.997.020	1,57
Naval	197.075.372	0,26	280.438.528	0,34	240.521.415	0,26	153.779.011	0,15	207.052.319	0,17	305.219.363	0,19
DIVERSOS(**)	564.884.493	0,75	65.545.829	0,08	136.527.525	0,15	212.059.644	0,20	250.863.630	0,21	349.587.343	0,22
TOTAIS	75.365.620.272	100,00	82.131.780.863	100,00	94.043.024.045	100,00	104.830.204.469	100,00	120.262.416.678	100,00	158.625.309.560	100,00

(*) Até Dezembro - Dados Parciais

(**) Inclusive artefatos de joalheria, ouriversaria e outras obras de metais preciosos.

FONTE: CGPRO/SAP

SETOR INDUSTRIAL
FATURAMENTO DO POLO INDUSTRIAL DE MANAUS, POR SUBSETORES DE ATIVIDADES

(Valores em US\$ 1,00)

SUBSETORES	ANOS											
	2016	TOTAL (%)	2017	TOTAL (%)	2018	TOTAL (%)	2019	TOTAL (%)	2020	TOTAL (%)	2021(*)	TOTAL (%)
Eletroeletrônico	5.844.090.679	26,40	7.442.378.058	28,95	7.188.785.287	27,98	6.938.611.139	26,21	5.640.030.479	24,59	6.230.312.478	21,19
Bens de informática	4.111.283.044	18,57	5.223.146.046	20,32	5.600.838.302	21,80	5.959.029.206	22,51	5.991.275.289	26,13	8.227.888.224	27,98
Relojeiro	371.617.636	1,68	396.907.208	1,54	330.848.535	1,29	316.727.987	1,20	180.303.546	0,79	207.569.066	0,71
Duas rodas	3.084.595.050	13,93	3.405.196.111	13,25	3.546.203.181	13,80	3.835.719.792	14,49	2.822.516.240	12,31	3.712.373.156	12,63
Termoplástico	1.280.481.100	5,78	1.474.985.617	5,74	1.566.953.764	6,10	1.739.389.353	6,57	1.680.768.815	7,33	2.439.841.195	8,30
Bebidas	201.353.463	0,91	290.387.873	1,13	283.243.716	1,10	270.087.793	1,02	190.164.896	0,83	206.576.385	0,70
Metalúrgico	1.264.256.425	5,71	1.491.090.671	5,80	1.545.169.316	6,01	2.038.239.699	7,70	1.872.235.813	8,16	2.463.357.049	8,38
Mecânico	1.186.523.662	5,36	1.568.604.229	6,10	1.330.095.866	5,18	1.653.912.336	6,25	1.505.679.691	6,57	2.133.429.048	7,26
Madeireiro	14.871.495	0,07	17.067.967	0,07	15.649.937	0,06	15.788.229	0,06	14.037.057	0,06	17.416.387	0,06
Papel e papelão	93.740.093	0,42	137.898.102	0,54	143.945.424	0,56	162.035.389	0,61	132.037.867	0,58	203.063.119	0,69
Couros e similares	0	0,00	0	0,00	0	0,00	5.305.712	0,02	5.207.582	0,02	10.810.098	0,04
Químico	3.424.643.046	15,47	3.087.586.691	12,01	2.995.997.941	11,66	2.393.728.154	9,04	1.934.049.041	8,43	2.458.366.645	8,36
Vestuário e calçados	5.288.068	0,02	6.392.490	0,02	4.539.954	0,02	4.122.679	0,02	4.865.863	0,02	3.751.556	0,01
Produtos Alimentícios	71.194.354	0,32	71.601.071	0,28	85.725.588	0,33	112.974.842	0,43	134.053.454	0,58	160.220.670	0,54
Editorial e gráfico	20.706.470	0,09	25.702.632	0,10	21.049.613	0,08	21.244.785	0,08	11.179.913	0,05	12.050.654	0,04
Têxtil	19.221.026	0,09	30.778.786	0,12	26.264.869	0,10	42.643.722	0,16	28.914.679	0,13	52.850.625	0,18
Mineral não metálico	57.346.521	0,26	16.065.020	0,06	13.620.509	0,05	15.772.332	0,06	13.669.958	0,06	13.194.769	0,04
Mobiliário	20.390.807	0,09	32.633.809	0,13	35.517.606	0,14	38.350.396	0,14	38.958.858	0,17	38.002.267	0,13
Beneficiamento de borracha	88.953.465	0,40	92.337.913	0,36	69.360.221	0,27	73.682.336	0,28	62.877.674	0,27	96.048.962	0,33
Ótico	114.176.592	0,52	105.435.084	0,41	94.235.267	0,37	118.836.428	0,45	85.276.657	0,37	90.278.379	0,31
Brinquedos	46.842.695	0,21	46.554.068	0,18	36.330.038	0,14	40.607.818	0,15	36.744.343	0,16	42.149.767	0,14
Isqueiros, canetas e barbeadores descartáveis	594.507.066	2,69	633.045.026	2,46	655.627.430	2,55	587.660.093	2,22	458.464.182	2,00	461.256.792	1,57
Naval	57.346.892	0,26	88.427.971	0,34	66.739.155	0,26	39.834.240	0,15	40.229.947	0,18	55.720.507	0,19
DIVERSOS(**)	163.292.930	0,74	20.473.245	0,08	36.455.006	0,14	53.575.576	0,20	48.156.922	0,21	65.201.609	0,22
TOTAIS	22.136.722.579	100,00	25.704.695.688	100,00	25.693.196.525	100,00	26.477.880.036	100,00	22.931.698.766	100,00	29.401.729.407	100,00

(*) Até Dezembro - Dados Parciais

(**) Inclusive artefatos de joalheria, ouriversaria e outras obras de metais preciosos.

FONTE: CGPRO/SAP

PARTICIPAÇÃO DOS SUBSETORES DE ATIVIDADES NO FATURAMENTO DO POLO INDUSTRIAL DE MANAUS – JAN A DEZ/2021 (Calculado sobre os valores em U\$)

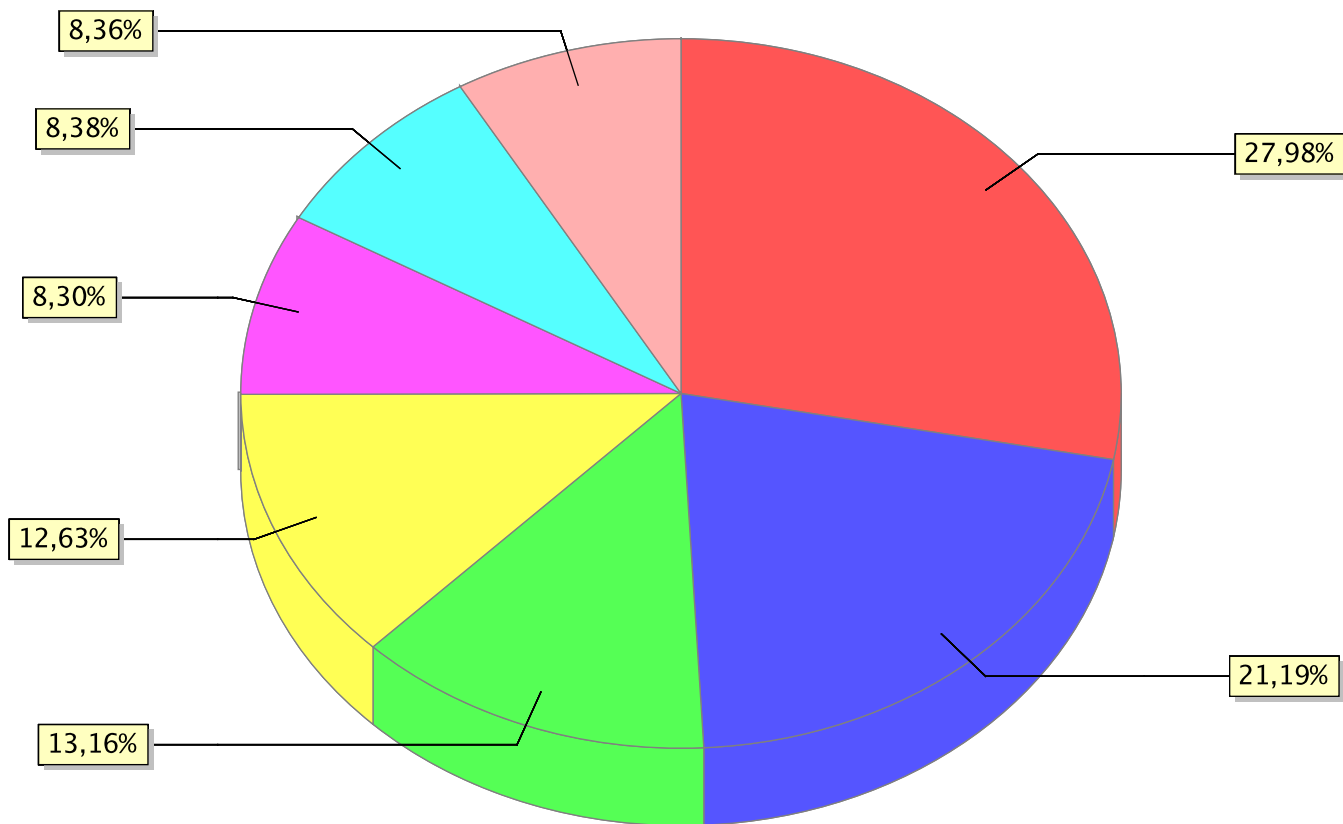

● Bens de Informática ● Eletroeletrônico ● Outros ● Duas rodas ● Termoplástico ● Metalúrgico ● Químico

**SETOR INDUSTRIAL
FATURAMENTO POR SUBSETORES DE ATIVIDADES**

(Valores Nominais em R\$ 1,00)

(Valores em US\$ 1,00)

MÊS	Eletroeletrônico (Exceto bens de informática)						Eletroeletrônico (Exceto bens de informática)					
	2016	2017	2018	2019	2020	2021	2016	2017	2018	2019	2020	2021
JANEIRO	1.354.974.189	1.678.512.562	2.253.495.036	2.205.197.188	2.179.496.601	2.339.396.362	335.207.112	539.315.799	708.579.391	589.357.027	508.633.979	434.025.299
FEVEREIRO	1.604.178.236	1.744.401.815	2.486.599.717	2.536.815.022	2.278.488.030	2.529.612.949	403.161.155	564.531.332	766.759.086	681.280.219	509.694.658	457.417.987
MARÇO	1.612.168.730	1.847.155.593	2.831.895.360	2.169.823.217	2.063.791.055	3.071.542.658	453.072.740	590.220.984	858.306.165	564.103.267	397.027.963	539.122.507
ABRIL	1.569.772.110	1.823.250.408	2.457.941.430	2.249.775.717	1.063.393.462	2.652.165.225	454.980.033	574.577.842	710.921.915	577.428.191	195.966.656	490.814.499
MAIO	1.548.011.029	1.928.592.919	1.932.077.722	2.178.195.817	1.962.267.172	2.918.522.861	430.661.018	594.675.748	517.262.187	544.344.825	361.661.568	557.800.325
JUNHO	1.531.821.202	1.618.338.035	1.692.207.958	1.731.499.585	2.284.892.769	2.631.176.392	477.321.825	489.278.642	438.941.678	448.157.052	417.301.525	526.003.837
JULHO	1.434.733.797	1.848.765.667	1.253.689.284	2.041.571.799	2.824.445.650	2.797.797.219	442.955.788	591.188.817	334.023.202	541.674.661	542.880.745	546.274.059
AGOSTO	1.862.743.057	2.217.003.040	2.046.360.314	2.297.677.112	2.865.529.301	3.020.280.064	569.280.602	711.124.917	502.544.281	554.726.488	523.738.289	587.226.112
SETEMBRO	1.769.146.177	2.436.178.671	2.352.484.643	2.606.440.195	3.149.500.738	3.300.697.910	556.247.815	769.481.576	580.631.021	627.302.093	558.352.818	606.812.867
OUTUBRO	2.202.532.676	2.591.745.641	2.922.701.974	3.211.152.047	3.985.604.810	3.417.305.289	639.174.868	791.856.291	786.285.538	801.965.997	690.530.651	605.583.074
NOVEMBRO	2.017.772.377	2.505.159.672	2.310.535.334	2.523.086.015	2.630.086.240	2.830.843.107	623.731.801	765.869.664	598.165.877	594.927.143	493.292.241	503.717.701
DEZEMBRO	1.442.394.754	1.525.059.733	1.499.636.899	1.686.444.243	2.291.481.678	2.095.369.301	458.295.922	460.256.446	386.364.945	413.344.177	440.949.387	375.514.212
TOTAIS	19.950.248.334	23.764.163.756	26.039.625.671	27.437.677.957	29.578.977.506	33.604.709.337	5.844.090.679	7.442.378.058	7.188.785.286	6.938.611.140	5.640.030.480	6.230.312.479
CRESC. ANO/ANO	0,00 %	19,12 %	9,58 %	5,37 %	7,80 %	13,61 %	0,00 %	27,35 %	-3,41 %	-3,48 %	-18,72 %	10,47 %

Fonte: CGPRO/SAP

(Valores Nominais em R\$ 1,00)

(Valores em US\$ 1,00)

MÊS	Bens de Informática do Polo Eletroeletrônico						Bens de Informática do Polo Eletroeletrônico					
	2016	2017	2018	2019	2020	2021	2016	2017	2018	2019	2020	2021
JANEIRO	856.789.817	1.176.480.225	1.445.087.578	1.730.291.126	1.940.925.620	2.669.124.732	211.961.263	378.009.904	454.387.189	462.434.489	452.958.138	495.199.394
FEVEREIRO	967.217.732	1.132.497.579	1.414.186.188	1.735.144.861	1.742.416.490	2.930.060.156	243.080.606	366.504.071	436.073.447	465.985.837	389.776.187	529.828.967
MARÇO	1.264.197.451	1.403.906.540	1.651.877.251	1.967.385.284	2.339.107.844	4.318.422.431	355.281.300	448.589.769	500.659.893	511.474.141	449.992.852	757.977.012
ABRIL	1.071.908.646	1.282.454.143	1.574.436.744	1.896.537.291	767.298.089	3.227.039.322	310.680.148	404.151.690	455.381.716	486.765.898	141.400.945	597.201.740
MAIO	1.023.201.336	1.530.295.608	1.647.991.463	2.208.548.781	2.303.907.668	3.705.584.830	284.657.487	471.861.986	441.205.682	551.930.221	424.628.650	708.226.908
JUNHO	1.089.796.288	1.234.694.168	1.668.484.109	1.761.469.748	2.646.656.236	3.378.335.309	339.585.033	373.290.050	432.787.951	455.914.108	483.372.217	675.369.899
JULHO	1.157.248.848	1.235.268.817	1.497.664.326	2.013.737.611	3.170.361.487	3.832.268.524	357.285.844	395.007.936	399.026.011	534.289.629	609.368.498	748.256.116
AGOSTO	1.336.617.522	1.578.620.553	1.865.335.480	2.114.031.233	3.217.183.821	3.747.847.304	408.489.203	506.357.632	458.088.281	510.388.999	588.010.860	728.685.339
SETEMBRO	1.181.867.541	1.389.965.272	1.878.541.854	2.078.843.347	3.396.717.565	4.024.671.383	371.598.032	439.028.829	463.654.323	500.323.309	602.180.149	739.910.906
OUTUBRO	1.222.188.418	1.759.684.337	2.110.373.459	2.422.463.078	3.849.360.822	3.970.485.322	354.679.015	537.636.522	567.747.292	604.995.649	666.925.538	703.612.497
NOVEMBRO	1.462.930.287	1.674.228.677	2.095.176.941	2.015.117.017	3.674.490.922	4.458.713.401	452.219.563	511.840.011	542.412.546	475.151.383	689.178.109	793.379.491
DEZEMBRO	1.323.184.654	1.290.353.054	1.726.826.127	1.598.946.191	2.519.359.359	4.137.818.923	420.418.979	389.422.983	444.897.750	391.898.576	484.799.846	741.544.610
TOTAIS	13.957.148.540	16.688.448.973	20.575.981.520	23.542.515.568	31.567.785.923	44.400.371.637	4.109.936.473	5.221.701.383	5.596.322.081	5.951.552.239	5.982.591.989	8.219.192.879
CRESC. ANO/ANO	0,00 %	19,57 %	23,29 %	14,42 %	34,09 %	40,65 %	0,00 %	27,05 %	7,17 %	6,35 %	0,52 %	37,39 %

Fonte: CGPRO/SAP

**SETOR INDUSTRIAL
FATURAMENTO POR SUBSETORES DE ATIVIDADES**

(Valores Nominais em R\$ 1,00)

(Valores em US\$ 1,00)

MÊS	Relojoeiro						Relojoeiro					
	2016	2017	2018	2019	2020	2021	2016	2017	2018	2019	2020	2021
JANEIRO	72.348.839	66.891.002	58.923.593	72.056.915	62.375.552	58.940.282	17.898.382	21.492.466	18.527.684	19.257.801	14.556.722	10.935.117
FEVEREIRO	97.836.600	73.334.988	71.396.105	85.027.056	66.976.862	62.377.678	24.588.238	23.733.006	22.015.450	22.834.637	14.982.632	11.279.462
MARÇO	129.830.125	133.300.551	115.618.735	115.565.659	57.244.838	65.214.673	36.486.560	42.593.479	35.042.352	30.044.367	11.012.647	11.446.593
ABRIL	113.496.188	116.562.154	119.215.350	126.240.062	10.468.022	90.952.645	32.895.539	36.733.315	34.481.214	32.400.817	1.929.091	16.831.861
MAIO	106.235.552	125.761.188	100.778.228	109.936.465	35.927.820	114.578.594	29.555.029	38.778.079	26.980.678	27.473.814	6.621.785	21.898.741
JUNHO	99.774.181	97.940.756	82.513.918	87.671.253	63.759.352	82.832.072	31.090.048	29.610.822	21.403.278	22.691.597	11.644.693	16.559.128
JULHO	97.974.124	95.729.183	93.303.723	104.654.161	82.306.578	113.116.329	30.248.263	30.611.788	24.859.117	27.767.090	15.819.974	22.086.131
AGOSTO	90.141.923	78.748.449	93.823.995	87.288.954	82.258.806	90.898.412	27.548.646	25.259.318	23.041.256	21.074.108	15.034.600	17.673.169
SETEMBRO	97.267.366	97.784.097	94.603.439	104.306.606	102.676.130	99.436.829	30.582.413	30.885.691	23.349.649	25.103.876	18.202.728	18.280.845
OUTUBRO	117.092.452	154.683.787	160.796.664	154.712.091	151.914.437	149.367.868	33.980.223	47.260.552	43.258.633	38.638.418	26.320.115	26.469.585
NOVEMBRO	165.846.968	156.732.755	150.211.102	136.369.262	161.688.263	144.396.305	51.266.451	47.915.853	38.887.592	32.154.978	30.325.837	25.693.750
DEZEMBRO	80.186.419	73.005.814	73.752.933	70.528.854	71.988.443	46.953.931	25.477.844	22.032.840	19.001.632	17.286.484	13.852.722	8.414.683
TOTAIS	1.268.030.737	1.270.474.724	1.214.937.785	1.254.357.338	949.585.103	1.119.065.618	371.617.636	396.907.209	330.848.535	316.727.987	180.303.546	207.569.065
CRESC. ANO/ANO	0,00 %	0,19 %	-4,37 %	3,24 %	-24,30 %	17,85 %	0,00 %	6,81 %	-16,64 %	-4,27 %	-43,07 %	15,12 %

Fonte: CGPRO/SAP

(Valores Nominais em R\$ 1,00)

(Valores em US\$ 1,00)

MÊS	Duas rodas						Duas rodas					
	2016	2017	2018	2019	2020	2021	2016	2017	2018	2019	2020	2021
JANEIRO	672.781.826	837.493.782	976.822.441	1.078.093.214	1.284.549.581	896.935.535	166.439.520	269.091.598	307.147.892	288.129.250	299.778.199	166.407.335
FEVEREIRO	862.396.782	864.970.623	999.722.578	1.271.347.066	1.357.866.024	1.006.290.529	216.737.065	279.925.768	308.270.915	341.429.548	303.752.774	181.962.773
MARÇO	953.334.582	1.018.300.364	1.167.094.958	1.268.825.812	1.332.063.534	1.901.872.617	267.918.552	325.377.161	353.729.453	329.865.023	256.259.698	333.819.988
ABRIL	887.643.178	813.579.487	1.070.502.260	1.226.594.874	149.600.686	1.848.093.588	257.272.963	256.390.863	309.626.384	314.818.252	27.569.049	342.011.546
MAIO	1.047.324.223	874.920.212	1.149.974.559	1.327.800.777	438.942.435	1.734.057.497	291.368.542	269.778.981	307.874.962	331.825.760	80.900.609	331.420.339
JUNHO	988.068.427	793.181.387	728.489.694	1.027.042.567	1.213.149.915	1.802.805.952	307.886.211	239.805.716	188.962.880	265.825.284	221.563.706	360.402.613
JULHO	899.487.055	776.446.960	1.163.321.970	1.216.955.171	1.399.023.725	1.725.055.367	277.705.173	248.288.232	309.946.439	322.885.426	268.903.401	336.819.620
AGOSTO	1.044.441.043	1.032.034.686	1.304.057.903	1.495.314.733	1.526.164.623	2.072.660.821	319.195.942	331.034.990	320.249.976	361.012.731	278.940.037	402.982.681
SETEMBRO	921.048.522	915.137.249	1.040.647.784	1.370.175.804	1.582.341.396	1.855.616.056	289.592.367	289.051.563	256.848.599	329.765.536	280.522.169	341.143.519
OUTUBRO	780.533.436	1.003.552.765	1.268.127.869	1.481.501.546	1.482.297.622	1.868.006.995	226.510.762	306.615.571	341.160.547	369.996.140	256.817.219	331.030.834
NOVEMBRO	809.100.684	1.043.930.114	1.182.293.771	1.397.636.204	1.655.717.937	1.864.159.240	250.108.403	319.147.085	306.079.626	329.553.455	310.542.217	331.706.835
DEZEMBRO	673.080.165	896.926.614	917.196.198	1.022.502.614	1.231.447.267	1.409.871.116	213.859.551	270.688.581	236.305.508	250.613.386	236.967.165	252.665.075
TOTAIS	10.539.239.923	10.870.474.243	12.968.251.985	15.183.790.382	14.653.164.745	19.985.425.313	3.084.595.051	3.405.196.109	3.546.203.181	3.835.719.791	2.822.516.243	3.712.373.158
CRESC. ANO/ANO	0,00 %	3,14 %	19,30 %	17,08 %	-3,49 %	36,39 %	0,00 %	10,39 %	4,14 %	8,16 %	-26,41 %	31,53 %

Fonte: CGPRO/SAP

**SETOR INDUSTRIAL
FATURAMENTO POR SUBSETORES DE ATIVIDADES**

(Valores Nominais em R\$ 1,00)

(Valores em US\$ 1,00)

MÊS	Termoplástico						Termoplástico					
	2016	2017	2018	2019	2020	2021	2016	2017	2018	2019	2020	2021
JANEIRO	344.986.511	382.393.167	435.310.362	576.269.073	613.879.467	952.050.125	85.346.225	122.865.137	136.877.138	154.012.634	143.262.419	176.632.676
FEVEREIRO	331.614.563	386.577.036	392.375.144	526.940.065	588.026.511	1.096.034.352	83.341.182	125.105.837	120.991.410	141.513.606	131.540.727	198.190.726
MARÇO	360.485.476	394.678.718	438.265.469	516.597.738	617.928.589	1.212.832.313	101.308.343	126.111.554	132.831.869	134.303.325	118.875.856	212.878.436
ABRIL	332.279.575	348.912.422	441.285.068	509.248.512	526.859.277	1.139.091.273	96.307.337	109.956.013	127.634.948	130.703.894	97.091.861	210.802.293
MAIO	348.414.538	422.184.044	443.596.874	549.772.754	480.046.154	1.193.406.248	96.929.903	130.179.163	118.761.211	137.391.667	88.476.354	228.088.805
JUNHO	355.834.597	390.676.317	440.532.593	493.284.650	616.456.939	1.172.695.849	110.879.533	118.114.741	114.269.712	127.674.876	112.586.649	234.436.018
JULHO	374.997.054	397.048.142	496.017.666	661.233.220	698.772.324	1.068.810.157	115.775.565	126.966.021	132.155.081	175.439.963	134.309.555	208.686.769
AGOSTO	403.497.538	427.602.308	539.597.025	587.109.371	734.982.506	1.141.298.874	123.314.550	137.157.528	132.514.004	141.745.382	134.334.163	221.900.117
SETEMBRO	403.598.634	359.062.526	513.935.667	585.857.687	899.775.412	1.147.522.643	126.897.857	113.412.042	126.847.583	141.000.647	159.514.850	210.964.931
OUTUBRO	367.127.252	392.954.563	550.654.296	644.551.401	1.049.954.232	1.097.077.669	106.540.309	120.059.445	148.140.835	160.972.853	181.911.056	194.413.906
NOVEMBRO	375.678.475	416.780.816	539.421.852	663.982.741	1.041.853.702	1.120.267.495	116.129.359	127.416.942	139.648.912	156.562.778	195.407.413	199.339.400
DEZEMBRO	370.471.633	389.804.095	528.961.313	563.316.335	953.375.727	800.769.713	117.710.937	117.641.194	136.281.062	138.067.729	183.457.911	143.507.117
TOTAIS	4.368.985.846	4.708.674.154	5.759.953.329	6.878.163.547	8.821.910.840	13.141.856.711	1.280.481.100	1.474.985.617	1.566.953.765	1.739.389.354	1.680.768.814	2.439.841.194
CRESC. ANO/ANO	0,00 %	7,77 %	22,33 %	19,41 %	28,26 %	48,97 %	0,00 %	15,19 %	6,24 %	11,00 %	-3,37 %	45,16 %

Fonte: CGPRO/SAP

(Valores Nominais em R\$ 1,00)

(Valores em US\$ 1,00)

MÊS	Polo Termoplástico (Bens de Informática)						Polo Termoplástico (Bens de Informática)					
	2016	2017	2018	2019	2020	2021	2016	2017	2018	2019	2020	2021
JANEIRO	0	0	7.171	1.488.696	5.145.761	4.911.285	0	0	2.255	397.866	1.200.878	911.185
FEVEREIRO	0	0	7.171	1.794.175	3.752.535	5.198.081	0	0	2.211	481.839	839.437	939.944
MARÇO	0	0	0	2.098.824	4.827.935	5.302.303	0	0	0	545.645	928.788	930.669
ABRIL	0	9.869	10.453	2.307.592	547.923	3.774.513	0	3.110	3.023	592.267	100.974	698.518
MAIO	0	0	16.567	692.356	0	3.066.431	0	0	4.435	173.024	0	586.069
JUNHO	0	9.686	7.190	2.149.013	1.197.438	4.293.073	0	2.928	1.865	556.220	218.694	858.237
JULHO	0	3.789	2.166.519	2.387.486	6.538.423	2.877.500	0	1.212	577.230	633.453	1.256.737	561.836
AGOSTO	0	10.123	1.988.315	3.474.273	2.390.594	3.888.986	0	3.247	488.290	838.791	436.933	756.127
SETEMBRO	0	0	2.042.151	2.699.991	5.090.598	3.787.758	0	0	504.036	649.817	902.476	696.356
OUTUBRO	6.666	0	2.064.670	2.123.119	2.189.147	3.503.864	1.934	0	555.452	530.236	379.283	620.922
NOVEMBRO	0	0	2.289.443	2.972.142	4.869.066	4.137.229	0	0	592.705	700.812	913.230	736.175
DEZEMBRO	0	7.171	2.313.998	2.449.331	7.412.924	2.225.913	0	2.164	596.176	600.326	1.426.468	398.909
TOTAIS	6.666	40.638	12.913.648	26.636.998	43.962.344	46.966.936	1.934	12.661	3.327.678	6.700.296	8.603.898	8.694.947
CRESC. ANO/ANO	0,00 %	509,63 %	31.677,27 %	106,27 %	65,04 %	6,83 %	0,00 %	554,65 %	26.182,90 %	101,35 %	28,41 %	1,06 %

Fonte: CGPRO/SAP

**SETOR INDUSTRIAL
FATURAMENTO POR SUBSETORES DE ATIVIDADES**

(Valores Nominais em R\$ 1,00)

(Valores em US\$ 1,00)

MÊS	Bebidas						Bebidas					
	2016	2017	2018	2019	2020	2021	2016	2017	2018	2019	2020	2021
JANEIRO	41.543.947	72.375.816	77.428.808	98.847.951	61.791.096	48.252.264	10.277.559	23.254.768	24.346.385	26.417.925	14.420.326	8.952.183
FEVEREIRO	53.480.238	51.986.057	75.417.267	85.732.094	58.259.436	58.950.094	13.440.623	16.823.967	23.255.401	23.023.981	13.032.556	10.659.668
MARÇO	43.678.787	73.587.633	66.012.097	102.415.410	73.813.648	83.629.924	12.275.184	23.513.431	20.007.303	26.625.610	14.200.121	14.678.870
ABRIL	37.927.163	51.978.572	84.766.129	75.440.373	42.520.583	68.846.065	10.992.743	16.380.490	24.517.305	19.362.551	7.835.873	12.740.777
MAIO	42.696.608	69.100.124	74.114.485	93.033.322	50.382.794	100.244.459	11.878.316	21.306.813	19.842.173	23.249.612	9.285.953	19.159.141
JUNHO	50.100.621	82.299.089	117.598.071	112.861.353	72.928.295	87.840.654	15.611.561	24.881.814	30.503.754	29.211.449	13.319.263	17.560.404
JULHO	47.689.119	68.690.104	55.582.536	61.300.637	92.784.345	120.561.584	14.723.408	21.965.370	14.808.978	16.264.430	17.833.883	23.539.828
AGOSTO	56.425.588	85.624.068	116.746.306	97.008.999	95.643.069	104.787.054	17.244.457	27.464.738	28.670.507	23.420.811	17.480.867	20.373.506
SETEMBRO	71.758.128	96.933.920	55.462.608	70.921.239	95.422.021	110.547.050	22.561.902	30.617.157	13.689.063	17.068.890	16.916.698	20.323.390
OUTUBRO	58.008.893	89.859.645	84.948.513	83.886.965	114.813.900	100.323.544	16.834.178	27.454.826	22.853.438	20.950.267	19.892.217	17.778.406
NOVEMBRO	77.844.446	92.918.870	108.414.417	85.953.502	138.319.191	117.559.657	24.063.198	28.406.869	28.067.004	20.267.272	25.942.793	20.918.461
DEZEMBRO	98.983.637	93.830.466	126.853.487	98.837.976	103.956.574	110.995.968	31.450.334	28.317.630	32.682.405	24.224.994	20.004.344	19.891.751
TOTAIS	680.137.175	929.184.364	1.043.344.724	1.066.239.821	1.000.634.952	1.112.538.317	201.353.463	290.387.873	283.243.716	270.087.792	190.164.894	206.576.385
CRESC. ANO/ANO	0,00 %	36,62 %	12,29 %	2,19 %	-6,15 %	11,18 %	0,00 %	44,22 %	-2,46 %	-4,64 %	-29,59 %	8,63 %

Fonte: CGPRO/SAP

(Valores Nominais em R\$ 1,00)

(Valores em US\$ 1,00)

MÊS	Metalúrgico						Metalúrgico					
	2016	2017	2018	2019	2020	2021	2016	2017	2018	2019	2020	2021
JANEIRO	338.782.839	416.661.667	454.845.530	571.813.727	803.312.956	1.099.515.510	83.811.498	133.875.805	143.019.693	152.821.906	187.470.935	203.991.746
FEVEREIRO	325.145.618	299.236.109	377.170.842	662.990.676	669.762.995	1.075.259.161	81.715.410	96.840.165	116.303.066	178.050.993	149.825.067	194.434.046
MARÇO	359.896.059	417.106.087	414.173.643	876.279.989	891.631.753	1.138.135.097	101.142.697	133.277.763	125.529.988	227.812.294	171.530.319	199.767.451
ABRIL	227.215.084	328.918.193	429.701.004	637.180.495	485.705.230	1.028.693.668	65.855.627	103.655.046	124.284.435	163.538.960	89.507.819	190.371.913
MAIO	384.670.308	384.817.912	452.155.354	702.746.285	600.898.479	1.083.409.762	107.016.361	118.657.430	121.052.515	175.620.713	110.750.406	207.065.816
JUNHO	410.058.690	501.537.258	491.946.287	572.727.681	626.924.703	1.265.547.687	127.775.985	151.631.775	127.605.906	148.236.795	114.498.430	252.998.218
JULHO	262.175.866	366.681.263	518.857.933	666.746.734	760.714.088	1.119.136.621	80.943.460	117.255.456	138.240.464	176.902.821	146.215.251	218.513.086
AGOSTO	335.998.221	424.755.481	574.881.251	615.312.900	825.739.092	1.051.133.945	102.685.805	136.244.381	141.179.089	148.554.539	150.921.918	204.369.557
SETEMBRO	386.008.355	399.470.004	500.139.401	714.265.170	1.130.133.211	1.286.828.893	121.367.192	126.174.985	123.442.443	171.904.975	200.353.362	236.575.522
OUTUBRO	349.723.245	412.896.975	547.758.180	684.782.890	1.135.762.924	1.154.598.104	101.489.667	126.152.452	147.361.701	171.020.427	196.777.942	204.607.142
NOVEMBRO	435.830.601	438.604.897	520.045.907	760.541.053	989.029.451	1.059.864.255	134.723.524	134.088.932	134.632.746	179.330.595	185.499.831	188.591.301
DEZEMBRO	490.126.508	375.209.079	397.910.536	589.334.300	877.642.244	904.357.581	155.729.199	113.236.481	102.517.271	144.444.681	168.884.531	162.071.251
TOTAIS	4.305.631.394	4.765.894.925	5.679.585.868	8.054.721.900	9.797.257.126	13.266.480.284	1.264.256.425	1.491.090.671	1.545.169.317	2.038.239.699	1.872.235.811	2.463.357.049
CRESC. ANO/ANO	0,00 %	10,69 %	19,17 %	41,82 %	21,63 %	35,41 %	0,00 %	17,94 %	3,63 %	31,91 %	-8,14 %	31,57 %

Fonte: CGPRO/SAP

**SETOR INDUSTRIAL
FATURAMENTO POR SUBSETORES DE ATIVIDADES**

(Valores Nominais em R\$ 1,00)

(Valores em US\$ 1,00)

MÊS	Mecânico						Mecânico					
	2016	2017	2018	2019	2020	2021	2016	2017	2018	2019	2020	2021
JANEIRO	218.497.776	398.418.555	383.905.666	458.265.801	717.390.537	741.255.262	54.054.172	128.014.187	120.713.664	122.475.292	167.419.028	137.524.167
FEVEREIRO	201.250.063	277.033.993	303.485.087	412.553.859	471.897.557	868.797.302	50.578.051	89.655.014	93.581.587	110.794.355	105.562.839	157.100.521
MARÇO	236.538.749	278.366.833	303.870.055	286.254.053	510.974.677	952.639.240	66.475.213	88.946.457	92.098.580	74.419.356	98.300.278	167.208.895
ABRIL	213.085.721	348.631.586	263.171.689	259.804.036	161.282.787	786.947.628	61.760.397	109.867.511	76.118.381	66.681.391	29.721.876	145.633.953
MAIO	270.533.430	249.912.564	248.613.148	349.759.887	234.691.108	563.139.775	75.263.160	77.059.777	66.559.528	87.407.194	43.255.452	107.629.635
JUNHO	292.541.196	226.076.848	301.084.025	382.651.715	389.982.162	765.983.180	91.157.047	68.350.722	78.098.160	99.040.200	71.224.415	153.129.259
JULHO	343.612.807	259.943.610	332.385.807	525.702.126	572.209.405	965.569.248	106.086.078	83.123.436	88.558.284	139.480.532	109.983.164	188.528.828
AGOSTO	399.530.611	469.329.901	412.262.291	603.601.475	786.851.016	1.129.713.820	122.102.201	150.542.052	101.243.195	145.727.058	143.814.270	219.647.662
SETEMBRO	406.965.373	592.344.132	618.935.583	807.741.216	954.613.003	1.377.453.076	127.956.413	187.095.430	152.763.250	194.402.218	169.236.620	253.236.216
OUTUBRO	510.785.550	662.435.857	610.737.289	926.586.176	1.126.032.895	1.273.050.101	148.229.940	202.394.090	164.304.778	231.409.349	195.092.154	225.598.104
NOVEMBRO	488.727.025	645.606.872	561.303.323	844.705.032	1.152.639.575	1.263.770.028	151.074.815	197.372.935	145.313.724	199.175.909	216.186.127	224.874.113
DEZEMBRO	414.770.628	616.916.097	585.092.856	746.229.881	810.079.612	855.512.727	131.786.175	186.182.616	150.742.736	182.899.481	155.883.467	153.317.693
TOTAIS	3.996.838.929	5.025.016.848	4.924.846.819	6.603.855.257	7.888.644.334	11.543.831.387	1.186.523.662	1.568.604.227	1.330.095.867	1.653.912.335	1.505.679.690	2.133.429.046
CRESC. ANO/ANO	0,00 %	25,72 %	-1,99 %	34,09 %	19,46 %	46,33 %	0,00 %	32,20 %	-15,21 %	24,35 %	-8,96 %	41,69 %

Fonte: CGPRO/SAP

(Valores Nominais em R\$ 1,00)

(Valores em US\$ 1,00)

MÊS	Polo Mecânico (Bens de Informática)						Polo Mecânico (Bens de Informática)					
	2016(**)	2017(**)	2018(**)	2019(**)	2020(**)	2021(**)	2016(**)	2017(**)	2018(**)	2019(**)	2020(**)	2021(**)
JANEIRO	527.802	269.905	359.524	273.119	46.979	-	130.573	86.722	113.047	72.993	10.964	-
FEVEREIRO	407.724	281.778	397.684	279.482	36.962	-	102.469	91.190	122.628	75.057	8.268	-
MARÇO	579.048	555.350	333.939	207.728	63.100	267	162.732	177.451	101.212	54.004	12.139	47
ABRIL	531.195	394.320	568.042	385.630	14.659	1.461	153.961	124.266	164.297	98.976	2.701	270
MAIO	480.379	612.462	452.208	399.306	13.405	-	133.643	188.851	121.067	99.789	2.471	-
JUNHO	306.590	299.838	319.542	273.457	53.727	-	95.535	90.651	82.886	70.778	9.812	-
JULHO	276.170	458.889	459.581	321.376	32.498	-	85.264	146.741	122.447	85.268	6.246	-
AGOSTO	372.663	421.321	350.346	284.444	32.498	-	113.891	135.143	86.038	68.673	5.940	-
SETEMBRO	320.729	306.225	251.080	205.400	39.215	-	100.842	96.723	61.971	49.434	6.952	-
OUTUBRO	248.020	439.604	253.433	349.837	24.211	447	71.975	134.312	68.180	87.370	4.195	79
NOVEMBRO	373.493	292.012	307.927	0	28.600	-	115.454	89.273	79.718	0	5.364	-
DEZEMBRO	246.424	234.196	252.491	58.452	22.599	-	78.297	70.679	65.052	14.326	4.349	-
TOTAIS	4.670.237	4.565.900	4.305.797	3.038.231	408.453	2.175	1.344.636	1.432.002	1.188.543	776.668	79.401	396
CRESC. ANO/ANO	0,00 %	-2,23 %	-5,70 %	-29,44 %	-86,56 %	-99,47 %	0,00 %	6,50 %	-17,00 %	-34,65 %	-89,78 %	-99,50 %

(**)Até o ano de 2009 o produto (código 377) foi classificado no polo mecânico. Fonte: CGPRO/SAP

**SETOR INDUSTRIAL
FATURAMENTO POR SUBSETORES DE ATIVIDADES**

(Valores Nominais em R\$ 1,00)

(Valores em US\$ 1,00)

MÊS	Madeiro(*)						Madeiro(*)					
	2016	2017	2018	2019	2020	2021	2016	2017	2018	2019	2020	2021
JANEIRO	4.639.189	5.287.458	1.367.595	2.540.528	4.713.991	6.469.296	1.147.689	1.698.891	430.021	678.977	1.100.115	1.200.240
FEVEREIRO	7.652.716	4.117.852	2.025.460	4.882.874	4.320.676	7.769.317	1.923.276	1.332.638	624.564	1.311.332	966.529	1.404.889
MARÇO	7.914.608	4.898.465	3.744.818	5.852.344	5.222.242	8.907.254	2.224.267	1.565.205	1.135.000	1.521.473	1.004.644	1.563.417
ABRIL	5.410.453	4.118.654	5.326.538	6.209.246	6.655.580	7.619.808	1.568.156	1.297.950	1.540.620	1.593.667	1.226.519	1.410.135
MAIO	3.357.489	5.676.391	5.795.020	5.719.998	4.912.381	8.376.497	934.063	1.750.298	1.551.462	1.429.463	905.391	1.600.951
JUNHO	2.408.605	4.188.930	6.217.116	4.955.580	4.874.123	4.143.857	750.531	1.266.456	1.612.657	1.282.633	890.186	828.407
JULHO	3.181.006	3.296.472	5.842.567	4.127.399	6.691.730	5.780.777	982.095	1.054.129	1.556.648	1.095.091	1.286.203	1.128.705
AGOSTO	3.843.445	4.425.901	6.197.925	7.660.700	8.046.842	7.736.445	1.174.611	1.419.650	1.522.084	1.849.517	1.470.737	1.504.179
SETEMBRO	3.751.337	4.484.527	4.797.972	5.633.054	7.058.390	7.326.426	1.179.480	1.416.465	1.184.217	1.355.729	1.251.332	1.346.918
OUTUBRO	3.248.288	5.150.509	6.327.172	6.616.620	7.123.238	8.684.721	942.653	1.573.636	1.702.180	1.652.461	1.234.145	1.539.026
NOVEMBRO	3.428.219	5.270.202	6.497.845	3.467.835	7.445.867	10.599.885	1.059.728	1.611.190	1.682.203	817.693	1.396.528	1.886.134
DEZEMBRO	3.099.919	3.583.419	4.301.693	4.896.788	6.780.279	11.178.891	984.946	1.081.460	1.108.284	1.200.193	1.304.728	2.003.385
TOTAIS	51.935.274	54.498.780	58.441.721	62.562.966	73.845.339	94.593.174	14.871.495	17.067.968	15.649.940	15.788.229	14.037.057	17.416.386
CRESC. ANO/ANO	0,00 %	4,94 %	7,23 %	7,05 %	18,03 %	28,10 %	0,00 %	14,77 %	-8,31 %	0,88 %	-11,09 %	24,07 %

Fonte: CGPRO/SAP

(Valores Nominais em R\$ 1,00)

(Valores em US\$ 1,00)

MÊS	Papel e papelão						Papel e papelão					
	2016	2017	2018	2019	2020	2021	2016	2017	2018	2019	2020	2021
JANEIRO	24.041.890	34.283.841	41.868.447	48.721.652	49.727.629	72.406.833	5.947.724	11.015.597	13.164.936	13.021.261	11.605.048	13.433.550
FEVEREIRO	24.151.927	25.119.926	39.639.750	50.232.021	59.426.911	81.915.801	6.069.848	8.129.426	12.223.173	13.490.176	13.293.719	14.812.448
MARÇO	25.839.276	35.918.365	44.248.018	47.082.309	60.746.341	93.902.292	7.261.691	11.476.983	13.410.929	12.240.299	11.686.259	16.481.894
ABRIL	23.780.039	25.732.269	40.096.137	48.187.267	33.428.842	90.163.862	6.892.365	8.109.249	11.597.194	12.367.760	6.160.409	16.685.888
MAIO	24.717.324	39.042.904	40.658.006	51.864.696	41.590.647	90.519.990	6.876.429	12.038.760	10.885.095	12.961.314	7.665.490	17.300.560
JUNHO	22.535.457	30.685.983	40.080.940	43.863.766	46.474.822	88.826.851	7.022.142	9.277.417	10.396.592	11.353.082	8.487.932	17.757.557
JULHO	27.775.127	35.337.410	38.978.388	56.057.065	55.889.421	100.645.871	8.575.217	11.300.016	10.385.098	14.873.193	10.742.388	19.651.256
AGOSTO	29.419.555	42.391.775	48.159.540	57.087.816	63.536.627	104.847.087	8.991.032	13.597.567	11.826.999	13.782.669	11.612.711	20.385.178
SETEMBRO	24.226.517	44.861.041	44.501.709	61.396.258	63.781.328	99.867.865	7.617.204	14.169.628	10.983.737	14.776.476	11.307.343	18.360.088
OUTUBRO	33.117.246	48.291.201	54.953.524	76.003.515	72.698.346	99.526.832	9.610.623	14.754.415	14.783.978	18.981.423	12.595.437	17.637.220
NOVEMBRO	33.527.895	50.902.517	49.216.756	58.414.855	71.737.425	95.510.711	10.364.110	15.561.760	12.741.542	13.773.840	13.454.888	16.995.091
DEZEMBRO	26.788.898	28.056.348	44.815.235	42.488.698	69.772.167	75.678.137	8.511.708	8.467.285	11.546.152	10.413.897	13.426.245	13.562.390
TOTAIS	319.921.151	440.623.580	527.216.450	641.399.918	688.810.506	1.093.812.132	93.740.093	137.898.103	143.945.425	162.035.390	132.037.869	203.063.120
CRESC. ANO/ANO	0,00 %	37,73 %	19,65 %	21,66 %	7,39 %	58,80 %	0,00 %	47,11 %	4,39 %	12,57 %	-18,51 %	53,79 %

Fonte: CGPRO/SAP

**SETOR INDUSTRIAL
FATURAMENTO POR SUBSETORES DE ATIVIDADES**

(Valores Nominais em R\$ 1,00)

(Valores em US\$ 1,00)

MÊS	Couros e similares						Couros e similares					
	2016	2017	2018	2019	2020	2021	2016	2017	2018	2019	2020	2021
JANEIRO	0	0	0	2.255.852	1.234.742	1.299.016	0	0	0	602.895	288.154	241.005
FEVEREIRO	0	0	0	2.865.624	965.314	4.789.243	0	0	0	769.584	215.939	866.016
MARÇO	0	0	0	1.691.084	3.038.772	4.319.277	0	0	0	439.642	584.593	758.127
ABRIL	0	0	0	1.884.153	539.242	4.567.370	0	0	0	483.587	99.374	845.246
MAIO	0	0	0	1.761.560	2.141.345	7.789.297	0	0	0	440.225	394.667	1.488.723
JUNHO	0	0	0	155.515	1.918.650	10.580.298	0	0	0	40.251	350.413	2.115.129
JULHO	0	0	0	800.040	3.074.838	6.910.131	0	0	0	212.269	591.008	1.349.213
AGOSTO	0	0	0	2.758.535	3.566.272	4.588.049	0	0	0	665.991	651.814	892.044
SETEMBRO	0	0	0	1.082.802	2.791.432	5.313.600	0	0	0	260.602	494.873	976.872
OUTUBRO	0	0	0	1.176.886	2.805.622	550.636	0	0	0	293.920	486.091	97.579
NOVEMBRO	0	0	0	2.280.788	2.134.489	693.177	0	0	0	537.795	400.339	123.343
DEZEMBRO	0	0	0	2.280.515	3.379.493	5.896.947	0	0	0	558.950	650.315	1.056.801
TOTAIS	0	0	0	20.993.354	27.590.211	57.297.041	0	0	0	5.305.711	5.207.580	10.810.098
CRESC. ANO/ANO	0,00 %	0,00 %	0,00 %	0,00 %	31,42 %	107,67 %	0,00 %	0,00 %	0,00 %	0,00 %	-1,85 %	107,58 %

Fonte: CGPRO/SAP

(Valores Nominais em R\$ 1,00)

(Valores em US\$ 1,00)

MÊS	Químico						Químico					
	2016	2017	2018	2019	2020	2021	2016	2017	2018	2019	2020	2021
JANEIRO	806.093.011	644.500.367	838.542.188	414.911.329	928.907.321	1.057.609.254	199.419.378	207.081.697	263.667.638	110.888.454	216.781.172	196.216.930
FEVEREIRO	798.763.917	685.545.633	785.512.236	827.847.137	649.125.950	1.078.009.941	200.744.890	221.859.428	242.217.772	222.324.400	145.208.588	194.931.457
MARÇO	963.528.371	844.007.817	838.885.855	731.135.481	771.546.689	948.118.589	270.783.343	269.685.524	254.254.063	190.078.118	148.428.597	166.415.423
ABRIL	817.194.531	675.036.732	721.958.774	869.213.032	306.402.779	1.026.049.375	236.854.249	212.730.598	208.815.519	223.092.509	56.465.203	189.882.555
MAIO	971.298.394	802.184.468	781.187.255	1.060.452.431	649.203.077	972.846.378	270.217.942	247.351.136	209.142.015	265.013.728	119.653.331	185.934.478
JUNHO	1.000.964.157	830.373.509	1.037.171.315	829.909.141	710.773.602	1.128.383.753	311.904.573	251.050.160	269.031.779	214.802.035	129.812.178	225.577.497
JULHO	865.520.910	784.900.576	1.793.585.386	515.905.873	804.429.125	1.113.042.082	267.218.558	250.991.486	477.868.912	136.881.367	154.617.626	217.323.118
AGOSTO	994.025.193	840.140.947	1.647.856.490	666.031.534	963.281.743	1.030.896.006	303.788.146	269.483.239	404.679.885	160.799.501	176.060.853	200.434.742
SETEMBRO	915.608.380	924.871.579	404.993.662	710.805.965	1.205.190.948	1.194.967.936	287.881.899	292.126.209	99.958.945	171.072.434	213.659.820	219.687.454
OUTUBRO	850.125.677	467.843.834	656.340.997	989.742.586	1.361.694.272	1.337.916.296	246.706.427	142.940.371	176.573.403	247.182.285	235.921.943	237.093.088
NOVEMBRO	1.411.214.956	1.207.305.809	840.067.543	1.079.603.077	1.175.544.099	1.284.160.683	436.233.371	369.093.797	217.481.954	254.563.329	220.482.041	228.502.408
DEZEMBRO	1.236.543.539	1.170.305.157	668.788.728	803.882.379	607.794.021	1.095.730.628	392.890.268	353.193.046	172.306.057	197.029.995	116.957.689	196.367.496
TOTAIS	11.630.881.036	9.877.016.428	11.014.890.429	9.499.439.965	10.133.893.626	13.267.730.921	3.424.643.044	3.087.586.691	2.995.997.942	2.393.728.155	1.934.049.041	2.458.366.646
CRESC. ANO/ANO	0,00 %	-15,08 %	11,52 %	-13,76 %	6,68 %	30,92 %	0,00 %	-9,84 %	-2,97 %	-20,10 %	-19,20 %	27,11 %

Fonte: CGPRO/SAP

**SETOR INDUSTRIAL
FATURAMENTO POR SUBSETORES DE ATIVIDADES**

(Valores Nominais em R\$ 1,00)

(Valores em US\$ 1,00)

MÊS	Vestuário e calçados						Vestuário e calçados					
	2016	2017	2018	2019	2020	2021	2016	2017	2018	2019	2020	2021
JANEIRO	1.296.962	1.797.097	1.086.951	1.538.221	968.450	3.414.215	320.855	577.418	341.776	411.102	226.009	633.435
FEVEREIRO	1.628.469	1.684.794	961.450	1.517.727	1.108.746	2.871.733	409.266	545.241	296.469	407.597	248.025	519.282
MARÇO	1.657.422	1.836.580	1.094.616	1.327.131	1.344.703	2.240.868	465.790	586.842	331.762	345.023	258.691	393.321
ABRIL	1.242.104	1.708.057	1.656.393	1.152.987	2.077.292	980.880	360.009	538.276	479.086	295.926	382.812	181.523
MAIO	1.738.533	2.301.785	1.294.042	1.417.989	184.647	1.238.983	483.665	709.748	346.445	354.364	34.032	236.800
JUNHO	1.806.539	2.293.539	1.119.278	1.350.794	1.942.745	1.502.199	562.925	693.415	290.329	349.621	354.813	300.308
JULHO	1.776.677	2.547.343	1.642.089	1.364.036	2.965.097	2.150.989	548.526	814.576	437.505	361.909	569.915	419.984
AGOSTO	1.522.146	2.233.204	1.499.795	975.817	2.818.674	1.570.673	465.189	716.322	368.319	235.591	515.174	305.382
SETEMBRO	1.389.361	1.304.260	1.296.991	1.881.106	3.057.411	1.326.276	436.837	411.958	320.118	452.733	542.027	243.828
OUTUBRO	1.220.253	1.042.986	1.858.101	1.351.438	3.117.260	1.399.201	354.117	318.664	499.879	337.514	540.085	247.953
NOVEMBRO	1.399.848	723.093	1.905.324	1.633.924	3.183.886	1.515.912	432.720	221.062	493.262	385.269	597.162	269.740
DEZEMBRO	1.410.515	858.095	1.300.275	759.008	3.103.040	-	448.167	258.969	335.002	186.031	597.117	-
TOTAIS	18.088.829	20.330.833	16.715.305	16.270.178	25.871.951	20.211.929	5.288.066	6.392.491	4.539.952	4.122.680	4.865.862	3.751.556
CRESC. ANO/ANO	0,00 %	12,39 %	-17,78 %	-2,66 %	59,01 %	-21,88 %	0,00 %	20,89 %	-28,98 %	-9,19 %	18,03 %	-22,90 %

Fonte: CGPRO/SAP

(Valores Nominais em R\$ 1,00)

(Valores em US\$ 1,00)

MÊS	Produtos Alimentícios						Produtos Alimentícios					
	2016	2017	2018	2019	2020	2021	2016	2017	2018	2019	2020	2021
JANEIRO	18.305.694	16.920.598	17.554.281	31.505.866	53.081.146	53.374.818	4.528.646	5.436.686	5.519.693	8.420.201	12.387.665	9.902.564
FEVEREIRO	19.695.448	17.345.427	16.856.015	30.891.340	46.931.928	56.810.905	4.949.849	5.613.407	5.197.661	8.296.095	10.498.608	10.272.848
MARÇO	21.004.150	23.912.799	20.283.093	29.621.639	58.327.995	70.485.210	5.902.861	7.640.848	6.147.510	7.700.933	11.221.022	12.371.687
ABRIL	18.647.469	20.696.278	19.742.676	32.019.929	53.082.387	68.263.767	5.404.750	6.522.210	5.710.267	8.218.246	9.782.247	12.633.016
MAIO	20.129.054	24.459.935	25.300.787	32.796.559	54.078.968	77.644.566	5.599.959	7.542.146	6.773.610	8.196.066	9.967.187	14.839.755
JUNHO	21.010.175	18.454.234	27.710.679	30.502.218	58.105.449	73.307.188	6.546.857	5.579.343	7.187.871	7.894.766	10.612.092	14.654.989
JULHO	20.428.800	20.666.895	33.738.879	35.116.853	64.113.394	76.162.999	6.307.132	6.608.754	8.989.124	9.317.287	12.323.100	14.870.939
AGOSTO	24.071.630	20.543.706	33.978.537	32.727.179	59.357.427	82.069.116	7.356.630	6.589.590	8.344.434	7.901.299	10.848.871	15.956.510
SETEMBRO	23.420.034	18.598.061	30.425.694	45.263.282	62.742.826	80.268.821	7.363.633	5.874.309	7.509.550	10.893.690	11.123.234	14.756.926
OUTUBRO	19.349.843	9.015.207	34.625.344	53.591.390	64.694.121	75.863.365	5.615.323	2.754.417	9.315.150	13.384.129	11.208.656	13.443.800
NOVEMBRO	17.997.382	19.451.896	31.222.769	50.459.879	64.245.439	69.667.746	5.563.333	5.946.773	8.083.146	11.898.109	12.049.710	12.396.617
DEZEMBRO	19.058.097	18.199.687	26.966.307	44.284.409	62.521.812	78.795.292	6.055.380	5.492.587	6.947.572	10.854.022	12.031.060	14.121.020
TOTAIS	243.117.776	228.264.723	318.405.061	448.780.543	701.282.892	862.713.793	71.194.353	71.601.070	85.725.588	112.974.843	134.053.452	160.220.671
CRESC. ANO/ANO	0,00 %	-6,11 %	39,49 %	40,95 %	56,26 %	23,02 %	0,00 %	0,57 %	19,73 %	31,79 %	18,66 %	19,52 %

Fonte: CGPRO/SAP

**SETOR INDUSTRIAL
FATURAMENTO POR SUBSETORES DE ATIVIDADES**

(Valores Nominais em R\$ 1,00)

(Valores em US\$ 1,00)

MÊS	Editorial e gráfico						Editorial e gráfico					
	2016	2017	2018	2019	2020	2021	2016	2017	2018	2019	2020	2021
JANEIRO	5.445.728	6.406.865	4.658.524	7.585.363	6.855.332	5.608.377	1.347.219	2.058.563	1.464.806	2.027.250	1.599.844	1.040.515
FEVEREIRO	4.062.101	6.379.483	5.287.348	6.650.255	4.529.433	6.595.356	1.020.885	2.064.558	1.630.388	1.785.975	1.013.228	1.192.607
MARÇO	6.901.825	6.708.441	5.818.234	6.705.219	4.021.889	6.431.806	1.939.641	2.143.546	1.763.422	1.743.200	773.723	1.128.922
ABRIL	4.933.318	4.448.910	6.145.062	7.594.568	1.806.290	5.809.345	1.429.864	1.402.026	1.777.365	1.949.224	332.871	1.075.088
MAIO	4.642.395	5.490.055	5.392.737	5.569.939	2.884.666	4.652.498	1.291.527	1.692.842	1.443.761	1.391.963	531.667	889.205
JUNHO	6.797.846	7.426.006	5.948.382	8.142.116	3.561.452	6.587.123	2.118.237	2.245.134	1.542.950	2.107.391	650.446	1.316.845
JULHO	4.660.207	4.914.508	5.994.152	6.639.579	4.306.930	4.733.288	1.438.780	1.571.536	1.597.035	1.761.629	827.826	924.182
AGOSTO	5.403.521	7.762.588	7.043.805	6.309.812	6.209.150	5.520.066	1.651.392	2.489.924	1.729.815	1.523.373	1.134.858	1.073.254
SETEMBRO	6.748.004	11.176.094	8.420.729	5.779.442	5.669.784	6.353.597	2.121.680	3.530.036	2.078.371	1.390.961	1.005.156	1.168.069
OUTUBRO	7.194.152	6.240.083	8.249.919	8.648.259	6.546.460	5.822.922	2.087.743	1.906.533	2.219.450	2.159.851	1.134.215	1.031.884
NOVEMBRO	6.969.833	9.120.294	7.627.713	7.161.230	6.176.513	4.423.843	2.154.508	2.788.228	1.974.710	1.688.571	1.158.451	787.175
DEZEMBRO	6.625.046	5.996.461	7.093.409	6.998.821	5.288.307	2.359.826	2.104.993	1.809.706	1.827.539	1.715.397	1.017.628	422.908
TOTAIS	70.383.976	82.069.788	77.680.014	83.784.603	57.856.206	64.898.047	20.706.469	25.702.632	21.049.612	21.244.785	11.179.913	12.050.654
CRESC. ANO/ANO	0,00 %	16,60 %	-5,35 %	7,86 %	-30,95 %	12,17 %	0,00 %	24,13 %	-18,10 %	0,93 %	-47,38 %	7,79 %

Fonte: CGPRO/SAP

(Valores Nominais em R\$ 1,00)

(Valores em US\$ 1,00)

MÊS	Têxtil						Têxtil					
	2016	2017	2018	2019	2020	2021	2016	2017	2018	2019	2020	2021
JANEIRO	5.697.300	7.878.919	9.423.097	11.133.318	13.452.779	18.914.349	1.409.455	2.531.542	2.962.959	2.975.471	3.139.505	3.509.156
FEVEREIRO	6.083.588	8.958.206	8.093.009	10.454.915	12.251.979	18.228.715	1.528.924	2.899.096	2.495.532	2.807.744	2.740.751	3.296.213
MARÇO	6.153.430	9.950.824	6.973.885	11.587.615	11.805.592	22.780.133	1.729.317	3.179.583	2.113.683	3.012.509	2.271.136	3.998.409
ABRIL	3.664.599	5.389.554	3.416.318	12.311.309	6.982.037	21.154.114	1.062.141	1.698.460	988.118	3.159.825	1.286.679	3.914.819
MAIO	3.139.597	8.581.674	7.133.961	13.113.341	7.991.048	25.153.943	873.445	2.646.133	1.909.927	3.277.106	1.472.814	4.807.527
JUNHO	3.879.000	6.355.730	8.655.383	15.339.625	10.422.379	24.041.190	1.208.712	1.921.553	2.245.119	3.970.293	1.903.492	4.806.123
JULHO	2.975.839	6.035.182	10.384.020	18.342.627	14.252.736	25.588.229	918.752	1.929.900	2.766.637	4.866.709	2.739.488	4.996.140
AGOSTO	5.743.459	7.974.943	10.439.769	18.225.018	17.055.060	25.092.007	1.755.282	2.558.039	2.563.794	4.400.053	3.117.186	4.878.581
SETEMBRO	7.089.573	9.422.626	6.902.118	16.032.604	16.113.030	23.175.876	2.229.075	2.976.193	1.703.554	3.858.629	2.856.566	4.260.741
OUTUBRO	8.584.504	8.211.192	10.568.346	16.770.163	18.570.056	30.526.642	2.491.223	2.508.766	2.843.170	4.188.248	3.217.377	5.409.648
NOVEMBRO	7.524.478	10.434.398	8.139.810	16.482.537	17.837.309	29.588.563	2.325.959	3.189.972	2.107.285	3.886.474	3.345.520	5.264.963
DEZEMBRO	5.314.970	9.077.492	6.074.749	9.141.898	4.282.936	20.692.349	1.688.740	2.739.548	1.565.092	2.240.661	824.165	3.708.306
TOTAIS	65.850.337	98.270.740	96.204.465	168.934.970	151.016.941	284.936.110	19.221.025	30.778.785	26.264.870	42.643.722	28.914.679	52.850.626
CRESC. ANO/ANO	0,00 %	49,23 %	-2,10 %	75,60 %	-10,61 %	88,68 %	0,00 %	60,13 %	-14,67 %	62,36 %	-32,19 %	82,78 %

Obs: os valores referentes ao setor têxtil serão revistos. Fonte: CGPRO/SAP

**SETOR INDUSTRIAL
FATURAMENTO POR SUBSETORES DE ATIVIDADES**

(Valores Nominais em R\$ 1,00)

(Valores em US\$ 1,00)

MÊS	Mineral não metálico						Mineral não metálico					
	2016	2017	2018	2019	2020	2021	2016	2017	2018	2019	2020	2021
JANEIRO	18.901.334	7.271.636	3.290.445	5.195.065	4.452.438	7.760.607	4.676.002	2.336.419	1.034.634	1.388.424	1.039.075	1.439.816
FEVEREIRO	17.478.003	3.499.552	2.736.138	3.709.984	4.723.224	4.454.185	4.392.562	1.132.541	843.706	996.343	1.056.579	805.429
MARÇO	17.345.684	3.989.892	3.433.840	3.756.338	4.241.605	4.052.647	4.874.711	1.274.889	1.040.747	976.560	815.991	711.328
ABRIL	15.632.129	3.914.908	4.033.052	5.557.241	3.552.322	4.846.912	4.530.789	1.233.741	1.166.499	1.426.323	654.637	896.978
MAIO	15.484.380	3.673.480	3.286.883	6.408.962	3.572.939	6.758.828	4.307.798	1.132.706	879.975	1.601.640	658.521	1.291.776
JUNHO	16.766.023	4.929.114	4.354.871	5.197.946	6.623.747	8.649.847	5.224.362	1.490.239	1.129.610	1.345.363	1.209.728	1.729.209
JULHO	15.280.216	3.364.979	5.011.335	5.306.482	7.377.580	8.266.433	4.717.572	1.076.036	1.335.181	1.407.928	1.418.029	1.614.033
AGOSTO	15.811.260	3.624.892	4.812.472	6.625.302	6.742.896	5.266.894	4.832.144	1.162.719	1.181.845	1.599.542	1.232.412	1.024.030
SETEMBRO	14.889.111	4.203.734	3.737.279	6.146.018	8.365.312	6.269.397	4.681.374	1.327.774	922.421	1.479.186	1.483.027	1.152.590
OUTUBRO	16.213.612	4.247.843	6.420.568	5.848.212	7.901.805	4.640.419	4.705.189	1.297.844	1.727.306	1.460.556	1.369.037	822.332
NOVEMBRO	16.548.167	4.528.096	5.047.839	5.638.669	7.054.351	3.920.709	5.115.353	1.384.315	1.306.816	1.329.561	1.323.096	697.647
DEZEMBRO	16.645.012	4.028.541	4.082.345	3.104.493	7.326.434	5.633.576	5.288.664	1.215.796	1.051.771	760.905	1.409.824	1.009.601
TOTAIS	196.994.931	51.276.667	50.247.067	62.494.712	71.934.653	70.520.454	57.346.520	16.065.019	13.620.511	15.772.331	13.669.956	13.194.769
CRESC. ANO/ANO	0,00 %	-73,97 %	-2,01 %	24,37 %	15,11 %	-1,97 %	0,00 %	-71,99 %	-15,22 %	15,80 %	-13,33 %	-3,48 %

Fonte: CGPRO/SAP

(Valores Nominais em R\$ 1,00)

(Valores em US\$ 1,00)

MÊS	Mobiliário						Mobiliário					
	2016	2017	2018	2019	2020	2021	2016	2017	2018	2019	2020	2021
JANEIRO	5.975.819	9.073.120	11.857.592	13.585.178	15.443.149	12.427.099	1.478.358	2.915.246	3.728.451	3.630.750	3.604.002	2.305.584
FEVEREIRO	5.500.614	7.893.731	9.465.714	11.599.299	12.018.410	16.612.187	1.382.411	2.554.606	2.918.814	3.115.077	2.688.502	3.003.903
MARÇO	5.324.453	7.952.913	9.847.658	11.085.771	10.995.140	20.784.424	1.496.347	2.541.192	2.984.681	2.882.041	2.115.223	3.648.118
ABRIL	6.862.073	6.241.464	9.581.111	11.529.275	5.923.713	17.157.709	1.988.891	1.966.931	2.771.190	2.959.108	1.091.647	3.175.237
MAIO	6.399.834	7.228.334	10.169.624	11.807.845	11.924.092	16.397.074	1.780.452	2.228.835	2.722.645	2.950.855	2.197.706	3.133.878
JUNHO	6.607.349	7.562.974	10.040.208	9.514.621	18.082.707	17.493.512	2.058.877	2.286.544	2.604.329	2.462.631	3.302.536	3.497.164
JULHO	5.352.278	8.552.671	11.410.680	12.571.933	19.534.132	20.504.847	1.652.448	2.734.929	3.040.173	3.335.615	3.754.614	4.003.602
AGOSTO	5.812.234	11.992.559	11.260.315	13.062.938	21.384.842	14.836.396	1.776.301	3.846.728	2.765.303	3.153.775	3.908.549	2.884.606
SETEMBRO	4.445.748	9.619.479	9.392.648	11.110.874	21.296.398	14.770.666	1.397.814	3.038.370	2.318.256	2.674.097	3.775.489	2.715.495
OUTUBRO	4.885.253	8.399.508	10.193.910	14.494.638	23.557.851	16.684.022	1.417.700	2.566.302	2.742.436	3.619.949	4.081.543	2.956.587
NOVEMBRO	5.578.986	9.241.701	13.215.715	16.428.038	24.314.555	18.409.711	1.724.571	2.825.344	3.421.367	3.873.624	4.560.376	3.275.808
DEZEMBRO	7.039.366	10.367.220	13.584.746	15.066.930	20.156.294	18.984.751	2.236.636	3.128.782	3.499.960	3.692.875	3.878.672	3.402.285
TOTAIS	69.784.007	104.125.674	130.019.921	151.857.340	204.631.283	205.062.398	20.390.806	32.633.809	35.517.605	38.350.397	38.958.859	38.002.267
CRESC. ANO/ANO	0,00 %	49,21 %	24,87 %	16,80 %	34,75 %	0,21 %	0,00 %	60,04 %	8,84 %	7,98 %	1,59 %	-2,46 %

Fonte: CGPRO/SAP

**SETOR INDUSTRIAL
FATURAMENTO POR SUBSETORES DE ATIVIDADES**

(Valores Nominais em R\$ 1,00)

(Valores em US\$ 1,00)

MÊS	Beneficiamento de borracha						Beneficiamento de borracha					
	2016	2017	2018	2019	2020	2021	2016	2017	2018	2019	2020	2021
JANEIRO	16.726.141	18.983.166	12.724.052	15.346.235	20.516.924	22.073.690	4.137.881	6.099.401	4.000.897	4.101.407	4.788.080	4.095.304
FEVEREIRO	23.278.228	25.648.342	19.189.520	24.319.089	14.387.934	22.313.819	5.850.271	8.300.434	5.917.212	6.531.069	3.218.561	4.034.903
MARÇO	24.229.763	24.809.855	21.393.772	27.869.277	25.641.524	42.120.315	6.809.365	7.927.484	6.484.140	7.245.360	4.932.865	7.393.031
ABRIL	26.319.884	31.172.987	21.410.444	22.418.603	15.097.409	44.194.007	7.628.510	9.823.833	6.192.643	5.753.966	2.782.215	8.178.623
MAIO	25.409.223	31.236.764	22.537.290	24.407.055	21.368.984	42.530.315	7.068.917	9.631.761	6.033.757	6.099.476	3.938.475	8.128.572
JUNHO	26.850.744	24.385.205	20.307.801	30.810.760	31.720.750	43.141.004	8.366.803	7.372.477	5.267.639	7.974.625	5.793.321	8.624.406
JULHO	31.851.711	24.421.567	24.675.850	19.143.796	27.556.363	55.170.285	9.833.810	7.809.404	6.574.441	5.079.277	5.296.550	10.772.080
AGOSTO	29.507.201	32.599.378	24.805.206	26.930.993	29.960.910	50.134.594	9.017.818	10.456.562	6.091.652	6.501.930	5.476.013	9.747.554
SETEMBRO	29.044.865	24.420.125	24.678.333	31.778.906	37.006.328	51.195.489	9.132.169	7.713.242	6.091.009	7.648.353	6.560.591	9.411.974
OUTUBRO	25.650.185	20.462.589	24.185.847	24.302.519	33.724.918	51.085.122	7.443.682	6.251.937	6.506.644	6.069.409	5.843.050	9.052.830
NOVEMBRO	24.828.180	18.595.325	24.177.143	24.724.761	32.718.992	44.960.982	7.674.862	5.684.905	6.259.130	5.829.937	6.136.690	8.000.317
DEZEMBRO	18.850.367	17.450.455	15.296.814	19.777.911	42.151.795	48.040.275	5.989.377	5.266.472	3.941.056	4.847.527	8.111.262	8.609.368
TOTAIS	302.546.492	294.185.758	255.382.072	291.829.905	331.852.831	516.959.897	88.953.465	92.337.912	69.360.220	73.682.336	62.877.673	96.048.962
CRESC. ANO/ANO	0,00 %	-2,76 %	-13,19 %	14,27 %	13,71 %	55,78 %	0,00 %	3,80 %	-24,88 %	6,23 %	-14,66 %	52,76 %

Fonte: CGPRO/SAP

(Valores Nominais em R\$ 1,00)

(Valores em US\$ 1,00)

MÊS	Ótico						Ótico					
	2016	2017	2018	2019	2020	2021	2016	2017	2018	2019	2020	2021
JANEIRO	29.772.972	22.275.349	22.538.653	33.019.633	40.338.494	60.632.954	7.365.537	7.157.199	7.086.958	8.824.768	9.413.884	11.249.157
FEVEREIRO	24.326.940	32.728.411	23.329.069	29.299.907	49.432.562	32.451.539	6.113.833	10.591.719	7.193.669	7.868.704	11.057.997	5.868.059
MARÇO	33.595.041	36.692.920	38.385.319	33.801.811	29.749.555	31.510.161	9.441.318	11.724.476	11.634.030	8.787.680	5.723.159	5.530.718
ABRIL	28.414.204	26.388.033	27.464.564	39.132.497	1.432.245	29.106.200	8.235.524	8.315.906	7.943.705	10.043.760	263.940	5.386.446
MAIO	35.686.844	30.069.402	28.555.778	38.226.787	12.188.607	37.167.456	9.928.180	9.271.808	7.645.047	9.553.114	2.246.458	7.103.600
JUNHO	29.648.521	33.460.878	30.848.944	32.913.353	23.822.897	42.007.234	9.238.602	10.116.362	8.001.905	8.518.830	4.350.896	8.397.752
JULHO	35.053.882	30.367.743	27.658.822	43.267.547	39.207.367	37.934.989	10.822.440	9.710.841	7.369.201	11.479.848	7.535.965	7.406.863
AGOSTO	31.101.465	34.870.228	33.148.910	43.012.898	44.358.932	36.291.568	9.505.047	11.184.959	8.140.695	10.384.572	8.107.567	7.056.086
SETEMBRO	37.042.677	26.388.033	28.486.053	40.659.443	47.679.801	43.069.272	11.646.809	8.334.818	7.030.816	9.785.666	8.452.816	7.918.019
OUTUBRO	28.347.339	22.061.870	38.556.257	53.319.295	47.621.694	26.666.062	8.226.396	6.740.565	10.372.671	13.316.175	8.250.753	4.725.512
NOVEMBRO	32.830.387	25.655.009	23.177.266	42.282.452	52.601.102	47.593.379	10.148.497	7.843.170	6.000.276	9.969.925	9.865.728	8.468.723
DEZEMBRO	42.502.429	14.722.747	22.575.364	42.037.813	52.005.939	62.314.339	13.504.410	4.443.262	5.816.294	10.303.386	10.007.493	11.167.444
TOTAIS	388.322.701	335.680.623	344.724.999	470.973.436	440.439.195	486.745.153	114.176.593	105.435.085	94.235.267	118.836.428	85.276.656	90.278.379
CRESC. ANO/ANO	0,00 %	-13,56 %	2,69 %	36,62 %	-6,48 %	10,51 %	0,00 %	-7,66 %	-10,62 %	26,11 %	-28,24 %	5,87 %

Fonte: CGPRO/SAP

**SETOR INDUSTRIAL
FATURAMENTO POR SUBSETORES DE ATIVIDADES**

(Valores Nominais em R\$ 1,00)

(Valores em US\$ 1,00)

MÊS	Brinquedos (Exceto bens de informática)						Brinquedos (Exceto bens de informática)					
	2016	2017	2018	2019	2020	2021	2016	2017	2018	2019	2020	2021
JANEIRO	8.204.849	10.610.339	10.548.054	9.432.667	13.887.781	12.414.293	2.029.798	3.409.163	3.316.685	2.520.958	3.241.022	2.303.208
FEVEREIRO	8.997.145	15.540.924	9.540.912	10.122.679	11.428.492	13.978.245	2.261.157	5.029.425	2.942.002	2.718.519	2.556.538	2.527.620
MARÇO	13.723.543	12.782.703	12.665.572	12.607.372	11.040.150	16.160.292	3.856.770	4.084.453	3.838.750	3.277.622	2.123.882	2.836.483
ABRIL	13.535.862	11.242.387	12.875.430	12.616.551	11.211.855	10.174.298	3.923.211	3.542.918	3.724.021	3.238.168	2.066.168	1.882.874
MAIO	12.841.636	14.672.802	10.195.584	11.716.537	14.285.656	17.239.454	3.572.579	4.524.314	2.729.595	2.928.036	2.632.961	3.294.877
JUNHO	13.822.805	11.082.997	9.153.411	11.802.376	16.444.805	13.966.044	4.307.243	3.350.767	2.374.303	3.054.761	3.003.398	2.791.980
JULHO	12.450.752	12.477.838	10.586.360	16.753.172	20.213.657	19.239.583	3.844.011	3.990.099	2.820.547	4.444.991	3.885.224	3.756.557
AGOSTO	14.164.256	14.597.036	12.985.231	15.627.451	24.094.870	26.375.011	4.328.797	4.682.139	3.188.907	3.772.924	4.403.866	5.128.033
SETEMBRO	15.104.724	10.286.089	11.218.421	15.971.102	17.465.577	22.784.112	4.749.166	3.248.923	2.768.887	3.843.827	3.096.349	4.188.718
OUTUBRO	14.085.464	11.934.558	11.218.709	14.642.194	16.250.445	23.180.628	4.087.601	3.646.367	3.018.135	3.656.800	2.815.490	4.107.855
NOVEMBRO	18.336.310	12.254.919	11.522.208	17.448.772	20.486.496	27.465.448	5.668.102	3.746.536	2.982.941	4.114.306	3.842.395	4.887.177
DEZEMBRO	13.263.540	10.931.121	10.189.704	12.390.571	15.990.503	24.799.662	4.214.260	3.298.965	2.625.265	3.036.905	3.077.049	4.444.384
TOTAIS	158.530.886	148.413.713	132.699.596	161.131.444	192.800.287	227.777.070	46.842.695	46.554.069	36.330.038	40.607.817	36.744.342	42.149.766
CRESC. ANO/ANO	0,00 %	-6,38 %	-10,59 %	21,43 %	19,65 %	18,14 %	0,00 %	-0,62 %	-21,96 %	11,77 %	-9,51 %	14,71 %

Fonte: CGPRO/SAP

(Valores Nominais em R\$ 1,00)

(Valores em US\$ 1,00)

MÊS	Isqueiros, canetas e barbeadores descartáveis						Isqueiros, canetas e barbeadores descartáveis					
	2016	2017	2018	2019	2020	2021	2016	2017	2018	2019	2020	2021
JANEIRO	119.228.755	138.383.762	143.907.659	146.073.105	166.726.348	201.855.582	29.496.006	44.463.504	45.249.712	39.039.235	38.909.299	37.450.015
FEVEREIRO	145.022.084	138.201.947	150.137.189	168.640.872	158.886.707	192.181.750	36.446.867	44.725.549	46.295.772	45.289.739	35.542.739	34.751.320
MARÇO	160.923.198	200.395.232	183.129.100	193.023.215	233.403.556	235.416.094	45.224.742	64.032.219	55.503.758	50.181.520	44.901.706	41.320.642
ABRIL	153.204.889	166.157.622	199.161.018	178.316.988	145.900.026	165.203.936	44.404.640	52.362.795	57.604.274	45.766.898	26.887.075	30.572.940
MAIO	156.190.245	167.918.948	196.557.552	216.911.157	146.141.932	196.067.328	43.452.565	51.777.296	52.623.033	54.207.461	26.935.129	37.473.210
JUNHO	142.242.586	171.025.502	201.914.924	188.691.748	181.521.893	184.656.705	44.323.378	51.706.827	52.374.695	48.838.324	33.152.262	36.915.098
JULHO	150.011.602	135.383.859	196.267.546	143.046.090	220.070.903	180.357.774	46.314.172	43.292.357	52.291.995	37.953.327	42.299.364	35.215.123
AGOSTO	177.784.354	171.119.079	236.891.476	162.005.840	198.749.379	192.841.195	54.333.411	54.888.080	58.175.706	39.112.950	36.325.805	37.493.670
SETEMBRO	183.819.347	172.763.420	228.835.666	213.196.322	209.366.762	227.146.891	57.795.739	54.568.358	56.480.320	51.310.787	37.117.160	41.759.549
OUTUBRO	176.868.619	158.008.551	247.782.427	211.121.316	245.935.841	225.299.106	51.327.264	48.276.368	66.660.146	52.726.285	42.609.903	39.925.413
NOVEMBRO	224.207.617	204.542.778	233.192.458	239.600.076	247.792.976	255.122.717	69.306.837	62.532.185	60.370.326	56.496.127	46.475.416	45.396.309
DEZEMBRO	226.861.934	200.199.974	201.823.844	272.288.752	245.847.159	239.847.942	72.081.446	60.419.488	51.997.693	66.737.439	47.308.322	42.983.502
TOTAIS	2.016.365.230	2.024.100.674	2.419.600.859	2.332.915.481	2.400.343.482	2.495.997.020	594.507.067	633.045.026	655.627.430	587.660.092	458.464.180	461.256.791
CRESC. ANO/ANO	0,00 %	0,38 %	19,54 %	-3,58 %	2,89 %	3,98 %	0,00 %	6,48 %	3,57 %	-10,37 %	-21,98 %	0,61 %

Fonte: CGPRO/SAP

**SETOR INDUSTRIAL
FATURAMENTO POR SUBSETORES DE ATIVIDADES**

(Valores Nominais em R\$ 1,00)

(Valores em US\$ 1,00)

MÊS	Naval						Naval					
	2016	2017	2018	2019	2020	2021	2016	2017	2018	2019	2020	2021
JANEIRO	27.144.092	38.729.885	21.908.080	15.270.767	9.982.885	8.449.820	6.715.178	12.444.136	6.888.683	4.081.238	2.329.728	1.567.685
FEVEREIRO	11.136.183	35.222.417	68.958.471	60.011.885	40.466.540	82.283.495	2.798.739	11.398.840	21.263.790	16.116.630	9.052.310	14.878.937
MARÇO	30.182.027	61.520.035	4.237.239	1.416.333	7.099.672	65.061.357	8.482.148	19.657.475	1.284.245	368.213	1.365.821	11.419.682
ABRIL	13.036.341	30.930.290	16.968.554	1.286.045	12.441.095	16.715.381	3.778.431	9.747.350	4.907.894	330.077	2.292.698	3.093.379
MAIO	4.391.790	3.853.035	16.081.025	1.328.846	17.671.585	10.283.857	1.221.808	1.188.072	4.305.265	332.087	3.257.015	1.965.494
JUNHO	36.925.209	9.525.359	4.149.839	13.634.178	14.199.685	1.412.304	11.506.048	2.879.840	1.076.426	3.528.879	2.593.360	282.337
JULHO	9.243.216	28.473.248	9.686.150	15.107.964	10.133.229	21.764.433	2.853.725	9.105.029	2.580.702	4.008.481	1.947.687	4.249.538
AGOSTO	32.920.059	11.005.049	85.130.629	19.147.879	40.095.092	34.507.721	10.060.835	3.529.975	20.906.343	4.622.858	7.328.257	6.709.257
SETEMBRO	14.707.549	257.509	834.687	1.815.080	5.731.475	5.347.293	4.624.288	81.336	206.014	436.842	1.016.093	983.067
OUTUBRO	5.633.840	1.957.167	7.135.755	6.653.533	19.129.392	12.242.881	1.634.940	597.973	1.919.710	1.661.680	3.314.285	2.169.570
NOVEMBRO	7.455.283	689.224	678.860	9.738.637	12.266.048	38.042.896	2.304.570	210.707	175.748	2.296.307	2.300.589	6.769.319
DEZEMBRO	4.299.783	58.275.310	4.752.126	8.367.864	17.835.621	9.107.925	1.366.181	17.587.237	1.224.333	2.050.947	3.432.105	1.632.245
TOTAIS	197.075.372	280.438.528	240.521.415	153.779.011	207.052.319	305.219.363	57.346.891	88.427.970	66.739.153	39.834.239	40.229.948	55.720.510
CRESC. ANO/ANO	0,00 %	42,30 %	-14,23 %	-36,06 %	34,64 %	47,41 %	0,00 %	54,20 %	-24,53 %	-40,31 %	0,99 %	38,51 %

Fonte: CGPRO/SAP

(Valores Nominais em R\$ 1,00)

(Valores em US\$ 1,00)

MÊS	DIVERSOS						DIVERSOS					
	2016	2017	2018	2019	2020	2021	2016	2017	2018	2019	2020	2021
JANEIRO	34.012.446	4.249.224	5.917.014	17.569.904	23.608.736	17.338.483	8.414.340	1.365.300	1.860.521	4.695.701	5.509.623	3.216.787
FEVEREIRO	58.195.585	5.022.520	4.254.861	13.271.029	17.533.512	16.160.626	14.625.681	1.625.411	1.312.014	3.564.032	3.922.223	2.922.250
MARÇO	67.629.160	5.570.821	4.548.537	16.174.432	20.228.770	17.618.334	19.006.031	1.780.042	1.378.595	4.204.974	3.891.570	3.092.401
ABRIL	59.482.121	5.984.722	8.020.841	18.065.481	11.365.009	26.380.226	17.240.195	1.886.021	2.319.905	4.636.692	2.094.392	4.881.972
MAIO	70.051.697	5.147.867	14.445.778	17.122.192	16.400.308	29.348.196	19.488.579	1.587.329	3.867.471	4.278.943	3.022.708	5.609.150
JUNHO	66.701.761	6.088.084	15.862.791	16.024.054	21.433.062	34.705.382	20.784.545	1.840.635	4.114.648	4.147.441	3.914.429	6.938.024
JULHO	55.607.104	4.839.224	9.366.083	19.777.783	16.283.426	41.586.015	17.167.985	1.547.462	2.495.426	5.247.488	3.129.803	8.119.731
AGOSTO	72.262.274	4.119.553	11.917.709	17.552.831	20.405.788	35.211.989	22.084.372	1.321.386	2.926.746	4.237.767	3.729.605	6.846.186
SETEMBRO	26.292.390	4.393.375	8.767.790	19.331.696	22.272.792	35.926.301	8.266.747	1.387.674	2.164.031	4.652.634	3.948.587	6.604.828
OUTUBRO	40.313.698	7.865.430	20.002.611	19.263.612	27.628.844	32.503.266	11.699.033	2.403.126	5.381.241	4.810.972	4.786.868	5.759.927
NOVEMBRO	4.606.176	6.970.324	18.606.633	20.625.239	26.068.812	35.882.369	1.423.857	2.130.946	4.817.002	4.863.296	4.889.400	6.384.877
DEZEMBRO	9.730.081	5.294.685	14.816.877	17.281.391	27.634.571	26.926.156	3.091.565	1.597.913	3.817.405	4.235.635	5.317.715	4.825.476
TOTAIS	564.884.493	65.545.829	136.527.525	212.059.644	250.863.630	349.587.343	163.292.930	20.473.245	36.455.005	53.575.575	48.156.923	65.201.609
CRESC. ANO/ANO	0,00 %	-88,40 %	108,29 %	55,32 %	18,30 %	39,35 %	0,00 %	-87,46 %	78,06 %	46,96 %	-10,11 %	35,39 %

Fonte: CGPRO/SAP

PRINCIPAIS PRODUTOS, INSUMOS E PRODUTOS EXPORTADOS



MINISTÉRIO DA
ECONOMIA



SETOR INDUSTRIAL

PRODUÇÃO, VENDA E FATURAMENTO DOS PRINCIPAIS PRODUTOS DO POLO INDUSTRIAL DE MANAUS

PRODUTOS	UNIDADE	2020			
		QUANTIDADE		FATURAMENTO	
		PRODUÇÃO	VENDIDA	(R\$)	(US\$ 1,00)
APARS. TELEFONICO - INCLUSIVE PORTEIRO ELETRONICO	UNIDADE	7.006	6.619	1.858.802	353.816
AUTO-RADIO E APARS. REPRODUTS. DE AUDIO	UNIDADE	1.390.313	1.489.963	835.406.279	161.742.632
BICICLETAS INCLUSIVE ELÉTRICA (CICLO-ELETRICO)	UNIDADE	664.506	767.134	928.452.773	176.043.442
BRINQUEDOS	UNIDADE	4.170.346	3.703.565	36.531.971	6.928.808
CAIXAS REGISTRADORAS	UNIDADE	0	9.965	6.008.994	1.154.976
CAMERA FOTOGRAFICA (DIGITAL)	UNIDADE	77.455	83.161	94.093.086	17.782.739
CANETAS E LAPISEIRA (MIL UNIDADES)	MIL UNIDADES	450.971	419.224	177.739.774	33.593.834
CANETAS E LAPISEIRA (UNIDADE)	UNIDADE	20.422.201	20.540.559	21.724.959	4.136.643
COMPACT DISC - INCLUSIVE CD-ROM E DVD-ROM	UNIDADE	3.251.332	7.735.393	18.568.335	3.579.742
CONDICIONADOR DE AR DE JANELA OU DE PAREDE DE CORPO ÚNICO	UNIDADE	452.850	447.215	450.182.397	85.770.246
CONDICIONADOR DE AR SPLIT SYSTEM	UNIDADE	5.240.047	5.335.522	6.434.064.205	1.229.741.476
DVD RECORD PLAYER INCLUSIVE BLU RAY	UNIDADE	147.827	128.099	18.395.610	3.492.599
FORNO MICROONDAS	UNIDADE	3.270.586	3.405.449	1.370.950.062	260.696.023
HOME THEATER	UNIDADE	62.413	58.148	58.091.971	10.918.500
ISQUEIROS (MIL UNIDADES)	MIL UNIDADES	204.523	208.125	400.279.294	75.463.015
LAMINAS E CARTUCHOS (MIL UNIDADES)	MIL UNIDADES	770.660	529.810	63.777.458	12.220.261
LAMINAS E CARTUCHOS (UNIDADE)	UNIDADE	151.849.893	150.966.651	278.925.546	53.679.759
MICROCOMPUTADORES - DESKTOP	UNIDADE	63.453	40.984	56.899.947	11.857.491
MOTOCILETAS, MOTONETAS E CICLOMOTO	UNIDADE	966.624	974.161	11.173.176.823	2.154.034.923
PLACA DE CIRCUITO IMPRESSO MONTADA (USO EM INFORMATICA)	UNIDADE	47.490.764	35.367.005	5.379.781.341	1.019.323.608
RADIOS APARS/REPRS/GRAVS AUDIO (NÃO PORTÁTIL) INCLUSIVE TOCA DISCO DIG. A LASER	UNIDADE	538.354	549.165	391.683.006	75.487.751
RADIOS E APARS-REPRS/GRAV AUDIO PORTATIL (MP3/MP4 E TOCA DISCO DIGITAL A LASER)	UNIDADE	394.926	409.246	170.598.402	32.613.357
RECEPTOR DE SINAL DE TELEVISAO	UNIDADE	2.410.122	4.181.702	701.899.574	136.604.256
RELOGIO DE PULSO E BOLSO	UNIDADE	5.247.461	6.439.180	941.536.217	178.741.615
TELEFONE CELULAR	UNIDADE	15.097.419	15.075.660	14.705.341.234	2.790.724.798
TELEJOGO	UNIDADE	14.095	16.611	3.212.339	612.844
TELEVISOR C/ TELA LCD	UNIDADE	12.531.708	12.906.310	20.968.873.722	3.990.042.048
UNID. CONDENSADORA P/ SPLIT SYSTEM	UNIDADE	70.889	99.137	210.033.873	40.388.616
UNID. EVAPORADORA P/ SPLIT SYSTEM	UNIDADE	117.780	158.389	165.461.877	31.717.552

FONTE: CGPRO/SAP

SETOR INDUSTRIAL

PRODUÇÃO, VENDA E FATURAMENTO DOS PRINCIPAIS PRODUTOS DO POLO INDUSTRIAL DE MANAUS

PRODUTOS	UNIDADE	2021(*)			
		QUANTIDADE		FATURAMENTO	
		PRODUÇÃO	VENDIDA	(R\$)	(US\$ 1,00)
APARS. TELEFONICO - INCLUSIVE PORTEIRO ELETRONICO	UNIDADE	4.958	5.652	1.438.012	266.350
AUTO-RADIO E APARS. REPRODUTS. DE AUDIO	UNIDADE	1.398.380	1.408.592	1.064.172.851	197.359.113
BICICLETAS INCLUSIVE ELÉTRICA (CICLO-ELETRICO)	UNIDADE	743.268	731.039	1.161.126.704	215.622.661
BRINQUEDOS	UNIDADE	2.927.750	3.156.156	56.822.443	10.596.303
CAMERA FOTOGRAFICA (DIGITAL)	UNIDADE	12.750	12.024	15.615.833	2.811.854
CANETAS E LAPISEIRA (MIL UNIDADES)	MIL UNIDADES	501.876	435.233	192.440.013	35.268.980
CANETAS E LAPISEIRA (UNIDADE)	UNIDADE	22.282.265	24.333.510	30.908.847	5.672.669
COMPACT DISC - INCLUSIVE CD-ROM E DVD-ROM	UNIDADE	1.062.621	1.097.415	4.988.190	930.446
CONDICIONADOR DE AR DE JANELA OU DE PAREDE DE CORPO ÚNICO	UNIDADE	622.685	515.147	586.402.661	108.612.386
CONDICIONADOR DE AR SPLIT SYSTEM	UNIDADE	5.883.771	5.591.835	8.739.937.509	1.616.259.255
DVD RECORD PLAYER INCLUSIVE BLU RAY	UNIDADE	350.548	179.390	33.415.288	6.274.394
FORNO MICROONDAS	UNIDADE	4.732.095	4.597.540	2.231.258.468	413.063.279
HOME THEATER	UNIDADE	101.707	102.603	121.316.091	22.567.051
ISQUEIROS (MIL UNIDADES)	MIL UNIDADES	250.727	250.717	495.172.538	91.779.486
LAMINAS E CARTUCHOS (MIL UNIDADES)	MIL UNIDADES	887.979	622.558	75.693.491	13.977.675
LAMINAS E CARTUCHOS (UNIDADE)	UNIDADE	130.008.592	134.539.597	238.601.568	43.969.294
MICROCOMPUTADORES - DESKTOP	UNIDADE	49.166	55.351	101.184.348	18.947.189
MOTOCILETAS, MOTONETAS E CICLOMOTO	UNIDADE	1.215.775	1.203.214	15.100.599.802	2.805.603.992
PLACA DE CIRCUITO IMPRESSO MONTADA (USO EM INFORMATICA)	UNIDADE	182.481.598	47.490.852	12.360.552.113	2.290.256.395
RADIOS APARS/REPRS/GRAVS AUDIO (NÃO PORTÁTIL) INCLUSIVE TOCA DISCO DIG. A LASER	UNIDADE	763.015	705.477	470.127.438	87.114.293
RADIOS E APARS-REPRS/GRAV AUDIO PORTATIL (MP3/MP4 E TOCA DISCO DIGITAL A LASER)	UNIDADE	539.798	414.748	173.458.285	32.450.244
RECEPTOR DE SINAL DE TELEVISAO	UNIDADE	1.712.665	1.659.578	642.836.145	119.162.134
RELOGIO DE PULSO E BOLSO	UNIDADE	7.374.698	6.484.351	1.109.106.308	205.711.650
TELEFONE CELULAR	UNIDADE	14.451.800	14.649.417	15.407.803.957	2.849.794.676
TELEJOGO	UNIDADE	14.182	13.697	2.868.443	532.604
TELEVISOR C/ TELA LCD	UNIDADE	10.347.458	10.795.719	23.049.303.747	4.273.228.503
UNID. CONDENSADORA P/ SPLIT SYSTEM	UNIDADE	127.662	461.227	699.018.068	127.436.895
UNID. EVAPORADORA P/ SPLIT SYSTEM	UNIDADE	184.611	519.642	420.617.203	77.078.743

FONTE: CGPRO/SAP

(*)Até DEZEMBRO - Dados Parciais

SETOR INDUSTRIAL
PRODUÇÃO, VENDA E FATURAMENTO DOS PRINCIPAIS PRODUTOS DO PIM - MÊS/MÊS

MESES	RECEPTOR DE SINAL DE TELEVISAO										
	QTD. PRODUZIDA			QUANTIDADE VENDIDA - 2021				FATURAMENTO EM US\$ 1,00			
	2019	2020	2021(*)	LOCAL	NACIONAL	EXTERIOR	TOTAL	LOCAL	NACIONAL	EXTERIOR	TOTAL
Janeiro	546.813	267.115	145.053	1.591	151.848	-	153.439	105.791	10.444.441	-	10.550.232
Fevereiro	526.569	273.091	145.546	2.705	139.552	-	142.257	184.857	9.493.562	-	9.678.419
Março	420.242	247.068	213.888	4.890	172.348	-	177.238	259.100	12.123.536	-	12.382.636
Abril	414.025	161.234	171.657	5.896	141.726	-	147.622	434.648	9.602.844	-	10.037.492
Mai	444.828	177.448	110.739	1.041	193.044	-	194.085	115.757	13.993.923	-	14.109.680
Junho	331.995	177.695	173.294	1.450	153.705	-	155.155	114.301	12.675.101	-	12.789.402
Julho	269.151	190.702	119.955	10.580	115.696	-	126.276	256.726	7.401.808	-	7.658.534
Agosto	238.178	150.752	165.364	320	98.784	-	99.104	14.702	7.583.177	-	7.597.879
Setembro	212.845	208.406	126.980	1.849	74.468	-	76.317	152.290	5.180.641	-	5.332.931
Outubro	281.442	269.896	96.496	1.221	68.029	-	69.250	79.190	5.202.242	-	5.281.432
Novembro	199.735	185.783	122.754	2.061	72.955	-	75.016	182.838	6.306.027	-	6.488.865
Dezembro	235.935	100.932	120.939	4.321	224.378	15.120	243.819	367.010	16.071.784	815.839	17.254.633
TOTAIS	4.121.758	2.410.122	1.712.665	37.925	1.606.533	15.120	1.659.578	2.267.210	116.079.086	815.839	119.162.135
CRESC. ANO/ANO	0,00 %	-41,53 %	-28,94 %								

MESES	TELEJOGO										
	QTD. PRODUZIDA			QUANTIDADE VENDIDA - 2021				FATURAMENTO EM US\$ 1,00			
	2019	2020	2021(*)	LOCAL	NACIONAL	EXTERIOR	TOTAL	LOCAL	NACIONAL	EXTERIOR	TOTAL
Janeiro	-	-	4.100	-	1.668	-	1.668	-	63.912	-	63.912
Fevereiro	137	-	416	-	3.112	-	3.112	-	99.637	-	99.637
Março	-	-	-	1	2.915	-	2.916	92	90.530	-	90.622
Abril	137	-	-	-	199	-	199	-	7.760	-	7.760
Mai	-	-	-	-	36	-	36	-	1.323	-	1.323
Junho	-	-	-	-	1.843	-	1.843	-	64.628	-	64.628
Julho	-	1.313	3.006	-	1.884	-	1.884	-	126.184	-	126.184
Agosto	-	6.578	-	-	-	-	-	-	-	-	-
Setembro	-	4.140	-	-	-	-	-	-	-	-	-
Outubro	-	2.064	-	-	-	-	-	-	-	-	-
Novembro	6.257	-	-	-	-	-	-	-	-	-	-
Dezembro	1.767	-	6.660	-	2.039	-	2.039	-	78.538	-	78.538
TOTAIS	8.298	14.095	14.182	1	13.696	-	13.697	92	532.512	-	532.604
CRESC. ANO/ANO	0,00 %	69,86 %	0,62 %								

Fonte: CGPRO/SAP

(*) Dados parciais.

SETOR INDUSTRIAL
PRODUÇÃO, VENDA E FATURAMENTO DOS PRINCIPAIS PRODUTOS DO PIM - MÊS/MÊS

MESES	RÁDIOS E APARS-REPRS/GRAV AUDIO PORTATIL (MP3/MP4 E TOCA DISCO DIGITAL A LASER)										
	QTD. PRODUZIDA			QUANTIDADE VENDIDA - 2021				FATURAMENTO EM US\$ 1,00			
	2019	2020	2021(*)	LOCAL	NACIONAL	EXTERIOR	TOTAL	LOCAL	NACIONAL	EXTERIOR	TOTAL
Janeiro	26.968	45.655	55.977	98	53.896	-	53.994	10.506	4.065.466	-	4.075.972
Fevereiro	23.611	39.166	68.022	16	50.796	-	50.812	3.952	2.990.852	-	2.994.804
Março	24.040	32.334	80.631	138	54.138	-	54.276	16.910	3.468.740	-	3.485.650
Abril	25.397	9.696	47.658	74	26.877	-	26.951	6.510	2.265.501	-	2.272.011
Mai	45.060	15.079	50.056	57	39.758	-	39.815	7.770	3.397.806	-	3.405.576
Junho	30.837	10.526	55.080	236	34.966	-	35.202	14.803	3.656.625	-	3.671.428
Julho	41.096	34.042	42.404	284	30.870	-	31.154	22.600	3.482.056	-	3.504.656
Agosto	25.927	35.944	30.354	181	37.134	-	37.315	15.971	3.515.556	-	3.531.527
Setembro	26.516	43.313	38.339	210	31.044	-	31.254	17.770	2.652.633	-	2.670.403
Outubro	29.979	31.886	28.116	232	21.644	-	21.876	27.447	1.121.703	-	1.149.150
Novembro	20.894	48.061	24.005	714	27.244	-	27.958	1.691	1.478.067	-	1.479.758
Dezembro	33.392	49.224	19.156	-	4.141	-	4.141	-	209.307	-	209.307
TOTAIS	353.717	394.926	539.798	2.240	412.508	-	414.748	145.930	32.304.312	-	32.450.242
CRESC. ANO/ANO	0,00 %	11,65 %	36,68 %								

MESES	CONDICIONADOR DE AR SPLIT SYSTEM										
	QTD. PRODUZIDA			QUANTIDADE VENDIDA - 2021				FATURAMENTO EM US\$ 1,00			
	2019	2020	2021(*)	LOCAL	NACIONAL	EXTERIOR	TOTAL	LOCAL	NACIONAL	EXTERIOR	TOTAL
Janeiro	258.340	494.996	497.984	6.049	486.553	-	492.602	1.554.580	116.425.752	-	117.980.332
Fevereiro	224.027	427.852	528.014	1.770	454.282	-	456.052	706.146	125.959.757	-	126.665.903
Março	187.639	402.433	626.292	2.305	412.118	-	414.423	805.975	140.385.258	-	141.191.233
Abril	254.941	207.487	535.633	7.552	324.787	-	332.339	1.925.871	117.598.001	-	119.523.872
Mai	260.909	98.377	353.832	6.140	266.523	-	272.663	1.749.337	75.139.349	-	76.888.686
Junho	309.995	227.378	391.696	6.202	394.135	-	400.337	2.154.905	118.898.029	-	121.052.934
Julho	443.569	384.710	483.359	6.052	463.962	-	470.014	1.716.231	145.602.679	-	147.318.910
Agosto	598.518	438.430	630.551	3.539	584.614	-	588.153	1.066.097	158.281.794	-	159.347.891
Setembro	508.538	498.164	476.745	4.820	658.996	-	663.816	1.556.573	193.984.960	-	195.541.533
Outubro	716.757	821.848	501.107	4.338	586.611	-	590.949	1.223.161	164.719.116	-	165.942.277
Novembro	633.030	685.300	485.299	7.991	522.907	-	530.898	2.338.860	130.509.043	-	132.847.903
Dezembro	458.613	553.072	373.259	6.051	373.538	-	379.589	1.734.403	110.223.378	-	111.957.781
TOTAIS	4.854.876	5.240.047	5.883.771	62.809	5.529.026	-	5.591.835	18.532.139	1.597.727.116	-	1.616.259.255
CRESC. ANO/ANO	0,00 %	7,93 %	12,28 %								

Fonte: CGPRO/SAP

(*) Dados parciais.

SETOR INDUSTRIAL
PRODUÇÃO, VENDA E FATURAMENTO DOS PRINCIPAIS PRODUTOS DO PIM - MÊS/MÊS

MESES	RÁDIOS APARS/REPRS/GRAVS AUDIO (NÃO PORTÁTIL) INCLUSIVE TOCA DISCO DIG. A LASER										
	QTD. PRODUZIDA			QUANTIDADE VENDIDA - 2021				FATURAMENTO EM US\$ 1,00			
	2019	2020	2021(*)	LOCAL	NACIONAL	EXTERIOR	TOTAL	LOCAL	NACIONAL	EXTERIOR	TOTAL
Janeiro	55.049	44.697	60.108	28.592	30.175	-	58.767	2.193.215	4.973.510	-	7.166.725
Fevereiro	62.572	54.610	50.965	437	50.179	-	50.616	73.750	6.807.489	-	6.881.239
Março	59.644	62.578	71.090	437	68.814	-	69.251	76.855	7.422.267	-	7.499.122
Abril	62.129	7.701	55.540	798	53.049	-	53.847	152.911	5.995.323	-	6.148.234
Mai	45.293	24.375	74.152	1.233	51.734	-	52.967	252.443	6.233.723	-	6.486.166
Junho	43.121	42.932	61.603	736	53.669	-	54.405	221.251	7.483.264	-	7.704.515
Julho	33.541	54.995	75.387	1.305	36.964	-	38.269	268.105	6.242.506	-	6.510.611
Agosto	44.968	36.157	70.783	778	86.424	-	87.202	173.355	8.964.421	-	9.137.776
Setembro	43.860	52.342	48.288	296	68.333	-	68.629	46.769	8.473.355	-	8.520.124
Outubro	58.459	56.590	80.072	97	65.337	-	65.434	22.308	8.733.601	-	8.755.909
Novembro	41.250	62.392	63.932	337	58.998	-	59.335	97.367	6.613.048	-	6.710.415
Dezembro	34.286	38.985	51.095	55	46.700	-	46.755	10.998	5.582.458	-	5.593.456
TOTAIS	584.172	538.354	763.015	35.101	670.376	-	705.477	3.589.327	83.524.965	-	87.114.292
CRESC. ANO/ANO	0,00 %	-7,84 %	41,73 %								

MESES	AUTO-RÁDIO E APARS. REPRODUZTS. DE AUDIO										
	QTD. PRODUZIDA			QUANTIDADE VENDIDA - 2021				FATURAMENTO EM US\$ 1,00			
	2019	2020	2021(*)	LOCAL	NACIONAL	EXTERIOR	TOTAL	LOCAL	NACIONAL	EXTERIOR	TOTAL
Janeiro	179.893	155.889	125.381	1.101	108.689	1.440	111.230	38.622	15.516.858	181.368	15.736.848
Fevereiro	193.587	144.631	117.706	836	118.669	2.330	121.835	46.687	14.687.411	221.803	14.955.901
Março	147.173	144.192	170.113	635	158.509	7.268	166.412	41.225	18.797.386	560.420	19.399.031
Abril	168.035	33.897	144.986	1.266	131.601	2.832	135.699	44.367	15.902.130	221.619	16.168.116
Mai	206.913	32.695	121.391	701	118.320	2.654	121.675	46.866	16.022.215	281.265	16.350.346
Junho	152.525	72.849	102.042	727	121.078	1.782	123.587	46.400	18.641.301	175.887	18.863.588
Julho	181.657	122.378	103.473	1.462	94.636	1.534	97.632	44.608	17.281.402	129.546	17.455.556
Agosto	193.132	114.549	109.901	350	108.310	7.412	116.072	26.042	16.458.179	692.941	17.177.162
Setembro	170.476	135.724	80.233	604	82.770	5.487	88.861	31.441	15.578.604	526.415	16.136.460
Outubro	314.083	157.572	109.990	501	96.335	3.430	100.266	19.318	14.274.860	303.970	14.598.148
Novembro	189.496	154.674	123.164	121	113.873	6.682	120.676	9.729	16.052.813	438.283	16.500.825
Dezembro	131.308	121.263	90.000	742	100.297	3.608	104.647	36.918	13.706.516	273.697	14.017.131
TOTAIS	2.228.278	1.390.313	1.398.380	9.046	1.353.087	46.459	1.408.592	432.223	192.919.675	4.007.214	197.359.112
CRESC. ANO/ANO	0,00 %	-37,61 %	0,58 %								

Fonte: CGPRO/SAP

(*) Dados parciais.

SETOR INDUSTRIAL
PRODUÇÃO, VENDA E FATURAMENTO DOS PRINCIPAIS PRODUTOS DO PIM - MÊS/MÊS

MESES	HOME THEATER										
	QTD. PRODUZIDA			QUANTIDADE VENDIDA - 2021				FATURAMENTO EM US\$ 1,00			
	2019	2020	2021(*)	LOCAL	NACIONAL	EXTERIOR	TOTAL	LOCAL	NACIONAL	EXTERIOR	TOTAL
Janeiro	2.993	4.979	6.477	-	8.644	-	8.644	-	1.872.118	-	1.872.118
Fevereiro	5.757	3.650	7.850	-	9.958	-	9.958	-	2.102.682	-	2.102.682
Março	3.923	4.646	11.545	-	6.802	-	6.802	-	1.480.367	-	1.480.367
Abril	4.736	-	13.640	205	12.362	-	12.567	32.000	2.727.306	-	2.759.306
Maiο	3.159	91	10.781	52	8.258	-	8.310	9.788	2.019.491	-	2.029.279
Junho	2.485	3.377	7.739	1	7.747	-	7.748	38	1.933.335	-	1.933.373
Julho	4	773	11.103	147	8.362	-	8.509	28.445	1.911.070	-	1.939.515
Agosto	626	4.116	7.118	143	11.555	-	11.698	27.895	2.505.521	-	2.533.416
Setembro	2.321	11.293	7.689	20	6.799	-	6.819	3.687	1.429.243	-	1.432.930
Outubro	2.908	13.311	7.243	-	8.195	-	8.195	-	1.756.894	-	1.756.894
Novembro	1.422	9.118	6.787	-	9.568	-	9.568	-	1.868.337	-	1.868.337
Dezembro	4.043	7.059	3.735	1	3.784	-	3.785	32	858.803	-	858.835
TOTAIS	34.377	62.413	101.707	569	102.034	-	102.603	101.885	22.465.167	-	22.567.052
CRESC. ANO/ANO	0,00 %	81,55 %	62,96 %								

MESES	COMPACT DISC - INCLUSIVE CD-ROM E DVD-ROM										
	QTD. PRODUZIDA			QUANTIDADE VENDIDA - 2021				FATURAMENTO EM US\$ 1,00			
	2019	2020	2021(*)	LOCAL	NACIONAL	EXTERIOR	TOTAL	LOCAL	NACIONAL	EXTERIOR	TOTAL
Janeiro	427.448	578.678	-	-	2.441	-	2.441	-	14.750	-	14.750
Fevereiro	683.532	499.233	277.861	352	239.565	-	239.917	1.908	109.218	-	111.126
Março	285.809	162.941	194.229	57	185.564	-	185.621	98	108.953	-	109.051
Abril	200.739	76.909	166.610	545	256.676	-	257.221	2.290	214.105	-	216.395
Maiο	133.794	48.422	250.237	999	218.831	-	219.830	4.424	182.513	-	186.937
Junho	186.204	153.144	148.284	3	145.821	-	145.824	25	116.894	-	116.919
Julho	140.213	187.039	5.000	-	10.454	-	10.454	-	42.464	-	42.464
Agosto	214.789	271.446	8.000	-	12.300	-	12.300	-	43.357	-	43.357
Setembro	219.531	658.466	3.600	-	5.296	-	5.296	-	16.743	-	16.743
Outubro	349.084	233.436	1.500	-	6.978	-	6.978	-	29.477	-	29.477
Novembro	117.425	238.647	6.700	-	9.690	-	9.690	-	37.238	-	37.238
Dezembro	160.326	142.971	600	-	1.843	-	1.843	-	5.990	-	5.990
TOTAIS	3.118.894	3.251.332	1.062.621	1.956	1.095.459	-	1.097.415	8.745	921.702	-	930.447
CRESC. ANO/ANO	0,00 %	4,25 %	-67,32 %								

Fonte: CGPRO/SAP

(*) Dados parciais.

SETOR INDUSTRIAL
PRODUÇÃO, VENDA E FATURAMENTO DOS PRINCIPAIS PRODUTOS DO PIM - MÊS/MÊS

MESES	CONDICIONADOR DE AR DE JANELA OU DE PAREDE DE CORPO ÚNICO										
	QTD. PRODUZIDA			QUANTIDADE VENDIDA - 2021				FATURAMENTO EM US\$ 1,00			
	2019	2020	2021(*)	LOCAL	NACIONAL	EXTERIOR	TOTAL	LOCAL	NACIONAL	EXTERIOR	TOTAL
Janeiro	29.853	42.612	37.526	197	27.579	-	27.776	32.133	5.387.605	-	5.419.738
Fevereiro	16.696	38.525	37.982	6.052	45.931	-	51.983	1.096.473	8.797.889	-	9.894.362
Março	16.172	34.150	47.406	4.715	22.299	-	27.014	824.748	4.300.232	-	5.124.980
Abril	14.472	22.995	41.823	2.692	13.476	-	16.168	498.411	2.692.317	-	3.190.728
Mai	16.664	17.849	43.771	3.606	20.120	-	23.726	821.141	4.301.086	-	5.122.227
Junho	30.543	25.133	38.221	4.803	21.765	-	26.568	1.150.272	4.957.916	-	6.108.188
Julho	42.146	36.256	55.452	6.887	36.551	-	43.438	1.618.693	7.992.628	-	9.611.321
Agosto	52.337	47.913	67.123	6.808	70.770	-	77.578	1.577.528	15.794.493	-	17.372.021
Setembro	55.891	46.847	74.157	3.460	63.941	-	67.401	808.640	14.830.479	-	15.639.119
Outubro	62.252	60.844	58.444	972	60.863	-	61.835	218.528	12.829.600	-	13.048.128
Novembro	60.801	58.057	77.998	3.178	64.658	-	67.836	671.166	12.099.757	-	12.770.923
Dezembro	27.408	21.669	42.782	1.385	22.439	-	23.824	256.015	5.054.635	-	5.310.650
TOTAIS	425.235	452.850	622.685	44.755	470.392	-	515.147	9.573.748	99.038.637	-	108.612.385
CRESC. ANO/ANO	0,00 %	6,49 %	37,50 %								

MESES	CAMERA FOTOGRAFICA (DIGITAL)										
	QTD. PRODUZIDA			QUANTIDADE VENDIDA - 2021				FATURAMENTO EM US\$ 1,00			
	2019	2020	2021(*)	LOCAL	NACIONAL	EXTERIOR	TOTAL	LOCAL	NACIONAL	EXTERIOR	TOTAL
Janeiro	6.174	6.060	4.020	-	3.528	-	3.528	-	857.861	-	857.861
Fevereiro	5.886	-	3.864	-	3.708	-	3.708	-	840.933	-	840.933
Março	5.280	7.350	4.866	-	4.788	-	4.788	-	1.113.059	-	1.113.059
Abril	8.964	3.990	-	-	-	-	-	-	-	-	-
Mai	8.730	5.461	-	-	-	-	-	-	-	-	-
Junho	10.410	7.020	-	-	-	-	-	-	-	-	-
Julho	12.210	11.130	-	-	-	-	-	-	-	-	-
Agosto	8.040	6.954	-	-	-	-	-	-	-	-	-
Setembro	7.290	9.030	-	-	-	-	-	-	-	-	-
Outubro	9.090	11.010	-	-	-	-	-	-	-	-	-
Novembro	5.292	7.290	-	-	-	-	-	-	-	-	-
Dezembro	3.426	2.160	-	-	-	-	-	-	-	-	-
TOTAIS	90.792	77.455	12.750	-	12.024	-	12.024	-	2.811.853	-	2.811.853
CRESC. ANO/ANO	0,00 %	-14,69 %	-83,54 %								

Fonte: CGPRO/SAP

(*) Dados parciais.

SETOR INDUSTRIAL
PRODUÇÃO, VENDA E FATURAMENTO DOS PRINCIPAIS PRODUTOS DO PIM - MÊS/MÊS

MESES	MONITORES C/ TELA LCD (USO EM INFORM.)										
	QTD. PRODUZIDA			QUANTIDADE VENDIDA - 2021				FATURAMENTO EM US\$ 1,00			
	2019	2020	2021(*)	LOCAL	NACIONAL	EXTERIOR	TOTAL	LOCAL	NACIONAL	EXTERIOR	TOTAL
Janeiro	-	-	-	-	-	-	-	-	-	-	-
Fevereiro	-	-	-	-	-	-	-	-	-	-	-
Março	-	-	-	-	-	-	-	-	-	-	-
Abril	-	-	-	-	-	-	-	-	-	-	-
Maio	-	-	-	-	-	-	-	-	-	-	-
Junho	-	-	-	-	-	-	-	-	-	-	-
Julho	-	-	-	-	-	-	-	-	-	-	-
Agosto	-	-	-	-	-	-	-	-	-	-	-
Setembro	-	-	-	-	-	-	-	-	-	-	-
Outubro	-	-	-	-	-	-	-	-	-	-	-
Novembro	-	-	-	-	-	-	-	-	-	-	-
Dezembro	-	-	-	-	-	-	-	-	-	-	-
TOTAIS	-	-	-	-	-	-	-	-	-	-	-
CRESC. ANO/ANO	0,00 %	0,00 %	0,00 %								

MESES	RELOGIO DE PULSO E BOLSO										
	QTD. PRODUZIDA			QUANTIDADE VENDIDA - 2021				FATURAMENTO EM US\$ 1,00			
	2019	2020	2021(*)	LOCAL	NACIONAL	EXTERIOR	TOTAL	LOCAL	NACIONAL	EXTERIOR	TOTAL
Janeiro	502.252	705.969	306.220	6.672	377.990	54	384.716	216.836	10.675.959	1.510	10.894.305
Fevereiro	851.754	757.417	629.130	10.673	387.866	18	398.557	190.832	10.997.656	424	11.188.912
Março	729.657	621.381	848.142	23.876	326.755	12	350.643	550.647	10.736.262	395	11.287.304
Abril	760.834	12.760	597.824	114.786	416.818	24	531.628	2.837.449	13.778.197	797	16.616.443
Maio	800.928	39.071	604.228	41.550	654.340	23	695.913	1.050.652	20.661.133	809	21.712.594
Junho	638.771	91.453	585.876	38.914	451.421	24	490.359	991.482	15.324.675	828	16.316.985
Julho	804.184	161.457	599.091	25.371	601.722	-	627.093	750.648	21.101.969	-	21.852.617
Agosto	924.915	345.470	663.835	13.939	483.519	10	497.468	363.518	17.177.559	414	17.541.491
Setembro	888.272	634.521	738.101	15.634	553.031	27	568.692	439.860	17.701.419	862	18.142.141
Outubro	1.014.583	822.600	806.171	23.417	848.927	-	872.344	700.285	25.610.260	-	26.310.545
Novembro	777.336	657.238	744.883	33.852	784.427	-	818.279	867.604	24.696.047	-	25.563.651
Dezembro	388.985	398.124	251.197	13.086	235.561	12	248.659	308.680	7.975.503	480	8.284.663
TOTAIS	9.082.471	5.247.461	7.374.698	361.770	6.122.377	204	6.484.351	9.268.493	196.436.639	6.519	205.711.651
CRESC. ANO/ANO	0,00 %	-42,22 %	40,54 %								

Fonte: CGPRO/SAP

(*) Dados parciais.

SETOR INDUSTRIAL
PRODUÇÃO, VENDA E FATURAMENTO DOS PRINCIPAIS PRODUTOS DO PIM - MÊS/MÊS

MESES	CINESCOPIO PARA TELEVISOR										
	QTD. PRODUZIDA			QUANTIDADE VENDIDA - 2021				FATURAMENTO EM US\$ 1,00			
	2019	2020	2021(*)	LOCAL	NACIONAL	EXTERIOR	TOTAL	LOCAL	NACIONAL	EXTERIOR	TOTAL
Janeiro	-	-	-	-	-	-	-	-	-	-	-
Fevereiro	-	-	-	-	-	-	-	-	-	-	-
Março	-	-	-	-	-	-	-	-	-	-	-
Abril	-	-	-	-	-	-	-	-	-	-	-
Maio	-	-	-	-	-	-	-	-	-	-	-
Junho	-	-	-	-	-	-	-	-	-	-	-
Julho	-	-	-	-	-	-	-	-	-	-	-
Agosto	-	-	-	-	-	-	-	-	-	-	-
Setembro	-	-	-	-	-	-	-	-	-	-	-
Outubro	-	-	-	-	-	-	-	-	-	-	-
Novembro	-	-	-	-	-	-	-	-	-	-	-
Dezembro	-	-	-	-	-	-	-	-	-	-	-
TOTAIS	-	-	-	-	-	-	-	-	-	-	-
CRESC. ANO/ANO	0,00 %	0,00 %	0,00 %								

MESES	APARS. TELEFONICO - INCLUSIVE PORTEIRO ELETRONICO										
	QTD. PRODUZIDA			QUANTIDADE VENDIDA - 2021				FATURAMENTO EM US\$ 1,00			
	2019	2020	2021(*)	LOCAL	NACIONAL	EXTERIOR	TOTAL	LOCAL	NACIONAL	EXTERIOR	TOTAL
Janeiro	418	551	524	-	513	-	513	-	26.553	-	26.553
Fevereiro	658	655	534	-	383	-	383	-	19.605	-	19.605
Março	576	301	437	-	624	-	624	-	28.677	-	28.677
Abril	453	78	722	4	1.029	-	1.033	283	31.632	-	31.915
Maio	610	320	593	-	470	-	470	-	26.505	-	26.505
Junho	677	140	428	-	616	-	616	-	29.593	-	29.593
Julho	1.724	1.145	426	-	542	-	542	-	28.617	-	28.617
Agosto	635	174	3	-	96	-	96	-	4.417	-	4.417
Setembro	374	328	57	-	258	-	258	-	9.901	-	9.901
Outubro	508	927	595	-	609	-	609	-	29.691	-	29.691
Novembro	32	2.269	627	-	441	-	441	-	23.797	-	23.797
Dezembro	278	118	12	-	67	-	67	-	7.081	-	7.081
TOTAIS	6.943	7.006	4.958	4	5.648	-	5.652	283	266.069	-	266.352
CRESC. ANO/ANO	0,00 %	0,91 %	-29,23 %								

Fonte: CGPRO/SAP

(*) Dados parciais.

SETOR INDUSTRIAL
PRODUÇÃO, VENDA E FATURAMENTO DOS PRINCIPAIS PRODUTOS DO PIM - MÊS/MÊS

MESES	TELEFONE CELULAR										
	QTD. PRODUZIDA			QUANTIDADE VENDIDA - 2021				FATURAMENTO EM US\$ 1,00			
	2019	2020	2021(*)	LOCAL	NACIONAL	EXTERIOR	TOTAL	LOCAL	NACIONAL	EXTERIOR	TOTAL
Janeiro	1.275.800	1.350.018	1.005.815	17.620	1.048.759	-	1.066.379	3.901.235	212.646.834	-	216.548.069
Fevereiro	1.113.079	993.837	810.094	8.669	784.995	-	793.664	2.062.001	171.642.671	-	173.704.672
Março	914.458	877.191	1.503.052	33.286	1.462.472	-	1.495.758	5.657.191	269.844.206	-	275.501.397
Abril	1.088.205	512.537	1.172.209	29.415	972.830	-	1.002.245	5.743.426	183.323.833	-	189.067.259
Mai	1.377.498	1.185.820	1.262.674	23.085	1.379.372	-	1.402.457	4.712.514	269.430.205	-	274.142.719
Junho	1.089.429	1.457.529	872.775	21.322	1.051.035	-	1.072.357	4.385.338	217.835.897	-	222.221.235
Julho	1.428.961	1.579.642	1.229.522	27.239	1.166.024	-	1.193.263	5.214.183	225.586.323	-	230.800.506
Agosto	1.442.988	1.537.499	1.293.430	382.252	835.131	-	1.217.383	49.804.265	190.383.681	-	240.187.946
Setembro	1.377.826	1.800.192	1.296.177	31.031	1.201.446	-	1.232.477	6.029.466	248.311.258	-	254.340.724
Outubro	1.436.999	1.630.398	1.339.289	19.120	1.332.801	-	1.351.921	3.653.512	255.366.326	-	259.019.838
Novembro	1.096.522	1.345.277	1.514.114	18.538	1.509.264	-	1.527.802	3.316.047	263.771.494	-	267.087.541
Dezembro	668.149	827.479	1.152.649	22.825	1.270.811	75	1.293.711	4.587.814	242.571.940	13.014	247.172.768
TOTAIS	14.309.914	15.097.419	14.451.800	634.402	14.014.940	75	14.649.417	99.066.992	2.750.714.668	13.014	2.849.794.674
CRESC. ANO/ANO	0,00 %	5,50 %	-4,28 %								

MESES	FORNO MICROONDAS										
	QTD. PRODUZIDA			QUANTIDADE VENDIDA - 2021				FATURAMENTO EM US\$ 1,00			
	2019	2020	2021(*)	LOCAL	NACIONAL	EXTERIOR	TOTAL	LOCAL	NACIONAL	EXTERIOR	TOTAL
Janeiro	315.855	284.592	261.154	1.552	225.443	-	226.995	109.008	18.761.689	-	18.870.697
Fevereiro	328.862	277.324	304.925	1.503	280.128	-	281.631	113.349	22.420.454	-	22.533.803
Março	295.846	346.725	522.553	7.110	435.813	-	442.923	498.067	34.386.927	-	34.884.994
Abril	320.561	80.236	462.631	6.869	437.712	-	444.581	569.372	38.607.239	-	39.176.611
Mai	267.751	75.479	475.158	5.244	425.689	-	430.933	421.466	41.128.931	-	41.550.397
Junho	271.473	189.638	357.314	4.085	347.665	-	351.750	322.154	33.512.848	-	33.835.002
Julho	310.963	323.550	296.241	6.348	308.848	-	315.196	614.321	29.482.862	-	30.097.183
Agosto	374.975	349.153	429.620	3.031	393.071	-	396.102	268.972	38.431.791	-	38.700.763
Setembro	316.192	314.819	470.332	1.312	425.878	-	427.190	115.644	39.194.440	-	39.310.084
Outubro	361.132	391.017	425.280	454	456.107	-	456.561	35.163	41.511.771	-	41.546.934
Novembro	321.816	351.356	405.412	4.512	440.678	-	445.190	370.236	37.212.194	-	37.582.430
Dezembro	206.428	286.697	321.475	3.556	374.932	-	378.488	310.713	34.663.670	-	34.974.383
TOTAIS	3.691.854	3.270.586	4.732.095	45.576	4.551.964	-	4.597.540	3.748.465	409.314.816	-	413.063.281
CRESC. ANO/ANO	0,00 %	-11,41 %	44,69 %								

Fonte: CGPRO/SAP

(*) Dados parciais.

SETOR INDUSTRIAL
PRODUÇÃO, VENDA E FATURAMENTO DOS PRINCIPAIS PRODUTOS DO PIM - MÊS/MÊS

MESES	MOTOCILETAS, MOTONETAS E CICLOMOTO											
	QTD. PRODUZIDA			QUANTIDADE VENDIDA - 2021				FATURAMENTO EM US\$ 1,00				
	2019	2020	2021(*)	LOCAL	NACIONAL	EXTERIOR	TOTAL	LOCAL	NACIONAL	EXTERIOR	TOTAL	
Janeiro	85.547	102.279	55.227	1.209	46.783	3.232	51.224	2.246.689	111.349.822	10.152.695	123.749.206	
Fevereiro	100.917	94.584	59.480	1.223	51.477	2.374	55.074	2.666.755	122.713.915	6.927.699	132.308.369	
Março	91.602	102.689	126.220	2.899	115.010	6.335	124.244	5.349.753	233.239.842	15.307.090	253.896.685	
Abril	91.266	1.493	122.421	2.604	106.836	3.287	112.727	5.216.777	242.163.589	11.142.182	258.522.548	
Mai	101.313	14.790	103.913	2.475	97.512	4.462	104.449	5.039.576	232.491.663	10.436.862	247.968.101	
Junho	68.015	79.146	106.090	2.799	108.199	2.927	113.925	6.086.323	261.462.651	10.699.303	278.248.277	
Julho	91.447	96.911	107.796	2.608	98.256	5.346	106.210	5.619.832	239.807.309	13.046.262	258.473.403	
Agosto	114.660	98.325	123.052	2.977	114.341	4.348	121.666	6.453.426	286.469.933	12.073.299	304.996.658	
Setembro	93.466	105.511	109.744	3.197	102.227	4.872	110.296	6.237.446	236.292.628	12.638.318	255.168.392	
Outubro	109.129	91.302	109.991	3.511	103.978	4.286	111.775	6.796.635	236.057.656	10.892.207	253.746.498	
Novembro	93.126	104.632	112.703	3.519	102.611	3.247	109.377	7.046.201	230.857.199	8.567.423	246.470.823	
Dezembro	68.320	74.962	79.138	1.662	77.292	3.293	82.247	3.655.299	179.707.219	8.692.514	192.055.032	
TOTAIS	1.108.808	966.624	1.215.775	30.683	1.124.522	48.009	1.203.214	62.414.712	2.612.613.426	130.575.854	2.805.603.992	
CRESC. ANO/ANO	0,00 %	-12,82 %	25,78 %									

MESES	BICICLETAS INCLUSIVE ELÉTRICA (CICLO-ELETRICO)											
	QTD. PRODUZIDA			QUANTIDADE VENDIDA - 2021				FATURAMENTO EM US\$ 1,00				
	2019	2020	2021(*)	LOCAL	NACIONAL	EXTERIOR	TOTAL	LOCAL	NACIONAL	EXTERIOR	TOTAL	
Janeiro	58.549	55.727	56.819	1.509	44.742	-	46.251	169.533	12.139.082	-	12.308.615	
Fevereiro	66.148	60.323	54.747	1.862	54.275	-	56.137	172.692	16.407.684	-	16.580.376	
Março	59.027	54.030	58.278	2.329	56.958	-	59.287	335.258	15.550.853	-	15.886.111	
Abril	75.602	9.959	50.973	1.877	55.209	-	57.086	238.046	16.674.508	-	16.912.554	
Mai	73.328	21.592	66.187	1.234	71.191	-	72.425	225.075	20.511.127	-	20.736.202	
Junho	58.510	46.594	65.163	787	58.677	-	59.464	143.218	17.433.616	-	17.576.834	
Julho	87.139	63.293	75.615	1.901	72.882	-	74.783	257.532	20.587.237	-	20.844.769	
Agosto	116.611	63.874	71.257	1.949	68.045	-	69.994	295.347	21.888.534	-	22.183.881	
Setembro	110.886	89.200	83.987	2.615	75.035	-	77.650	343.532	21.178.252	-	21.521.784	
Outubro	116.144	97.867	62.603	1.678	56.320	-	57.998	195.456	17.961.180	-	18.156.636	
Novembro	78.910	63.074	73.357	1.132	62.893	-	64.025	152.198	18.131.261	-	18.283.459	
Dezembro	20.473	38.973	24.282	836	35.103	-	35.939	148.059	14.483.380	-	14.631.439	
TOTAIS	921.327	664.506	743.268	19.709	711.330	-	731.039	2.675.946	212.946.714	-	215.622.660	
CRESC. ANO/ANO	0,00 %	-27,88 %	11,85 %									

Fonte: CGPRO/SAP

(*) Dados parciais.

SETOR INDUSTRIAL
PRODUÇÃO, VENDA E FATURAMENTO DOS PRINCIPAIS PRODUTOS DO PIM - MÊS/MÊS

MESES	MICROCOMPUTADORES - DESKTOP										
	QTD. PRODUZIDA			QUANTIDADE VENDIDA - 2021				FATURAMENTO EM US\$ 1,00			
	2019	2020	2021(*)	LOCAL	NACIONAL	EXTERIOR	TOTAL	LOCAL	NACIONAL	EXTERIOR	TOTAL
Janeiro	8.947	6.485	6.935	34	10.344	-	10.378	7.070	5.057.857	-	5.064.927
Fevereiro	10.747	5.618	5.885	4	3.467	-	3.471	2.128	921.457	-	923.585
Março	8.581	1.084	3.112	79	4.245	-	4.324	17.278	1.145.130	-	1.162.408
Abril	10.566	1.432	7.327	70	9.739	-	9.809	13.869	3.249.719	-	3.263.588
Mai	20.572	8.255	5.586	25	4.328	-	4.353	4.321	897.854	-	902.175
Junho	25.711	1.211	2.390	16	4.363	-	4.379	4.864	1.296.075	-	1.300.939
Julho	14.622	3.656	2.862	54	4.500	-	4.554	17.380	2.634.456	-	2.651.836
Agosto	12.355	1.936	5.342	43	3.501	-	3.544	8.007	1.640.564	-	1.648.571
Setembro	11.616	5.123	6.480	18	4.516	-	4.534	2.694	932.445	-	935.139
Outubro	2.154	5.537	811	125	3.278	-	3.403	19.817	593.475	-	613.292
Novembro	20.830	7.685	3	-	24	-	24	-	13.691	-	13.691
Dezembro	8.116	15.431	2.433	1	2.577	-	2.578	496	466.539	-	467.035
TOTAIS	154.817	63.453	49.166	469	54.882	-	55.351	97.924	18.849.262	-	18.947.186
CRESC. ANO/ANO	0,00 %	-59,01 %	-22,52 %								

MESES	UNID. EVAPORADORA P/ SPLIT SYSTEM										
	QTD. PRODUZIDA			QUANTIDADE VENDIDA - 2021				FATURAMENTO EM US\$ 1,00			
	2019	2020	2021(*)	LOCAL	NACIONAL	EXTERIOR	TOTAL	LOCAL	NACIONAL	EXTERIOR	TOTAL
Janeiro	6.210	15.670	7.930	-	10.075	-	10.075	-	2.061.766	-	2.061.766
Fevereiro	8.984	7.600	14.375	-	20.373	-	20.373	-	3.745.397	-	3.745.397
Março	8.790	10.259	7.608	-	6.374	-	6.374	-	1.356.626	-	1.356.626
Abril	5.373	10.212	13.684	-	12.154	-	12.154	-	2.284.898	-	2.284.898
Mai	7.525	8.767	17.611	6	15.324	-	15.330	544	3.743.627	-	3.744.171
Junho	13.800	-	18.939	12	13.511	-	13.523	1.962	3.313.681	-	3.315.643
Julho	16.817	4.496	11.425	38	23.400	-	23.438	8.533	4.816.007	-	4.824.540
Agosto	19.358	18.743	19.537	33	51.526	-	51.559	8.358	7.825.315	-	7.833.673
Setembro	16.924	16.354	20.191	46	56.271	-	56.317	9.104	9.056.936	-	9.066.040
Outubro	18.328	11.820	21.441	95	68.692	-	68.787	17.305	9.927.568	-	9.944.873
Novembro	15.560	8.648	21.058	73	183.721	-	183.794	14.257	21.005.509	-	21.019.766
Dezembro	13.287	5.211	10.812	92	57.826	-	57.918	17.552	7.863.799	-	7.881.351
TOTAIS	150.956	117.780	184.611	395	519.247	-	519.642	77.615	77.001.129	-	77.078.744
CRESC. ANO/ANO	0,00 %	-21,98 %	56,74 %								

Fonte: CGPRO/SAP

(*) Dados parciais.

SETOR INDUSTRIAL
PRODUÇÃO, VENDA E FATURAMENTO DOS PRINCIPAIS PRODUTOS DO PIM - MÊS/MÊS

MESES	UNID. CONDENSADORA P/ SPLIT SYSTEM										
	QTD. PRODUZIDA			QUANTIDADE VENDIDA - 2021				FATURAMENTO EM US\$ 1,00			
	2019	2020	2021(*)	LOCAL	NACIONAL	EXTERIOR	TOTAL	LOCAL	NACIONAL	EXTERIOR	TOTAL
Janeiro	3.559	8.094	4.408	-	3.274	-	3.274	-	1.606.556	-	1.606.556
Fevereiro	3.255	6.205	6.833	-	6.650	-	6.650	-	3.113.550	-	3.113.550
Março	2.663	6.792	6.768	-	4.426	-	4.426	-	2.038.684	-	2.038.684
Abril	5.103	6.792	6.664	-	4.322	-	4.322	-	2.082.155	-	2.082.155
Mai	3.874	4.304	9.049	-	6.445	-	6.445	-	3.719.445	-	3.719.445
Junho	7.793	-	14.013	-	6.680	-	6.680	-	3.356.244	-	3.356.244
Julho	38.327	5.281	12.097	19	16.719	-	16.738	9.505	6.755.107	-	6.764.612
Agosto	8.909	10.132	12.598	28	47.735	-	47.763	9.903	13.167.575	-	13.177.478
Setembro	9.451	8.083	13.657	41	55.880	-	55.921	13.627	15.780.739	-	15.794.366
Outubro	10.570	7.906	15.020	91	74.128	-	74.219	28.545	19.329.422	-	19.357.967
Novembro	11.322	5.825	16.529	72	170.635	-	170.707	21.780	40.032.061	-	40.053.841
Dezembro	8.889	1.475	10.026	88	63.994	-	64.082	29.456	16.342.541	-	16.371.997
TOTAIS	113.715	70.889	127.662	339	460.888	-	461.227	112.816	127.324.079	-	127.436.895
CRESC. ANO/ANO	0,00 %	-37,66 %	80,09 %								

MESES	TELEVISOR COM TELA DE PLASMA										
	QTD. PRODUZIDA			QUANTIDADE VENDIDA - 2021				FATURAMENTO EM US\$ 1,00			
	2019	2020	2021(*)	LOCAL	NACIONAL	EXTERIOR	TOTAL	LOCAL	NACIONAL	EXTERIOR	TOTAL
Janeiro	-	-	-	-	-	-	-	-	-	-	-
Fevereiro	-	-	-	-	-	-	-	-	-	-	-
Março	-	-	-	-	-	-	-	-	-	-	-
Abril	-	-	-	-	-	-	-	-	-	-	-
Mai	-	-	-	-	-	-	-	-	-	-	-
Junho	-	-	-	-	-	-	-	-	-	-	-
Julho	-	-	-	-	-	-	-	-	-	-	-
Agosto	-	-	-	-	-	-	-	-	-	-	-
Setembro	-	-	-	-	-	-	-	-	-	-	-
Outubro	-	-	-	-	-	-	-	-	-	-	-
Novembro	-	-	-	-	-	-	-	-	-	-	-
Dezembro	-	-	-	-	-	-	-	-	-	-	-
TOTAIS	-	-	-	-	-	-	-	-	-	-	-
CRESC. ANO/ANO	0,00 %	0,00 %	0,00 %								

Fonte: CGPRO/SAP

(*) Dados parciais.

SETOR INDUSTRIAL
PRODUÇÃO, VENDA E FATURAMENTO DOS PRINCIPAIS PRODUTOS DO PIM - MÊS/MÊS

MESES	TELEVISOR C/ TELA LCD										
	QTD. PRODUZIDA			QUANTIDADE VENDIDA - 2021				FATURAMENTO EM US\$ 1,00			
	2019	2020	2021(*)	LOCAL	NACIONAL	EXTERIOR	TOTAL	LOCAL	NACIONAL	EXTERIOR	TOTAL
Janeiro	1.055.491	1.083.901	818.187	16.849	835.218	-	852.067	4.963.229	303.891.289	-	308.854.518
Fevereiro	1.188.791	990.035	896.393	11.634	886.338	-	897.972	3.792.988	325.194.742	-	328.987.730
Março	1.095.616	975.442	1.087.193	15.732	1.081.840	-	1.097.572	4.539.154	365.627.365	-	370.166.519
Abril	1.221.007	622.040	912.217	18.041	836.191	-	854.232	5.777.271	321.609.937	-	327.387.208
Maiο	1.104.968	812.480	856.489	20.616	869.558	-	890.174	7.547.542	375.270.846	-	382.818.388
Junho	745.006	920.809	847.169	19.259	752.974	-	772.233	8.395.490	326.600.172	-	334.995.662
Julho	982.019	1.208.037	752.009	11.350	832.129	-	843.479	5.055.226	381.971.088	-	387.026.314
Agosto	1.177.726	1.295.037	982.985	10.091	923.916	-	934.007	4.588.056	413.947.892	-	418.535.948
Setembro	1.132.545	1.418.918	926.475	179.932	995.008	20	1.174.960	2.910.934	423.859.793	25.246	426.795.973
Outubro	1.289.848	1.361.196	933.975	1.913	1.031.442	5	1.033.360	779.448	437.425.925	7.540	438.212.913
Novembro	1.107.225	1.106.811	708.316	12.066	835.883	-	847.949	5.524.013	329.753.107	-	335.277.120
Dezembro	748.548	737.002	626.050	6.871	590.843	-	597.714	2.314.120	211.856.088	-	214.170.208
TOTAIS	12.848.790	12.531.708	10.347.458	324.354	10.471.340	25	10.795.719	56.187.471	4.217.008.244	32.786	4.273.228.501
CRESC. ANO/ANO	0,00 %	-2,47 %	-17,43 %								

MESES	MICROCOMPUTADOR PORTÁTIL										
	QTD. PRODUZIDA			QUANTIDADE VENDIDA - 2021				FATURAMENTO EM US\$ 1,00			
	2019	2020	2021(*)	LOCAL	NACIONAL	EXTERIOR	TOTAL	LOCAL	NACIONAL	EXTERIOR	TOTAL
Janeiro	41.524	29.629	37.180	2.372	31.085	-	33.457	1.182.048	11.295.633	-	12.477.681
Fevereiro	29.621	31.413	58.455	628	55.756	-	56.384	371.396	25.302.263	-	25.673.659
Março	31.524	64.875	100.453	1.094	101.950	-	103.044	511.260	34.845.723	-	35.356.983
Abril	40.747	32.022	71.717	2.247	64.583	-	66.830	844.078	27.064.564	-	27.908.642
Maiο	43.439	44.303	89.140	42	104.197	-	104.239	70.190	43.686.540	-	43.756.730
Junho	10.122	31.439	94.608	4.058	53.413	-	57.471	779.797	28.760.917	-	29.540.714
Julho	39.685	43.897	80.060	1.148	650.380	-	651.528	666.620	39.663.809	-	40.330.429
Agosto	47.350	65.041	105.043	823	92.348	-	93.171	311.860	34.261.374	-	34.573.234
Setembro	2.265	70.525	125.130	1.114	648.733	-	649.847	560.393	36.386.639	-	36.947.032
Outubro	2.265	87.616	3.247.772	24	106.289	-	106.313	40.456	9.393.917	-	9.434.373
Novembro	47.168	104.711	151.773	29	4.593	-	4.622	54.553	5.502.050	-	5.556.603
Dezembro	41.607	67.821	55.354	73	69.463	-	69.536	32.702	30.073.150	-	30.105.852
TOTAIS	377.317	673.292	4.216.685	13.652	1.982.790	-	1.996.442	5.425.353	326.236.579	-	331.661.932
CRESC. ANO/ANO	0,00 %	78,44 %	526,28 %								

Fonte: CGPRO/SAP

(*) Dados parciais.

SETOR INDUSTRIAL
PRODUÇÃO, VENDA E FATURAMENTO DOS PRINCIPAIS PRODUTOS DO PIM - MÊS/MÊS

MESES	TABLET PC										
	QTD. PRODUZIDA			QUANTIDADE VENDIDA - 2021				FATURAMENTO EM US\$ 1,00			
	2019	2020	2021(*)	LOCAL	NACIONAL	EXTERIOR	TOTAL	LOCAL	NACIONAL	EXTERIOR	TOTAL
Janeiro	48.670	67.496	128.080	1.303	105.023	-	106.326	291.389	20.508.208	-	20.799.597
Fevereiro	46.600	25.800	187.882	216	169.100	-	169.316	72.918	29.898.794	-	29.971.712
Março	44.132	50.833	173.910	1.529	212.613	-	214.142	273.930	37.813.884	-	38.087.814
Abril	57	15.682	63.013	472	49.408	-	49.880	132.535	12.816.814	-	12.949.349
Mai	34.385	91.129	219.115	1.506	170.954	-	172.460	311.113	29.865.044	-	30.176.157
Junho	26.053	46.353	136.594	580	161.520	-	162.100	150.061	31.188.406	-	31.338.467
Julho	42.559	83.503	214.748	850	188.548	-	189.398	196.837	37.698.044	-	37.894.881
Agosto	22.341	111.104	153.560	1.415	171.303	-	172.718	402.998	38.062.448	-	38.465.446
Setembro	18.874	85.788	160.674	421	194.478	-	194.899	111.942	34.892.493	-	35.004.435
Outubro	33.155	156.287	160.048	219	136.744	-	136.963	72.173	26.832.513	-	26.904.686
Novembro	77.428	162.499	183.593	699	305.124	-	305.823	179.238	33.828.325	-	34.007.563
Dezembro	47.940	104.236	133.006	1.666	179.772	-	181.438	316.506	27.938.656	-	28.255.162
TOTAIS	442.194	1.000.710	1.914.223	10.876	2.044.587	-	2.055.463	2.511.640	361.343.629	-	363.855.269
CRESC. ANO/ANO	0,00 %	126,31 %	91,29 %								

MESES	TELEVISOR EM CORES										
	QTD. PRODUZIDA			QUANTIDADE VENDIDA - 2021				FATURAMENTO EM US\$ 1,00			
	2019	2020	2021(*)	LOCAL	NACIONAL	EXTERIOR	TOTAL	LOCAL	NACIONAL	EXTERIOR	TOTAL
Janeiro	-	-	-	-	-	-	-	-	-	-	-
Fevereiro	-	-	-	-	-	-	-	-	-	-	-
Março	-	-	-	-	-	-	-	-	-	-	-
Abril	-	-	-	-	-	-	-	-	-	-	-
Mai	-	-	-	-	-	-	-	-	-	-	-
Junho	-	-	-	-	-	-	-	-	-	-	-
Julho	-	-	-	-	-	-	-	-	-	-	-
Agosto	-	-	-	-	-	-	-	-	-	-	-
Setembro	-	-	-	-	-	-	-	-	-	-	-
Outubro	-	-	-	-	-	-	-	-	-	-	-
Novembro	-	-	-	-	-	-	-	-	-	-	-
Dezembro	-	-	-	-	-	-	-	-	-	-	-
TOTAIS	-	-	-	-	-	-	-	-	-	-	-
CRESC. ANO/ANO	0,00 %	0,00 %	0,00 %								

Fonte: CGPRO/SAP

(*) Dados parciais.

SETOR INDUSTRIAL
PRODUÇÃO, VENDA E FATURAMENTO DOS PRINCIPAIS PRODUTOS DO PIM - MÊS/MÊS

MESES	ARTIGOS E EQUIPAMENTOS P/ CULTURA FISICA (STEPPER,BICILETA ERG. ESTEIRA ROLANTE)										
	QTD. PRODUZIDA			QUANTIDADE VENDIDA - 2021				FATURAMENTO EM US\$ 1,00			
	2019	2020	2021(*)	LOCAL	NACIONAL	EXTERIOR	TOTAL	LOCAL	NACIONAL	EXTERIOR	TOTAL
Janeiro	4.920	3.420	4.115	45	4.120	-	4.165	25.560	2.014.210	-	2.039.770
Fevereiro	8.726	2.585	5.330	30	5.431	-	5.461	38.187	2.489.553	-	2.527.740
Março	9.054	3.649	5.783	2	5.592	-	5.594	4.186	2.385.745	-	2.389.931
Abril	6.720	4.764	5.980	109	5.856	-	5.965	172.392	2.847.352	-	3.019.744
Mai	5.321	5.922	4.421	1	4.587	-	4.588	4.409	2.480.717	-	2.485.126
Junho	2.666	7.277	5.605	5	5.613	-	5.618	7.346	2.834.085	-	2.841.431
Julho	2.609	4.590	5.474	1	5.539	-	5.540	1.541	3.355.324	-	3.356.865
Agosto	2.811	16.079	5.073	-	4.949	-	4.949	-	3.568.103	-	3.568.103
Setembro	3.089	11.371	3.058	2	3.206	-	3.208	4.743	2.056.203	-	2.060.946
Outubro	5.044	10.090	1.791	-	1.535	-	1.535	-	2.102.408	-	2.102.408
Novembro	6.724	5.770	2.616	30	2.824	-	2.854	42.251	2.538.974	-	2.581.225
Dezembro	6.033	6.467	1.675	1	1.795	-	1.796	3.022	1.865.025	-	1.868.047
TOTAIS	63.717	81.984	50.921	226	51.047	-	51.273	303.637	30.537.699	-	30.841.336
CRESC. ANO/ANO	0,00 %	28,67 %	-37,89 %								

MESES	APARELHO RECEPTOR DE POSICIONAMENTO GLOBAL POR SATÉLITE - GPS										
	QTD. PRODUZIDA			QUANTIDADE VENDIDA - 2021				FATURAMENTO EM US\$ 1,00			
	2019	2020	2021(*)	LOCAL	NACIONAL	EXTERIOR	TOTAL	LOCAL	NACIONAL	EXTERIOR	TOTAL
Janeiro	6.345	3.249	1.552	-	2.640	-	2.640	-	351.872	-	351.872
Fevereiro	7.555	4.047	2.948	-	990	-	990	-	259.709	-	259.709
Março	6.280	3.415	3.129	-	1.228	-	1.228	-	298.968	-	298.968
Abril	5.935	274	1.837	-	1.788	-	1.788	-	369.620	-	369.620
Mai	7.986	3.924	3.034	-	3.265	-	3.265	-	421.787	-	421.787
Junho	5.894	4.464	3.695	-	2.825	150	2.975	-	568.990	15.668	584.658
Julho	6.487	5.982	5.955	450	3.448	-	3.898	20.209	515.648	-	535.857
Agosto	5.610	7.076	7.504	730	3.529	346	4.605	32.644	511.095	34.582	578.321
Setembro	4.126	9.788	5.517	250	3.373	-	3.623	10.571	588.141	-	598.712
Outubro	5.615	4.713	5.954	1.150	2.942	-	4.092	46.872	428.487	-	475.359
Novembro	4.118	4.261	8.809	-	4.059	553	4.612	-	552.524	97.126	649.650
Dezembro	2.648	-	2.884	350	2.276	601	3.227	14.427	328.170	107.678	450.275
TOTAIS	68.599	51.193	52.818	2.930	32.363	1.650	36.943	124.723	5.195.011	255.054	5.574.788
CRESC. ANO/ANO	0,00 %	-25,37 %	3,17 %								

Fonte: CGPRO/SAP

(*) Dados parciais.

SETOR INDUSTRIAL
PRODUÇÃO, VENDA E FATURAMENTO DOS PRINCIPAIS PRODUTOS DO PIM - MÊS/MÊS

MESES	LAMINAS E CARTUCHOS (UNIDADE)										
	QTD. PRODUZIDA			QUANTIDADE VENDIDA - 2021				FATURAMENTO EM US\$ 1,00			
	2019	2020	2021(*)	LOCAL	NACIONAL	EXTERIOR	TOTAL	LOCAL	NACIONAL	EXTERIOR	TOTAL
Janeiro	12.531.876	12.702.875	10.007.460	140.832	6.720.294	3.242.000	10.103.126	24.878	4.186.481	590.214	4.801.573
Fevereiro	12.708.656	15.934.258	11.042.594	234.192	7.513.350	3.998.176	11.745.718	59.232	4.695.989	707.506	5.462.727
Março	15.867.250	16.281.316	10.132.896	13.464	2.641.704	7.667.568	10.322.736	3.068	1.345.724	1.169.626	2.518.418
Abril	19.928.276	11.661.744	7.681.136	-	1.679.880	6.525.608	8.205.488	-	1.124.466	841.313	1.965.779
Mai	17.619.916	11.014.620	10.796.229	-	3.627.690	4.930.224	8.557.914	-	2.530.894	464.209	2.995.103
Junho	11.066.488	8.618.560	11.793.925	24.480	1.911.384	7.813.480	9.749.344	4.479	1.482.958	1.240.918	2.728.355
Julho	13.366.392	11.021.475	13.461.912	221.666	3.477.441	9.018.768	12.717.875	55.288	2.524.337	1.161.534	3.741.159
Agosto	11.552.496	12.262.177	4.312.728	64.152	5.599.998	6.144.336	11.808.486	7.367	2.049.931	771.339	2.828.637
Setembro	13.127.008	10.896.288	10.608.744	-	3.004.704	3.843.736	6.848.440	-	2.498.211	488.207	2.986.418
Outubro	17.738.896	21.331.774	13.492.992	-	4.679.460	9.988.952	14.668.412	-	3.599.307	1.352.223	4.951.530
Novembro	14.683.248	9.718.034	14.555.568	-	3.665.154	10.752.776	14.417.930	-	2.747.631	1.385.202	4.132.833
Dezembro	11.176.392	10.406.772	12.122.408	-	4.867.176	10.526.952	15.394.128	-	3.501.257	1.355.502	4.856.759
TOTAIS	171.366.894	151.849.893	130.008.592	698.786	49.388.235	84.452.576	134.539.597	154.312	32.287.186	11.527.793	43.969.291
CRESC. ANO/ANO	0,00 %	-11,39 %	-14,38 %								

MESES	LAMINAS E CARTUCHOS (MIL UNIDADES)										
	QTD. PRODUZIDA			QUANTIDADE VENDIDA - 2021				FATURAMENTO EM US\$ 1,00			
	2019	2020	2021(*)	LOCAL	NACIONAL	EXTERIOR	TOTAL	LOCAL	NACIONAL	EXTERIOR	TOTAL
Janeiro	64.215	74.101	57.086	-	33.471	14.789	48.260	-	791.508	262.378	1.053.886
Fevereiro	106.662	55.916	53.814	-	24.530	2.920	27.450	-	584.313	52.076	636.389
Março	85.577	82.034	96.789	-	54.822	20.409	75.231	-	1.267.563	253.666	1.521.229
Abril	78.533	103.518	64.321	-	27.855	7.862	35.717	-	663.477	122.017	785.494
Mai	87.963	44.297	91.613	-	42.457	37.949	80.406	-	1.068.923	432.135	1.501.058
Junho	87.748	55.972	89.499	-	34.488	18.475	52.963	-	860.344	214.856	1.075.200
Julho	66.062	61.257	80.210	-	39.986	-	39.986	-	1.028.450	-	1.028.450
Agosto	90.738	67.337	72.815	-	22.689	23.580	46.269	-	581.097	297.829	878.926
Setembro	42.840	55.103	74.890	-	64.303	1.123	65.426	-	1.775.232	16.902	1.792.134
Outubro	62.726	50.099	56.141	-	39.781	9.437	49.218	-	1.058.629	147.417	1.206.046
Novembro	67.781	52.792	80.050	-	55.194	13.383	68.577	-	1.474.806	146.654	1.621.460
Dezembro	65.721	68.234	70.751	-	31.932	1.123	33.055	-	859.341	18.061	877.402
TOTAIS	906.566	770.660	887.979	-	471.508	151.050	622.558	-	12.013.683	1.963.991	13.977.674
CRESC. ANO/ANO	0,00 %	-14,99 %	15,22 %								

Fonte: CGPRO/SAP

(*) Dados parciais.

SETOR INDUSTRIAL
PRODUÇÃO, VENDA E FATURAMENTO DOS PRINCIPAIS PRODUTOS DO PIM - MÊS/MÊS

MESES	DVD RECORD PLAYER INCLUSIVE BLU RAY											
	QTD. PRODUZIDA			QUANTIDADE VENDIDA - 2021				FATURAMENTO EM US\$ 1,00				
	2019	2020	2021(*)	LOCAL	NACIONAL	EXTERIOR	TOTAL	LOCAL	NACIONAL	EXTERIOR	TOTAL	
Janeiro	56.610	22.039	1.860	630	2.540	-	3.170	19.127	111.961	-	131.088	
Fevereiro	8.678	30.298	15.039	-	16.864	-	16.864	-	444.963	-	444.963	
Março	32.195	21.775	11.095	130	3.823	-	3.953	4.057	141.842	-	145.899	
Abril	51.272	-	53.416	110	54.501	-	54.611	3.842	1.616.538	-	1.620.380	
Mai	48.292	12.948	72.159	80	32.200	-	32.280	3.018	974.185	-	977.203	
Junho	17.763	9.750	55.922	220	3.981	-	4.201	8.681	962.458	-	971.139	
Julho	22.427	13.501	62.542	100	18.962	-	19.062	3.854	595.660	-	599.514	
Agosto	32.926	13.049	45.828	-	6.152	-	6.152	-	175.743	-	175.743	
Setembro	27.373	13.727	873	-	12.206	-	12.206	-	393.820	-	393.820	
Outubro	35.777	4.965	707	50	10.022	-	10.072	1.749	317.468	-	319.217	
Novembro	44.134	1.012	3.973	90	6.685	-	6.775	3.161	191.791	-	194.952	
Dezembro	2.690	4.763	27.134	-	10.044	-	10.044	-	300.476	-	300.476	
TOTAIS	380.137	147.827	350.548	1.410	177.980	-	179.390	47.489	6.226.905	-	6.274.394	
CRESC. ANO/ANO	0,00 %	-61,11 %	137,13 %									

MESES	APARELHOS DE BARBEAR											
	QTD. PRODUZIDA			QUANTIDADE VENDIDA - 2021				FATURAMENTO EM US\$ 1,00				
	2019	2020	2021(*)	LOCAL	NACIONAL	EXTERIOR	TOTAL	LOCAL	NACIONAL	EXTERIOR	TOTAL	
Janeiro	143.892	154.199	167.982	68.345	75.959	6.352	150.656	3.946.672	17.045.277	916.748	21.908.697	
Fevereiro	124.758	119.852	146.438	56.850	80.336	25.754	162.940	3.276.054	16.556.176	1.657.139	21.489.369	
Março	109.066	161.796	183.545	72.649	92.063	14.636	179.348	4.201.789	20.142.082	2.005.001	26.348.872	
Abril	140.088	122.304	123.306	46.289	56.738	7.990	111.017	2.905.069	14.570.514	1.228.674	18.704.257	
Mai	160.068	105.320	125.881	46.126	64.553	13.338	124.017	3.503.390	16.777.538	1.855.419	22.136.347	
Junho	100.292	157.970	123.322	63.374	69.546	12.274	145.194	3.765.469	16.653.268	1.727.728	22.146.465	
Julho	117.397	164.033	145.973	53.832	64.998	11.512	130.342	3.703.324	14.884.813	1.381.332	19.969.469	
Agosto	125.421	163.434	143.738	55.139	85.630	7.497	148.266	3.291.393	17.037.379	929.225	21.257.997	
Setembro	132.182	149.726	149.858	56.984	74.724	11.059	142.767	3.394.707	16.307.124	1.255.033	20.956.864	
Outubro	145.997	195.270	139.778	52.344	71.271	5.823	129.438	3.413.189	16.838.978	1.007.058	21.259.225	
Novembro	148.138	171.216	135.501	50.108	75.588	13.217	138.913	3.457.021	18.494.119	1.384.444	23.335.584	
Dezembro	106.789	145.363	127.394	48.614	79.347	3.784	131.745	3.352.645	18.975.834	706.341	23.034.820	
TOTAIS	1.554.088	1.810.483	1.712.716	670.654	890.753	133.236	1.694.643	42.210.722	204.283.102	16.054.142	262.547.966	
CRESC. ANO/ANO	0,00 %	16,50 %	-5,40 %									

Fonte: CGPRO/SAP

(*) Dados parciais.

SETOR INDUSTRIAL
PRODUÇÃO, VENDA E FATURAMENTO DOS PRINCIPAIS PRODUTOS DO PIM - MÊS/MÊS

MESES	DISCO DIGITAL A LASER GRAVADO (BLU-RAY)										
	QTD. PRODUZIDA			QUANTIDADE VENDIDA - 2021				FATURAMENTO EM US\$ 1,00			
	2019	2020	2021(*)	LOCAL	NACIONAL	EXTERIOR	TOTAL	LOCAL	NACIONAL	EXTERIOR	TOTAL
Janeiro	251.020	174.637	68.295	120	108.764	-	108.884	5.242	2.769.266	-	2.774.508
Fevereiro	396.289	244.880	124.921	5.275	85.799	8.600	99.674	53.928	1.857.484	196.133	2.107.545
Março	468.965	243.439	115.833	640	95.713	-	96.353	15.660	1.947.716	-	1.963.376
Abril	443.478	58.861	231.769	843	187.896	4.200	192.939	24.660	3.467.662	92.933	3.585.255
Maio	103.259	1.775.247	138.176	821	178.896	12.200	191.917	18.958	2.385.353	227.219	2.631.530
Junho	165.515	3.973.055	131.185	1.024	110.046	2.650	113.720	30.839	3.100.121	59.712	3.190.672
Julho	54.846	362.091	185.063	674	151.701	11.100	163.475	17.546	2.076.761	201.126	2.295.433
Agosto	424.301	414.591	180.000	-	151.701	-	151.701	-	2.330.649	-	2.330.649
Setembro	685.199	661.948	831.460	1.410	789.274	4.400	795.084	48.518	8.588.645	83.036	8.720.199
Outubro	672.534	451.571	306.341	479	208.174	38.250	246.903	15.091	5.492.860	680.486	6.188.437
Novembro	296.284	555.309	58.639	1.323	146.374	9.500	157.197	40.173	3.727.773	174.638	3.942.584
Dezembro	332.184	94.707	83.542	285	71.704	5.250	77.239	6.392	1.755.984	99.558	1.861.934
TOTAIS	4.293.874	9.010.336	2.455.224	12.894	2.286.042	96.150	2.395.086	277.007	39.500.274	1.814.841	41.592.122
CRESC. ANO/ANO	0,00 %	109,84 %	-72,75 %								

Fonte: CGPRO/SAP

(*) Dados parciais.

SETOR INDUSTRIAL
PRODUÇÃO, VENDA E FATURAMENTO DOS PRINCIPAIS COMPONENTES E INSUMOS

COMPONENTES / INSUMOS	UNIDADE	2020			
		QUANTIDADE		FATURAMENTO	
		PRODUÇÃO	VENDIDA	(R\$)	(US\$ 1,00)
ALTO-FALANTES	UNIDADE	87.337	651.668	34.980.549	6.718.115
ARTEFATOS DE JOALHERIA	QUILOGRAMA LIQUIDO	77.951	81.616	569.613.056	109.577.804
ARTIGO DE POLIESTIRENO EXPANSIVEL (INCLUSIVE PRE-FORMA PET PARA RECIPIENTE)	QUILOGRAMA LIQUIDO	53.619.521	49.214.406	502.841.778	96.778.032
BATERIA PARA TELEFONE CELULAR	UNIDADE	20.747.682	19.511.405	785.931.807	149.081.706
CAPACITORES FIXOS E VARIÁVEIS	UNIDADE	926.245	978.036	25.821.632	4.896.728
CARBURADORES PARA MOTORES DE EXPLOSAO	UNIDADE	38.881	38.297	7.521.393	1.429.243
CARREGADORES PARA TELEFONE CELULAR	UNIDADE	15.591.435	15.816.360	167.021.226	31.785.734
CONDUTORES ELETRICOS	UNIDADE	55.991.487	54.851.726	197.804.245	37.899.646
EMBREGEM DE FRICCAO	UNIDADE	817.349	819.620	64.600.277	12.483.782
GERADORES PARA MOTORES DE EXPLOSAO	UNIDADE	30.536	30.536	6.739.410	1.306.426
LENTES	UNIDADE	15.035.131	12.286.987	267.269.297	51.766.348
MOTORES DE EXPLOSAO	UNIDADE	17.737	22.604	84.889.240	16.300.196
OBRAS DE FERRO OU ACO (QUILOGRAMA LIQUIDO)	QUILOGRAMA LIQUIDO	9.674.367	23.559.467	259.876.619	50.189.540
OUTRAS OBRAS DE PLASTICOS	QUILOGRAMA LIQUIDO	44.990.284	39.269.515	483.281.526	92.417.484
PARTES E PECAS P/APARELHO ELETROELETRONICO (INJEÇÃO PLASTICA)	UNIDADE	5.827.434	1.819.263	91.016.691	17.467.808
PARTES E PÇS. P/ APARES. ELETRO (INJEÇÃO PLASTICA) - QUILOGRAMA LIQUIDO	QUILOGRAMA LIQUIDO	1.859.676.456	1.881.384.003	850.037.039	162.565.275
PARTES, PECAS E ACESSORIOS PARA DUAS RODAS (UNIDADE)	QUILOGRAMA LIQUIDO	8.502.582	6.639.175	255.868.841	49.539.576
PARTES, PECAS E ACESSORIOS PARA DUAS RODAS (UNIDADE)	UNIDADE	12.078.910	11.453.075	536.609.287	103.678.901
PARTES, PÇS. E ACESSÓRIOS P/ DUAS RODAS (QUILOGRAMA LIQUIDO)	QUILOGRAMA LIQUIDO	68.327.800	50.666.723	624.935.945	121.022.494
PEÇAS METÁLICAS ESTAMPADAS PARA CONDICIONADOR DE AR	QUILOGRAMA LIQUIDO	461.934	462.304	37.828.656	7.271.327
PEÇAS PLÁSTICAS PARA CONDICIONADOR DE AR (QUILOGRAMA)	QUILOGRAMA LIQUIDO	6.596.358	6.615.143	50.926.636	9.680.177
PLACA DE CIRCUITO MONTADA (EXCETO DE USO EM INFORMATICA)	UNIDADE	19.937.798	13.732.715	439.847.109	84.154.551
PREPARAÇÕES P/ ELABORACAO DE BEBIDAS (CONCENTRADOS E EXTRATOS)	QUILOGRAMA LIQUIDO	44.529.555	43.549.816	7.124.049.417	1.360.031.250
TRANSFORMADORES	UNIDADE	2.119.552	1.133.871	100.476.328	19.126.509

FONTE: CGPRO/SAP

SETOR INDUSTRIAL
PRODUÇÃO, VENDA E FATURAMENTO DOS PRINCIPAIS COMPONENTES E INSUMOS

COMPONENTES / INSUMOS	UNIDADE	2021(*)			
		QUANTIDADE		FATURAMENTO	
		PRODUÇÃO	VENDIDA	(R\$)	(US\$ 1,00)
ALTO-FALANTES	UNIDADE	165.284	165.245	83.024.957	15.348.444
ARTEFATOS DE JOALHERIA	QUILOGRAMA LIQUIDO	117.738	113.956	1.114.890.019	207.403.854
ARTIGO DE POLIESTIRENO EXPANSIVEL (INCLUSIVE PRE-FORMA PET PARA RECIPIENTE)	QUILOGRAMA LIQUIDO	54.280.582	53.747.107	591.709.217	109.987.033
BATERIA PARA TELEFONE CELULAR	UNIDADE	23.544.554	21.526.387	927.576.517	171.370.476
CAPACITORES FIXOS E VARIAVEIS	UNIDADE	438.580	380.426	8.965.569	1.676.198
CARBURADORES PARA MOTORES DE EXPLOSAO	UNIDADE	62.418	55.395	10.997.043	2.070.465
CARREGADORES PARA TELEFONE CELULAR	UNIDADE	13.244.251	13.041.742	151.416.494	27.969.643
CONDUTORES ELETRICOS	UNIDADE	48.077.720	48.223.411	199.416.797	36.928.760
EMBREGEM DE FRICCAO	UNIDADE	1.027.788	1.025.091	97.456.805	18.102.532
GERADORES PARA MOTORES DE EXPLOSAO	UNIDADE	40.272	42.172	9.609.371	1.782.645
LENTES	UNIDADE	13.809.724	12.003.087	309.302.585	57.408.109
MOTORES DE EXPLOSAO	UNIDADE	26.005	24.610	114.193.885	21.172.707
OBRAS DE FERRO OU ACO (QUILOGRAMA LIQUIDO)	QUILOGRAMA LIQUIDO	113.484.722	115.874.634	571.775.126	106.022.193
OUTRAS OBRAS DE PLASTICOS	QUILOGRAMA LIQUIDO	456.808.111	45.605.004	455.489.297	84.327.265
PARTES E PECAS P/APARELHO ELETROELETRONICO (INJEÇÃO PLASTICA)	UNIDADE	8.747.540	2.489.300	181.581.098	33.602.148
PARTES E PÇS. P/ APARES. ELETRO (INJEÇÃO PLASTICA) - QUILOGRAMA LIQUIDO	QUILOGRAMA LIQUIDO	62.239.364	48.442.415	667.085.218	123.801.077
PARTES, PECAS E ACESSORIOS PARA DUAS RODAS (UNIDADE)	UNIDADE	13.230.310	12.496.461	782.696.284	145.129.373
PARTES, PECAS E ACESSORIOS PARA DUAS RODAS (UNIDADE)	QUILOGRAMA LIQUIDO	9.764.517	7.843.470	367.547.639	68.178.241
PARTES, PÇS. E ACESSÓRIOS P/ DUAS RODAS (QUILOGRAMA LIQUIDO)	QUILOGRAMA LIQUIDO	81.954.523	68.753.357	862.346.874	160.140.189
PEÇAS METÁLICAS ESTAMPADAS PARA CONDICIONADOR DE AR	QUILOGRAMA LIQUIDO	376.222	373.052	47.016.448	8.738.204
PEÇAS PLÁSTICAS PARA CONDICIONADOR DE AR (QUILOGRAMA)	QUILOGRAMA LIQUIDO	8.695.751	8.788.101	103.586.648	19.256.193
PLACA DE CIRCUITO MONTADA (EXCETO DE USO EM INFORMATICA)	UNIDADE	22.186.637	16.122.153	443.011.895	81.683.401
PREPARAÇÕES P/ ELABORACAO DE BEBIDAS (CONCENTRADOS E EXTRATOS)	QUILOGRAMA LIQUIDO	52.187.196	53.636.780	8.293.315.728	1.535.704.054
TRANSFORMADORES	UNIDADE	1.318.129	6.915	85.933.037	15.967.713

FONTE: CGPRO/SAP

(*)Até DEZEMBRO - Dados Parciais

SETOR INDUSTRIAL
PRINCIPAIS PRODUTOS PRODUZIDOS E EXPORTADOS PELO POLO INDUSTRIAL DE MANAUS

PRODUTO	UNIDADE	ANOS					
		2016	2017	2018	2019	2020	2021(*)
ALARME ELETRÔNICO PARA VEÍCULO	UNIDADE	122.605	161.206	111.341	50.651	42.736	62.399
APARELHOS DE BARBEAR NÃO ELÉTRICOS	MIL UNIDADES	150.056	133.372	193.217	19.400.578	117.376	133.236
APARELHOS DE RADIONAVEGAÇÃO	UNIDADE	0	0	0	0	820	1.650
ARTIGO DE MADEIRA APRA A CONSTRUÇÃO CIVIL	QUILOGRAMA LIQUIDO	627.930	2.220.439	0	0	0	0
ARTIGO DE MATÉRIA PLÁSTICA (EXCETO DE POLIESTIRENO EXPANSÍVEL)	QUILOGRAMA LIQUIDO	23.824	382.760	43.829	328.468	341.261	160.972
ARTIGO DE MATÉRIA PLÁSTICA PARA APETRECHAMENTO DA CONSTRUÇÃO	QUILOGRAMA LIQUIDO	11.139	5.161	0	4.412	0	0
AUROCIANETO DE POTÁSSIO	QUILOGRAMA LIQUIDO	6	3	3	5	6	12
AUTO-RADIO INCLUSIVE COM TOCA-DISCOS DIGITAL A LASER	UNIDADE	1.983	0	1.169	14.912	455	4
BRINQUEDOS	UNIDADE	25.698	20.724	19.619	925.095	1.964.760	2.215.443
CANETAS E LAPISEIRAS	MIL UNIDADES	149.846	128.462	102.214	134.005	138.221	132.595
CARREGADOR DE BATERIA	UNIDADE	6.300	0	200	0	100	5.052
CARTAS DE JOGAR	DUZIA	73.246	67.394	56.867	69.459	33.896	37.978
CARTUCHO DE LÂMINA PARA APARELHO DE BARBEAR	UNIDADE	143.010.000	132.762.328	174.492.224	122.138.288	80.197.624	84.452.576
CERA	QUILOGRAMA LIQUIDO	15.816	112.658	85.326	84.266	78.489	114.966
CHAVE SECCIONADORA SOB CARGA	UNIDADE	111	0	0	0	0	0
CIANETO DE PRATA	QUILOGRAMA LIQUIDO	36.090	41.428	24.308	10	0	0
CONCENTRADOS PARA BEBIDAS NÃO ALCOÓLICAS	QUILOGRAMA LIQUIDO	6.604.585	6.533.190	8.171.651	7.150.378	7.514.622	9.196.112
CONFECÇÕES EM TECIDOS	UNIDADE	930	2.331	7.944	4.147	126.814	3.909
CONJUNTO PARA IMPRESSÃO FOTOGRÁFICA DIGITAL	UNIDADE	14.304	12.350	10.660	2.600	0	360
CONTADOR ELETROMAGNÉTICO TRIFÁSICO DE COMANDO A DISTÂNCIA	UNIDADE	255.640	210.024	76.511	0	0	0
CONTROLADOR DIGITAL DE TEMPERATURA	UNIDADE	161.616	105.629	110.858	64.173	47.032	108.217
CONTROLE REMOTO PARA ALARME ELETRÔNICO PARA VEÍCULO	UNIDADE	124.763	41.185	11.776	15.331	17.141	14.981
CORPO DA VÁLVULA MAGNÉTICA (SOLENOIDE) DE CONTROLE HIDRÁULICO (MOTORES EXPLOSÃO)	QUILOGRAMA LIQUIDO	62.916	166.481	119.667	51.829	0	0
CÂMERA DE TELEVISÃO PARA USO EM CIRCUITO FECHADO DE TV	UNIDADE	0	575	0	0	0	0
DIGITAL VIDEO DISC - DVD PLAYER	UNIDADE	0	57	0	0	0	0
DISCO DE LEITURA A LASER GRAVADO (DVD, DVD ROM e BLU-RAY)	UNIDADE	2.100	2.500	0	0	25.026	0
DISJUNTOR	UNIDADE	425.379	40.271	3.256	0	0	0
DISPOSITIVO DE CONEXÃO PARA CKT DE BAIXATENSÃO	UNIDADE	7.380	8.100	0	0	0	0
DISPOSITIVO DE PROTEÇÃO À CORRENTE DIFERENCIAL RESIDUAL - DR	UNIDADE	67.672	9.695	1	0	0	0

Fonte: CGPRO/SAP

(*) Até DEZEMBRO - Dados Parciais

FITA ADESIVA	METRO QUADRADO	24.156	32.883	45.207	64.500	122.874	0
FITA PARA IMPRESSÃO DE POLIESTER	UNIDADE	91.461	119.117	165.745	203.990	223.256	197.933
FORNO DE MICROONDAS	UNIDADE	14.609	11.969	7.492	10.936	0	0
INTERRUPTOR HORÁRIO	UNIDADE	2.620	1.621	857	320	510	1.527
ISQUEIROS	MIL UNIDADES	25.811	25.250	23.161	4.335.139	19.468	35.187
LENTES	UNIDADE	710.636	674.025	692.445	489.876	299.662	572.458
LÂMINAS DE DUPLO FIO	MIL UNIDADES	210.624	137.790	189.338	180.081	143.247	151.050
MADEIRA BENEFICIADA	METRO CUBICO	2.241	1.779	2.020	2.388	2.304	3.430
MADEIRA SERRADA	METRO CUBICO	15.493	17.069	20.721	20.599	19.357	22.075
MECANISMO DO DISPENSADOR AUTOMÁTICO DE DE CÉDULAS	UNIDADE	12	0	0	0	4	0
MOTOCICLETAS	UNIDADE	61.162	83.880	69.145	34.177	29.538	48.007
OUTRAS BOBINAS DE REATANCIA E DE AUTO-INDUÇÃO	UNIDADE	12.635	7.791	4.420	0	0	0
OUTRAS PARTES E PEÇAS APARRELHO ELETROELETRÔNICO (INJEÇÃO PLÁSTICA)	UNIDADE	500	700	80	219	374	210
PAPEL FOTOGRÁFICO PARA FOTOGRAFIAS E ARTES GRÁFICAS	METRO QUADRADO	927.798	1.021.885	1.037.162	874.327	294.098	1.775.349
PARTES E PEÇAS INJETADAS PLASTICAS PARA MOTOCICLETAS, MOTONETAS E CICLOMOTORES	QUILOGRAMA LIQUIDO	16	20	1	0	0	0
PARTES E PEÇAS PARA AUTOMÓVEIS	UNIDADE	163.592	7.602	4.063	2.406	2.873	2.529
PARTES, PEÇAS E ACESSÓRIOS PARA DUAS RODAS	UNIDADE	45.875	32.074	28.815	22.380	24.018	24.105
PASTILHA, REBITE OU OUTRA FORMA SEMELHANTE DE PRATA	MIL UNIDADES	2.344	2.594	1.980	1.587	772	1.151
PEÇAS PLÁSTICAS MOLDADAS POR INJEÇÃO (INJETADO PLÁSTICO)	QUILOGRAMA LIQUIDO	1.221.408	8.040.968	0	0	79.254	0
PLACA DE CIRCUITO IMPRESSO MONTADA (DE USO EM INFORMÁTICA)	UNIDADE	0	583	769	0	4	0
PLACA DE CIRCUITO IMPRESSO MONTADA (EXCETO DE USO EM INFORMÁTICA)	UNIDADE	26.812	8.927	30	0	0	0
PRATA E SUAS LIGAS, EMBARRAS, FIOS, PERFIS, CHAPAS E LÂMINAS	QUILOGRAMA LIQUIDO	933	1	0	0	0	0
PRODUTO QUIMICO PARA GALVANOPLASTIA E TRATAMENTOS	QUILOGRAMA LIQUIDO	1.903	3.733	7.101	1.570	487	1.652
RECEPTOR DE SINAL DE TELEVISÃO VIA SATÉLITE	UNIDADE	17	9	0	0	0	0
RELÉ DE TEMPO PROGRAMÁVEL	UNIDADE	1.833	4.263	2.219	4.107	5.577	7.888
RELÓGIO DE PULSO E DE BOLSO	UNIDADE	3.667	8.670	252	500	21.225	204
RESINA DE POLIESTIRENO	TONELADA METRICA LIQUIDA	0	1.711	686	1.366	215.319	39
SOLVENTE/FLUXO PARA SOLDA	LITRO	0	0	0	0	0	10
SUBCONJUNTO PARA VEICULO DUAS RODAS, TRICICLO E QUADRICICLO (EXC BICICLETA)	UNIDADE	21.591	0	0	0	0	0
SUBSTÂNCIA ORGÂNICA ISOLADA (CAFEÍNA)	QUILOGRAMA LIQUIDO	6.750	11.375	9.200	19.576	2.600	1.649
TELEFONE CELULAR	UNIDADE	0	0	0	0	0	75
TELEVISOR EM CORES COM TELA DE CRISTAL LIQUIDO	UNIDADE	45	154	0	0	0	25
TERMINAL DE CAIXA BANCÁRIO	UNIDADE	100	180	90	14	0	0
TOMADA POLARIZADA PARA TENSAO NÃO SUPERIOR A 1000v.	UNIDADE	224.260	18.200	0	0	0	0
UNIDADE ACIONADORA DE DISCO MAGNÉTICO RÍGIDO	UNIDADE	3.091	0	0	0	0	0

Fonte: CGPRO/SAP

(*) Até DEZEMBRO - Dados Parciais

MÃO-DE-OBRA



MINISTÉRIO DA
ECONOMIA



SETOR INDUSTRIAL
SALÁRIOS, ENCARGOS E BENEFÍCIOS SOCIAIS X MÃO-DE-OBRA OCUPADA 2016

Subsetores	Média Mensal (*)		Relação (C=A/B)
	Salários, Encargos e Benefícios em US\$ 1.000	Mão-de-Obra Ocupada	
	(A)	(B)	
Eletroeletrônico(**)	42.763,2	29.910	1.429,73
Relojoeiro	1.830,6	1.780	1.028,43
Duas rodas	28.833,8	13.410	2.150,17
Termoplástico	9.421,7	6.720	1.402,04
Bebidas	1.887,8	1.910	988,38
Metalúrgico	7.699,1	5.318	1.447,74
Mecânico	9.255,7	5.985	1.546,48
Madeireiro	454,8	703	646,94
Papel e papelão	2.312,6	1.909	1.211,42
Químico	6.682,1	2.661	2.511,12
Material de limpeza e velas	35,7	42	850,00
Vestuário e calçados	148,8	301	494,35
Produtos Alimentícios	814,2	858	948,95
Editorial e gráfico	599,6	466	1.286,70
Têxtil	179,7	391	459,59
Mineral não metálico	1.258,8	796	1.581,41
Mobiliário	374,1	470	795,96
Beneficiamento de borracha	909,6	763	1.192,14
Ótico	932,0	634	1.470,03
Brinquedos	385,4	263	1.465,40
Isqueiros, canetas e barbeadores	5.795,7	2.906	1.994,39
Naval	1.635,7	1.346	1.215,23
DIVERSOS	133,5	191	698,95
TOTAL	124.344,2	79.733	1.559,51

(*) Exceto mão-de-obra terceirizada e temporária.

(**) Inclusive Bens de Informática.

FONTE: CGPRO/SAP

SETOR INDUSTRIAL
SALÁRIOS, ENCARGOS E BENEFÍCIOS SOCIAIS X MÃO-DE-OBRA OCUPADA 2017

Subsetores	Média Mensal (*)		Relação (C=A/B)
	Salários, Encargos e Benefícios em US\$ 1.000	Mão-de-Obra Ocupada	
	(A)	(B)	
Eletroeletrônico(**)	50.645,9	32.830	1.542,67
Relojoeiro	2.337,9	1.920	1.217,66
Duas rodas	31.305,3	12.101	2.587,00
Termoplástico	9.848,7	6.615	1.488,84
Bebidas	2.318,3	2.204	1.051,86
Metalúrgico	8.234,0	5.215	1.578,91
Mecânico	7.986,1	4.735	1.686,61
Madeireiro	514,6	696	739,37
Papel e papelão	2.868,5	2.144	1.337,92
Químico	6.589,2	2.672	2.466,02
Material de limpeza e velas	34,8	35	994,29
Vestuário e calçados	172,5	280	616,07
Produtos Alimentícios	1.159,5	801	1.447,57
Editorial e gráfico	539,4	471	1.145,22
Têxtil	192,7	416	463,22
Mineral não metálico	411,7	282	1.459,93
Mobiliário	495,9	667	743,48
Beneficiamento de borracha	954,2	755	1.263,84
Ótico	1.090,7	648	1.683,18
Brinquedos	305,3	233	1.310,30
Isqueiros, canetas e barbeadores	6.724,2	2.678	2.510,90
Naval	1.395,7	844	1.653,67
DIVERSOS	154,7	178	869,10
TOTAL	136.279,8	79.420	1.715,94

(*) Exceto mão-de-obra terceirizada e temporária.

(**) Inclusive Bens de Informática.

FONTE: CGPRO/SAP

SETOR INDUSTRIAL
SALÁRIOS, ENCARGOS E BENEFÍCIOS SOCIAIS X MÃO-DE-OBRA OCUPADA 2018

Subsetores	Média Mensal (*)		Relação (C=A/B)
	Salários, Encargos e Benefícios em US\$ 1.000	Mão-de-Obra Ocupada	
	(A)	(B)	
Eletr eletrônico(**)	44.801,5	31.182	1.436,77
Relojoeiro	1.972,9	1.883	1.047,74
Duas rodas	29.376,4	12.564	2.338,14
Termoplástico	22.738,4	6.993	3.251,59
Bebidas	2.511,8	2.175	1.154,85
Metalúrgico	7.851,4	5.234	1.500,08
Mecânico	6.627,2	4.507	1.470,42
Madeireiro	445,7	694	642,22
Papel e papelão	3.495,9	2.134	1.638,19
Químico	6.708,3	2.840	2.362,08
Material de limpeza e velas	29,8	34	876,47
Vestuário e calçados	112,1	242	463,22
Produtos Alimentícios	859,9	863	996,41
Editorial e gráfico	520,3	460	1.131,09
Têxtil	161,1	375	429,60
Mineral não metálico	337,5	278	1.214,03
Mobiliário	518,4	704	736,36
Beneficiamento de borracha	727,4	686	1.060,35
Ótico	956,1	630	1.517,62
Brinquedos	802,9	597	1.344,89
Isqueiros, canetas e barbeadores	5.732,9	2.553	2.245,55
Naval	1.192,3	796	1.497,86
DIVERSOS	147,6	190	776,84
TOTAL	138.627,8	78.614	1.763,40

(*) Exceto mão-de-obra terceirizada e temporária.

(**) Inclusive Bens de Informática.

FONTE: CGPRO/SAP

SETOR INDUSTRIAL
SALÁRIOS, ENCARGOS E BENEFÍCIOS SOCIAIS X MÃO-DE-OBRA OCUPADA 2019

Subsetores	Média Mensal (*)		Relação (C=A/B)
	Salários, Encargos e Benefícios em US\$ 1.000	Mão-de-Obra Ocupada	
	(A)	(B)	
Eletr eletrônico(**)	40.598,0	30.493	1.331,39
Relojoeiro	1.731,3	1.787	968,83
Duas rodas	29.739,8	13.472	2.207,53
Termoplástico	9.093,9	7.374	1.233,24
Bebidas	1.843,7	1.991	926,02
Metalúrgico	7.636,7	5.390	1.416,83
Mecânico	6.765,7	4.981	1.358,30
Madeireiro	469,5	769	610,53
Papel e papelão	2.517,5	2.202	1.143,28
Couros e similares	52,1	80	651,25
Químico	5.665,1	2.580	2.195,78
Material de limpeza e velas	27,5	31	887,10
Vestuário e calçados	113,4	234	484,62
Produtos Alimentícios	1.084,9	1.079	1.005,47
Editorial e gráfico	434,8	468	929,06
Têxtil	175,6	413	425,18
Mineral não metálico	345,9	322	1.074,22
Mobiliário	508,4	720	706,11
Beneficiamento de borracha	816,2	762	1.071,13
Ótico	977,4	668	1.463,17
Brinquedos	719,8	511	1.408,61
Isqueiros, canetas e barbeadores	5.664,2	2.348	2.412,35
Naval	904,5	629	1.438,00
DIVERSOS	159,5	227	702,64
TOTAL	118.045,4	79.531	1.484,27

(*) Exceto mão-de-obra terceirizada e temporária.

(**) Inclusive Bens de Informática.

FONTE: CGPRO/SAP

SETOR INDUSTRIAL
SALÁRIOS, ENCARGOS E BENEFÍCIOS SOCIAIS X MÃO-DE-OBRA OCUPADA 2020

Subsetores	Média Mensal (*)		Relação (C=A/B)
	Salários, Encargos e Benefícios em US\$ 1.000	Mão-de-Obra Ocupada	
	(A)	(B)	
Eletr eletrônico(**)	32.275,5	31.004	1.041,01
Relojoeiro	1.132,5	1.600	707,81
Duas rodas	21.834,0	13.931	1.567,30
Termoplástico	7.600,4	7.628	996,38
Bebidas	1.377,1	1.838	749,24
Metalúrgico	5.216,3	5.077	1.027,44
Mecânico	5.633,3	5.443	1.034,96
Madeireiro	373,6	806	463,52
Papel e papelão	2.041,6	2.274	897,80
Couros e similares	36,8	84	438,10
Químico	3.982,1	2.609	1.526,29
Material de limpeza e velas	22,0	31	709,68
Vestuário e calçados	101,6	262	387,79
Produtos Alimentícios	1.492,9	1.564	954,54
Editorial e gráfico	368,7	639	577,00
Têxtil	141,8	424	334,43
Mineral não metálico	258,9	316	819,30
Mobiliário	444,5	796	558,42
Beneficiamento de borracha	404,0	525	769,52
Ótico	606,6	627	967,46
Brinquedos	906,7	915	990,93
Isqueiros, canetas e barbeadores	3.973,2	2.196	1.809,29
Naval	870,7	770	1.130,78
DIVERSOS	32,7	60	545,00
TOTAL	91.127,5	81.419	1.119,24

(*) Exceto mão-de-obra terceirizada e temporária.

(**) Inclusive Bens de Informática.

FONTE: CGPRO/SAP

SETOR INDUSTRIAL
SALÁRIOS, ENCARGOS E BENEFÍCIOS SOCIAIS X MÃO-DE-OBRA OCUPADA 2021

Subsetores	Média Mensal (*)		Relação (C=A/B)
	Salários, Encargos e Benefícios em US\$ 1.000	Mão-de-Obra Ocupada	
	(A)	(B)	
Eletr eletrônico(**)	37.061,8	33.018	1.122,47
Relojoeiro	1.315,9	1.796	732,68
Duas rodas	26.095,8	14.546	1.794,02
Termoplástico	8.667,6	8.824	982,28
Bebidas	1.331,5	1.574	845,93
Metalúrgico	5.818,4	5.042	1.153,99
Mecânico	6.199,2	5.796	1.069,57
Madeireiro	397,5	856	464,37
Papel e papelão	2.592,1	2.300	1.127,00
Couros e similares	40,1	90	445,56
Químico	4.369,6	2.878	1.518,28
Material de limpeza e velas	25,5	40	637,50
Vestuário e calçados	93,1	250	372,40
Produtos Alimentícios	1.897,6	2.252	842,63
Editorial e gráfico	516,1	876	589,16
Têxtil	206,1	462	446,10
Mineral não metálico	246,4	270	912,59
Mobiliário	483,5	856	564,84
Beneficiamento de borracha	14,6	40	365,00
Ótico	835,4	541	1.544,18
Brinquedos	1.729,4	1.702	1.016,10
Isqueiros, canetas e barbeadores	4.260,6	2.101	2.027,89
Naval	932,4	798	1.168,42
DIVERSOS	24,5	36	680,56
TOTAL	105.154,7	86.944	1.209,45

(*) Exceto mão-de-obra terceirizada e temporária.

(**) Inclusive Bens de Informática.

FONTE: CGPRO/SAP

SETOR INDUSTRIAL
SALÁRIOS, ENCARGOS E BENEFÍCIOS SOCIAIS X MÃO-DE-OBRA OCUPADA 2016

Subsetores	Média Mensal (*)		Relação (C=A/B)
	Salários, Encargos e Benefícios em R\$ 1.000	Mão-de-Obra Ocupada	
	(A)	(B)	
Eletroeletrônico(**)	146.282,7	29.910	4.890,76
Relojoeiro	6.243,7	1.780	3.507,70
Duas rodas	98.635,0	13.410	7.355,33
Termoplástico	32.302,1	6.720	4.806,86
Bebidas	6.459,9	1.910	3.382,15
Metalúrgico	26.358,7	5.318	4.956,51
Mecânico	32.001,7	5.985	5.346,98
Madeireiro	1.554,1	703	2.210,67
Papel e papelão	7.901,8	1.909	4.139,24
Químico	22.621,2	2.661	8.501,01
Material de limpeza e velas	122,1	42	2.907,14
Vestuário e calçados	510,0	301	1.694,35
Produtos Alimentícios	2.776,8	858	3.236,36
Editorial e gráfico	2.045,0	466	4.388,41
Têxtil	618,7	391	1.582,35
Mineral não metálico	4.303,6	796	5.406,53
Mobiliário	1.275,1	470	2.712,98
Beneficiamento de borracha	3.082,9	763	4.040,50
Ótico	3.185,7	634	5.024,76
Brinquedos	1.338,7	263	5.090,11
Isqueiros, canetas e barbeadores	19.742,6	2.906	6.793,74
Naval	5.607,6	1.346	4.166,12
DIVERSOS	456,7	191	2.391,10
TOTAL	425.426,4	79.733	5.335,64

(*) Exceto mão-de-obra terceirizada e temporária.

(**) Inclusive Bens de Informática.

FONTE: CGPRO/SAP

SETOR INDUSTRIAL
SALÁRIOS, ENCARGOS E BENEFÍCIOS SOCIAIS X MÃO-DE-OBRA OCUPADA 2017

Subsetores	Média Mensal (*)		Relação (C=A/B)
	Salários, Encargos e Benefícios em R\$ 1.000	Mão-de-Obra Ocupada	
	(A)	(B)	
Eletr eletrônico(**)	161.865,9	32.830	4.930,43
Relojoeiro	7.473,6	1.920	3.892,50
Duas rodas	99.982,2	12.101	8.262,31
Termoplástico	31.443,1	6.615	4.753,30
Bebidas	7.404,8	2.204	3.359,71
Metalúrgico	26.305,5	5.215	5.044,20
Mecânico	25.480,7	4.735	5.381,35
Madeireiro	1.643,3	696	2.361,06
Papel e papelão	9.162,9	2.144	4.273,74
Químico	21.052,1	2.672	7.878,78
Material de limpeza e velas	111,0	35	3.171,43
Vestuário e calçados	549,8	280	1.963,57
Produtos Alimentícios	3.733,9	801	4.661,55
Editorial e gráfico	1.722,6	471	3.657,32
Têxtil	615,5	416	1.479,57
Mineral não metálico	1.316,5	282	4.668,44
Mobiliário	1.583,3	667	2.373,76
Beneficiamento de borracha	3.044,5	755	4.032,45
Ótico	3.482,2	648	5.373,77
Brinquedos	983,3	233	4.220,17
Isqueiros, canetas e barbeadores	21.449,7	2.678	8.009,60
Naval	4.455,3	844	5.278,79
DIVERSOS	493,5	178	2.772,47
TOTAL	435.355,2	79.420	5.481,68

(*) Exceto mão-de-obra terceirizada e temporária.

(**) Inclusive Bens de Informática.

FONTE: CGPRO/SAP

SETOR INDUSTRIAL
SALÁRIOS, ENCARGOS E BENEFÍCIOS SOCIAIS X MÃO-DE-OBRA OCUPADA 2018

Subsetores	Média Mensal (*)		Relação (C=A/B)
	Salários, Encargos e Benefícios em R\$ 1.000	Mão-de-Obra Ocupada	
	(A)	(B)	
Eletr eletrônico(**)	163.559,9	31.182	5.245,33
Relojoeiro	7.227,2	1.883	3.838,13
Duas rodas	107.697,6	12.564	8.571,92
Termoplástico	85.864,4	6.993	12.278,62
Bebidas	9.209,4	2.175	4.234,21
Metalúrgico	28.781,3	5.234	5.498,91
Mecânico	24.267,5	4.507	5.384,40
Madeireiro	1.630,7	694	2.349,71
Papel e papelão	13.167,6	2.134	6.170,38
Químico	24.598,2	2.840	8.661,34
Material de limpeza e velas	108,6	34	3.194,12
Vestuário e calçados	410,1	242	1.694,63
Produtos Alimentícios	3.165,0	863	3.667,44
Editorial e gráfico	1.882,4	460	4.092,17
Têxtil	586,6	375	1.564,27
Mineral não metálico	1.230,3	278	4.425,54
Mobiliário	1.901,0	704	2.700,28
Beneficiamento de borracha	2.661,3	686	3.879,45
Ótico	3.487,8	630	5.536,19
Brinquedos	2.985,1	597	5.000,17
Isqueiros, canetas e barbeadores	20.965,1	2.553	8.211,95
Naval	4.335,5	796	5.446,61
DIVERSOS	537,8	190	2.830,53
TOTAL	510.260,4	78.614	6.490,71

(*) Exceto mão-de-obra terceirizada e temporária.

(**) Inclusive Bens de Informática.

FONTE: CGPRO/SAP

SETOR INDUSTRIAL
SALÁRIOS, ENCARGOS E BENEFÍCIOS SOCIAIS X MÃO-DE-OBRA OCUPADA 2019

Subsetores	Média Mensal (*)		Relação (C=A/B)
	Salários, Encargos e Benefícios em R\$ 1.000	Mão-de-Obra Ocupada	
	(A)	(B)	
Eletr eletrônico(**)	160.392,2	30.493	5.259,97
Relojoeiro	6.836,1	1.787	3.825,46
Duas rodas	117.606,1	13.472	8.729,67
Termoplástico	35.925,5	7.374	4.871,91
Bebidas	7.278,5	1.991	3.655,70
Metalúrgico	30.161,5	5.390	5.595,83
Mecânico	26.771,6	4.981	5.374,74
Madeireiro	1.856,1	769	2.413,65
Papel e papelão	9.957,3	2.202	4.521,93
Couros e similares	204,6	80	2.557,50
Químico	22.408,6	2.580	8.685,50
Material de limpeza e velas	108,5	31	3.500,00
Vestuário e calçados	448,3	234	1.915,81
Produtos Alimentícios	4.310,0	1.079	3.994,44
Editorial e gráfico	1.718,2	468	3.671,37
Têxtil	693,8	413	1.679,90
Mineral não metálico	1.366,4	322	4.243,48
Mobiliário	2.010,2	720	2.791,94
Beneficiamento de borracha	3.225,3	762	4.232,68
Ótico	3.863,0	668	5.782,93
Brinquedos	2.847,7	511	5.572,80
Isqueiros, canetas e barbeadores	22.431,6	2.348	9.553,49
Naval	3.575,9	629	5.685,06
DIVERSOS	629,8	227	2.774,45
TOTAL	466.626,8	79.531	5.867,23

(*) Exceto mão-de-obra terceirizada e temporária.

(**) Inclusive Bens de Informática.

FONTE: CGPRO/SAP

SETOR INDUSTRIAL
SALÁRIOS, ENCARGOS E BENEFÍCIOS SOCIAIS X MÃO-DE-OBRA OCUPADA 2020

Subsetores	Média Mensal (*)		Relação (C=A/B)
	Salários, Encargos e Benefícios em R\$ 1.000	Mão-de-Obra Ocupada	
	(A)	(B)	
Eletr eletrônico(**)	168.206,5	31.004	5.425,32
Relojoeiro	5.844,7	1.600	3.652,94
Duas rodas	113.544,0	13.931	8.150,46
Termoplástico	39.578,2	7.628	5.188,54
Bebidas	7.156,7	1.838	3.893,74
Metalúrgico	27.078,3	5.077	5.333,52
Mecânico	29.306,1	5.443	5.384,18
Madeireiro	1.943,7	806	2.411,54
Papel e papelão	10.622,0	2.274	4.671,06
Couros e similares	192,5	84	2.291,67
Químico	20.709,0	2.609	7.937,52
Material de limpeza e velas	114,9	31	3.706,45
Vestuário e calçados	532,8	262	2.033,59
Produtos Alimentícios	7.702,0	1.564	4.924,55
Editorial e gráfico	1.929,5	639	3.019,56
Têxtil	735,8	424	1.735,38
Mineral não metálico	1.348,4	316	4.267,09
Mobiliário	2.320,3	796	2.914,95
Beneficiamento de borracha	2.050,4	525	3.905,52
Ótico	3.154,0	627	5.030,30
Brinquedos	4.792,5	915	5.237,70
Isqueiros, canetas e barbeadores	20.634,6	2.196	9.396,45
Naval	4.547,1	770	5.905,32
DIVERSOS	163,1	60	2.718,33
TOTAL	474.207,1	81.419	5.824,28

(*) Exceto mão-de-obra terceirizada e temporária.

(**) Inclusive Bens de Informática.

FONTE: CGPRO/SAP

SETOR INDUSTRIAL
SALÁRIOS, ENCARGOS E BENEFÍCIOS SOCIAIS X MÃO-DE-OBRA OCUPADA 2021

Subsetores	Média Mensal (*)		Relação (C=A/B)
	Salários, Encargos e Benefícios em R\$ 1.000	Mão-de-Obra Ocupada	
	(A)	(B)	
Eletr eletrônico(**)	199.375,6	33.018	6.038,39
Relojoeiro	7.098,8	1.796	3.952,56
Duas rodas	141.201,3	14.546	9.707,23
Termoplástico	46.724,7	8.824	5.295,18
Bebidas	7.191,6	1.574	4.569,00
Metalúrgico	31.393,3	5.042	6.226,36
Mecânico	33.419,8	5.796	5.766,01
Madeireiro	2.144,7	856	2.505,49
Papel e papelão	13.998,0	2.300	6.086,09
Couros e similares	216,8	90	2.408,89
Químico	23.583,4	2.878	8.194,37
Material de limpeza e velas	137,4	40	3.435,00
Vestuário e calçados	501,0	250	2.004,00
Produtos Alimentícios	10.236,2	2.252	4.545,38
Editorial e gráfico	2.783,3	876	3.177,28
Têxtil	1.112,4	462	2.407,79
Mineral não metálico	1.325,5	270	4.909,26
Mobiliário	2.610,5	856	3.049,65
Beneficiamento de borracha	79,0	40	1.975,00
Ótico	4.503,3	541	8.324,03
Brinquedos	9.336,2	1.702	5.485,43
Isqueiros, canetas e barbeadores	23.016,4	2.101	10.954,97
Naval	5.033,2	798	6.307,27
DIVERSOS	132,1	36	3.669,44
TOTAL	567.154,5	86.944	6.523,22

(*) Exceto mão-de-obra terceirizada e temporária.

(**) Inclusive Bens de Informática.

FONTE: CGPRO/SAP

SETOR INDUSTRIAL
PARTICIPAÇÃO DOS DISPÊNDIOS NO FATURAMENTO

(Valores Nominais em R\$ 1,00)

ANOS	Salários, Encargos e Benefícios Sociais (*)			Faturamento (D)	Participação (%) (E = C / D)
	Salários (A)	Encargos e Benefícios Sociais (B)	Total (C = A + B)		
2016	2.387.529.337	2.717.589.818	5.105.119.155	75.365.620.272	6,77
2017	2.479.992.191	2.745.820.367	5.225.812.558	82.131.780.863	6,36
2018	2.556.032.678	3.567.285.919	6.123.318.597	94.043.024.045	6,51
2019	2.682.637.922	2.916.884.446	5.599.522.368	104.830.204.469	5,34
2020	2.718.658.392	2.971.827.623	5.690.486.015	120.262.416.678	4,73
2021(**)	3.037.775.136	3.768.633.944	6.806.409.080	158.625.309.560	4,29

(Valores em US\$ 1,00)

ANOS	Salários, Encargos e Benefícios Sociais (*)			Faturamento (D)	Participação (%) (E = C / D)
	Salários (A)	Encargos e Benefícios Sociais (B)	Total (C = A + B)		
2016	698.375.605	793.756.025	1.492.131.631	22.136.722.576	6,74
2017	776.539.415	859.305.975	1.635.845.390	25.704.695.687	6,36
2018	699.658.757	963.934.406	1.663.593.163	25.693.196.527	6,47
2019	679.240.586	737.302.874	1.416.543.460	26.477.880.036	5,35
2020	522.803.765	570.728.966	1.093.532.732	22.931.698.764	4,77
2021(**)	563.566.504	698.387.410	1.261.953.914	29.401.729.406	4,29

(**) Dados parciais.

(*) Exceto mão-de-obra terceirizada e temporária

FONTE: CGPRO/SAP

SETOR INDUSTRIAL
SALÁRIOS X MÃO-DE-OBRA OCUPADA - 2016

Subsetores	Média Mensal (*)		Relação (C = A / B)
	Salários Valores em R\$ 1.000,00 (A)	Mão-de-Obra Ocupada (B)	
Eletroeletrônico (**)	68.750,8	29.910	2.298,59
Relojoeiro	2.665,4	1.780	1.497,42
Duas rodas	46.591,2	13.410	3.474,36
Termoplástico	15.309,1	6.720	2.278,14
Bebidas	2.994,7	1.910	1.567,91
Metalúrgico	12.014,1	5.318	2.259,14
Mecânico	13.759,7	5.985	2.299,03
Madeireiro	1.090,6	703	1.551,35
Papel e papelão	3.894,6	1.909	2.040,13
Químico	8.787,6	2.661	3.302,37
Material de limpeza e velas	72,3	42	1.721,43
Vestuário e calçados	304,2	301	1.010,63
Produtos Alimentícios	1.469,3	858	1.712,47
Editorial e gráfico	781,9	466	1.677,90
Têxtil	444,7	391	1.137,34
Mineral não metálico	2.503,1	796	3.144,60
Mobiliário	750,6	470	1.597,02
Beneficiamento de borracha	1.321,4	763	1.731,85
Ótico	1.274,4	634	2.010,09
Brinquedos	626,9	263	2.383,65
Isqueiros, canetas e barbeadores descartáveis	10.843,6	2.906	3.731,45
Naval	2.451,4	1.346	1.821,25
DIVERSOS	259,1	191	1.356,54
Totais	198.960,7	79.733	2.495,34

Fonte: CGPRO/SAP

(*) Exceto mão-de-obra terceirizada e temporária

(**) Inclusive Bens de Informática

SETOR INDUSTRIAL
SALÁRIOS X MÃO-DE-OBRA OCUPADA - 2017

Subsetores	Média Mensal (*)		Relação (C = A / B)
	Salários Valores em R\$ 1.000,00 (A)	Mão-de-Obra Ocupada (B)	
Eletroeletrônico (**)	76.949,7	32.830	2.343,88
Relojoeiro	3.017,2	1.920	1.571,46
Duas rodas	47.081,8	12.101	3.890,74
Termoplástico	15.407,8	6.615	2.329,22
Bebidas	3.669,4	2.204	1.664,88
Metalúrgico	12.535,1	5.215	2.403,66
Mecânico	11.797,6	4.735	2.491,57
Madeireiro	1.158,2	696	1.664,08
Papel e papelão	4.599,7	2.144	2.145,38
Químico	8.914,8	2.672	3.336,38
Material de limpeza e velas	64,4	35	1.840,00
Vestuário e calçados	278,8	280	995,71
Produtos Alimentícios	1.572,7	801	1.963,42
Editorial e gráfico	798,5	471	1.695,33
Têxtil	446,8	416	1.074,04
Mineral não metálico	694,8	282	2.463,83
Mobiliário	920,3	667	1.379,76
Beneficiamento de borracha	1.604,9	755	2.125,70
Ótico	1.405,2	648	2.168,52
Brinquedos	438,5	233	1.881,97
Isqueiros, canetas e barbeadores descartáveis	11.380,4	2.678	4.249,59
Naval	1.581,8	844	1.874,17
DIVERSOS	270,8	178	1.521,35
Totais	206.589,2	79.420	2.601,22

Fonte: CGPRO/SAP

(*) Exceto mão-de-obra terceirizada e temporária

(**) Inclusive Bens de Informática

SETOR INDUSTRIAL
SALÁRIOS X MÃO-DE-OBRA OCUPADA - 2018

Subsetores	Média Mensal (*)		Relação (C = A / B)
	Salários Valores em R\$ 1.000,00 (A)	Mão-de-Obra Ocupada (B)	
Eletroeletrônico (**)	76.865,0	31.182	2.465,04
Relojoeiro	2.962,0	1.883	1.573,02
Duas rodas	50.032,1	12.564	3.982,18
Termoplástico	17.045,6	6.993	2.437,52
Bebidas	3.696,6	2.175	1.699,59
Metalúrgico	13.104,6	5.234	2.503,74
Mecânico	10.967,3	4.507	2.433,39
Madeireiro	1.155,3	694	1.664,70
Papel e papelão	4.601,6	2.134	2.156,33
Químico	9.777,5	2.840	3.442,78
Material de limpeza e velas	64,5	34	1.897,06
Vestuário e calçados	256,7	242	1.060,74
Produtos Alimentícios	1.742,3	863	2.018,89
Editorial e gráfico	780,1	460	1.695,87
Têxtil	416,4	375	1.110,40
Mineral não metálico	684,7	278	2.462,95
Mobiliário	1.023,6	704	1.453,98
Beneficiamento de borracha	1.551,8	686	2.262,10
Ótico	1.418,7	630	2.251,90
Brinquedos	1.333,7	597	2.234,00
Isqueiros, canetas e barbeadores descartáveis	11.670,7	2.553	4.571,37
Naval	1.566,2	796	1.967,59
DIVERSOS	276,3	190	1.454,21
Totais	212.993,3	78.614	2.709,36

Fonte: CGPRO/SAP

(*) Exceto mão-de-obra terceirizada e temporária

(**) Inclusive Bens de Informática

SETOR INDUSTRIAL
SALÁRIOS X MÃO-DE-OBRA OCUPADA - 2019

Subsetores	Média Mensal (*)		Relação (C = A / B)
	Salários Valores em R\$ 1.000,00 (A)	Mão-de-Obra Ocupada (B)	
Eletroeletrônico (**)	76.667,2	30.493	2.514,26
Relojoeiro	2.877,2	1.787	1.610,07
Duas rodas	54.033,4	13.472	4.010,79
Termoplástico	17.463,3	7.374	2.368,23
Bebidas	3.525,1	1.991	1.770,52
Metalúrgico	13.582,1	5.390	2.519,87
Mecânico	12.641,3	4.981	2.537,90
Madeireiro	1.305,7	769	1.697,92
Papel e papelão	4.880,9	2.202	2.216,58
Couros e similares	119,6	80	1.495,00
Químico	9.130,0	2.580	3.538,76
Material de limpeza e velas	64,0	31	2.064,52
Vestuário e calçados	272,3	234	1.163,68
Produtos Alimentícios	2.432,9	1.079	2.254,77
Editorial e gráfico	866,4	468	1.851,28
Têxtil	458,7	413	1.110,65
Mineral não metálico	754,6	322	2.343,48
Mobiliário	1.036,4	720	1.439,44
Beneficiamento de borracha	1.817,8	762	2.385,56
Ótico	1.562,2	668	2.338,62
Brinquedos	1.382,2	511	2.704,89
Isqueiros, canetas e barbeadores descartáveis	15.016,0	2.348	6.395,23
Naval	1.342,0	629	2.133,55
DIVERSOS	321,7	227	1.417,18
Totais	223.553,0	79.531	2.810,89

Fonte: CGPRO/SAP

(*) Exceto mão-de-obra terceirizada e temporária

(**) Inclusive Bens de Informática

SETOR INDUSTRIAL
SALÁRIOS X MÃO-DE-OBRA OCUPADA - 2020

Subsetores	Média Mensal (*)		Relação (C = A / B)
	Salários Valores em R\$ 1.000,00 (A)	Mão-de-Obra Ocupada (B)	
Eletroeletrônico (**)	80.688,3	31.004	2.602,51
Relojoeiro	2.534,5	1.600	1.584,06
Duas rodas	50.614,6	13.931	3.633,24
Termoplástico	19.656,8	7.628	2.576,93
Bebidas	3.410,5	1.838	1.855,55
Metalúrgico	12.853,1	5.077	2.531,63
Mecânico	13.447,5	5.443	2.470,60
Madeireiro	1.401,9	806	1.739,33
Papel e papelão	5.221,0	2.274	2.295,95
Couros e similares	111,0	84	1.321,43
Químico	9.509,6	2.609	3.644,92
Material de limpeza e velas	65,7	31	2.119,35
Vestuário e calçados	310,8	262	1.186,26
Produtos Alimentícios	3.737,7	1.564	2.389,83
Editorial e gráfico	1.049,2	639	1.641,94
Têxtil	485,6	424	1.145,28
Mineral não metálico	737,3	316	2.333,23
Mobiliário	1.128,1	796	1.417,21
Beneficiamento de borracha	1.181,0	525	2.249,52
Ótico	1.471,5	627	2.346,89
Brinquedos	2.154,8	915	2.354,97
Isqueiros, canetas e barbeadores descartáveis	13.036,1	2.196	5.936,29
Naval	1.664,8	770	2.162,08
DIVERSOS	83,6	60	1.393,33
Totais	226.555,0	81.419	2.782,58

Fonte: CGPRO/SAP

(*) Exceto mão-de-obra terceirizada e temporária

(**) Inclusive Bens de Informática

SETOR INDUSTRIAL
SALÁRIOS X MÃO-DE-OBRA OCUPADA - 2021 (*)**

Subsetores	Média Mensal (*)		Relação (C = A / B)
	Salários Valores em R\$ 1.000,00 (A)	Mão-de-Obra Ocupada (B)	
Eletroeletrônico (**)	90.603,8	33.018	2.744,07
Relojoeiro	3.011,9	1.796	1.677,00
Duas rodas	54.817,6	14.546	3.768,57
Termoplástico	22.963,0	8.824	2.602,33
Bebidas	3.234,8	1.574	2.055,15
Metalúrgico	13.379,4	5.042	2.653,59
Mecânico	15.224,8	5.796	2.626,78
Madeireiro	1.538,8	856	1.797,66
Papel e papelão	6.285,2	2.300	2.732,70
Couros e similares	127,5	90	1.416,67
Químico	10.469,2	2.878	3.637,67
Material de limpeza e velas	79,5	40	1.987,50
Vestuário e calçados	303,1	250	1.212,40
Produtos Alimentícios	5.627,5	2.252	2.498,89
Editorial e gráfico	1.437,2	876	1.640,64
Têxtil	615,2	462	1.331,60
Mineral não metálico	715,6	270	2.650,37
Mobiliário	1.237,7	856	1.445,91
Beneficiamento de borracha	46,7	40	1.167,50
Ótico	1.430,3	541	2.643,81
Brinquedos	4.190,0	1.702	2.461,81
Isqueiros, canetas e barbeadores descartáveis	13.947,3	2.101	6.638,41
Naval	1.783,7	798	2.235,21
DIVERSOS	58,0	36	1.611,11
Totais	253.127,8	86.944	2.911,39

Fonte: CGPRO/SAP

(*) Exceto mão-de-obra terceirizada e temporária

(**) Inclusive Bens de Informática

(***) Dados parciais.

SETOR INDUSTRIAL
SALÁRIOS X MÃO-DE-OBRA OCUPADA - 2016

Subsetores	Média Mensal (*)		Relação (C = A / B)
	Salários Valores em US\$ 1.000,00 (A)	Mão-de-Obra Ocupada (B)	
Eletroeletrônico (**)	20.125,0	29.910	672,85
Relojoeiro	782,0	1.780	439,33
Duas rodas	13.634,0	13.410	1.016,70
Termoplástico	4.465,9	6.720	664,57
Bebidas	876,0	1.910	458,64
Metalúrgico	3.516,2	5.318	661,19
Mecânico	4.018,9	5.985	671,50
Madeireiro	319,2	703	454,05
Papel e papelão	1.137,3	1.909	595,76
Químico	2.569,2	2.661	965,50
Material de limpeza e velas	21,1	42	502,38
Vestuário e calçados	88,6	301	294,35
Produtos Alimentícios	430,9	858	502,21
Editorial e gráfico	227,5	466	488,20
Têxtil	129,7	391	331,71
Mineral não metálico	733,6	796	921,61
Mobiliário	219,8	470	467,66
Beneficiamento de borracha	388,4	763	509,04
Ótico	372,9	634	588,17
Brinquedos	179,8	263	683,65
Isqueiros, canetas e barbeadores descartáveis	3.173,4	2.906	1.092,02
Naval	712,8	1.346	529,57
DIVERSOS	75,7	191	396,34
Totais	58.197,9	79.733	729,91

Fonte: CGPRO/SAP

(*) Exceto mão-de-obra terceirizada e temporária

(**) Inclusive Bens de Informática

SETOR INDUSTRIAL
SALÁRIOS X MÃO-DE-OBRA OCUPADA - 2017

Subsetores	Média Mensal (*)		Relação (C = A / B)
	Salários Valores em US\$ 1.000,00 (A)	Mão-de-Obra Ocupada (B)	
Eletroeletrônico (**)	24.100,2	32.830	734,09
Relojoeiro	944,8	1.920	492,08
Duas rodas	14.727,6	12.101	1.217,06
Termoplástico	4.827,0	6.615	729,71
Bebidas	1.148,5	2.204	521,10
Metalúrgico	3.924,3	5.215	752,50
Mecânico	3.696,9	4.735	780,76
Madeireiro	362,9	696	521,41
Papel e papelão	1.440,0	2.144	671,64
Químico	2.793,9	2.672	1.045,62
Material de limpeza e velas	20,2	35	577,14
Vestuário e calçados	87,4	280	312,14
Produtos Alimentícios	492,7	801	615,11
Editorial e gráfico	250,1	471	531,00
Têxtil	139,9	416	336,30
Mineral não metálico	217,3	282	770,57
Mobiliário	288,2	667	432,08
Beneficiamento de borracha	503,0	755	666,23
Ótico	440,3	648	679,48
Brinquedos	136,4	233	585,41
Isqueiros, canetas e barbeadores descartáveis	3.565,4	2.678	1.331,37
Naval	495,8	844	587,44
DIVERSOS	84,9	178	476,97
Totais	64.687,7	79.420	814,50

Fonte: CGPRO/SAP

(*) Exceto mão-de-obra terceirizada e temporária

(**) Inclusive Bens de Informática

SETOR INDUSTRIAL
SALÁRIOS X MÃO-DE-OBRA OCUPADA - 2018

Subsetores	Média Mensal (*)		Relação (C = A / B)
	Salários Valores em US\$ 1.000,00 (A)	Mão-de-Obra Ocupada (B)	
Eletroeletrônico (**)	21.088,5	31.182	676,30
Relojoeiro	811,3	1.883	430,86
Duas rodas	13.670,5	12.564	1.088,07
Termoplástico	4.656,2	6.993	665,84
Bebidas	1.013,5	2.175	465,98
Metalúrgico	3.583,1	5.234	684,58
Mecânico	3.001,7	4.507	666,01
Madeireiro	315,7	694	454,90
Papel e papelão	1.262,4	2.134	591,57
Químico	2.673,4	2.840	941,34
Material de limpeza e velas	17,7	34	520,59
Vestuário e calçados	70,0	242	289,26
Produtos Alimentícios	473,7	863	548,90
Editorial e gráfico	213,4	460	463,91
Têxtil	114,6	375	305,60
Mineral não metálico	188,5	278	678,06
Mobiliário	280,3	704	398,15
Beneficiamento de borracha	422,3	686	615,60
Ótico	388,4	630	616,51
Brinquedos	359,2	597	601,68
Isqueiros, canetas e barbeadores descartáveis	3.190,2	2.553	1.249,59
Naval	431,2	796	541,71
DIVERSOS	76,0	190	400,00
Totais	58.301,8	78.614	741,62

Fonte: CGPRO/SAP

(*) Exceto mão-de-obra terceirizada e temporária

(**) Inclusive Bens de Informática

SETOR INDUSTRIAL
SALÁRIOS X MÃO-DE-OBRA OCUPADA - 2019

Subsetores	Média Mensal (*)		Relação (C = A / B)
	Salários Valores em US\$ 1.000,00 (A)	Mão-de-Obra Ocupada (B)	
Eletroeletrônico (**)	19.430,8	30.493	637,22
Relojoeiro	728,4	1.787	407,61
Duas rodas	13.680,8	13.472	1.015,50
Termoplástico	4.422,7	7.374	599,77
Bebidas	893,6	1.991	448,82
Metalúrgico	3.439,6	5.390	638,14
Mecânico	3.196,5	4.981	641,74
Madeireiro	330,3	769	429,52
Papel e papelão	1.235,3	2.202	560,99
Couros e similares	30,5	80	381,25
Químico	2.312,2	2.580	896,20
Material de limpeza e velas	16,2	31	522,58
Vestuário e calçados	69,0	234	294,87
Produtos Alimentícios	612,4	1.079	567,56
Editorial e gráfico	219,4	468	468,80
Têxtil	116,2	413	281,36
Mineral não metálico	190,9	322	592,86
Mobiliário	262,3	720	364,31
Beneficiamento de borracha	460,0	762	603,67
Ótico	395,4	668	591,92
Brinquedos	350,1	511	685,13
Isqueiros, canetas e barbeadores descartáveis	3.790,2	2.348	1.614,22
Naval	339,2	629	539,27
DIVERSOS	81,5	227	359,03
Totais	56.603,5	79.531	711,72

Fonte: CGPRO/SAP

(*) Exceto mão-de-obra terceirizada e temporária

(**) Inclusive Bens de Informática

SETOR INDUSTRIAL
SALÁRIOS X MÃO-DE-OBRA OCUPADA - 2020

Subsetores	Média Mensal (*)		Relação (C = A / B)
	Salários Valores em US\$ 1.000,00 (A)	Mão-de-Obra Ocupada (B)	
Eletroeletrônico (**)	15.509,7	31.004	500,25
Relojoeiro	490,2	1.600	306,38
Duas rodas	9.740,0	13.931	699,16
Termoplástico	3.776,0	7.628	495,02
Bebidas	655,0	1.838	356,37
Metalúrgico	2.477,8	5.077	488,04
Mecânico	2.583,5	5.443	474,65
Madeireiro	269,4	806	334,24
Papel e papelão	1.003,2	2.274	441,16
Couros e similares	21,3	84	253,57
Químico	1.828,8	2.609	700,96
Material de limpeza e velas	12,6	31	406,45
Vestuário e calçados	59,4	262	226,72
Produtos Alimentícios	711,9	1.564	455,18
Editorial e gráfico	200,6	639	313,93
Têxtil	93,2	424	219,81
Mineral não metálico	141,5	316	447,78
Mobiliário	216,5	796	271,98
Beneficiamento de borracha	233,0	525	443,81
Ótico	283,2	627	451,67
Brinquedos	408,5	915	446,45
Isqueiros, canetas e barbeadores descartáveis	2.516,1	2.196	1.145,77
Naval	318,9	770	414,16
DIVERSOS	16,8	60	280,00
Totais	43.567,1	81.419	535,10

Fonte: CGPRO/SAP

(*) Exceto mão-de-obra terceirizada e temporária

(**) Inclusive Bens de Informática

SETOR INDUSTRIAL
SALÁRIOS X MÃO-DE-OBRA OCUPADA - 2021 (*)**

Subsetores	Média Mensal (*)		Relação (C = A / B)
	Salários Valores em US\$ 1.000,00 (A)	Mão-de-Obra Ocupada (B)	
Eletroeletrônico (**)	16.802,4	33.018	508,89
Relojoeiro	558,5	1.796	310,97
Duas rodas	10.186,4	14.546	700,29
Termoplástico	4.261,9	8.824	482,99
Bebidas	599,9	1.574	381,13
Metalúrgico	2.481,6	5.042	492,19
Mecânico	2.823,6	5.796	487,16
Madeireiro	285,3	856	333,29
Papel e papelão	1.165,8	2.300	506,87
Couros e similares	23,6	90	262,22
Químico	1.941,4	2.878	674,57
Material de limpeza e velas	14,7	40	367,50
Vestuário e calçados	56,4	250	225,60
Produtos Alimentícios	1.042,9	2.252	463,10
Editorial e gráfico	266,7	876	304,45
Têxtil	114,2	462	247,19
Mineral não metálico	132,9	270	492,22
Mobiliário	229,1	856	267,64
Beneficiamento de borracha	8,7	40	217,50
Ótico	265,2	541	490,20
Brinquedos	776,5	1.702	456,23
Isqueiros, canetas e barbeadores descartáveis	2.581,4	2.101	1.228,65
Naval	330,6	798	414,29
DIVERSOS	10,8	36	300,00
Totais	46.960,5	86.944	540,12

Fonte: CGPRO/SAP

(*) Exceto mão-de-obra terceirizada e temporária

(**) Inclusive Bens de Informática

(***) Dados parciais.

SETOR INDUSTRIAL
MOVIMENTAÇÃO DA MÃO-DE-OBRA DO POLO INDUSTRIAL DE MANAUS - PIM

ANO	MÃO-DE-OBRA (*)			MÉDIA MENSAL DE MÃO-DE-OBRA (**)	MÉDIA MENSAL DE EMPRESA
	ADMISSÕES	DEMISSÕES	SALDO		
2016	25.951	32.074	-6.123	86.161	464
2017	25.636	25.282	354	86.897	462
2018	22.404	23.716	-1.312	87.472	453
2019	25.927	22.867	3.060	89.785	449
2020	26.642	22.831	3.811	94.664	444
2021(***)	33.198	26.094	7.104	103.507	434

(*) Somente Mão-de-Obra Efetiva

(**) Mão-de-Obra Efetiva + Temporária + Terceirizada

(***) Dados Parciais. Correspondentes a média mensal de Empresas informantes do Sistema de Indicadores Industriais, com Projetos Plenos Aprovados pelo Conselho de Administração da SUFRAMA.

OBS.: Refere-se a acompanhamento conjuntural junto as empresas incentivadas.

FONTE: CGPRO/SAP

EVOLUÇÃO POR TIPO DE MÃO-DE-OBRA EMPREGADA NO POLO INDUSTRIAL DE MANAUS 2016 / 2021

MESES	EMPRESAS INFORMANTES	MÃO-DE-OBRA										PARTICIPAÇÃO	
		EFETIVA (A)	VARIÇÃO MENSAL (%)	TEMPORÁRIA (B)	VARIÇÃO MENSAL (%)	TOTAL C=(A+B+D)	VARIÇÃO MENSAL (%)	TERCEIRIZADA (D)	VARIÇÃO MENSAL	FEMININA (E)	PNE'S (F)	E/C	F/A
JAN/2016	469	82.455	0,00	978	0,00	88.456	0,00	5.023	0,00	27.307	2.566	30,87	3,11
FEV	466	80.902	-1,88	884	-9,61	87.048	-1,59	5.262	4,76	27.267	2.528	31,32	3,12
MAR	468	79.452	-1,79	1.436	62,44	84.113	-3,37	3.225	-38,71	26.527	2.746	31,54	3,46
ABR	468	78.466	-1,24	1.612	12,26	83.500	-0,73	3.422	6,11	23.898	2.234	28,62	2,85
MAI	465	78.225	-0,31	1.279	-20,66	83.336	-0,20	3.832	11,98	23.762	2.315	28,51	2,96
JUN	461	78.681	0,58	1.580	23,53	84.009	0,81	3.748	-2,19	24.282	2.345	28,90	2,98
JUL	462	78.656	-0,03	1.783	12,85	84.097	0,10	3.658	-2,40	24.028	2.375	28,57	3,02
AGO	465	79.611	1,21	2.658	49,07	86.782	3,19	4.513	23,37	24.417	2.342	28,14	2,94
SET	462	80.372	0,96	3.118	17,31	88.309	1,76	4.819	6,78	24.362	2.440	27,59	3,04
OUT	461	80.659	0,36	3.465	11,13	88.883	0,65	4.759	-1,25	23.830	2.331	26,81	2,89
NOV	462	80.217	-0,55	3.455	-0,29	88.373	-0,57	4.701	-1,22	24.219	2.451	27,41	3,06
DEZ	460	79.088	-1,41	3.238	-6,28	87.031	-1,52	4.705	0,09	24.152	2.687	27,75	3,40
JAN/2017	469	80.586	1,89	1.941	-40,06	86.921	-0,13	4.394	-6,61	24.526	2.739	28,22	3,40
FEV	464	79.795	-0,98	1.560	-19,63	85.894	-1,18	4.539	3,30	24.440	2.518	28,45	3,16
MAR	464	79.621	-0,22	1.310	-16,03	85.692	-0,24	4.761	4,89	24.621	2.344	28,73	2,94
ABR	462	79.111	-0,64	1.360	3,82	85.109	-0,68	4.638	-2,58	24.166	2.231	28,39	2,82
MAI	459	78.431	-0,86	2.007	47,57	85.017	-0,11	4.579	-1,27	24.243	2.232	28,52	2,85
JUN	461	78.424	-0,01	1.994	-0,65	84.789	-0,27	4.371	-4,54	24.029	2.237	28,34	2,85
JUL	461	79.800	1,75	3.781	89,62	87.140	2,77	3.559	-18,58	23.973	2.205	27,51	2,76
AGO	461	78.913	-1,11	2.971	-21,42	86.608	-0,61	4.724	32,73	23.802	2.251	27,48	2,85
SET	462	79.427	0,65	3.480	17,13	88.075	1,69	5.168	9,40	23.542	2.192	26,73	2,76
OUT	456	79.751	0,41	4.882	40,29	88.859	0,89	4.226	-18,23	25.511	2.486	28,71	3,12
NOV	460	80.257	0,63	4.280	-12,33	90.103	1,40	5.566	31,71	24.007	2.284	26,64	2,85
DEZ	461	79.359	-1,12	4.215	-1,52	88.557	-1,72	4.983	-10,47	23.784	2.427	26,86	3,06
JAN/2018	461	80.016	0,83	3.189	-24,34	88.129	-0,48	4.924	-1,18	22.977	2.196	26,07	2,74
FEV	458	80.020	0,00	3.129	-1,88	88.118	-0,01	4.969	0,91	23.158	2.209	26,28	2,76
MAR	453	79.659	-0,45	3.214	2,72	87.685	-0,49	4.812	-3,16	23.228	2.200	26,49	2,76
ABR	458	79.075	-0,73	3.140	-2,30	87.012	-0,77	4.797	-0,31	23.118	2.304	26,57	2,91
MAI	455	77.961	-1,41	3.102	-1,21	86.332	-0,78	5.269	9,84	22.900	2.201	26,53	2,82
JUN	456	77.890	-0,09	2.961	-4,55	86.033	-0,35	5.182	-1,65	22.715	3.255	26,40	4,18
JUL	455	78.221	0,42	3.427	15,74	86.719	0,80	5.071	-2,14	22.961	2.530	26,48	3,23
AGO	456	78.513	0,37	3.892	13,57	87.603	1,02	5.198	2,50	22.954	2.269	26,20	2,89
SET	448	78.592	0,10	4.477	15,03	88.277	0,77	5.208	0,19	22.868	2.252	25,90	2,87
OUT	447	78.239	-0,45	4.905	9,56	88.319	0,05	5.175	-0,63	23.487	2.279	26,59	2,91
NOV	450	78.398	0,20	5.068	3,32	88.640	0,36	5.174	-0,02	23.183	2.325	26,15	2,97
DEZ	444	76.849	-1,98	4.620	-8,84	86.792	-2,08	5.323	2,88	22.534	2.666	25,96	3,47

FONTE: CGPRO/SAP

EVOLUÇÃO POR TIPO DE MÃO-DE-OBRA EMPREGADA NO POLO INDUSTRIAL DE MANAUS 2016 / 2021

MESES	EMPRESAS INFORMANTES	MÃO-DE-OBRA											
		EFETIVA (A)	VARIÇÃO MENSAL (%)	TEMPORÁRIA (B)	VARIÇÃO MENSAL (%)	TOTAL C=(A+B+D)	VARIÇÃO MENSAL (%)	TERCEIRIZADA (D)	VARIÇÃO MENSAL	FEMININA (E)	PNE'S (F)	PARTICIPAÇÃO	
												E/C	F/A
JAN/2019	459	78.134	1,67	3.559	-22,97	87.255	0,53	5.562	4,49	22.825	2.483	26,16	3,18
FEV	456	78.021	-0,14	3.149	-11,52	86.983	-0,31	5.813	4,51	23.056	2.291	26,51	2,94
MAR	456	78.068	0,06	3.188	1,24	86.702	-0,32	5.446	-6,31	22.798	2.356	26,29	3,02
ABR	453	78.354	0,37	3.385	6,18	86.646	-0,06	4.907	-9,90	22.663	2.329	26,16	2,97
MAI	451	78.812	0,58	4.474	32,17	88.929	2,63	5.643	15,00	22.406	2.254	25,20	2,86
JUN	448	79.314	0,64	4.505	0,69	89.348	0,47	5.529	-2,02	22.748	2.345	25,46	2,96
JUL	445	79.698	0,48	4.833	7,28	90.118	0,86	5.587	1,05	22.928	2.574	25,44	3,23
AGO	444	80.020	0,40	4.870	0,77	91.197	1,20	6.307	12,89	22.954	2.402	25,17	3,00
SET	444	80.964	1,18	5.642	15,85	92.857	1,82	6.251	-0,89	23.234	2.472	25,02	3,05
OUT	444	81.191	0,28	5.899	4,56	93.560	0,76	6.470	3,50	23.243	2.514	24,84	3,10
NOV	443	81.245	0,07	4.913	-16,71	92.275	-1,37	6.117	-5,46	23.188	2.561	25,13	3,15
DEZ	441	80.554	-0,85	4.652	-5,31	91.555	-0,78	6.349	3,79	23.164	2.594	25,30	3,22
JAN/2020	449	81.484	1,15	4.718	1,42	93.695	2,34	7.493	18,02	23.114	2.592	24,67	3,18
FEV	442	81.558	0,09	4.506	-4,49	93.584	-0,12	7.520	0,36	25.423	2.848	27,17	3,49
MAR	449	81.737	0,22	4.008	-11,05	93.392	-0,21	7.647	1,69	23.019	2.701	24,65	3,30
ABR	447	79.357	-2,91	3.810	-4,94	90.203	-3,41	7.036	-7,99	22.298	2.556	24,72	3,22
MAI	445	77.469	-2,38	3.840	0,79	87.940	-2,51	6.631	-5,76	21.468	2.457	24,41	3,17
JUN	444	77.524	0,07	4.252	10,73	88.560	0,71	6.784	2,31	21.468	2.456	24,24	3,17
JUL	442	78.656	1,46	4.337	2,00	89.991	1,62	6.998	3,15	22.160	2.537	24,62	3,23
AGO	443	81.272	3,33	5.443	25,50	94.209	4,69	7.494	7,09	25.744	2.816	27,33	3,46
SET	440	83.205	2,38	6.829	25,46	98.164	4,20	8.130	8,49	26.445	2.874	26,94	3,45
OUT	442	84.974	2,13	8.370	22,57	102.000	3,91	8.656	6,47	26.515	2.890	26,00	3,40
NOV	444	85.688	0,84	9.027	7,85	103.423	1,40	8.708	0,60	27.141	2.928	26,24	3,42
DEZ	439	84.125	-1,82	8.835	-2,13	100.806	-2,53	7.846	-9,90	26.553	2.914	26,34	3,46
JAN/2021	444	85.655	1,82	8.922	0,98	103.520	2,69	8.943	13,98	27.144	2.945	26,22	3,44
FEV	441	85.532	-0,14	8.545	-4,23	103.123	-0,38	9.046	1,15	26.625	2.950	25,82	3,45
MAR	440	85.986	0,53	8.603	0,68	104.123	0,97	9.534	5,39	27.264	3.001	26,18	3,49
ABR	435	85.480	-0,59	7.630	-11,31	102.414	-1,64	9.304	-2,41	27.172	2.977	26,53	3,48
MAI	437	85.731	0,29	6.913	-9,40	101.927	-0,48	9.283	-0,23	27.201	2.968	26,69	3,46
JUN	437	86.724	1,16	6.408	-7,31	102.481	0,54	9.349	0,71	27.639	2.978	26,97	3,43
JUL	437	87.799	1,24	6.753	5,38	103.694	1,18	9.142	-2,21	28.027	3.055	27,03	3,48
AGO	442	88.404	0,69	6.478	-4,07	104.489	0,77	9.607	5,09	28.043	3.047	26,84	3,45
SET	440	88.639	0,27	6.723	3,78	104.584	0,09	9.222	-4,01	28.256	3.062	27,02	3,45
OUT	430	88.943	0,34	6.855	1,96	105.190	0,58	9.392	1,84	28.331	3.079	26,93	3,46
NOV	422	89.132	0,21	7.620	11,16	105.791	0,57	9.039	-3,76	28.685	3.104	27,11	3,48
DEZ	406	85.381	-4,21	6.946	-8,85	100.747	-4,77	8.420	-6,85	27.661	2.969	27,46	3,48

FONTE: CGPRO/SAP

SETOR INDUSTRIAL
EVOLUÇÃO DA MÃO-DE-OBRA DO POLO INDUSTRIAL DE MANAUS - PIM

ANO	QUANTIDADE DE MÃO-DE-OBRA (*)												MÉDIA MENSAL DE MÃO-DE-OBRA	MÉDIA MENSAL DE EMPRESAS(**)
	JAN	FEV	MAR	ABR	MAI	JUN	JUL	AGO	SET	OUT	NOV	DEZ		
2016	88.456	87.048	84.113	83.500	83.336	84.009	84.097	86.782	88.309	88.883	88.373	87.031	86.161	464
2017	86.921	85.894	85.692	85.109	85.017	84.789	87.140	86.608	88.075	88.859	90.103	88.557	86.897	461
2018	88.129	88.118	87.685	87.012	86.332	86.033	86.719	87.603	88.277	88.319	88.640	86.792	87.471	453
2019	87.255	86.983	86.702	86.646	88.929	89.348	90.118	91.197	92.857	93.560	92.275	91.555	89.785	448
2020	93.695	93.584	93.392	90.203	87.940	88.560	89.991	94.209	98.164	102.000	103.423	100.806	94.663	443
2021 (***)	103.520	103.123	104.123	102.414	101.927	102.481	103.694	104.489	104.584	105.190	105.791	100.747	103.506	434

(*) Mão-de-obra Efetiva + Temporária + Terceirizada

(**) Corresponde a média mensal de Empresas informantes do Sistema de Indicadores Industriais, com Projetos Plenos aprovados pelo Conselho de Administração da SUFRAMA

(***) Dados parciais.

FONTE: CGPRO/SAP

COMPARATIVO DA EVOLUÇÃO DA MÃO-DE-OBRA DO POLO INDUSTRIAL DE MANAUS – DE JANEIRO A DEZEMBRO DE CADA ANO

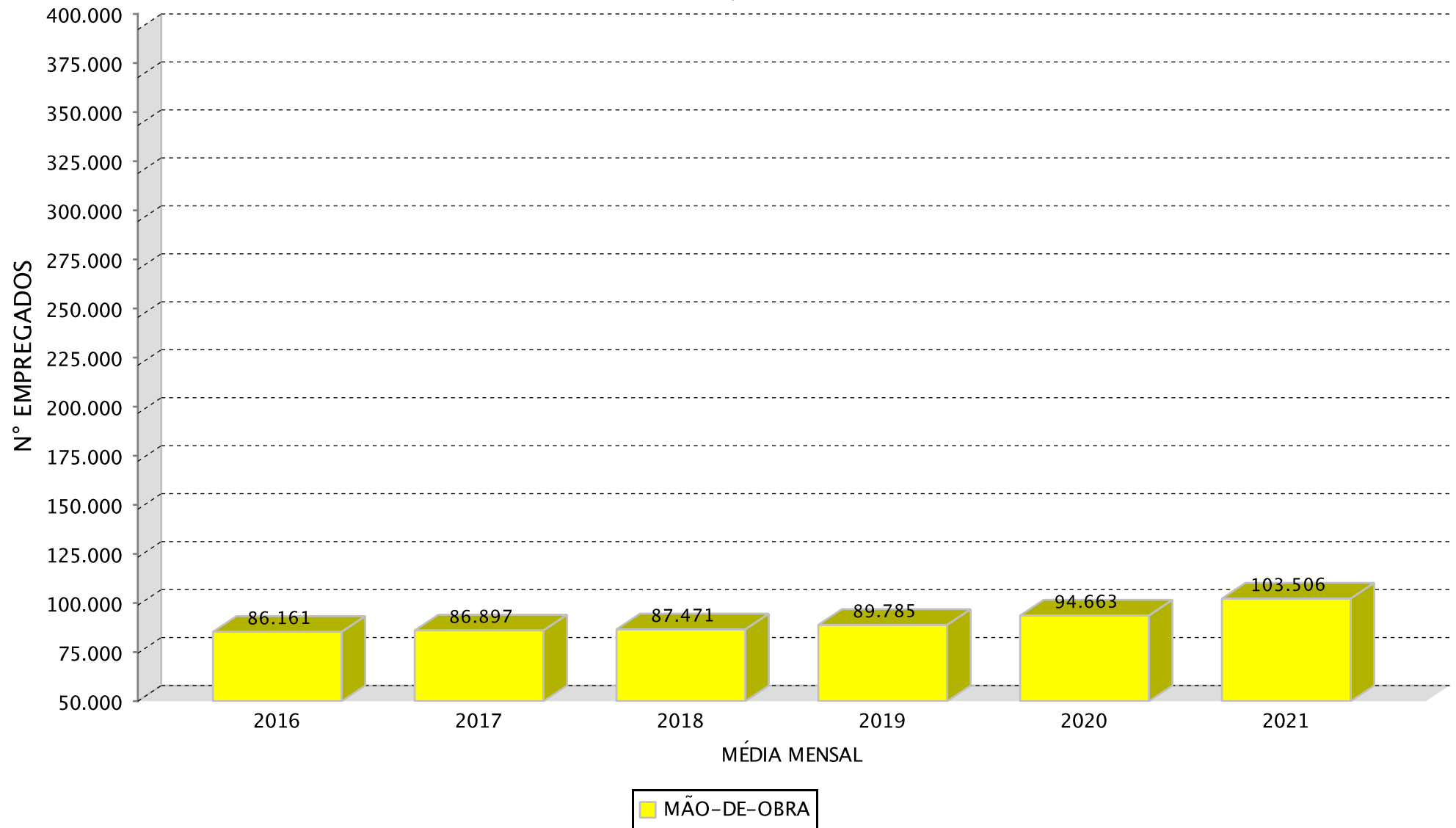

(*)Dados parciais.

SETOR INDUSTRIAL

EVOLUÇÃO DA MÃO-DE-OBRA DO PIM POR SUBSETORES DE ATIVIDADES(*)

SUBSETORES	ANOS					
	2016	2017	2018	2019	2020	2021(**)
Sem subsetor(Polo)	-	37	7	-	-	10
Eletroeletrônico(***)	32.573	36.198	35.634	35.231	36.634	40.200
Relojoeiro	1.916	2.089	2.112	2.134	1.803	2.066
Duas rodas	13.776	12.551	13.204	14.859	16.381	17.339
Termoplástico	7.430	7.426	7.969	8.111	8.738	10.327
Bebidas	2.021	2.342	2.343	2.214	2.056	1.819
Metalúrgico	5.646	5.684	5.758	6.029	5.792	6.234
Mecânico	6.671	5.505	5.178	5.706	5.994	6.611
Madeireiro	707	699	695	772	809	858
Papel e papelão	2.024	2.346	2.360	2.455	2.606	2.720
Couros e similares	-	-	-	80	84	90
Químico	3.543	3.221	3.373	3.148	3.343	3.540
Material de limpeza e velas	42	35	34	31	31	40
Vestuário e calçados	301	280	242	234	265	251
Produtos Alimentícios	881	822	885	1.114	1.609	2.309
Editorial e gráfico	472	477	468	479	648	881
Têxtil	391	416	375	413	424	462
Mineral não metálico	810	302	294	346	335	286
Mobiliário	471	670	705	720	796	856
Beneficiamento de borracha	798	790	721	797	549	40
Ótico	634	648	630	668	627	541
Brinquedos	293	320	705	646	1.515	2.494
Isqueiros, canetas e barbeadores descartáveis	3.222	3.016	2.793	2.562	2.583	2.489
Naval	1.346	844	796	810	979	1.008
DIVERSOS	191	178	192	227	60	36
TOTAIS	86.159	86.896	87.473	89.786	94.661	103.507

(*) Dados médios mensais de Mão-de-obra efetiva + temporária + terceirizada

(**) Dados parciais.

(***) Inclusive bens de informática.

Fonte: CGPRO/SAP

SETOR INDUSTRIAL

EVOLUÇÃO DA MÃO-DE-OBRA DO PIM POR SUBSETORES DE ATIVIDADES(*)

CRESCIMENTO DOS SUBSETORES	ANOS				
	2017	2018	2019	2020	2021**
Sem subsetor(Polo)	-	-81,08%	-	-	-
Eletroeletrônico(***)	11,13%	-1,56%	-1,13%	3,98%	9,73%
Relojoeiro	9,03%	1,10%	1,04%	-15,51%	14,59%
Duas rodas	-8,89%	5,20%	12,53%	10,24%	5,85%
Termoplástico	-0,05%	7,31%	1,78%	7,73%	18,18%
Bebidas	15,88%	0,04%	-5,51%	-7,14%	-11,53%
Metalúrgico	0,67%	1,30%	4,71%	-3,93%	7,63%
Mecânico	-17,48%	-5,94%	10,20%	5,05%	10,29%
Madeireiro	-1,13%	-0,57%	11,08%	4,79%	6,06%
Papel e papelão	15,91%	0,60%	4,03%	6,15%	4,37%
Couros e similares	-	-	-	5,00%	7,14%
Químico	-9,09%	4,72%	-6,67%	6,19%	5,89%
Material de limpeza e velas	-16,67%	-2,86%	-8,82%	0,00%	29,03%
Vestuário e calçados	-6,98%	-13,57%	-3,31%	13,25%	-5,28%
Produtos Alimentícios	-6,70%	7,66%	25,88%	44,43%	43,51%
Editorial e gráfico	1,06%	-1,89%	2,35%	35,28%	35,96%
Têxtil	6,39%	-9,86%	10,13%	2,66%	8,96%
Mineral não metálico	-62,72%	-2,65%	17,69%	-3,18%	-14,63%
Mobiliário	42,25%	5,22%	2,13%	10,56%	7,54%
Beneficiamento de borracha	-1,00%	-8,73%	10,54%	-31,12%	-92,71%
Ótico	2,21%	-2,78%	6,03%	-6,14%	-13,72%
Brinquedos	9,22%	120,31%	-8,37%	134,52%	64,62%
Isqueiros, canetas e barbeadores descartáveis	-6,39%	-7,39%	-8,27%	0,82%	-3,64%
Naval	-37,30%	-5,69%	1,76%	20,86%	2,96%
DIVERSOS	-6,81%	7,87%	18,23%	-73,57%	-40,00%
CRESC. ANO/ANO	0,86 %	0,66 %	2,64 %	5,43 %	9,34 %

(*) Dados médios mensais de Mão-de-obra efetiva + temporária + terceirizada

(**) - Dados Parciais

(***) Inclusive Bens de Informática

Fonte: CGPRO/SAP

SETOR INDUSTRIAL
EVOLUÇÃO DA MÃO-DE-OBRA DO POLO INDUSTRIAL DE MANAUS (*)

ANO	MÉDIA DE EMPRESAS	FAIXAS SALARIAIS							MÉDIA MENSAL
		ATÉ 1,5 S.M.	1,5 A 2,0 S.M.	2,0 A 4,0 S.M.	4,0 A 6,0 S.M.	6,0 A 10,0 S.M.	10,0 A 15,0 S.M.	ACIMA DE 15 S.	
2016	464	30.013	16.138	19.620	6.441	4.394	1.792	1.333	79.732
2017	462	30.898	16.870	18.851	6.044	4.066	1.584	1.144	79.456
2018	453	31.018	16.386	18.466	5.952	4.062	1.601	1.134	78.619
2019	449	29.936	17.375	19.383	5.864	4.179	1.636	1.159	79.531
2020	444	30.338	18.150	20.918	5.534	4.028	1.487	965	81.421
2021 (**)	434	30.256	21.360	22.469	6.063	4.271	1.532	1.000	86.950

(*) Exceto Mão-de-obra Terceirizada e Temporária.

(**) Dados parciais.

FONTE: CGPRO/SAP

INCENTIVOS FISCAIS DADOS ICM'S



SUFRAMA

MINISTÉRIO DA
ECONOMIA



PÁTRIA AMADA
BRASIL
GOVERNO FEDERAL

SETOR INDUSTRIAIS
MOVIMENTAÇÃO DO ICMS DO POLO INDUSTRIAL DE MANAUS - 2016

(Valores Nominais em R\$ 1,00)

SUBSETORES	ICMS Recolhido	ICMS Restituído	ICMS Devido
Eletroeletrônico(*)	194.555.255	2.653.781.760	2.848.337.015
Relojoeiro	33.574.393	45.137.718	78.712.111
Duas rodas	155.380.276	365.497.840	520.878.116
Termoplástico	25.938.937	254.939.382	280.878.319
Bebidas	15.112.430	10.066.553	25.178.983
Metalúrgico	59.484.506	267.205.385	326.689.891
Mecânico	8.756.342	209.343.959	218.100.301
Madeireiro	74.853	297.157	372.010
Papel e papelão	4.152.023	14.412.831	18.564.854
Químico	140.773.419	1.167.665.232	1.308.438.651
Material de limpeza e velas	2.603	24.107	26.710
Vestuário e calçados	287.331	630.164	917.495
Produtos Alimentícios	1.037.024	5.677.329	6.714.353
Editorial e gráfico	1.672.775	2.603.884	4.276.659
Têxtil	0	2.458.640	2.458.640
Mineral não metálico	6.505.776	7.984.105	14.489.881
Mobiliário	1.108.385	2.491.977	3.600.362
Beneficiamento de borracha	5.340.921	16.330.700	21.671.621
Ótico	4.107.319	38.019.084	42.126.403
Brinquedos	1.572.940	2.319.399	3.892.339
Isqueiros, canetas e barbeadores descartáveis	70.588.410	84.849.671	155.438.081
Naval	231.373	13.993.256	14.224.629
DIVERSOS	262.152	1.103.777	1.365.929
TOTAIS	730.519.443	5.166.833.910	5.897.353.353

OBS.: Tributação efetivada sobre os valores faturados na saída dos produtos.

(*) Inclusive bens de informática.

Fonte: CGPRO/SAP

SETOR INDUSTRIAIS
MOVIMENTAÇÃO DO ICMS DO POLO INDUSTRIAL DE MANAUS - 2017

(Valores Nominais em R\$ 1,00)

SUBSETORES	ICMS Recolhido	ICMS Restituído	ICMS Devido
Eletroeletrônico(*)	259.597.806	3.201.743.216	3.461.341.022
Relojoeiro	63.477.475	42.555.802	106.033.277
Duas rodas	148.574.917	364.009.276	512.584.193
Termoplástico	24.472.315	259.597.880	284.070.195
Bebidas	11.690.189	12.615.907	24.306.096
Metalúrgico	90.185.677	270.671.696	360.857.373
Mecânico	10.680.514	250.942.600	261.623.114
Madeireiro	93.462	281.170	374.632
Papel e papelão	14.874.940	116.799.997	131.674.937
Químico	152.904.358	1.070.015.576	1.222.919.934
Material de limpeza e velas	743	6.877	7.620
Vestuário e calçados	409.444	1.057.809	1.467.253
Produtos Alimentícios	932.271	4.842.785	5.775.056
Editorial e gráfico	419.647	2.835.836	3.255.483
Têxtil	0	3.096.433	3.096.433
Mineral não metálico	1.720.847	4.798.026	6.518.873
Mobiliário	1.229.010	3.714.177	4.943.187
Beneficiamento de borracha	325.744	20.299.482	20.625.226
Ótico	3.655.166	33.833.689	37.488.855
Brinquedos	31.008	8.245.431	8.276.439
Isqueiros, canetas e barbeadores descartáveis	72.743.162	87.630.045	160.373.207
Naval	110.083	1.095.575	1.205.658
DIVERSOS	285.202	120.198	405.400
TOTAIS	858.413.980	5.760.809.483	6.619.223.463

OBS.: Tributação efetivada sobre os valores faturados na saída dos produtos.

(*) Inclusive bens de informática.

Fonte: CGPRO/SAP

SETOR INDUSTRIAIS
MOVIMENTAÇÃO DO ICMS DO POLO INDUSTRIAL DE MANAUS - 2018

(Valores Nominais em R\$ 1,00)

SUBSETORES	ICMS Recolhido	ICMS Restituído	ICMS Devido
Eletroeletrônico(*)	289.114.698	4.277.415.608	4.566.530.306
Relojoeiro	32.177.583	38.427.288	70.604.871
Duas rodas	177.277.101	436.938.066	614.215.167
Termoplástico	34.853.620	288.356.396	323.210.016
Bebidas	19.379.982	27.401.183	46.781.165
Metalúrgico	92.338.703	309.920.577	402.259.280
Mecânico	26.092.637	290.337.213	316.429.850
Madeireiro	31.501	158.346	189.847
Papel e papelão	4.114.549	110.353.233	114.467.782
Químico	200.598.377	1.547.335.326	1.747.933.703
Material de limpeza e velas	0	0	0
Vestuário e calçados	335.548	776.023	1.111.571
Produtos Alimentícios	1.526.702	7.260.577	8.787.279
Editorial e gráfico	396.495	2.178.051	2.574.546
Têxtil	27.033	2.525.431	2.552.464
Mineral não metálico	1.610.320	3.595.953	5.206.273
Mobiliário	1.987.786	2.575.767	4.563.553
Beneficiamento de borracha	170.956	297.313.539	297.484.495
Ótico	3.672.170	33.991.115	37.663.285
Brinquedos	1.617.017	32.187.237	33.804.254
Isqueiros, canetas e barbeadores descartáveis	64.706.416	77.728.992	142.435.408
Naval	121.867	23.249.026	23.370.893
DIVERSOS	282.039	356.870	638.909
TOTAIS	952.433.100	7.810.381.817	8.762.814.917

OBS.: Tributação efetivada sobre os valores faturados na saída dos produtos.

(*) Inclusive bens de informática.

Fonte: CGPRO/SAP

SETOR INDUSTRIAIS
MOVIMENTAÇÃO DO ICMS DO POLO INDUSTRIAL DE MANAUS - 2019

(Valores Nominais em R\$ 1,00)

SUBSETORES	ICMS Recolhido	ICMS Restituído	ICMS Devido
Eletroeletrônico(*)	264.260.950	5.104.955.520	5.369.216.470
Relojoeiro	33.101.150	37.456.331	70.557.481
Duas rodas	232.438.561	558.809.028	791.247.589
Termoplástico	41.381.188	351.414.081	392.795.269
Bebidas	23.148.704	30.137.936	53.286.640
Metalúrgico	108.772.272	380.633.546	489.405.818
Mecânico	177.636.585	171.492.204	349.128.789
Madeireiro	1.865	9.035	10.900
Papel e papelão	4.616.813	17.506.983	22.123.796
Couros e similares	2.764	25.589	28.353
Químico	158.885.525	1.269.637.379	1.428.522.904
Material de limpeza e velas	0	0	0
Vestuário e calçados	311.373	623.252	934.625
Produtos Alimentícios	2.712.416	21.561.780	24.274.196
Editorial e gráfico	755.360	2.529.381	3.284.741
Têxtil	316	4.197.543	4.197.859
Mineral não metálico	3.009.589	7.841.827	10.851.416
Mobiliário	2.317.449	2.656.134	4.973.583
Beneficiamento de borracha	281.168	23.049.001	23.330.169
Ótico	5.113.420	46.831.950	51.945.370
Brinquedos	9.213.191	66.589.536	75.802.727
Isqueiros, canetas e barbeadores descartáveis	157.607.545	75.429.412	233.036.957
Naval	264.441	2.576.619	2.841.060
DIVERSOS	181.628	175.942	357.570
TOTAIS	1.226.014.273	8.176.140.009	9.402.154.282

OBS.: Tributação efetivada sobre os valores faturados na saída dos produtos.

(*) Inclusive bens de informática.

Fonte: CGPRO/SAP

SETOR INDUSTRIAIS
MOVIMENTAÇÃO DO ICMS DO POLO INDUSTRIAL DE MANAUS - 2020

(Valores Nominais em R\$ 1,00)

SUBSETORES	ICMS Recolhido	ICMS Restituído	ICMS Devido
Eletroeletrônico(*)	302.821.624	4.603.858.424	4.906.680.048
Relojoeiro	31.415.998	38.338.636	69.754.634
Duas rodas	160.361.396	494.165.552	654.526.948
Termoplástico	60.198.742	489.917.599	550.116.341
Bebidas	26.166.131	33.718.413	59.884.544
Metalúrgico	134.974.907	495.097.936	630.072.843
Mecânico	281.911.755	501.659.321	783.571.076
Madeireiro	142.782	20.555	163.337
Papel e papelão	5.186.142	19.403.875	24.590.017
Couros e similares	290.197	764.994	1.055.191
Químico	163.980.748	1.297.844.451	1.461.825.199
Material de limpeza e velas	206	48.261	48.467
Vestuário e calçados	500.559	938.175	1.438.734
Produtos Alimentícios	5.136.378	52.782.320	57.918.698
Editorial e gráfico	828.094	2.457.684	3.285.778
Têxtil	16.515	4.026.760	4.043.275
Mineral não metálico	1.873.779	6.620.885	8.494.664
Mobiliário	3.388.852	4.388.755	7.777.607
Beneficiamento de borracha	94.535	16.399.243	16.493.778
Ótico	5.047.505	46.006.037	51.053.542
Brinquedos	759.313	117.786.005	118.545.318
Isqueiros, canetas e barbeadores descartáveis	134.628.275	47.797.863	182.426.138
Naval	597.813	53.090.378	53.688.191
DIVERSOS	12.108	803	12.911
TOTAIS	1.320.334.354	8.327.132.925	9.647.467.279

OBS.: Tributação efetivada sobre os valores faturados na saída dos produtos.

(*) Inclusive bens de informática.

Fonte: CGPRO/SAP

SETOR INDUSTRIAIS
MOVIMENTAÇÃO DO ICMS DO POLO INDUSTRIAL DE MANAUS - 2021()**

(Valores Nominais em R\$ 1,00)

SUBSETORES	ICMS Recolhido	ICMS Restituído	ICMS Devido
Eletroeletrônico(*)	318.991.285	7.323.254.650	7.642.245.935
Relojoeiro	2.256.420	104.048.211	106.304.631
Duas rodas	233.846.538	701.024.536	934.871.074
Termoplástico	99.889.205	875.468.762	975.357.967
Bebidas	26.269.240	36.341.317	62.610.557
Metalúrgico	180.757.315	585.412.921	766.170.236
Mecânico	140.765.102	344.772.356	485.537.458
Madeireiro	50.150	133.056	183.206
Papel e papelão	4.995.448	27.732.242	32.727.690
Couros e similares	332.190	2.281.032	2.613.222
Químico	186.925.701	1.762.847.609	1.949.773.310
Material de limpeza e velas	237	1.091.052	1.091.289
Vestuário e calçados	358.201	710.376	1.068.577
Produtos Alimentícios	6.400.736	62.759.052	69.159.788
Editorial e gráfico	3.425.866	3.320.848	6.746.714
Têxtil	7.995	4.373.445	4.381.440
Mineral não metálico	3.217.295	13.608.414	16.825.709
Mobiliário	2.647.453	3.381.038	6.028.491
Beneficiamento de borracha	213.957	807.947	1.021.904
Ótico	5.244.783	51.804.564	57.049.347
Brinquedos	64.939	288.556.239	288.621.178
Isqueiros, canetas e barbeadores descartáveis	123.261.122	41.933.149	165.194.271
Naval	366.046	3.272.949	3.638.995
DIVERSOS	1.167	2.678	3.845
TOTAIS	1.340.288.391	12.238.938.443	13.579.226.834

OBS.: Tributação efetivada sobre os valores faturados na saída dos produtos.

(*) Inclusive bens de informática.

(**) Dados parciais.

Fonte: CGPRO/SAP

SETOR INDUSTRIAIS
MOVIMENTAÇÃO DO ICMS DO POLO INDUSTRIAL DE MANAUS - 2016

(Valores em US\$ 1,00)

SUBSETORES	ICMS Recolhido	ICMS Restituído	ICMS Devido
Eletroeletrônico(*)	57.365.196	783.746.839	841.112.034
Relojoeiro	9.895.054	13.297.662	23.192.716
Duas rodas	45.724.210	107.606.259	153.330.469
Termoplástico	7.610.263	74.720.560	82.330.823
Bebidas	4.484.388	2.944.842	7.429.230
Metalúrgico	17.882.696	78.578.676	96.461.373
Mecânico	2.569.033	61.908.936	64.477.969
Madeireiro	22.508	86.546	109.054
Papel e papelão	1.219.710	4.256.497	5.476.208
Químico	41.491.143	344.009.532	385.500.675
Material de limpeza e velas	744	6.889	7.633
Vestuário e calçados	83.265	179.299	262.564
Produtos Alimentícios	302.624	1.655.249	1.957.873
Editorial e gráfico	467.964	768.018	1.235.983
Têxtil	0	722.705	722.705
Mineral não metálico	1.888.747	2.323.706	4.212.454
Mobiliário	326.287	730.001	1.056.289
Beneficiamento de borracha	1.639.749	4.700.122	6.339.871
Ótico	1.210.518	11.205.060	12.415.578
Brinquedos	449.921	619.165	1.069.086
Isqueiros, canetas e barbeadores descartáveis	20.940.633	25.171.565	46.112.198
Naval	67.296	4.168.198	4.235.494
DIVERSOS	74.411	319.965	394.376
TOTAIS	215.716.360	1.523.726.291	1.739.442.655

OBS.: Tributação efetivada sobre os valores faturados na saída dos produtos.

(*) Inclusive bens de informática.

Fonte: CGPRO/SAP

SETOR INDUSTRIAIS
MOVIMENTAÇÃO DO ICMS DO POLO INDUSTRIAL DE MANAUS - 2017

(Valores em US\$ 1,00)

SUBSETORES	ICMS Recolhido	ICMS Restituído	ICMS Devido
Eletroeletrônico(*)	81.294.957	999.726.120	1.081.021.077
Relojoeiro	19.914.780	13.265.576	33.180.356
Duas rodas	46.569.824	114.112.661	160.682.485
Termoplástico	7.667.097	81.420.682	89.087.779
Bebidas	3.655.316	3.938.481	7.593.797
Metalúrgico	28.228.626	84.478.780	112.707.405
Mecânico	3.360.527	78.557.882	81.918.409
Madeireiro	29.762	88.278	118.039
Papel e papelão	4.633.008	36.381.831	41.014.839
Químico	47.693.171	334.662.970	382.356.141
Material de limpeza e velas	240	2.221	2.461
Vestuário e calçados	128.726	332.851	461.577
Produtos Alimentícios	291.917	1.519.601	1.811.518
Editorial e gráfico	131.548	887.664	1.019.212
Têxtil	0	970.894	970.894
Mineral não metálico	539.697	1.500.901	2.040.598
Mobiliário	385.402	1.164.868	1.550.270
Beneficiamento de borracha	102.803	6.342.081	6.444.884
Ótico	1.146.589	10.613.293	11.759.883
Brinquedos	9.575	2.547.044	2.556.619
Isqueiros, canetas e barbeadores descartáveis	22.765.032	27.424.103	50.189.134
Naval	34.363	333.716	368.078
DIVERSOS	89.380	38.018	127.398
TOTAIS	268.672.340	1.800.310.516	2.068.982.853

OBS.: Tributação efetivada sobre os valores faturados na saída dos produtos.

(*) Inclusive bens de informática.

Fonte: CGPRO/SAP

SETOR INDUSTRIAIS
MOVIMENTAÇÃO DO ICMS DO POLO INDUSTRIAL DE MANAUS - 2018

(Valores em US\$ 1,00)

SUBSETORES	ICMS Recolhido	ICMS Restituído	ICMS Devido
Eletroeletrônico(*)	80.673.134	1.164.031.548	1.244.704.682
Relojoeiro	8.801.957	10.503.420	19.305.377
Duas rodas	48.408.109	119.136.480	167.544.589
Termoplástico	9.483.279	78.302.004	87.785.283
Bebidas	5.190.512	7.361.364	12.551.876
Metalúrgico	25.148.507	84.169.902	109.318.409
Mecânico	6.694.014	81.077.751	87.771.764
Madeireiro	8.411	45.251	53.662
Papel e papelão	1.132.252	27.412.922	28.545.174
Químico	53.883.977	413.536.873	467.420.850
Material de limpeza e velas	0	0	0
Vestuário e calçados	91.028	211.754	302.782
Produtos Alimentícios	409.340	1.955.961	2.365.301
Editorial e gráfico	106.639	586.494	693.133
Têxtil	7.134	711.506	718.641
Mineral não metálico	440.152	1.014.299	1.454.451
Mobiliário	546.339	709.278	1.255.618
Beneficiamento de borracha	46.677	87.684.376	87.731.053
Ótico	1.004.507	9.298.132	10.302.639
Brinquedos	498.804	8.266.633	8.765.437
Isqueiros, canetas e barbeadores descartáveis	17.519.995	21.049.011	38.569.006
Naval	33.763	6.753.559	6.787.322
DIVERSOS	77.458	101.248	178.706
TOTAIS	260.205.988	2.123.919.766	2.384.125.755

OBS.: Tributação efetivada sobre os valores faturados na saída dos produtos.

(*) Inclusive bens de informática.

Fonte: CGPRO/SAP

SETOR INDUSTRIAIS
MOVIMENTAÇÃO DO ICMS DO POLO INDUSTRIAL DE MANAUS - 2019

(Valores em US\$ 1,00)

SUBSETORES	ICMS Recolhido	ICMS Restituído	ICMS Devido
Eletroeletrônico(*)	66.822.971	1.293.258.461	1.360.081.432
Relojoeiro	8.336.338	9.441.910	17.778.248
Duas rodas	58.604.745	140.876.235	199.480.980
Termoplástico	10.474.537	88.891.082	99.365.619
Bebidas	5.836.808	7.608.255	13.445.063
Metalúrgico	27.543.072	96.231.668	123.774.740
Mecânico	44.264.152	43.262.431	87.526.582
Madeireiro	464	2.234	2.699
Papel e papelão	1.165.911	4.407.392	5.573.303
Couros e similares	667	6.178	6.845
Químico	40.104.907	321.245.614	361.350.521
Material de limpeza e velas	0	0	0
Vestuário e calçados	78.811	157.910	236.721
Produtos Alimentícios	678.240	5.368.428	6.046.668
Editorial e gráfico	189.152	637.689	826.842
Têxtil	84	1.060.846	1.060.930
Mineral não metálico	756.181	1.976.050	2.732.231
Mobiliário	586.062	670.251	1.256.312
Beneficiamento de borracha	71.729	5.820.577	5.892.306
Ótico	1.290.036	11.812.777	13.102.813
Brinquedos	2.305.388	16.868.639	19.174.027
Isqueiros, canetas e barbeadores descartáveis	39.747.777	18.960.704	58.708.481
Naval	66.042	631.146	697.188
DIVERSOS	46.187	44.207	90.395
TOTAIS	308.970.261	2.069.240.684	2.378.210.946

OBS.: Tributação efetivada sobre os valores faturados na saída dos produtos.

(*) Inclusive bens de informática.

Fonte: CGPRO/SAP

SETOR INDUSTRIAIS
MOVIMENTAÇÃO DO ICMS DO POLO INDUSTRIAL DE MANAUS - 2020

(Valores em US\$ 1,00)

SUBSETORES	ICMS Recolhido	ICMS Restituído	ICMS Devido
Eletroeletrônico(*)	57.786.952	874.392.722	932.179.674
Relojoeiro	5.836.072	7.122.250	12.958.321
Duas rodas	30.905.430	95.119.992	126.025.422
Termoplástico	11.452.407	93.002.790	104.455.198
Bebidas	4.988.502	6.354.039	11.342.541
Metalúrgico	25.656.380	94.597.052	120.253.432
Mecânico	51.629.726	90.814.724	142.444.449
Madeireiro	26.829	3.955	30.784
Papel e papelão	992.465	3.705.565	4.698.030
Couros e similares	54.356	144.870	199.226
Químico	31.231.180	250.452.610	281.683.789
Material de limpeza e velas	45	9.287	9.332
Vestuário e calçados	93.776	176.654	270.431
Produtos Alimentícios	978.705	10.085.139	11.063.845
Editorial e gráfico	159.359	472.711	632.070
Têxtil	3.178	780.178	783.356
Mineral não metálico	360.103	1.265.353	1.625.456
Mobiliário	644.875	834.774	1.479.649
Beneficiamento de borracha	17.904	3.200.435	3.218.339
Ótico	975.316	8.896.388	9.871.704
Brinquedos	141.543	22.168.529	22.310.072
Isqueiros, canetas e barbeadores descartáveis	25.891.421	9.213.908	35.105.329
Naval	113.993	9.768.825	9.882.818
DIVERSOS	2.568	139	2.707
TOTAIS	249.943.085	1.582.582.889	1.832.525.974

OBS.: Tributação efetivada sobre os valores faturados na saída dos produtos.

(*) Inclusive bens de informática.

Fonte: CGPRO/SAP

SETOR INDUSTRIAIS
MOVIMENTAÇÃO DO ICMS DO POLO INDUSTRIAL DE MANAUS - 2021()**

(Valores em US\$ 1,00)

SUBSETORES	ICMS Recolhido	ICMS Restituído	ICMS Devido
Eletroeletrônico(*)	59.480.051	1.366.592.553	1.426.072.604
Relojoeiro	405.982	19.167.455	19.573.437
Duas rodas	43.405.200	130.246.540	173.651.740
Termoplástico	18.528.380	162.612.130	181.140.510
Bebidas	4.880.790	6.751.539	11.632.329
Metalúrgico	33.593.268	108.435.139	142.028.407
Mecânico	25.987.587	63.880.865	89.868.452
Madeireiro	9.368	24.973	34.340
Papel e papelão	917.657	5.146.302	6.063.959
Couros e similares	62.596	438.091	500.687
Químico	34.705.239	328.240.822	362.946.061
Material de limpeza e velas	42	201.500	201.543
Vestuário e calçados	66.503	131.207	197.710
Produtos Alimentícios	1.188.421	11.702.645	12.891.066
Editorial e gráfico	661.217	614.669	1.275.886
Têxtil	1.513	811.472	812.985
Mineral não metálico	597.374	2.535.875	3.133.249
Mobiliário	492.494	630.153	1.122.647
Beneficiamento de borracha	40.242	148.670	188.912
Ótico	970.077	9.628.442	10.598.518
Brinquedos	12.184	53.398.944	53.411.127
Isqueiros, canetas e barbeadores descartáveis	22.722.369	7.709.106	30.431.475
Naval	68.807	604.906	673.713
DIVERSOS	215	485	701
TOTAIS	248.797.576	2.279.654.483	2.528.452.058

OBS.: Tributação efetivada sobre os valores faturados na saída dos produtos.

(*) Inclusive bens de informática.

(**) Dados parciais.

Fonte: CGPRO/SAP