ZONEAMENTO ECOLÓGICO-ECONÔMICO DO DISTRITO AGROPECUÁRIO DA SUFRAMA

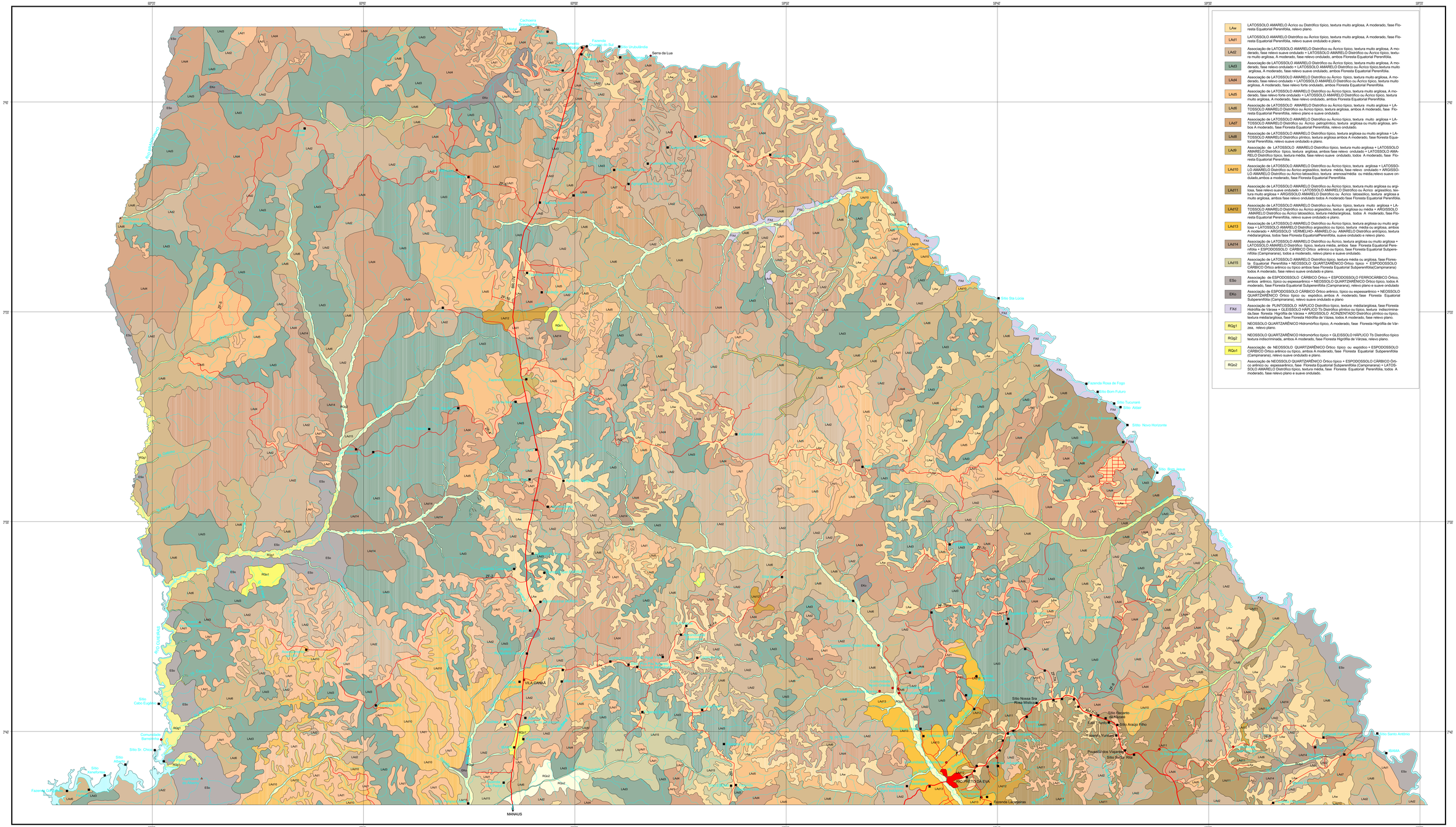

Dados digitalizados a partir da base cartográfica da DSG, 1980, folhas Fazenda Rio Branco (MI-463), Rio Urubu (MI-464), Igarapé Coará MI-517), Efigênio Sales (MI-518) e Pedreira (MI-519), na escala 1:100.000.

Na metade inferior do projeto também foram utilizadas as bases cartográficas 1:50.000 da DSG (MI-517-1a2, MI-518-1a2).

Os dados foram complementados com informações de campo, imagens de satélite Landsat anos 2002 e 2004, imagens de Radar (Shuttle Radar Topographic Mission-NASA), com resolução de 90m.

Tratamento cartográfico dos elementos da base sob a responsabilidade da supervisão de geoprocessamento da CPRM-Manaus, realizado pelos técnicos Aldenir Justino e Miguel Holanda.

Créditos de Autoria

Coordenador:
Edgard Shinzato (DEGET/CPRM)

Equipe:
Edgard Shinzato (DEGET/CPRM)
Joaquim Bezerra Marinho (CPAA/EMBRAPA-AM)
João Souza Marins (CNPS/EMBRAPA-RJ)
Maurício Rizzato Coelho (CNPS/EMBRAPA-RJ)
Wenceslau G.Teixeira (CPAA/EMBRAPA-AM)

Colaboradores:
Celso Manzato (EMBRAPA-RJ)
Editza da Silva Rocha (CPAA/EMBRAPA)
Estevão Oliveira dos Santos (CPAA/EMBRAPA)
Emanoel dos Santos Alencar (CPAA/EMBRAPA)
Lucivaldo dos Santos Fernandes (CPAA/EMBRAPA)
Manuel Morais Taveira (CPAA/EMBRAPA)
Editza da Silva Rocha (CPAA/EMBRAPA)

Convenções Cartográficas

- Fazenda, Sítio, Acampamentos
- Comunidade, Vila
- Escola
- Serra
- Cachoeira
- Comedeira
- Estrada Pavimentada
- Estrada não pavimentada
- Estrada não pavimentada tráfego interrompido
- Drenagem margem simples
- Drenagem margem dupla
- Terreno sujeito a inundação
- Area Urbana
- Linha de transmissão
- Limite do Distrito Agropecuário da Suframa

Mapa de localização

Escala 1:100000

1 0 1 2 3 4 5 6 7 8 9 10

Dados em coordenadas geográficas, não projetados
Datum : SAD-69

Divisão Administrativa

- Area do Distrito Agropecuário da Suframa
- 1 - Manaus
- 2 - Rio Preto da Eva
- 3 - Presidente Figueiredo
- 4 - Novo Airão
- 5 - Itapiranga
- 6 - Barcelos

Articulação das Folhas

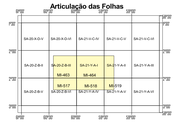

Ministério do Desenvolvimento, Indústria e Comércio Exterior

CPRM Serviço Geológico do Brasil

Secretaria de Geologia, Mineração e Transformação Mineral

Ministério de Minas e Energia

ZONEAMENTO ECOLÓGICO-ECONÔMICO DO DISTRITO AGROPECUÁRIA DA SUFRAMA

SOLOS

Instituto Nacional de Pesquisas da Amazônia

Embrapa

DNPM

SIPAM