



MINISTÉRIO DA INTEGRAÇÃO E DO DESENVOLVIMENTO REGIONAL
SUPERINTENDÊNCIA DO DESENVOLVIMENTO DO NORDESTE

RELATÓRIO

Processo nº 59336.000953/2025-95

Corregedoria da SUDENE

Ações de Correção da SUDENE - 2º Trimestre de 2025

1. INTRODUÇÃO

1.1. O presente relatório visa apresentar as atividades de correção da SUDENE durante o 2º Trimestre de 2025, tomando por base de comparação o estoque de processos na Corregedoria no Final do 1º Trimestre/2025 (31/03/2025).

2. INFORMAÇÕES DECORRENTES DA AUTOAVALIAÇÃO DO CRG-MM

2.1. **Nível em que se encontra a USC/SUDENE em 2024:** KPA - Nível 1.

2.2. **Nível Alvo para 2025:** KPA - Nível 2 (Padronizado).

2.3. **Nível Obtido em 2024:** KPA - Nível 1

2.4. **Resultados Parciais da CRG-MM de 2024 (Revisão em 18/10/2024):**

Item do KPA2	Atendimento aos Parâmetros	
	Existência	Institucionalização
KPA 2.1-A1	Pendente	Atendido
KPA 2.1-A2	Pendente	Atendido
KPA 2.1-A3	Pendente	Atendido
KPA 2.1-A4	Pendente	Atendido
KPA 2.1-A5	Atendido	Atendido
KPA 2.1-A6	Pendente	Atendido
KPA 2.1-A7	Atendido	Atendido
KPA 2.1-A8	Pendente	Atendido
KPA 2.2-A1	Atendido	Pendente
KPA 2.2-A2	Pendente	Pendente
KPA 2.2-A3	Atendido	Atendido
KPA 2.2-A4	Pendente	Atendido
KPA 2.2-A5	Atendido	Atendido
KPA 2.2-A6	Pendente	Pendente
KPA 2.2-A7	Atendido	Atendido
KPA 2.3-A1	Atendido	Atendido
KPA 2.3-A2	Pendente	Pendente
KPA 2.4-A1	Atendido	Pendente
KPA 2.4-A2	Atendido	Atendido
KPA 2.5-A1	Atendido	Pendente
KPA 2.5-A2	Pendente	Atendido
KPA 2.6-A1	Atendido	Atendido
KPA 2.6-A2	Atendido	Atendido
KPA 2.7-A1	Atendido	Atendido
KPA 2.7-A2	Atendido	Atendido

Contagem de Item do KPA2	Parâmetro Institucionalização		Total geral
	Atendido	Pendente	
Parâmetro Existência			
Atendido	11	3	14
Pendente	8	3	11
Total geral	19	6	25

Existência	Institucionalização	Item do KPA2	Quant de Item do KPA2		
Atendido	Atendido	KPA 2.1-A5	1		
		KPA 2.1-A7	1		
		KPA 2.2-A3	1		
		KPA 2.2-A5	1		
		KPA 2.2-A7	1		
		KPA 2.3-A1	1		
		KPA 2.4-A2	1		
		KPA 2.6-A1	1		
		KPA 2.6-A2	1		
		KPA 2.7-A1	1		
		KPA 2.7-A2	1		
				Institucionalização Atendido Total	11
		Pendente		KPA 2.2-A1	1
				KPA 2.4-A1	1
KPA 2.5-A1	1				
		Institucionalização Pendente Total	3		
Existência Atendido Total			14		
Pendente	Atendido	KPA 2.1-A1	1		
		KPA 2.1-A2	1		
		KPA 2.1-A3	1		
		KPA 2.1-A4	1		
		KPA 2.1-A6	1		
		KPA 2.1-A8	1		
		KPA 2.2-A4	1		
		KPA 2.5-A2	1		
				Institucionalização Atendido Total	8
		Pendente		KPA 2.2-A2	1
				KPA 2.2-A6	1
KPA 2.3-A2	1				
		Institucionalização Pendente Total	3		
Existência Pendente Total			11		

3. **ESTRUTURA ADMINISTRATIVA E FORÇA DE TRABALHO DA CRG/SUDENE**

3.1. Conforme estabelece o Art. 3º do Regimento Interno da SUDENE, a **Corregedoria é órgão seccional**, vinculado à Diretoria Colegiada da SUDENE:

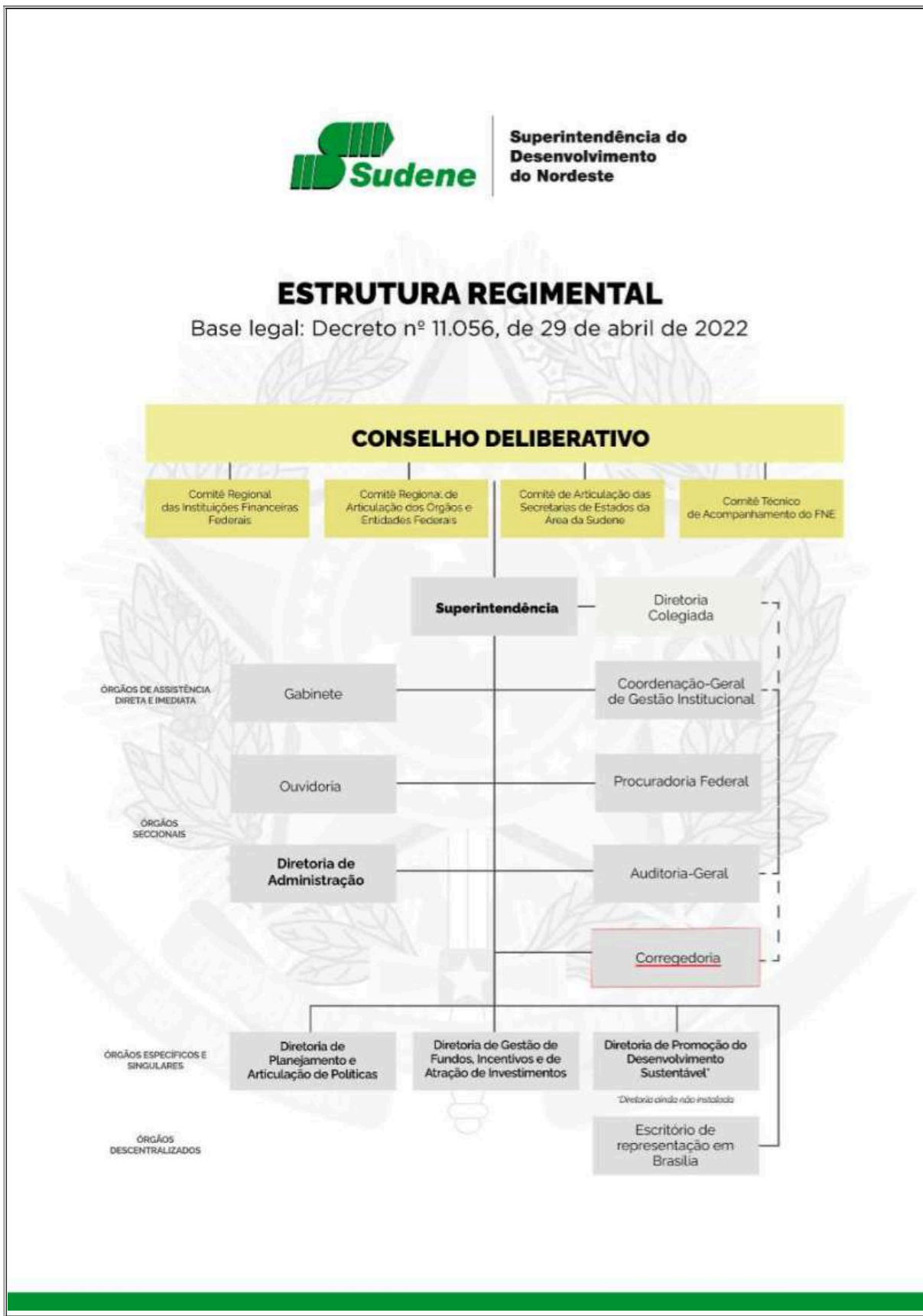

3.2. Atualmente a **Força de Trabalho da Corregedoria** é composta por 3 servidores efetivos, 2 lotados na Corregedoria e 1 servidora lotada na DPLAN/CGEP; mais 1 colaborador (terceirizado de nível superior) com formação jurídica:

Nome	Mat. SIAPE	Cargo	Função	Lotação	Escolaridade
Paulo Dias Campelo	1100288	Auditor	Corregedor	Corregedoria	Nível Superior

Heber Leandro Nunes	1098349	Engenheiro	Corregedor Substituto	Corregedoria	Nível Superior com especialização (MBE)
Elba Rejane Pereira Clementino	0251706	Agente Administrativo	N/A	DPLAN/CGCP	Nível Superior (Economista)
Rodolfo Mota Valença de Araújo Gonçalves	N/A	Colaborador Terceirizado	N/A	Corregedoria	Nível Superior (Bacharel em Direito)

4. ESTOQUE DE PROCESSOS EM CORREIÇÃO NO FINAL DO 1º TRIMESTRE/2025 (31/03/2025)

4.1. No final do 1º Trimestre/2025, havia os seguintes processos em correição:

Seq.	Processo	Tipo
1	59335.000081/2018-46	Investigação Preliminar
2	59336.000911/2022-10	Sindicância Investigativa
3	59336.002523/2022-65	Investigação Preliminar
4	59336.001360/2023-84	Processo Administrativo Disciplinar
5	59336.006483/2023-10	Investigação Preliminar



Tipo de Processo	Quant. Processos
Investigação Preliminar	3
Processo Administrativo Disciplinar	1
Sindicância Investigativa	1
Total geral	5

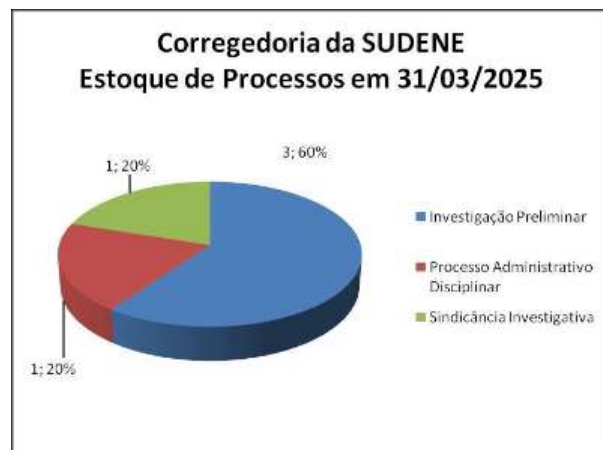

5. AÇÕES IMPLEMENTADAS NO 2º TRIMESTRE DE 2025 SOBRE O ESTOQUE DE PROCESSOS NA CORREGEDORIA DA SUDENE

5.1. Durante o 2º Trimestre de 2025 houve a seguinte movimentação no estoque de processos:

Seq.	Processo	Tipo	Status/Ação	Concluído
1	59335.000081/2018-46	Processo de Sindicância Investigativa	1) Juízo de Admissibilidade (Despacho CRG 0590787) emitido em 16/06/2025. 2) Proposta de Voto DC 215/2025 (SEI 0798339) emitido em 16/06/2025. 3) Voto pelo arquivamento deliberado em 18/06/2025, conforme Ata Diretoria Colegiada 568ª (0809474)	Sim
2	59336.000911/2022-10	Investigação Preliminar	1) Relatório de Sindicância (Relatório CRG 0786288) emitido em 13/06/2025. 2) Proposta de Voto DC 195/2025 (SEI 0795441) emitido em 16/06/2025. 3) Voto pelo arquivamento deliberado em 18/06/2025, conforme Ata Diretoria Colegiada 568ª (0809473)	Sim
3	59336.002523/2022-65 Proc. Correlacionado: 59336.003582/2022-51 (PAD)	Investigação Preliminar	Aberto de outro PAD, através da PORTARIA Nº 94/2023, para concluir os trabalhos da Comissão de PAD, instaurado pela Portaria nº 137, de 14/10/2022, em virtude de sua conclusão parcial. Concluído no SEI em 23/01/2024. Inserindo no e-PAD o processo correlacionado (59336.003582/2022-51)	Não
4	59336.001360/2023-84 Proc. Correlacionado: 59336.003582/2022-51 (PAD)	Processo Administrativo Disciplinar	Denúncia de irregularidades no 1º processo de avaliação p/ realocação de GSISTE/Sudene em 2021. Nova Portaria de reconstituição da comissão emitida em 21/03/2024. CRG reuniu-se com a Comissão, solicitando plano de ação	Não
5	59336.006483/2023-10	Investigação Preliminar	1) Juízo de Admissibilidade CRG 0782816) emitido em 14/04/2025. 2) Proposta de Voto DC 170/2025 (SEI 0787083) emitida em 03/06/2025. 3) Voto pelo arquivamento deliberado em 18/06/2025, conforme Ata Diretoria Colegiada 568ª (0809472)	Sim
6	59336.001647/2025-76	Investigação Preliminar	1) Juízo de Admissibilidade CRG 0804843 emitido em 17/06/2025. 2) Proposta de Voto DC 244/2025 (SEI 0807580) emitido em 17/06/2025. 3) Voto pelo arquivamento deliberado em 18/06/2025, conforme Ata Diretoria Colegiada 568ª (0808018)	Sim

6. AÇÕES DA CORREGEDORIA NO E-PAD NO 2º TRIMESTRE/2025

6.1. Durante o 2º Trimestre de 2025, a corregedoria da SUDENE apresentou a seguinte movimentação no e-PAD:

Ações da Corregedoria da SUDENE no e-PAD no 2º Trimestre/2025				Ano_Mês			Total geral	
Tipo Admissibilidade	NUP Admissibilidade	Categoria	Tipo	2025_04	2025_05	2025_06		
N/A	N/A	Consulta	Consultar Peças		3		3	
			Detalhamento de Procedimento		1		1	
		Consulta Total				4		4
		Gestão do Registro	Cadastrar Anexo Procedimento		6		6	
		Gestão do Registro Total				6		6
Total					10		10	
Total					10		10	
Análise Inicial de Admissibilidade	59336.000911/2022-10	Consulta	Consultar Peças	1			1	
			Detalhamento de Admissibilidade	1		1	2	
		Consulta Total			2		1	3
		Gestão do Registro	Cadastrar Anexo Admissibilidade	2			2	
	Gestão do Registro Total			2			2	
	59336.000911/2022-10 Total				4		1	5
	59336.001861/2024-41	Consulta	Detalhamento de Admissibilidade				1	1
Consulta Total					1	1		
59336.001861/2024-41 Total						1	1	
Análise Inicial de Admissibilidade Total				4		2	6	
Sindicância Investigativa (SINVE)	59335.000081/2018-46	Administração do Sistema	Alterar Conteúdo de Peça Gerada		25	12		37
			Administração do Sistema Total			25	12	
		Consulta	Consultar Peças		9	17	3	29
			Detalhamento de Admissibilidade		7	13	2	22
		Consulta Total			16	30	5	51
		Gestão do Registro	Alterar Admissibilidade			3	9	12
			Alterar dados de Anexo		1	10		11
			Análise Recomendação por Autoridade			2		2
			Assinar Peça			1		1
			Cadastrar Anexo Admissibilidade		7	10	3	20
	Excluir Anexo Admissibilidade		5			5		
	Gerar/Incluir Peça em Admissibilidade		1			1		
	Gravar Fato em Admissibilidade			2		2		
	Gestão do Registro Total			14	28	12	54	
59335.000081/2018-46 Total				55	70	17	142	
59336.002612/2021-21	Consulta	Consultar Peças			2		2	
		Detalhamento de Admissibilidade			2		2	
		Exportar Relatório de Admissibilidade (PDF)			1		1	
	Consulta Total				5		5	
	Gestão do Registro	Concluir Admissibilidade			2		2	
Gravar Decisão da Autoridade			1		1			
Gestão do Registro Total				3		3		
59336.002612/2021-21 Total					8		8	
Sindicância Investigativa (SINVE) Total				55	78	17	150	
Total Geral				59	88	19	166	

Fonte: Sistema e-PAD, módulo "Painéis/Relatórios", aba "Painel e-PAD".

Período de Apuração: 01/04/2025 a 30/06/2025

7. **PARTICIPAÇÃO DA CORREGEDORIA EM CAPACITAÇÕES NO 2º TRIMESTRE/2025**

7.1. Durante o 2º Trimestre de 2025, os membros da Corregedoria da SUDENE não realizaram capacitações (presenciais ou EAD), em função do tempo dedicado na redução do passivo de processos correicionais.

8. **PARTICIPAÇÃO DA CORREGEDORIA EM EVENTOS NO 2º TRIMESTRE/2025**

8.1. Durante o 2º Trimestre de 2025, os membros da Corregedoria da SUDENE participaram dos seguintes eventos:

Evento	Local	Período de Realização do Evento	Servidor Participante	Carga Horária / Duração (h)
Oficinas de fomento à elevação da qualidade dos resultados correicionais no Poder Executivo Federal - Encontro 2	Corregedoria do IFAL (videoconferência)	15/04/2025	Paulo Dias Campelo	1,5
Oficinas de fomento à evolução da qualidade dos resultados correicional no Poder Executivo Federal - Encontro 3	Corregedoria do BNDES (videoconferência)	06/05/2025	Paulo Dias Campelo	1,5

9. **ESTOQUE DE PROCESSOS DE CORREÇÃO NO FINAL DO 2º TRIMESTRE/2025 (30/06/2025).**

9.1. O estoque de processos de correção da SUDENE no final do 2º Trimestre/2025 é:

Seq.	Processo	Tipo
1	59336.002523/2022-65	Investigação Preliminar
2	59336.001360/2023-84	Processo Administrativo Disciplinar



Tipo de Processo	Quant. Processos
Investigação Preliminar	1
Processo Administrativo Disciplinar	1
Total geral	2

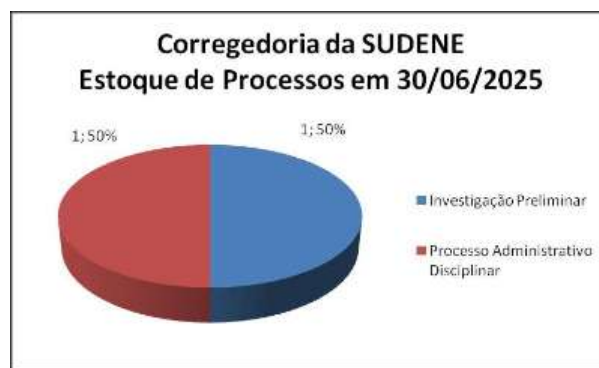

9.2. A tabela abaixo mostra o resumo da movimentação geral, desde o final de 2023:

Referência	Saldo Inicial de Processos	(+) Entradas (Processos abertos/vindos de outras áreas)	(-) Saídas (Processos Concluídos/ Anexados)	(=) Saldo Final de Processos
Dez/2023				7
1º Trimestre/2024	7	0	0	7
2º Trimestre/2024	7	0	2	5
3º Trimestre/2024	5	1	2	4
4º Trimestre/2024	4	0	0	4
1º Trimestre/2025	4	1	0	5
2º Trimestre/2025	5	1	4	2
Totais	7	3	8	2

9.3. Dada a atual velocidade na instrução dos autos, tanto no SEI/SUDENE como no e-PAD, e a menos que que não haja intercorrências, espera-se que o passivo atual seja eliminado ainda em 2025.

9.4. Importante destacar que outros processos trafegaram pela Corregedoria no período em questão, mas dizem respeito a assuntos não relacionados à Correção (Alteração de Férias, movimentação de servidor, Normativos, gestão da informação e outros), razão pela qual não foram aqui listados.

Recife, 11 de agosto de 2025

Heber Leandro Nunes

Mat. SIAPE 1098349



Documento assinado eletronicamente por **Heber Leandro Nunes, Engenheiro**, em 11/08/2025, às 09:50, conforme horário oficial de Brasília, com fundamento no art. 6º, § 1º, do [Decreto nº 8.539, de 8 de outubro de 2015](#).



A autenticidade deste documento pode ser conferida no site http://sei.sudene.gov.br/sei/controlador_externo.php?acao=documento_conferir&id_orgao_acesso_externo=0, informando o código verificador **0822568** e o código CRC **1D0355FC**.
