



MINISTÉRIO DA INTEGRAÇÃO E DO DESENVOLVIMENTO REGIONAL
SUPERINTENDÊNCIA DO DESENVOLVIMENTO DO NORDESTE

RELATÓRIO

Processo nº 59336.000953/2025-95

Corregedoria da SUDENE

Ações de Correção da SUDENE - 4º Trimestre de 2025

1. INTRODUÇÃO

1.1. O presente relatório visa apresentar as atividades de correção da SUDENE durante o 4º Trimestre de 2025, tomando por base de comparação o estoque de processos na Corregedoria no Final do 3º Trimestre/2025.

2. INFORMAÇÕES DECORRENTES DA AUTOAVALIAÇÃO DO CRG-MM

2.1. **Nível em que se encontra a USC/SUDENE em 2024:** KPA - Nível 1.

2.2. **Nível Alvo para 2025:** KPA - Nível 2 (Padronizado).

2.3. **Nível Obtido em 2024:** KPA - Nível 1

2.4. **Resultados Parciais da CRG-MM de 2024 (Revisão em 18/10/2024):**

Item do KPA2	Atendimento aos Parâmetros	
	Existência	Institucionalização
KPA 2.1-A1	Pendente	Atendido
KPA 2.1-A2	Pendente	Atendido
KPA 2.1-A3	Pendente	Atendido
KPA 2.1-A4	Pendente	Atendido
KPA 2.1-A5	Atendido	Atendido
KPA 2.1-A6	Pendente	Atendido
KPA 2.1-A7	Atendido	Atendido
KPA 2.1-A8	Pendente	Atendido
KPA 2.2-A1	Atendido	Pendente
KPA 2.2-A2	Pendente	Pendente
KPA 2.2-A3	Atendido	Atendido
KPA 2.2-A4	Pendente	Atendido
KPA 2.2-A5	Atendido	Atendido
KPA 2.2-A6	Pendente	Pendente
KPA 2.2-A7	Atendido	Atendido
KPA 2.3-A1	Atendido	Atendido
KPA 2.3-A2	Pendente	Pendente
KPA 2.4-A1	Atendido	Pendente
KPA 2.4-A2	Atendido	Atendido
KPA 2.5-A1	Atendido	Pendente
KPA 2.5-A2	Pendente	Atendido
KPA 2.6-A1	Atendido	Atendido
KPA 2.6-A2	Atendido	Atendido
KPA 2.7-A1	Atendido	Atendido
KPA 2.7-A2	Atendido	Atendido

Contagem de Item do KPA2	Parâmetro Institucionalização		Total geral
	Atendido	Pendente	
Parâmetro Existência			
Atendido	11	3	14
Pendente	8	3	11
Total geral	19	6	25

Existência	Institucionalização	Item do KPA2	Quant de Item do KPA2		
Atendido	Atendido	KPA 2.1-A5	1		
		KPA 2.1-A7	1		
		KPA 2.2-A3	1		
		KPA 2.2-A5	1		
		KPA 2.2-A7	1		
		KPA 2.3-A1	1		
		KPA 2.4-A2	1		
		KPA 2.6-A1	1		
		KPA 2.6-A2	1		
		KPA 2.7-A1	1		
		KPA 2.7-A2	1		
		Institucionalização Atendido Total			11
		Pendente	Pendente	KPA 2.2-A1	1
				KPA 2.4-A1	1
KPA 2.5-A1	1				
Institucionalização Pendente Total			3		
Existência Atendido Total			14		
Pendente	Atendido	KPA 2.1-A1	1		
		KPA 2.1-A2	1		
		KPA 2.1-A3	1		
		KPA 2.1-A4	1		
		KPA 2.1-A6	1		
		KPA 2.1-A8	1		
		KPA 2.2-A4	1		
		KPA 2.5-A2	1		
		Institucionalização Atendido Total			8
		Pendente	Pendente	KPA 2.2-A2	1
				KPA 2.2-A6	1
				KPA 2.3-A2	1
		Institucionalização Pendente Total			3
		Existência Pendente Total			11

3. **ESTRUTURA ADMINISTRATIVA E FORÇA DE TRABALHO DA CRG/SUDENE**

3.1. A **Corregedoria** é órgão seccional, vinculada à Diretoria Colegiada da SUDENE (Art. 3º do Regimento Interno da SUDENE), conforme diagrama abaixo:

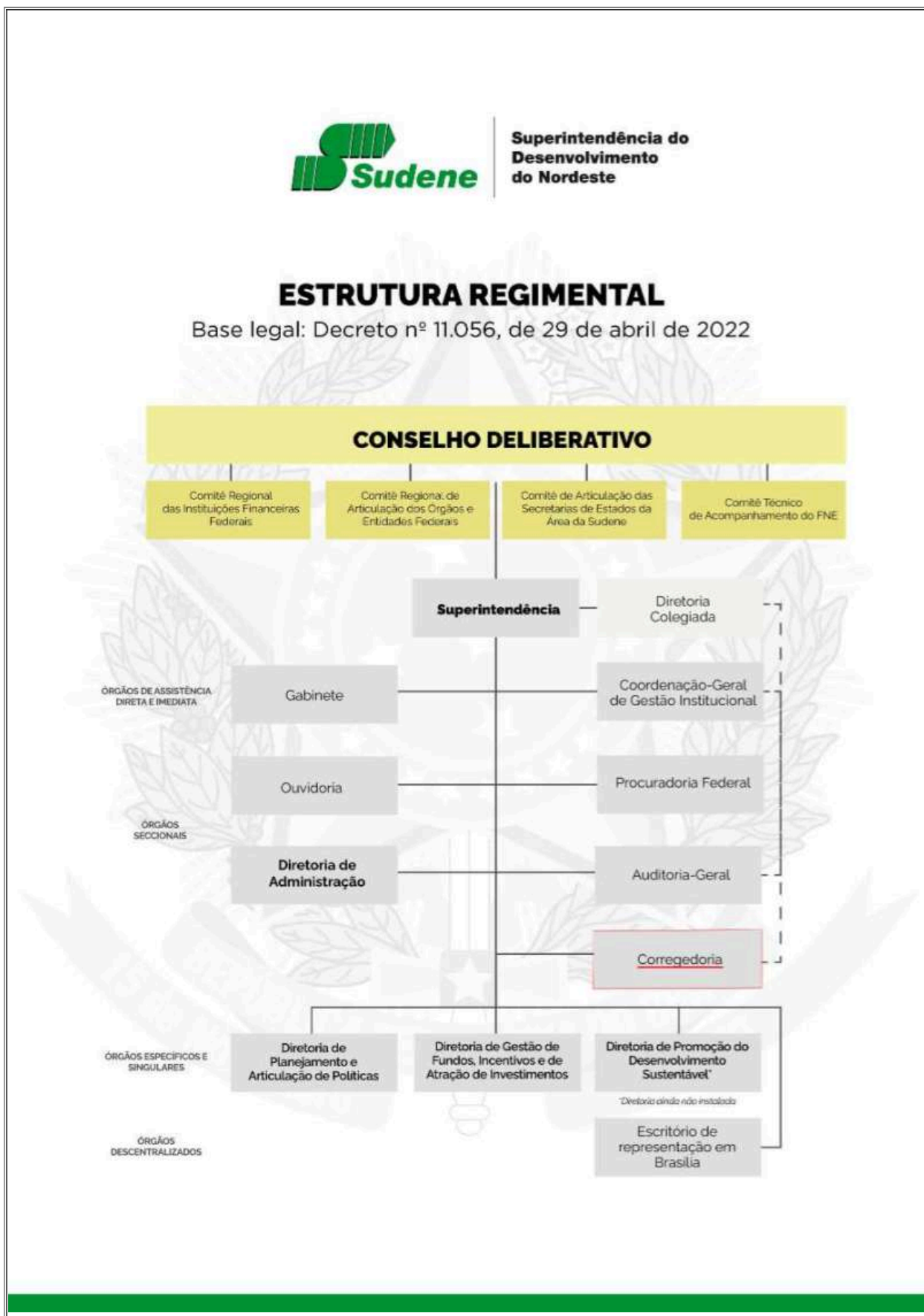

3.2. Atualmente a **Força de Trabalho da Corregedoria** é composta por 2 servidores efetivos lotados na Corregedoria, mais 1 colaborador (terceirizado de nível superior) com formação jurídica:

Nome	Mat. SIAPE	Cargo	Função	Lotação	Escolaridade
Paulo Dias Campelo	1100288	Auditor	Corregedor	Corregedoria	Nível Superior
Heber Leandro Nunes	1098349	Engenheiro	Corregedor Substituto	Corregedoria	Nível Superior com especialização (MBE)
Rodolfo Mota Valença de Araújo Gonçalves	N/A	Colaborador Terceirizado	N/A	Corregedoria	Nível Superior (Bacharel em Direito)

4. ESTOQUE DE PROCESSOS EM CORREIÇÃO NO FINAL DO 3º TRIMESTRE/2025 (30/09/2025)

4.1. No final do 3º Trimestre/2025, havia os seguintes processos em correção:

Seq.	Processo	Tipo
1	59336.001360/2023-84	Processo Administrativo Disciplinar

↓

Tipo de Processo	Quant. Processos
Processo Administrativo Disciplinar	1
Outros	0
Total geral	1

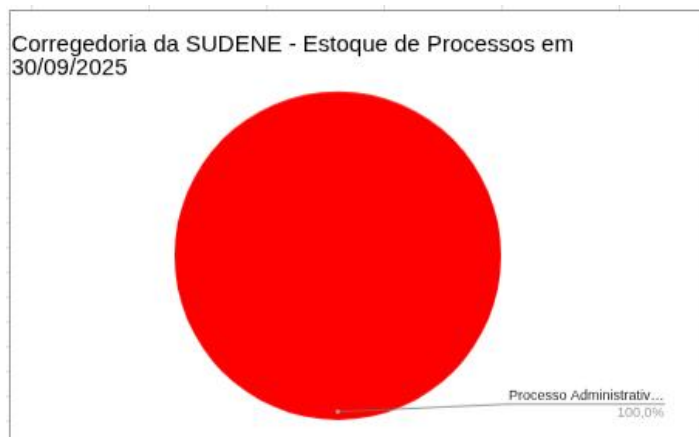

5. AÇÕES IMPLEMENTADAS NO 4º TRIMESTRE DE 2025 SOBRE O ESTOQUE DE PROCESSOS NA CORREGEDORIA DA SUDENE

5.1. Durante o 4º Trimestre de 2025 houve a seguinte movimentação no estoque de processos:

Seq.	Processo	Tipo	Status/Ação	Concluído
1	59336.001360/2023-84 Proc. Correlacionado: 59336.003582/2022-51 (PAD) 59336.002523/2022-65 (Procedimento Geral)	Processo Administrativo Disciplinar	Denúncia de irregularidades no 1º processo de avaliação p/ realocação de GSISTE/Sudene em 2021. Nova Portaria de reconstituição da comissão emitida em 21/03/2024. CRG reuniu-se com a Comissão, solicitando plano de ação. Comissão não concluiu os trabalhos por saída do presidente (solicitou vacância, por ter sido nomeado em concurso público). Aguardando recomposição da comissão pela CGGP - Coordenação-Geral de Gestão de Pessoas da SUDENE	Não
2	59336.004457/2025-19 (novo)	IPS - Investigação Preliminar Sumaria	Denúncia de suposto assédio moral cometido por servidor contra terceirizados da SUDENE. Processo aberto em 25/11/2025. Oitivas realizadas. Em fase de elaboração de Juízo de Admissibilidade	Não

6. AÇÕES DA CORREGEDORIA NO E-PAD NO 4º TRIMESTRE/2025

6.1. Durante o 4º Trimestre de 2025, a corregedoria da SUDENE apresentou a seguinte movimentação em processos de admissibilidade no e-PAD:

Tipo Admissibilidade	Quantidade de Ações			Ano_Mês			Total geral	
	NUP Admissibilidade	Categoria	Tipo	2025-10	2025-11	2025-12		
Análise Inicial de Admissibilidade	59336.001609/2023-51	Consulta	Detalhamento de Admissibilidade	1			1	
		Consulta Total			1			1
		Gestão do Registro	Gravar Decisão da Autoridade	1				1
		Gestão do Registro Total			1			1
	59336.001609/2023-51 Total			2			2	
	59336.003741/2021-36	Gestão do Registro	Alterar Admissibilidade		1			1
			Gravar Decisão da Autoridade		1			1
		Gestão do Registro Total				2		2
	59336.003741/2021-36 Total				2		2	
	Análise Inicial de Admissibilidade Total				2	2		4
Investigação Preliminar Sumária (IPS)	59336.004457/2025-19	Consulta	Detalhamento de Admissibilidade		1	4	5	
			Download de Anexo			1	1	
		Consulta Total				1	5	6
		Gestão do Registro	Alterar Admissibilidade		2	3	5	
			Alterar dados de Anexo			8	8	
			Cadastrar Admissibilidade		2		2	
			Cadastrar Anexo Admissibilidade			43	43	
			Cadastrar anexo em evidência			1	1	
			Excluir Anexo Admissibilidade			1	1	
			Gravar Agente / Conduta em Admissibilidade			1	1	
	Gravar Fato em Admissibilidade			1	1			
	Gestão do Registro Total				4	58	62	
	59336.004457/2025-19 Total				5	63	68	
Investigação Preliminar Sumária (IPS) Total					5	63	68	
Sindicância Investigativa (SINVE)	59336.002612/2021-21	Consulta	Detalhamento de Admissibilidade	1			1	
		Consulta Total			1			1
		Gestão do Registro	Gravar Decisão da Autoridade	1			1	
		Gestão do Registro Total			1			1
59336.002612/2021-21 Total			2			2		
Sindicância Investigativa (SINVE) Total				2			2	
Totais				4	7	63	74	

Fonte: Sistema e-PAD, módulo "Painéis/Relatórios", aba "Painel e-PAD".

Período de Apuração: 01/10/2025 a 31/12/2025

6.2. Analogamente, a Corregedoria da SUDENE realizou no 4º Trimestre/2025 a seguinte movimentação em Processos Acusatórios:

Tipo Acusatório	Quantidade de Ações			Ano Mês			Total geral	
	NUP Acusatório	Categoria	Tipo	2025-10	2025-11	2025-12		
Processo Administrativo Disciplinar (PAD)	59336.000499/2023-19	Consulta	Detalhamento de Procedimento	2	1	1	4	
		Consulta Total			2	1	1	4
		Gestão do Registro	Alterar Procedimento			2		2
			Cadastrar Anexo Procedimento			4		4
		Gestão do Registro Total				6		6
	59336.000499/2023-19 Total			2	7	1	10	
	59336.000610/2025-21	Outros	Receber anexo de procedimento de origem		4			4
			Outros Total			4		
		Administração do Sistema	Alterar Conteúdo de Peça Gerada		9	2		11
			Administração do Sistema Total			9	2	
		Consulta	Detalhamento de Procedimento		6	1		7
			Download de Anexo		4			4
		Consulta Total			10	1		11
		Gestão do Registro	Alterar Agente / Conduta em Fato de Admissibilidade		1			1
			Alterar dados de Anexo		15			15
			Alterar Procedimento		6	2		8
			Assinar Peça		2	1		3
			Atualizar Descrição Documento Peça		2			2
			Cadastrar Anexo Procedimento		159			159
			Cadastrar Procedimento		3			3
			Encaminhar Procedimento para Comissão		1			1
	Excluir Anexo Procedimento		1			1		
	Gerar Peça		7			7		
Gestão do Registro Total			197	3		200		
59336.000610/2025-21 Total			220	6		226		
Processo Administrativo Disciplinar (PAD) Total			222	13	1	236		
Termo de Ajustamento de Conduta (TAC)	59336.003805/2024-41	Administração do Sistema	Alterar Conteúdo de Peça Gerada	2			2	
			Administração do Sistema Total			2		
		Consulta	Detalhamento de Procedimento		3			3
			Download de Anexo		1			1
		Consulta Total			4			4
	Gestão do Registro	Alterar Procedimento		3			3	
		Assinar Peça		1			1	
		Atualizar Descrição Documento Peça		1			1	
		Cadastrar Anexo Procedimento		3			3	
		Gerar Peça		2			2	
	Gestão do Registro Total			10			10	
	59336.003805/2024-41 Total			16			16	
	59336.003806/2024-96	Outros	Enviar anexo para outro procedimento		4			4
			Outros Total			4		
		Consulta	Detalhamento de Procedimento		1			1
			Consulta Total			1		
		Gestão do Registro	Gravar Decisão da Autoridade		1			1
Gestão do Registro Total			1			1		
59336.003806/2024-96 Total			6			6		
59336.003807/2024-31	Administração do Sistema	Alterar Conteúdo de Peça Gerada		2			2	
		Administração do Sistema Total			2			2
	Consulta	Detalhamento de Procedimento		2			2	
		Consulta Total			2			2
	Gestão do Registro	Alterar Procedimento		3			3	
		Assinar Peça		1			1	
		Cadastrar Anexo Procedimento		3			3	
Gerar Peça			1			1		
Gestão do Registro Total			8			8		
59336.003807/2024-31 Total			12			12		
Termo de Ajustamento de Conduta (TAC) Total			34			34		
Total geral			256	13	1	270		

Fonte: Sistema e-PAD, módulo "Painéis/Relatórios", aba "Painel e-PAD".

Período de Apuração: 01/10/2025 a 31/12/2025

7. PARTICIPAÇÃO DA CORREGEDORIA EM CAPACITAÇÕES NO 4º TRIMESTRE/2025

7.1. Durante o 4º Trimestre de 2025, os membros da Corregedoria da SUDENE realizaram as seguintes capacitações (presenciais ou EAD):

Capacitação	Local	Período de Realização da Capacitação	Servidor Participante	Carga Horária / Duração (h)
Curso de Processo Administrativo de Responsabilização-PAR, Ministrado pela Secretaria de Integridade Privada da Controladoria-Geral da União - SIPRI/CGU	Auditório da DataPrev (Brasília/DF)	25 a 27/11/2025	Paulo Dias Campelo	24

8. PARTICIPAÇÃO DA CORREGEDORIA EM EVENTOS NO 4º TRIMESTRE/2025

8.1. Durante o 4º Trimestre de 2025, os membros da Corregedoria da SUDENE participaram dos seguintes eventos:

Evento	Local	Período de Realização do Evento	Servidor Participante	Carga Horária / Duração (h)
7º encontro: Balcão de atendimento	videoconferência	20/10/2025	Paulo Dias Campelo	1
Caravana da Transparência - CGU	Sede da SUDENE (Recife-PE)	17 e 18/11/2025	Paulo Dias Campelo	8
			Heber Leandro Nunes	8
			Rodolfo Mota Valença Araújo Gonçalves	8

9. ESTOQUE DE PROCESSOS DE CORREÇÃO NO FINAL DO 4º TRIMESTRE/2025 (31/12/2025).

9.1. O estoque de processos de correção da SUDENE no final do 4º Trimestre/2025 é:

Seq.	Processo	Tipo
1	59336.001360/2023-84	Processo Administrativo Disciplinar
2	59336.004457/2025-19	Investigação Preliminar Sumaria

↓

Tipo de Processo	Quant. Processos
Processo Administrativo Disciplinar	1
Investigação Preliminar Sumaria	1
Total geral	2

⇒

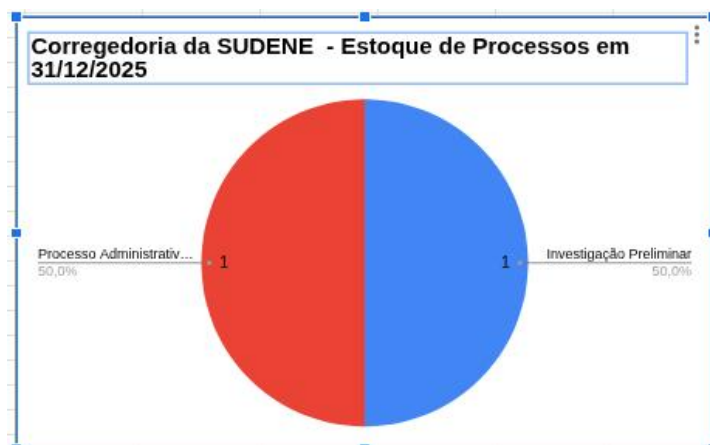

9.2. A tabela abaixo mostra o resumo da movimentação trimestral, desde o final de 2023:

Referência	Saldo Inicial de Processos	(+) Entradas (Processos abertos/vindos de outras áreas)	(-) Saídas (Processos Concluídos/Anexados)	(=) Saldo Final de Processos
4º Trimestre/2023				7
1º Trimestre/2024	7	0	0	7
2º Trimestre/2024	7	0	2	5
3º Trimestre/2024	5	1	2	4
4º Trimestre/2024	4	0	0	4
1º Trimestre/2025	4	1	0	5
2º Trimestre/2025	5	1	4	2
3º Trimestre/2025	2	0	1	1
4º Trimestre/2025	1	1	0	2
Saldo Inicial/ Total de Entradas/Total de Saídas/Saldo Final	7	4	9	2

OBS: Valor em **Vermelho**: saldo em 1º Trim/2024

Valor em **Verde**: saldo em 1º Trim/2025

Valor em **Azul**: saldo em 4º Trim/2025

10. CONCLUSÃO

10.1. Em que pese no ano em curso ter havido uma substancial redução no passivo correcional da autarquia, a Corregedoria da SUDENE tem se deparado com os seguintes desafios:

- Fazer as comissões constituídas entregarem o planejamento dos trabalhos:** após a instituição do referido planejamento, a única comissão constituída concluiu o PAD e não entregou o planejamento dos trabalhos da comissão;
- Fazer com que as comissões utilizem o Sistema e-PAD:** nenhuma comissão constituída desde a implementação do e-PAD utilizou o referido sistema. A carga de dados no referido sistema sempre tem sido feita pelo pessoal da Corregedoria, acarretando no registro intempestivo dos procedimentos correcionais;
- Obter da CGGP - Coordenação-Geral de Gestão de Pessoas agilidade na composição de comissões:** praticamente todos os trabalhos que dependem de constituição de comissões atrasam bastante na SUDENE, em parte devido à dificuldade de se compor tais comissões, devido à recusa dos servidores em participar das mesmas, sob as mais diversas alegações (com o aval das chefias imediatas), implicando em inúmeras recomposições de comissão, sem contudo haver real entrega.

10.2. Entendemos que tal situação não pode perdurar, dado que a CGU tem monitorado a evolução desse passivo, e pode vir a penalizar a administração pela demora em concluir tal passivo.

Recife, 13 de janeiro de 2026

Heber Leandro Nunes

Mat. SIAPE 1098349



Documento assinado eletronicamente por **Heber Leandro Nunes, Engenheiro**, em 13/01/2026, às 10:00, conforme horário oficial de Brasília, com fundamento no art. 6º, § 1º, do [Decreto nº 8.539, de 8 de outubro de 2015](#).



A autenticidade deste documento pode ser conferida no site http://sei.sudene.gov.br/sei/controlador_externo.php?acao=documento_conferir&id_orgao_acesso_externo=0, informando o código verificador **0889773** e o código CRC **55B266BC**.