

ADMINISTRADORES

Ministério da Integração e do Desenvolvimento Regional
Conselho Deliberativo – CONDEL/SUDECO
Banco do Brasil S.A

FCCO

Fundo Constitucional de Financiamentos do Centro-Oeste

Informações Gerenciais
Fevereiro de 2024

Índice

PARTE I – Números de 2024

Recursos	4
Transferências do Tesouro Nacional	4
Programação Orçamentária	5
Distribuição dos Recursos Ingressados	5
Encargos financeiros operações não rurais:	6
Encargos financeiros operações rurais:	6
Execução Orçamentária	7
Movimentação de Recursos.....	7
Repasse de Recursos a Outras IF	8
Contratações com Empreendedores Individuais e Mini, Micro, Pequeno e Pequenos-médios Tomadores.....	8
Contratações	9
Programação Anual 2024	9
Por Programa e Unidade Federativa	10
Por Porte e Unidade Federativa	11
Por Grupo/Porte e Unidade Federativa.....	12
Programa e Porte	13
UF Mês a Mês	14
Programa Mês a Mês – Empresarial e Pessoa Física.....	15
Programa Mês a Mês – Rural	15
UF Mês a Mês – Empresarial	16
UF Mês a Mês – Rural.....	16
Contratações – Comparativo	17
Comparativo Mês a Mês.....	17
Contratações – Tipologia	17
Por Tipologia.....	17
Contratações por Município	18
Por Município.....	18
Contratações FCO Mulher	19
Por Programa.....	19
Indicadores	20
Indicadores por UF	21
Saldos de Financiamentos	22
Por Programa e Unidade Federativa	22
Saldos de Financiamentos	23
Por Porte e Programa, Porte UF	23
Saldos de Financiamentos	24
Por Risco de Crédito.....	24
Saldos de Financiamentos do Repasse	24
Por Instituição Operadora de Repasse e Programa	24
Saldos de Financiamentos – Inadimplência	25
Por Risco, UF e Programa.	25
Saldos de Financiamentos - Inadimplência	26
Por UF.....	26
Geração ou Manutenção de Empregos	27
Empregos Gerados ou Mantidos.....	27

PARTE II – Números de 1989 a 2024

Recursos	29
Transferências do Tesouro Nacional - 1989 a 2024	29
Contratações	30
Por Programa e Unidade Federativa – 1989 a 2024	30
Programa e Porte - 1989 a 2023	31
Por Porte e Unidade Federativa - 1989 a 2024	32
Geração ou Manutenção de Empregos	32
Empregos Gerados ou Mantidos - 1989 a 2024.....	32

PARTE I

Números de 2024

Recursos

Transferências do Tesouro Nacional

(R\$ mil)

MÊS	Previsto (1)	Realizado		
	Valor Nominal	Valor Nominal	Valor Atualizado (2)	(%)
Janeiro	464.053	445.920	446.065	96,1
Fevereiro	568.083	606.340	606.363	106,7
Março	454.970			0,0
Abril	424.887			0,0
Mai	516.908			0,0
Junho	380.568			0,0
Julho	409.074			0,0
Agosto	421.008			0,0
Setembro	225.413			0,0
Outubro	511.630			0,0
Novembro	435.219			0,0
Dezembro	459.988			0,0
TOTAL	5.271.801	1.052.260	1.052.429	20,0

(1) Projeção da STN para o exercício de 2024

(2) Valores atualizados pela TR, posição em 29/02/2024

Programação Orçamentária

Distribuição dos Recursos Ingressados

(R\$ mil)

PROGRAMAS	DF		GO		MS		MT		Região	
	Valor	%	Valor	%	Valor	%	Valor	%	Valor	%
Recursos Distribuídos (1)	105.226	10,0	347.246	33,0	252.542	24,0	347.246	33,0	1.052.260	100,0
FCO Empresarial (2)	52.613	5,0	173.623	16,5	126.271	12,0	173.623	16,5	526.130	50
FCO Rural (3)	52.613	5,0	173.623	16,5	126.271	12,0	173.623	16,5	526.130	50

Notas:

- (1) a previsão de aplicação de recursos por UF, Programa/Linha e Setor, foi programada para o exercício de 2024, levando em consideração as contratações realizadas em cada UF no ano de 2023, bem como as operações em fase final de contratação nesta data;
- (2) os recursos previstos para os setores empresarial e rural poderão ser remanejados no âmbito da Unidade Federativa, mediante deliberação do CDE, de acordo com a demanda que efetivamente se verificar, dando-se ciência à Secretaria-Executiva do Condel/Sudeco;
- (3) os recursos previstos para o Distrito Federal serão aplicados também nos municípios goianos que compõe a Região Integrada de Desenvolvimento do Distrito Federal e Entorno – RIDE.; e
- (4) as instituições financeiras que atuam com recursos do FCO aplicarão nos municípios do Nordeste e do Oeste Goiano (exceto nos municípios da RIDE-DF, que acessarão os recursos do Distrito Federal), no mínimo, 12% dos recursos previstos no exercício para o Estado de Goiás. Observações:
 - I. os recursos não aplicados em 2023 foram remanejados para 2024, para os demais municípios do Estado, de acordo com a demanda que efetivamente se verificar, dando-se ciência à Secretaria-Executiva do Condel/Sudeco;
 - II. de acordo com o parágrafo único do art. 2º da Lei Complementar n.º 97, de 10.12.2012, que regulamenta o art. 144-A da Constituição do Estado de Goiás e dá outras providências, o Nordeste Goiano compreende os Municípios de Alto Paraíso de Goiás, Alvorada do Norte, Buritinópolis, Campos Belos, Cavalcante, Colinas do Sul, Damianópolis, Divinópolis de Goiás, Flores de Goiás, Guarani de Goiás, Iaciara, Mambaí, Monte Alegre de Goiás, Nova Roma, Posse, São Domingos, São João D'Aliança, Simolândia, Sítio D'Abadia e Teresina de Goiás; e
 - III. compõem o Oeste Goiano os municípios de Adelândia, Americano do Brasil, Amarinópolis, Anicuns, Aragarças, Arenópolis, Aurilândia, Avelinópolis, Baliza, Bom Jardim de Goiás, Britânia, Buriti de Goiás, Cachoeira de Goiás, Caiapônia, Campestre de Goiás, Córrego do Ouro, Diorama, Doverlândia, Fazenda Nova, Firminópolis, Iporá, Israelândia, Itapirapuã, Ivollândia, Jandaia, Jaupaci, Jussara, Moiporá, Montes Claros de Goiás, Mossâmedes, Nazário, Novo Brasil, Palestina de Goiás, Palmeiras de Goiás, Palminópolis, Paraúna, Piranhas, Sanclerlândia, Santa Bárbara de Goiás, Santa Fé de Goiás, São João da Paraúna, São Luís de Montes Belos e Turvânia.

Encargos financeiros operações não rurais:

Os encargos financeiros prefixados e pós-fixados incidente sobre os financiamentos de operações não rurais serão apurados conforme Resolução nº 5.013, de 28.04.2022, do Conselho Monetário Nacional (CMN), considerando os componentes descritos no Art. 1º-A, da Lei nº 10.177.

Todos os parâmetros definidos para o cálculo dos encargos financeiros prefixados e pós-fixados para operações não rurais estão disponíveis na programação anual do FCO disponível no link <https://www.gov.br/sudeco/pt-br/assuntos/fundo-constitucional-de-financiamento-do-centro-oeste/programacao-anual-de-financiamento-1>

Encargos financeiros operações rurais:

Os encargos financeiros e bônus de adimplência incidente sobre os financiamentos de operações de crédito rural foram definidos pela CMN nº 5.083, de 29.06.2023, para operações contratadas no período de 3 de julho de 2023 a 30 de junho de 2024.

A Resolução CMN nº 4.673, de 26.06.2018 dispõe sobre a metodologia para definição das taxas de juros aplicáveis às operações de crédito rural realizadas com recursos dos Fundos Constitucionais de Financiamento, denominadas Taxas de Juros Rurais dos Fundos Constitucionais de Financiamento (TRFC).

Todos os parâmetros definidos para o cálculo dos encargos financeiros prefixados e pós-fixados para operações rurais estão disponíveis na programação anual do FCO disponível no link <https://www.gov.br/sudeco/pt-br/assuntos/fundo-constitucional-de-financiamento-do-centro-oeste/programacao-anual-de-financiamento-1>

As operações de crédito rural ao amparo do Programa Nacional de Fortalecimento da Agricultura Familiar (Pronaf), realizadas com recursos do FCO, será operacionalizado de acordo com as normas disciplinadas no Manual de Crédito Rural – MCR 10, estabelecidas por Resoluções do Conselho Monetário Nacional – CMN e demais normativos do Banco Central do Brasil.

Execução Orçamentária

Movimentação de Recursos

Posição em Fevereiro 2024

Em R\$

EXECUÇÃO ORÇAMENTÁRIA		Orçado	Realizado
1. FONTE DE RECURSOS		15.461.962.101	2.906.869.541
1.1	Disponibilidade Financeira - Posição de 31.12.2023	419.577.392	419.577.392
1.2	Retorno de Financiamentos	9.506.999.365	1.382.394.949
1.3	Repasse de Recursos da STN	5.271.800.934	1.052.259.567
1.4	Remuneração das Disponibilidades do Fundo	77.775.558	13.036.055
1.5	Retorno ao Fundo de Valores Relativo aos Riscos Assumidos pelo Banco	185.808.852	39.601.579
1.6	Outras Modalidades de Ingressos de Recursos		-
2. SAÍDAS DE RECURSOS		3.230.046.387	529.564.466
2.1	Pagamento de Taxa de Administração	25.929.682	-
2.2	Pagamento de Auditoria Independente	165.502	-
2.3	Ressarcimento de Bônus de Adimplência	198.606.506	31.093.213
2.4	Pagamento de Del Credere*	2.997.077.195	497.762.523
2.5	Pagamento de Remuneração das Operações do Pronaf	4.838.835	603.508
2.6	Remuneração sobre as disponibilidades	777.756	105.222
2.7	Recursos destinados para avaliação dos impactos econômicos e sociais	2.650.910	
3. TOTAL DISPONÍVEL PARA APLICAÇÃO		12.231.915.715	2.377.305.075

EXECUÇÃO FINANCEIRA					
	DF	GO	MS	MT	TOTAL
4. RECURSOS DISTRIBUÍDOS	232.730.507	768.010.675	558.553.218	768.010.675	2.377.305.075
4.1 FCO BB	195.404.265	644.834.073	468.970.235	644.834.073	1.954.042.647
4.1.1 FCO Rural	97.702.132	322.417.037	234.485.118	322.417.037	977.021.323
4.1.2 FCO Empresarial	97.702.132	322.417.037	234.485.118	322.417.037	977.021.323
4.3 FCO Repasse	35.659.576	117.676.601	85.582.983	117.676.601	356.595.761
4.3.1 FCO Repasse Rural	17.829.788	58.838.301	42.791.491	58.838.301	178.297.881
4.3.2 FCO Repasse Empresarial	17.829.788	58.838.301	42.791.491	58.838.301	178.297.881
4.4 FCO Energia Elétrica para Pessoa Física	1.666.667	5.500.000	4.000.000	5.500.000	16.666.667

5. RECURSOS UTILIZADOS (DESEMBOLSOS)	173.928.247	489.129.494	423.044.182	520.553.218	1.606.655.141
5.1 FCO BB	165.942.089	472.412.823	386.276.481	492.804.791	1.517.436.184
5.1.1 FCO Rural	92.235.496	322.392.949	237.896.771	322.884.580	975.409.796
5.1.2 FCO Empresarial	73.706.593	150.019.874	148.379.710	169.920.211	542.026.388
5.3 FCO Repasse	7.962.408	16.683.620	34.045.086	27.748.426	86.439.539
5.3.1 FCO Repasse Rural	2.309.863	11.866.407	30.306.173	18.500.611	62.983.055
5.3.2 FCO Repasse Empresarial	5.652.545	4.817.213	3.738.913	9.247.814	23.456.485
5.4 FCO Energia Elétrica para Pessoa Física	23.751	33.050	2.722.615	1	2.779.417

6. RECURSOS DISPONÍVEIS POR SETOR (4 - 5)	58.802.261	278.881.180	135.509.035	247.457.457	770.649.933
6.1 FCO BB	29.462.176	172.421.250	82.693.754	152.029.283	436.606.462
6.1 FCO Rural	5.466.636	24.088	-3.411.654	-467.543	1.611.527
6.2 FCO Empresarial	23.995.540	172.397.162	86.105.408	152.496.825	434.994.935
6.3 FCO Repasse	27.697.168	100.992.981	51.537.897	89.928.175	270.156.222
6.3.1 FCO Repasse Rural	15.519.925	46.971.893	12.485.318	40.337.689	115.314.826
6.3.2 FCO Repasse Empresarial	12.177.243	54.021.087	39.052.579	49.590.486	154.841.396
6.4 FCO Energia Elétrica para Pessoa Física	1.642.916	5.466.950	1.277.385	5.499.999	13.887.249

Observações:

- A distribuição dos recursos aos estados obedece aos percentuais estabelecidos na Programação 2024 do FCO vigente.
- A distribuição dos recursos para as demais instituições financeiras operadoras de repasse é realizado de acordo com o efetivamente solicitado, obedecendo os percentuais estabelecidos na Programação

* O valor do Del Credere é calculado em função do risco assumido pelos agentes operadores bem como dos custos envolvidos na contratação e manutenção das operações. De acordo com a Lei 7.827/89, art. 9º A, inciso II, o Del Credere está limitado a 6º a.a. do valor total da carteira de risco assumido pelo BB e tem como teto os encargos totais das operações apurados no período. No mês de fevereiro/2024 a carteira total de risco assumido pelo BB alcançou o valor de R\$ 49,6 bilhões.

Percentuais de distribuição:

	DF	GO	MS	MT
TOTAL	10%	33%	24%	33%
RURAL	50%	50%	50%	50%
EMPRESARIAL	50%	50%	50%	50%

Repasse de Recursos a Outras IF

Contratações com Empreendedores Individuais e Mini, Micro, Pequeno e Pequenos-médios Tomadores

Em R\$					Em R\$									
Instituição	UF	Programa	Qtde	Valor	Instituição	UF	Programa	Qtde	Valor					
BRB	DF/RIDE	Desenvolvimento Industrial	-	-	Bancoob	RIDE	Desenvolvimento Industrial	-	-					
		Infraestrutura Econômica	1	4.200.046			Infraestrutura Econômica	-	-					
		Turismo Regional	-	-			Turismo Regional	-	-					
		Comércio e Serviços	2	173.625			Comércio e Serviços	1	100.000					
		Crédito Emergencial MPE	-	-			Crédito Emergencial MPE	-	-					
		Desenvolvimento Rural	2	441.000			Desenvolvimento Rural	-	-					
Total			5	4.814.671	Total			1	110.000					
Sicredi	RIDE	Desenvolvimento Industrial	3	730.000	GO	Desenvolvimento Industrial	1	110.000	Bancoob	GO	Desenvolvimento Industrial	-	-	
		Infraestrutura Econômica	-	-		Infraestrutura Econômica	-	-			Infraestrutura Econômica	-	-	
		Turismo Regional	-	-		Turismo Regional	-	-			Turismo Regional	-	-	
		Comércio e Serviços	4	1.137.678		Comércio e Serviços	6	1.496.851			Comércio e Serviços	-	-	
		Crédito Emergencial MPE	-	-		Crédito Emergencial MPE	-	-			Crédito Emergencial MPE	-	-	
		Desenvolvimento Rural	4	874.863		Desenvolvimento Rural	-	-			Desenvolvimento Rural	-	-	
	GO	Desenvolvimento Industrial	5	273.000	MT	Desenvolvimento Industrial	-	-	Bancoob	MT	Desenvolvimento Industrial	-	-	
		Infraestrutura Econômica	-	-		Infraestrutura Econômica	-	-			Infraestrutura Econômica	-	-	
		Turismo Regional	-	-		Turismo Regional	-	-			Turismo Regional	-	-	
		Comércio e Serviços	9	2.937.362		Comércio e Serviços	1	893.240			Comércio e Serviços	-	-	
		Crédito Emergencial MPE	-	-		Crédito Emergencial MPE	-	-			Crédito Emergencial MPE	-	-	
		Desenvolvimento Rural	33	11.866.407		Desenvolvimento Rural	7	2.800.000			Desenvolvimento Rural	-	-	
	MT	Desenvolvimento Industrial	15	2.031.076	MS	Desenvolvimento Industrial	-	-	Bancoob	MS	Desenvolvimento Industrial	-	-	
		Infraestrutura Econômica	-	-		Infraestrutura Econômica	-	-			Infraestrutura Econômica	-	-	
		Turismo Regional	-	-		Turismo Regional	-	-			Turismo Regional	-	-	
		Comércio e Serviços	21	6.323.498		Comércio e Serviços	-	-			Comércio e Serviços	-	-	
		Crédito Emergencial MPE	-	-		Crédito Emergencial MPE	-	-			Crédito Emergencial MPE	-	-	
		Desenvolvimento Rural	48	15.700.611		Desenvolvimento Rural	-	-			Desenvolvimento Rural	-	-	
	MS	Desenvolvimento Industrial	8	689.000	Total			16	5.400.091	Total				
		Infraestrutura Econômica	-	-	Credicoamo	MS	Desenvolvimento Industrial	-	-	Credicoamo	MS	Desenvolvimento Industrial	-	-
		Turismo Regional	-	-			Infraestrutura Econômica	-	-			Infraestrutura Econômica	-	-
		Comércio e Serviços	11	1.656.906			Turismo Regional	-	-			Turismo Regional	-	-
		Crédito Emergencial MPE	-	-			Comércio e Serviços	-	-			Comércio e Serviços	-	-
		Desenvolvimento Rural	43	14.988.091			Crédito Emergencial MPE	-	-			Crédito Emergencial MPE	-	-
Total			204	59.208.493			Total					1	2.304.640	Total
BRDE	MS	Desenvolvimento Industrial	-	-	GO Fomento	GO/RIDE	Desenvolvimento Industrial	-	-	GO Fomento	GO/RIDE	Desenvolvimento Industrial	-	-
		Infraestrutura Econômica	-	-			Infraestrutura Econômica	-	-			Infraestrutura Econômica	-	-
		Turismo Regional	-	-			Turismo Regional	-	-			Turismo Regional	-	-
		Comércio e Serviços	-	-			Comércio e Serviços	-	-			Comércio e Serviços	-	-
		Crédito Emergencial MPE	-	-			Crédito Emergencial MPE	-	-			Crédito Emergencial MPE	-	-
		Desenvolvimento Rural	1	9.813.200			Desenvolvimento Rural	-	-			Desenvolvimento Rural	-	-
Total			1	9.813.200	Total			-	-	Total				
Total			227	81.541.095	MT Fomento	MT	Desenvolvimento Industrial	-	-	MT Fomento	MT	Desenvolvimento Industrial	-	-
Total			227	81.541.095			Infraestrutura Econômica	-	-			Infraestrutura Econômica	-	-
Total			227	81.541.095			Turismo Regional	-	-			Turismo Regional	-	-
Total			227	81.541.095			Comércio e Serviços	-	-			Comércio e Serviços	-	-
Total			227	81.541.095			Crédito Emergencial MPE	-	-			Crédito Emergencial MPE	-	-
Total			227	81.541.095			Desenvolvimento Rural	-	-			Desenvolvimento Rural	-	-
Total			227	81.541.095	Total			-	-	Total				

As operações contratadas com outras Instituições Financeiras estão incluídas nos demais quadros deste caderno.

Nota: as instituições operadoras do repasse contratarão, no mínimo, 60% junto a microempreendedores individuais e mini, micro, pequenos e pequenos médios tomadores (beneficiários com faturamento de até R\$ 16 milhões), respeitado o limite mínimo de 30% para os beneficiários com faturamento de até R\$ 4,8 milhões).

Contratações

Programação Anual 2024

R\$ mil

Contratações com Empreendedores Individuais e Mini, Micro, Pequenos e Pequenos-médios Tomadores						
PROGRAMAS	DF	GO	MS	MT	Região	Percentual de Distribuição (%)
FCO Empresarial	70.223	117.652	91.842	132.343	412.061	26,3
Industrial	10.302	14.792	13.322	10.909	49.325	
Infraestrutura	6.512	-	-	-	6.512	
Turismo	306	601	1.399	5.255	7.561	
Comércio e Serviços e C,T&I	53.103	102.259	77.122	116.179	348.663	
Crédito Emergencial MPE	-	-	-	-	-	
FCO Rural	37.896	267.129	147.131	206.433	658.589	42,0
Pronaf-RA e Pronaf Demais	376	-	9.660	5.626	15.662	
Demais Rurais	37.520	267.129	137.471	200.807	642.927	
Subtotal	108.119	384.781	238.974	338.776	1.070.650	68,3
Contratações com Médios e Grandes Tomadores						
PROGRAMAS	DF	GO	MS	MT	Região	Região
FCO Empresarial	18.750	45.352	29.487	27.138	120.727	7,7
Industrial	11.444	21.320	7.348	10.665	50.777	
Infraestrutura	-	3.549	-	-	3.549	
Turismo	-	6.479	-	996	7.475	
Comércio e Serviços e C,T&I	7.306	14.004	22.139	15.477	58.926	
Crédito Emergencial MPE	-	-	-	-	-	
FCO Rural	33.890	18.973	73.476	247.171	373.510	23,8
Subtotal	52.640	64.325	102.963	274.309	494.238	31,5
Contratações com Pessoas Físicas						
Geração Energia Elétrica PF	23	32	2.635	-	2.690	0,2
Resumo Geral						
PROGRAMAS	DF	GO	MS	MT	Região	Região
FCO Empresarial	88.973	163.004	121.329	159.481	532.788	34,0
Industrial	21.746	36.112	20.670	21.574	100.102	
Infraestrutura	6.512	3.549	-	-	10.061	
Turismo	306	7.080	1.399	6.251	15.036	
Comércio e Serviços e C,T&I	60.410	116.264	99.261	131.656	407.589	
Crédito Emergencial MPE	-	-	-	-	-	
Geração Energia Elétrica PF	23	32	2.635	-	2.690	0,2
FCO Rural	71.786	286.102	220.608	453.605	1.032.100	65,8
Pronaf-RA e Pronaf Demais	376	-	9.660	5.626	15.662	
Demais Rurais	71.410	286.102	210.948	447.978	1.016.437	
Total	160.782	449.138	344.572	613.085	1.567.578	100,0

Contratações

Por Programa e Unidade Federativa

PROGRAMAS	DF		GO		MS		MT		TOTAL	
	Qtde.	Valor	Qtde.	Valor	Qtde.	Valor	Qtde.	Valor	Qtde.	Valor
EMPRESARIAL	164	82.632	366	158.187	359	118.983	317	150.233	1.206	510.036
Industrial	17	21.016	45	35.729	35	19.981	27	19.543	124	96.269
Infraestrutura	2	2.312	1	3.549	0	0	0	0	3	5.861
Turismo	1	306	4	7.080	4	1.399	9	6.251	18	15.036
Com. Serviços e C,T&I	144	58.998	316	111.829	320	97.604	281	124.439	1.061	392.870
Crédito Emergencial MPE	0	0	0	0	0	0	0	0	0	0
Empresarial-Repasse	11	6.341	21	4.817	19	2.346	37	9.248	88	22.752
RURAL	75	70.094	537	274.235	180	183.842	386	429.478	1.178	957.649
Desenv. Rural	67	57.032	523	262.955	133	115.159	343	174.406	1.066	609.553
FCO Verde - Cons.natureza	6	11.257	12	9.778	42	61.048	38	46.626	98	128.709
FCO Verde - ILPF *	0	0	0	0	0	0	0	0	0	0
Estocagem	0	0	1	709	2	3.922	5	208.445	8	213.076
FCO Irrigação	2	1.805	1	793	3	3.713	0	0	6	6.310
PRONAF	31	376	0	0	419	9.660	314	5.626	764	15.662
PRONAF	31	376	0	0	419	9.660	314	5.626	764	15.662
PRONAF-RA	0	0	0	0	0	0	0	0	0	0
Rural-Repasse	6	1.316	33	11.866	45	27.106	55	18.501	139	58.789
Geração Energia Elétrica PF	1	23	1	32	142	2.635	0	0	144	2.690
Geração Energia Elétrica PF	1	23	1	32	142	2.635	0	0	144	2.690
Total Geral	288	160.782	958	449.138	1.164	344.572	1.109	613.085	3.519	1.567.578

Obs.: valores nominais

* FCO Verde - ILPF: Modalidade Integração Lavoura-Pecuária-Floresta.

REGIÃO	GO	
	Qtde.	Valor
Nordeste goiano (*)		
Empresarial	9	3.203
Rural	14	7.673
Total	23	10.876
Oeste goiano (*)		
Empresarial	27	6.527
Rural	141	66.295
Total	168	72.822

Obs.: valores nominais

(*) Municípios do nordeste e oeste goiano, conforme Nota 4, do quadro Recursos Previstos por UF e Setor da Programação do FCO para 2024

Contratações

Por Porte e Unidade Federativa

(R\$ mil)

PORTE	DF		GO		MS		MT		REGIÃO		(%)	
	Qtde.	Valor	Qtde.	Valor	Qtde.	Valor	Qtde.	Valor	Qtde.	Valor	Qtde.	Valor
Grande	1	8.656	3	9.479	1	30.039	2	205.609	7	253.782	0,2	16,2
Médio/Grande	1	468	5	17.998	-	-	6	12.480	12	30.946	0,3	2,0
Médio	25	43.516	47	33.776	44	69.246	55	55.721	171	202.260	4,9	12,9
Pequeno-médio	53	44.343	145	92.920	105	79.514	161	121.346	464	338.123	13,2	21,6
Pequeno	184	54.250	653	269.426	791	131.572	769	182.889	2.397	638.137	68,1	40,7
Mini/Micro	6	1.869	50	8.823	17	2.114	24	7.293	97	20.099	2,8	1,3
El	-	-	-	-	-	-	-	-	-	-	0,0	0,0
Pessoa Física	1	23	1	32	142	2.635	-	-	144	2.690	4,1	0,2
Repassse	17	7.657	54	16.684	64	29.452	92	27.748	227	81.541	6,5	5,2
Grande	-	-	-	-	-	-	-	-	-	-	0,0	0,0
Médio/Grande	-	-	1	479	-	-	-	-	1	479	0,0	0,0
Médio	-	-	7	2.592	4	3.678	1	500	12	6.770	0,3	0,4
Pequeno-médio	4	1.080	7	2.875	16	15.294	11	4.889	38	24.138	1,1	1,5
Pequeno	11	6.179	33	10.055	37	9.879	65	19.644	146	45.757	4,1	2,9
Mini/Micro	2	398	6	682	7	601	15	2.716	30	4.397	0,9	0,3
El	-	-	-	-	-	-	-	-	-	-	0,0	0,0
Pessoa Física	-	-	-	-	-	-	-	-	-	-	0,0	0,0
Total	288	160.782	958	449.138	1.164	344.572	1.109	613.085	3.519	1.567.578	100,0	100,0

Obs.: Valores nominais

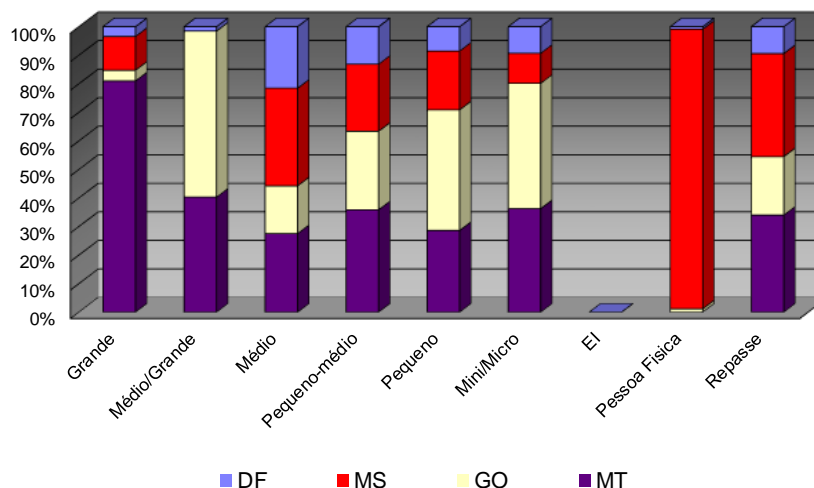

Contratações

Por Grupo/Porte e Unidade Federativa

(R\$ mil)

PORTE	DF		GO		MS		MT		REGIAO	
	Qtde.	Valor	Qtde.	Valor	Qtde.	Valor	Qtde.	Valor	Qtde.	Valor
Grande / Médio	27	52.640	63	64.325	49	102.963	64	274.309	203	494.238
Peq./Peq-médio/Mini-Micro	260	108.119	894	384.781	973	238.974	1.045	338.776	3.172	1.070.650
Pessoa Física	1	23	1	32	142	2.635	0	0	144	2.690
Total	288	160.782	958	449.138	1.164	344.572	1.109	613.085	3.519	1.567.578

Obs.: Valores nominais

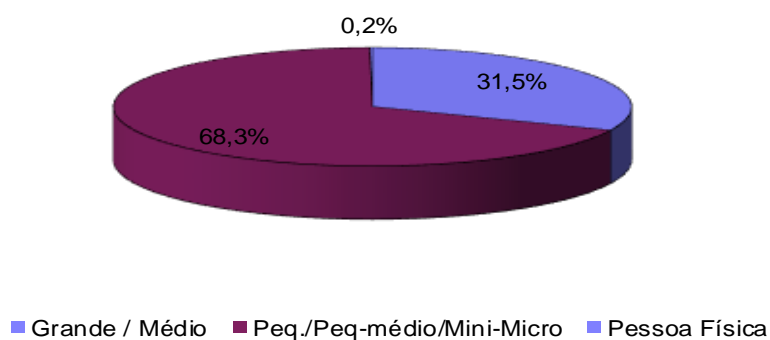

Contratações

Programa e Porte

(R\$ mil)

PROGRAMAS	Grande		Grande-Médio		Médio		Pequeno-médio		Pequeno		Mini/Micro		EI		Pessoa Física	
	Qtd.	Vir.	Qtd.	Vir.	Qtd.	Vir.	Qtd.	Vir.	Qtd.	Vir.	Qtd.	Vir.	Qtd.	Vir.	Qtd.	Vir.
EMPRESARIAL	3	15.135	7	20.069	90	84.780	236	141.785	860	247.540	10	728	0	0	0	0
Industrial	1	8.656	3	16.636	12	25.485	33	20.012	74	25.430	1	50	0	0	0	0
Infraestrutura	0	0	0	0	1	3.549	1	1.949	1	363	0	0	0	0	0	0
Turismo	2	6.479	0	0	1	996	3	2.980	12	4.581	0	0	0	0	0	0
Com. Serviço e C.T&I	0	0	4	3.433	76	54.750	199	116.843	773	217.167	9	678	0	0	0	0
Crédito Emergencial MPE	0	0	0	0	0	0	0	0	0	0	0	0	0	0	0	0
RURAL	4	238.648	5	10.878	81	117.480	228	196.338	773	374.935	87	19.371	0	0	0	0
Desenv. Rural	2	33.039	2	3.224	43	48.648	178	141.730	759	364.370	82	18.542	0	0	0	0
FCO Verde-Cons.Nat.	0	0	3	7.653	34	63.763	44	48.177	13	8.365	4	751	0	0	0	0
FCO Verde - ILPF	0	0	0	0	0	0	0	0	0	0	0	0	0	0	0	0
Estocagem	2	205.609	0	0	2	2.554	4	4.914	0	0	0	0	0	0	0	0
FCO Irrigação	0	0	0	0	2	2.515	2	1.518	1	2.200	1	78	0	0	0	0
PRONAF	0	0	0	0	0	0	0	0	764	15.662	0	0	0	0	0	0
PRONAF	0	0	0	0	0	0	0	0	764	15.662	0	0	0	0	0	0
PRONAF-RA	0	0	0	0	0	0	0	0	0	0	0	0	0	0	0	0
Geração Energia Eletrica PF	0	0	0	0	0	0	0	0	0	0	0	0	0	0	144	2.690
Geração Energia Eletrica PF	0	0	0	0	0	0	0	0	0	0	0	0	0	0	144	2.690
Total Geral	7	253.782	12	30.946	171	202.260	464	338.123	2.397	638.137	97	20.099	0	0	144	2.690

Obs.: Valores nominais

PROGRAMAS	Grande		Grande-Médio		Médio		Repasse		Pequeno		Minil/micro		EI		TOTAL	
	Qtd.	Vir.	Qtd.	Vir.	Qtd.	Vir.	Qtd.	Vir.	Qtd.	Vir.	Qtd.	Vir.	Qtd.	Vir.	Qtd.	Vir.
EMPRESARIAL	0	0	1	479	1	265	8	3.245	58	16.246	20	2.518	0	0	1.294	532.788
Industrial	0	0	0	0	0	0	0	0	25	3.531	7	302	0	0	156	100.102
Infraestrutura	0	0	0	0	0	0	0	0	1	4.200	0	0	0	0	4	10.061
Turismo	0	0	0	0	0	0	0	0	0	0	0	0	0	0	18	15.036
Com. Serviço e C.T&I	0	0	1	479	1	265	8	3.245	32	8.515	13	2.216	0	0	1.116	407.589
Crédito Emergencial MPE	0	0	0	0	0	0	0	0	0	0	0	0	0	0	0	0
RURAL	0	0	0	0	11	6.506	30	20.893	88	29.511	10	1.879	0	0	1.317	1.016.437
Desenv. Rural	0	0	0	0	11	6.506	30	20.893	88	29.511	10	1.879	0	0	1.205	668.342
FCO Verde-Cons.Nat.	0	0	0	0	0	0	0	0	0	0	0	0	0	0	98	128.709
FCO Verde - ILPF	0	0	0	0	0	0	0	0	0	0	0	0	0	0	0	0
Estocagem	0	0	0	0	0	0	0	0	0	0	0	0	0	0	8	213.076
FCO Irrigação	0	0	0	0	0	0	0	0	0	0	0	0	0	0	6	6.310
PRONAF	0	0	0	0	0	0	0	0	0	0	0	0	0	0	764	15.662
PRONAF	0	0	0	0	0	0	0	0	0	0	0	0	0	0	764	15.662
PRONAF-RA	0	0	0	0	0	0	0	0	0	0	0	0	0	0	0	0
Geração Energia Eletrica PF	0	0	0	0	0	0	0	0	0	0	0	0	0	0	144	2.690
Geração Energia Eletrica PF	0	0	0	0	0	0	0	0	0	0	0	0	0	0	144	2.690
Total Geral	0	0	1	479	12	6.770	38	24.138	146	45.757	30	4.397	0	0	3.519	1.567.578

- Grande-Médio
- Pessoa Física
- EI
- Mini/Micro
- Pequeno
- Pequeno-médio
- Médio
- Grande

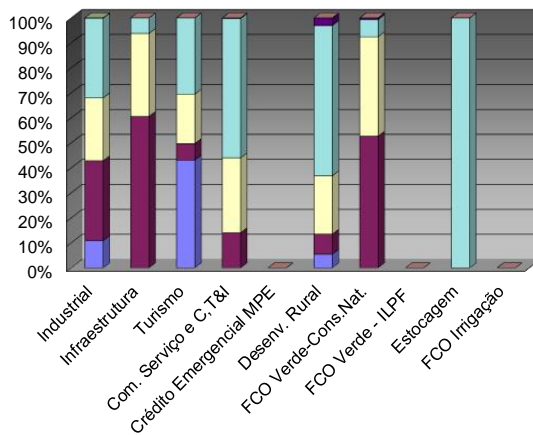

Contratações

UF Mês a Mês

(R\$ mil)

Meses	DF		GO		MS		MT		TOTAL	
	Qtde.	Valor	Qtde.	Valor	Qtde.	Valor	Qtde.	Valor	Qtde.	Valor
JAN	126	65.307	413	207.339	697	186.460	651	391.664	1.887	850.770
FEV	162	95.475	545	241.799	467	158.113	458	221.421	1.632	716.808
MAR	0	0	0	0	0	0	0	0	0	0
ABR	0	0	0	0	0	0	0	0	0	0
MAI	0	0	0	0	0	0	0	0	0	0
JUN	0	0	0	0	0	0	0	0	0	0
JUL	0	0	0	0	0	0	0	0	0	0
AGO	0	0	0	0	0	0	0	0	0	0
SET	0	0	0	0	0	0	0	0	0	0
OUT	0	0	0	0	0	0	0	0	0	0
NOV	0	0	0	0	0	0	0	0	0	0
DEZ	0	0	0	0	0	0	0	0	0	0
Total	288	160.782	958	449.138	1.164	344.572	1.109	613.085	3.519	1.567.578

Obs.: Valores nominais

Contratações

Programa Mês a Mês – Empresarial e Pessoa Física

(R\$ mil)

Meses	Desen.Industrial		Infraestrutura Econômica		Turismo Regional		Comércio, Serviços e C, T&I		FCO Emergencial		Geração de Energia PF		Total	
	Qtde.	Valor	Qtde.	Valor	Qtde.	Valor	Qtde.	Valor	Qtde.	Valor	Qtde.	Valor	Qtde.	Valor
JAN	47	60.256	1	1.949	9	10.090	345	149.723	0	0	54	1.025	456	223.044
FEV	77	36.013	2	3.912	9	4.945	716	243.147	0	0	90	1.665	894	289.682
MAR	0	0	0	0	0	0	0	0	0	0	0	0	0	0
ABR	0	0	0	0	0	0	0	0	0	0	0	0	0	0
MAI	0	0	0	0	0	0	0	0	0	0	0	0	0	0
JUN	0	0	0	0	0	0	0	0	0	0	0	0	0	0
JUL	0	0	0	0	0	0	0	0	0	0	0	0	0	0
AGO	0	0	0	0	0	0	0	0	0	0	0	0	0	0
SET	0	0	0	0	0	0	0	0	0	0	0	0	0	0
OUT	0	0	0	0	0	0	0	0	0	0	0	0	0	0
NOV	0	0	0	0	0	0	0	0	0	0	0	0	0	0
DEZ	0	0	0	0	0	0	0	0	0	0	0	0	0	0
Total	124	96.269	3	5.861	18	15.036	1.061	392.870	0	0	144	2.690	1.350	512.726

Meses	Desen.Industrial		Infraestrutura Econômica		Turismo Regional		Comércio, Serviços e C, T&I		FCO Emergencial		Geração de Energia PF		Total	
	Qtde.	Valor	Qtde.	Valor	Qtde.	Valor	Qtde.	Valor	Qtde.	Valor	Qtde.	Valor	Qtde.	Valor
JAN	20	2.220	0	0	31	8.898	0	0	0	0	0	0	51	11.119
FEV	12	1.613	1	4.200	24	5.821	0	0	0	0	0	0	37	11.634
MAR	0	0	0	0	0	0	0	0	0	0	0	0	0	0
ABR	0	0	0	0	0	0	0	0	0	0	0	0	0	0
MAI	0	0	0	0	0	0	0	0	0	0	0	0	0	0
JUN	0	0	0	0	0	0	0	0	0	0	0	0	0	0
JUL	0	0	0	0	0	0	0	0	0	0	0	0	0	0
AGO	0	0	0	0	0	0	0	0	0	0	0	0	0	0
SET	0	0	0	0	0	0	0	0	0	0	0	0	0	0
OUT	0	0	0	0	0	0	0	0	0	0	0	0	0	0
NOV	0	0	0	0	0	0	0	0	0	0	0	0	0	0
DEZ	0	0	0	0	0	0	0	0	0	0	0	0	0	0
Total	32	3.833	1	4.200	55	14.719	0	0	0	0	0	0	88	22.752

Obs.: Valores nominais

Programa Mês a Mês – Rural

(R\$ mil)

Meses	Desenv.Rural		FCO Verde-Cons.Nat.		FCO Verde-ILPF		Pronaf		Pronaf RA		Estocagem		FCO Irrigação		Repasso		Total Rural	
	Qtde.	Valor	Qtde.	Valor	Qtde.	Valor	Qtde.	Valor	Qtde.	Valor	Qtde.	Valor	Qtde.	Valor	Qtde.	Valor	Qtde.	Valor
JAN	490	285.416	51	67.768	0	0	764	15.662	0	0	5	208.746	4	5.152	66	33.864	1.380	616.608
FEV	576	324.137	47	60.941	0	0	0	0	0	0	3	4.331	2	1.158	73	24.924	701	415.492
MAR	0	0	0	0	0	0	0	0	0	0	0	0	0	0	0	0	0	0
ABR	0	0	0	0	0	0	0	0	0	0	0	0	0	0	0	0	0	0
MAI	0	0	0	0	0	0	0	0	0	0	0	0	0	0	0	0	0	0
JUN	0	0	0	0	0	0	0	0	0	0	0	0	0	0	0	0	0	0
JUL	0	0	0	0	0	0	0	0	0	0	0	0	0	0	0	0	0	0
AGO	0	0	0	0	0	0	0	0	0	0	0	0	0	0	0	0	0	0
SET	0	0	0	0	0	0	0	0	0	0	0	0	0	0	0	0	0	0
OUT	0	0	0	0	0	0	0	0	0	0	0	0	0	0	0	0	0	0
NOV	0	0	0	0	0	0	0	0	0	0	0	0	0	0	0	0	0	0
DEZ	0	0	0	0	0	0	0	0	0	0	0	0	0	0	0	0	0	0
Total	1.066	609.553	98	128.709	0	0	764	15.662	0	0	8	213.076	6	6.310	139	58.789	2.081	1.032.100

Obs.: Valores nominais

Contratações

UF Mês a Mês – Empresarial

(R\$ mil)

Meses	DF		GO		MS		MT		TOTAL	
	Qtde.	Valor	Qtde.	Valor	Qtde.	Valor	Qtde.	Valor	Qtde.	Valor
JAN	49	33.317	144	83.279	120	51.382	140	65.160	453	233.137
FEV	126	55.656	243	79.726	258	69.948	214	94.321	841	299.651
MAR	0	0	0	0	0	0	0	0	0	0
ABR	0	0	0	0	0	0	0	0	0	0
MAI	0	0	0	0	0	0	0	0	0	0
JUN	0	0	0	0	0	0	0	0	0	0
JUL	0	0	0	0	0	0	0	0	0	0
AGO	0	0	0	0	0	0	0	0	0	0
SET	0	0	0	0	0	0	0	0	0	0
OUT	0	0	0	0	0	0	0	0	0	0
NOV	0	0	0	0	0	0	0	0	0	0
DEZ	0	0	0	0	0	0	0	0	0	0
Total	175	88.973	387	163.004	378	121.329	354	159.481	1.294	532.788

UF Mês a Mês – Pessoa Física

(R\$ mil)

Meses	DF		GO		MS		MT		TOTAL	
	Qtde.	Valor	Qtde.	Valor	Qtde.	Valor	Qtde.	Valor	Qtde.	Valor
JAN	0	0	0	0	54	1.025	0	0	54	1.025
FEV	1	23	1	32	88	1.610	0	0	90	1.665
MAR	0	0	0	0	0	0	0	0	0	0
ABR	0	0	0	0	0	0	0	0	0	0
MAI	0	0	0	0	0	0	0	0	0	0
JUN	0	0	0	0	0	0	0	0	0	0
JUL	0	0	0	0	0	0	0	0	0	0
AGO	0	0	0	0	0	0	0	0	0	0
SET	0	0	0	0	0	0	0	0	0	0
OUT	0	0	0	0	0	0	0	0	0	0
NOV	0	0	0	0	0	0	0	0	0	0
DEZ	0	0	0	0	0	0	0	0	0	0
Total	1	23	1	32	142	2.635	0	0	144	2.690

Obs.: Valores nominais

UF Mês a Mês – Rural

(R\$ mil)

Meses	DF		GO		MS		MT		Total Rural	
	Qtde.	Valor	Qtde.	Valor	Qtde.	Valor	Qtde.	Valor	Qtde.	Valor
JAN	77	31.990	269	124.061	523	134.053	511	326.504	1.380	616.608
FEV	35	39.795	301	162.041	121	86.555	244	127.101	701	415.492
MAR	0	0	0	0	0	0	0	0	0	0
ABR	0	0	0	0	0	0	0	0	0	0
MAI	0	0	0	0	0	0	0	0	0	0
JUN	0	0	0	0	0	0	0	0	0	0
JUL	0	0	0	0	0	0	0	0	0	0
AGO	0	0	0	0	0	0	0	0	0	0
SET	0	0	0	0	0	0	0	0	0	0
OUT	0	0	0	0	0	0	0	0	0	0
NOV	0	0	0	0	0	0	0	0	0	0
DEZ	0	0	0	0	0	0	0	0	0	0
Total	112	71.786	570	286.102	644	220.608	755	453.605	2.081	1.032.100

Obs.: Valores nominais

Contratações – Comparativo

Comparativo Mês a Mês

(R\$ mil)

Meses	2024			2023			Variação %	
	Quantidade	Valor	Ticket Médio	Quantidade	Valor	Ticket Médio	Quantidade	Valor
Janeiro	1.887	854.176	453	663	402.513	607	184,62%	112,21%
Fevereiro	1.632	716.472	439	1.233	782.596	635	32,36%	-8,45%
Março								
Abril								
Maio								
Junho								
Julho								
Agosto								
Setembro								
Outubro								
Novembro								
Dezembro								
TOTAL	3.519	1.570.648	446	1.896	1.185.109	625	85,60%	32,53%

Obs.: valores atualizados pela TR, posição 29/02/2024

Contratações – Tipologia

Por Tipologia

Tipologia*	Aplicações Previstas		Aplicações Realizadas (até o mês de referência)		Diferença entre as participações Previstas e Realizadas (%)
	Valor R\$ milhões	Participação (%)	Valor R\$ milhões	Participação (%)	
1 - Alta Renda	5.484	49,0%	778	49,6%	0,6%
2 - Tipologias Prioritárias*	5.708	51,0%	790	50,4%	-0,6%
TOTAL (1 + 2)	11.192	100,0%	1.568	100,0%	0,0%

Obs.: Valores nominais

*será considerado prioritário as contratações nos municípios integrantes das microrregiões classificadas pela tipologia da PNDR como média renda independentemente de seu dinamismo, conforme definições do Ministério do Desenvolvimento Regional, constantes na Programação do FCO para 2024.

Contratações por Município

Por Município

(R\$ mil)

UF	CONTRATAÇÕES POR MUNICÍPIOS				
	Municípios Existentes	Municípios c/ Operações	(%)	Qtde. Operações	Valor
DF	1	1	100,0	288	160.782
GO	246	196	79,7	958	449.138
MS	79	79	100,0	1.164	344.572
MT	141	133	94,3	1.109	613.085
Região	467	409	87,6	3.519	1.567.578
DF	1	1		129	65.474
Mun.goianos da RIDE	29	26		159	95.308

Obs.: valores nominais

- Municípios integrantes da Ride atualizados de acordo com Lei Complementar 163, de 14.06.2018.
- Controle a partir de agências jurisdicionadas.

Contratações UF x Região

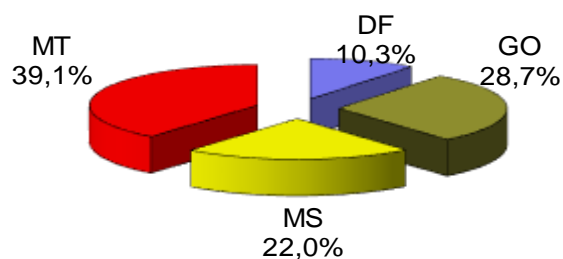

Contratações FCO Mulher

Por Programa

(R\$ mil)

PROGRAMAS	DF		GO		MS		MT		TOTAL	
	Qtde.	Valor	Qtde.	Valor	Qtde.	Valor	Qtde.	Valor	Qtde.	Valor
EMPRESARIAL	8	2.701	38	13.916	74	19.573	31	13.032	151	49.222
Industrial	2	350	7	2.125	7	1.141	3	798	19	4.414
Infraestrutura	0	0	0	0	0	0	0	0	0	0
Turismo	0	0	0	0	0	0	0	0	0	0
Com. Serv. e C,T&I	6	2.351	31	11.791	67	18.432	28	12.234	132	44.807
Crédito Emergencial MPE	0	0	0	0	0	0	0	0	0	0
Empresarial - Repasse	0	0	0	0	0	0	0	0	0	0
RURAL	6	4.108	86	52.368	31	30.271	53	29.055	176	115.802
Desenv. Rural	4	3.228	84	47.912	26	20.501	48	24.227	162	95.868
FCO Verde Conservação da Natureza	1	155	2	4.456	4	7.571	3	3.479	10	15.661
Estocagem	0	0	0	0	0	0	2	1.349	2	1.349
FCO Irrigação	1	725	0	0	1	2.200	0	0	2	2.924
PRONAF	0	0	0	0	0	0	0	0	0	0
PRONAF	0	0	0	0	0	0	0	0	0	0
PRONAF-RA	0	0	0	0	0	0	0	0	0	0
Rural - Repasse	0	0	0	0	0	0	0	0	0	0
Total Geral	14	6.808	124	66.285	105	49.844	84	42.087	327	165.024

Indicadores

Indicadores		Meta	Realizado	
1 - Indicadores Quantitativos de Avaliação da Política Pública de Desenvolvimento Regional				
I	Índice de Contratações com Menor Porte - ICMP	60,0%	68,3%	
II	Índice de Contratações com Novos Beneficiários no Exercício Atual - ICNB	20,0%	21,1%	
III	Índice de Operações com Novos Beneficiários no Exercício Atual - IONB	20,0%	30,3%	
IV	Índice de Contratações por Tipologia dos Municípios - ICTM	51,0%	50,4%	
V	Índice de Operações por Tipologia dos Municípios - IOTM	51,0%	48,8%	
VI	Índice de Desconcentração do Crédito (em R\$ 1,00) - IDC	R\$400mil	R\$ 445.461	
VII	Índice de Cobertura das Contratações no Exercício - ICCE	100,0%	87,6%	
VIII	Índice de Contratações nos Municípios da Faixa de Fronteira - ICFF	17,5%	15,2%	
IX	Índice de Operações nos Municípios da Faixa de Fronteira - IOFF	17,5%	21,9%	
X	Índice de Contratações nos Municípios Goianos da RIDE - ICMGR	3,5%	6,1%	
XI	Índice de Operações nos Municípios Goianos da RIDE - IOMGR	3,5%	4,5%	
XII	Índice de Contratações com o Pronaf - ICPRONAF	5,0%	1,5%	
XIII	Índice de Operações com o Pronaf - IOPRONAF	30,0%	36,7%	
XIV	Índice de Contratações com o Setor Rural - ICSR	50,0%	65,8%	
XV	Índice de Operações com o Setor Rural - IOSR	50,0%	59,1%	
XVI	Índice de Contratações com o Setor Não Rural - ICSNR	50,0%	34,0%	
XVII	Índice de Operações com o Setor Não Rural - IOSNR	50,0%	36,8%	
XVIII	Índice de Contratações com Ciência, Tecnologia e Inovação - ICCTI	1,5%	0,03%	
XIX	Índice de Operações com Ciência, Tecnologia e Inovação - IOCTI	1,5%	0,02%	
XX	Índice de Contratações em Projetos de Infraestrutura - ICINFRA	menor 5%	0,6%	
XXI	Índice de Operações em Projetos de Infraestrutura - IOINFRA	menor 5%	0,1%	
XXII	Índice de Repasse para Outras Instituições Operadoras - IRIO	15,0%	5,2%	
2 - Indicadores Quantitativos de Avaliação da Gestão do Administrador do Fundo				
I	Índice de Aplicação - IA	90,00%	65,9%	
II	Índice de Inadimplência (até) - II	1,00%	0,2%	
III	Índice de Contratações por UF - ICUF	DF	10,00%	10,3%
		GO	33,00%	28,7%
		MS	24,00%	22,0%
		MT	33,00%	39,1%
IV	Índice de Fator de Localização Médio - IFLM	menor que 1,0	1,05	
V	Índice de Celeridade na Análise das Propostas - ICAP	35 dias	9 dias	

Obs.: Resolução Condell/Sudeco nº 117, de 8.12.2021

Indicadores por UF

1 - Indicadores Quantitativos de Avaliação da Política Pública de Desenvolvimento Regional	DF	GO	MS	MT	Atingido Região	Meta
I) ICMP = Índice de Contratações por Porte	67,24%	85,77%	69,35%	55,25%	68,33%	60,0%
II) ICNB = Índice de Contratações com Novos Beneficiários no Exercício	18,77%	22,83%	24,31%	18,64%	21,10%	20,0%
III) IONB = Índice de Operações com Novos Beneficiários no Exercício	34,72%	27,24%	31,61%	30,29%	30,26%	20,0%
IV) ICTM = Índice de Contratações por Tipologia dos Municípios	59,27%	31,11%	35,74%	70,42%	50,39%	51,0%
V) IOTM = Índice de Operações por Tipologia dos Municípios	55,20%	31,31%	45,61%	65,46%	48,76%	51,0%
VI) IDC = Índice de Desconcentração do Crédito (R\$ mil)	R\$ 558.270	R\$ 468.828	R\$ 296.024	R\$ 552.827	R\$ 445.461	R\$400mil
VII) ICCE = Índice de Cobertura das Contratações no Exercício	90,00%	78,34%	100,00%	94,32%	87,58%	100,00%
VIII) ICFF - Índice de Contratações nos Municípios da Faixa de Fronteira			43,84%	14,17%	15,17%	17,50%
IX) IOFF - Índice de Operações nos Municípios da Faixa de Fronteira			45,70%	21,64%	21,93%	17,50%
X) ICMGR - Índice de Contratações nos Municípios Goianos da RIDE	59,27%				6,07%	3,50%
XI) IOMGR - Índice de Operações nos Municípios Goianos da RIDE-DF	55,20%				4,51%	3,50%
XII) ICPRONAF - Índice de Contratações com o Pronaf	0,52%	0,00%	4,37%	1,24%	1,51%	5,00%
XIII) IOPRONAF - Índice de Operações com o Pronaf	27,67%	0,00%	65,06%	41,58%	36,71%	30,00%
XIV) ICSR - Índice de Contratações com o Setor Rural	44,64%	63,70%	64,02%	73,98%	65,84%	50,00%
XV) IOSR - Índice de Operações com o Setor Rural	38,88%	59,49%	55,32%	68,07%	59,13%	50,00%
XVI) ICSNR - Índice de Contratações com o Setor Não Rural	55,33%	36,29%	35,21%	26,01%	33,98%	50,00%
XVII) IOSNR - Índice de Operações com o Setor Não Rural	60,76%	40,39%	32,47%	31,92%	36,77%	50,00%
XVIII) ICCTI - Índice de Contratações com Ciência, Tecnologia e Inovação	0,00%	0,17%	0,00%	0,00%	0,03%	1,50%
XIX) IOCTI - Índice de Operações com Ciência, Tecnologia e Inovação	0,00%	0,08%	0,00%	0,00%	0,02%	1,50%
XX) ICINFRA - Índice de Contratações em Projetos de Infraestrutura	4,05%	0,79%	0,00%	0,00%	0,64%	menor 5%
XXI) IOINFRA - Índice de Operações em Projetos de Infraestrutura	1,04%	0,10%	0,00%	0,00%	0,11%	menor 5%
XXII) IRIO - Índice de Repasse para Outras Instituições Operadoras	4,76%	3,71%	8,54%	4,52%	5,20%	15,00%
2 - Indicadores Quantitativos de Avaliação da Gestão do Administrador do Fundo	DF	GO	MS	MT	Atingido Região	Meta
I) IA - Índice de Aplicação	69,1%	58,5%	61,7%	79,8%	65,9%	90,0%
II) II - Índice de Inadimplência	0,22%	0,21%	0,17%	0,26%	0,22%	1,0%
III) ICUF - Índice de Contratações por UF	10,25%	28,65%	21,98%	39,11%	100,0%	100,0%
IV) IFLM - Índice de Fator de Localização Médio	1,04	1,06	1,05	1,04	1,05	menor 1,0

Obs. Valores Nominais

Saldos de Financiamentos

Por Programa e Unidade Federativa

(R\$ mil)

PROGRAMAS	DF	GO	MS	MT	TOTAL
EMPRESARIAL	1.251.477	3.924.828	2.728.630	3.883.226	11.788.161
Industrial	109.020	928.237	441.903	735.373	2.214.533
Infraestrutura	83.861	482.280	315.397	595.047	1.476.585
Turismo	107.349	99.413	95.057	167.774	469.593
Com.e Serv./C,T & I	951.247	2.414.898	1.876.273	2.385.032	7.627.451
Crédito Emergencial MPE	0	0	0	0	0
RURAL	3.244.684	11.684.546	9.321.258	13.606.563	37.857.050
Pronaf RA	30.375	57.731	45.253	18.661	152.020
FCO Verde Conservação da Natureza	78.714	97.834	384.921	306.251	867.719
Pronaf Demais	56.815	625.040	197.364	1.102.915	1.982.134
Demais Rurais	3.078.781	10.903.941	8.693.720	12.178.735	34.855.177
Geração Energia Elétrica PF	267	1.072	21.437	511	23.287
Geração Energia Elétrica PF	267	1.072	21.437	511	23.287
Total Geral	4.496.428	15.610.446	12.071.325	17.490.300	49.668.498

Obs.: Posição em 29/02/2024

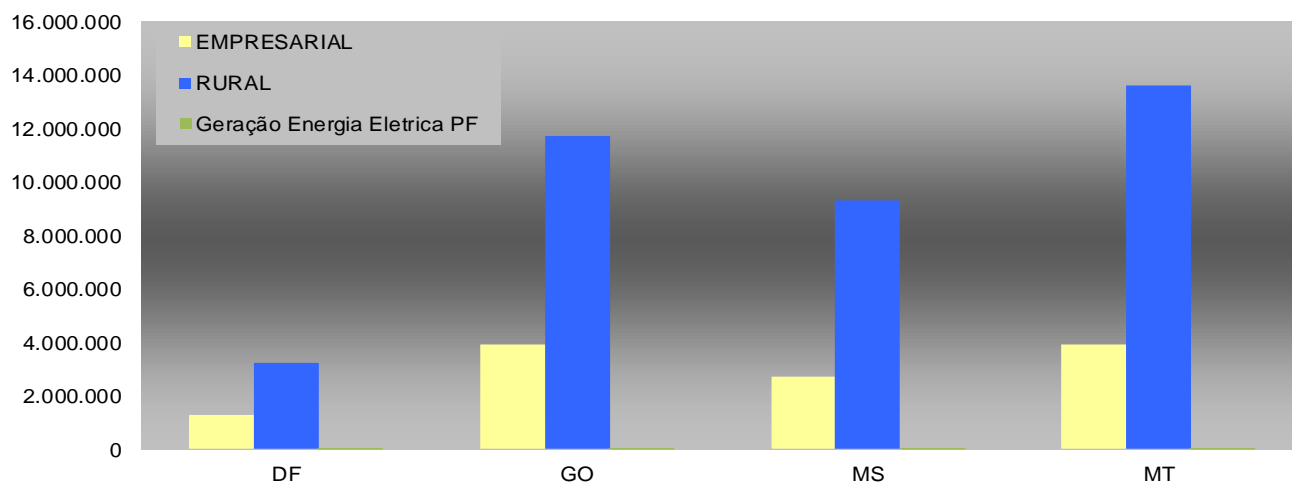

Saldos de Financiamentos

Por Porte e Programa, Porte UF

(R\$ mil)

PROGRAMAS	Grande	Médio/Grande	Médio	Peq-médio	Pequeno	Mini/Micro	EI	PF	TOTAL
EMPRESARIAL	1.675.096	251.857	2.497.042	2.166.733	5.133.265	59.083	5.086	0	11.788.161
Industrial	843.700	125.775	476.780	281.925	479.773	6.368	213	0	2.214.533
Infraestrutura	462.307	5.758	716.017	194.113	98.367	23	0	0	1.476.585
Turismo	44.587	0	116.239	128.918	178.740	995	114	0	469.593
Com.e Serv. C,T & I	324.502	120.324	1.188.006	1.561.776	4.376.385	51.697	4.759	0	7.627.451
Crédito Emergencial MPE	0	0	0	0	0	0	0	0	0
RURAL	989.035	259.021	6.111.463	11.504.165	17.263.625	1.729.741	0	0	37.857.050
Pronaf RA	0	0	0	0	151.353	666	0	0	152.020
FCO Verde Conservação da Natureza	2.922	67.461	345.475	292.881	156.521	2.460	0	0	867.719
Pronaf Demais	0	0	0	0	1.978.225	3.909	0	0	1.982.134
Demais Rurais	986.113	191.560	5.765.989	11.211.284	14.977.525	1.722.707	0	0	34.855.177
Geração Energia Elétrica PF	0	0	0	0	0	0	0	23.287	23.287
Geração Energia Elétrica PF	0	0	0	0	0	0	0	23.287	23.287
Total Geral	2.664.131	510.878	8.608.506	13.670.898	22.396.890	1.788.824	5.086	23.287	49.668.498

Obs.: Posição em 29/02/2024

(R\$ mil)

PORTE	DF	GO	MS	MT	REGIÃO
Grande	179.975	808.348	762.023	913.785	2.664.131
Médio/Grande	82.022	111.993	135.514	181.349	510.878
Médio	1.117.759	1.738.276	2.058.047	3.694.423	8.608.506
Pequeno-médio	1.431.170	3.758.670	3.580.960	4.900.098	13.670.898
Pequeno	1.580.005	8.392.138	4.981.689	7.443.057	22.396.890
Mini/Micro	104.669	799.176	529.851	355.127	1.788.824
EI	560	772	1.804	1.950	5.086
Pessoa Física	267	1.072	21.437	511	23.287
Total	4.496.428	15.610.446	12.071.325	17.490.300	49.668.498

Obs.: Posição em 29/02/2024

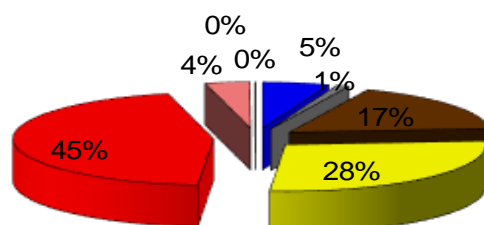

■ Grande ■ Médio/Grande ■ Médio ■ Pequeno-médio
■ Pequeno ■ Mini/Micro ■ EI ■ Pessoa Física

Saldos de Financiamentos

Por Risco de Crédito

(R\$ mil)

Risco	Vincendos	Com Parcelas Vencidas	TOTAL	% Vencidas
BB	49.355.818	110.903	49.466.720	0,2
FCO	170.774	30.196	200.971	15,0
Compartilhado (50% FCO - 50%BB)	752	19	771	2,4
Procera*	21	15	37	42,2
TOTAL	49.527.365	141.133	49.668.498	0,3

Obs.: Posição em 29/02/2024

* Operação de Reforma Agrária, contratada no âmbito do FCO/PAPRA.

Saldos de Financiamentos do Repasse

Por Instituição Operadora de Repasse e Programa

(R\$ mil)

PROGRAMAS	BRB	Sicredi	Bancoob	BRDE	GO Fomento	MT Fomento	Credicoamo	TOTAL
EMPRESARIAL	41.924	243.276	3.243	52.654	4.524	509	0	346.131
Industrial	0	59.596	110	15.678	1.836	42	0	77.261
Infraestrutura	6.882	0	0	21.869	0	0	0	28.751
Turismo	0	413	0	1.985	549	204	0	3.151
Com.e Serv. C, T & I	35.041	183.267	3.133	13.122	2.139	264	0	236.968
Crédito Emergencial MPE	0	0	0	0	0	0	0	0
RURAL	203.914	1.795.819	721.335	232.759	1.098	0	206.281	3.161.207
Pronaf RA	0	0	0	0	0	0	0	0
Pronaf Demais	0	0	0	0	0	0	0	0
Demais Rurais	203.914	1.795.819	721.335	232.759	1.098	0	206.281	3.161.207
Geração Energia Elétrica PF	0	0	0	0	0	0	0	0
Geração Energia Elétrica PF	0	0	0	0	0	0	0	0
Total Geral	245.838	2.039.095	724.579	285.414	5.622	509	206.281	3.507.338

Obs.: Posição em 29/02/2024

Saldos de Financiamentos – Inadimplência

Por Risco, UF e Programa.

(R\$ mil)

Risco	UF	Programa	Vincendas	Com Parcelas Vencidas	TOTAL	% Vencidas		
Risco 100% do BB	DF	Comércio e Serviços	946.904	4.343	951.247	0,5%		
		Desenvolvimento Industrial	108.533	487	109.020	0,4%		
		Desenvolvimento Rural	3.027.951	2.988	3.030.938	0,1%		
		Infraestrutura Econômica	83.851	10	83.861	0,0%		
		Irrigação e Drenagem	198	0	198	0,0%		
		PRONAF	54.610	1.811	56.421	3,2%		
		PRONATUREZA	23.150	210	23.360	0,9%		
		Rural - Custeio	206	0	206	0,0%		
		Crédito Emergencial MPE	0	0	0	0,0%		
		Turismo Regional	107.187	162	107.349	0,2%		
		Proaqua	0	0	0	0,0%		
		FCO Verde Conservação da Natureza	78.714	0	78.714	0,0%		
		Estocagem	14.585	0	14.585	0,0%		
		FCO Irrigação	6.449	0	6.449	0,0%		
		Geração Energia Elétrica PF	267	0	267	0,0%		
		GO	Turismo Regional	99.389	24	99.413	0,0%	
			Comércio e Serviços	2.409.648	5.250	2.414.898	0,2%	
			Desenvolvimento Industrial	927.989	248	928.237	0,0%	
			Desenvolvimento Rural	10.698.228	20.007	10.718.235	0,2%	
			Infraestrutura Econômica	586.204	35	586.238	0,0%	
	Irrigação e Drenagem		0	0	0	0,0%		
	Proaqua		52	0	52	0,0%		
	PRONAF		615.226	7.957	623.183	1,3%		
	PRONATUREZA		75.639	202	75.841	0,3%		
	FCO Verde Conservação da Natureza		97.834	0	97.834	0,0%		
	Estocagem		710	0	710	0,0%		
	FCO Irrigação		565	0	565	0,0%		
	Geração Energia Elétrica PF		1.072	0	1.072	0,0%		
	Crédito Emergencial MPE		0	0	0	0,0%		
	Rural - Custeio		0	92	92	100,0%		
	MS		Turismo Regional	94.987	70	95.057	0,1%	
			Comércio e Serviços	1.869.862	6.412	1.876.273	0,3%	
			Convir	8.472	0	8.472	0,0%	
			Desenvolvimento Industrial	440.638	465	441.103	0,1%	
			Desenvolvimento Rural	8.305.161	10.529	8.315.691	0,1%	
		Infraestrutura Econômica	396.936	0	396.936	0,0%		
		Irrigação e Drenagem	2.546	0	2.546	0,0%		
		Integr. Lavoura-Pecuária	0	0	0	0,0%		
		Proaqua	684	0	684	0,0%		
		Retenção de Matrizes	152	0	152	0,0%		
		PRONAF	192.425	3.695	196.120	1,9%		
		PRONATUREZA	229.160	386	229.545	0,2%		
		FCO Verde Conservação da Natureza	384.921	0	384.921	0,0%		
		Estocagem	18.997	0	18.997	0,0%		
		FCO Irrigação	31.429	0	31.429	0,0%		
		Geração Energia Elétrica PF	21.431	7	21.437	0,0%		
		Crédito Emergencial MPE	0	0	0	0,0%		
		Rural - Custeio	478	30	508	5,9%		
		MT	Turismo Regional	167.700	74	167.774	0,0%	
			Comércio e Serviços	2.377.506	7.526	2.385.032	0,3%	
	Desenvolvimento Industrial		735.076	297	735.373	0,0%		
	Desenvolvimento Rural		11.688.724	15.239	11.703.963	0,1%		
	Infraestrutura Econômica		673.849	140	673.989	0,0%		
	Integr. Lavoura-Pecuária		267	0	267	0,0%		
	Proaqua		0	0	0	0,0%		
	PRONAF		1.080.622	22.210	1.102.832	2,0%		
	PRONATUREZA		303.207	0	303.207	0,0%		
	Rural - Custeio		0	0	0	0,0%		
	FCO Verde Conservação da Natureza		306.251	0	306.251	0,0%		
	Estocagem		58.666	0	58.666	0,0%		
	FCO Irrigação		0	0	0	0,0%		
	Geração Energia Elétrica PF		511	0	511	0,0%		
	Crédito Emergencial MPE		0	0	0	0,0%		
	Rural - Custeio		0	0	0	0,0%		
	Risco 100% do FCO		DF	Comércio e Serviços	0	0	0	0,0%
				Desenvolvimento Rural	-45	3.011	2.966	101,5%
				PRONAF	369	25	394	6,4%
				PRONAF RA	30.044	330	30.375	1,1%
		GO	Comércio e Serviços	0	0	0	0,0%	
			Desenvolvimento Industrial	2.572	940	3.512	26,8%	
			Desenvolvimento Rural	343	-9	334	-2,8%	
			PRONAF	1.689	168	1.857	9,0%	
		MS	PRONAF RA	56.881	849	57.731	1,5%	
			Comércio e Serviços	0	0	0	0,0%	
			Desenvolvimento Industrial	3.237	420	3.657	11,5%	
			Desenvolvimento Rural	1.285	0	1.285	0,0%	
		MT	PRONAF	1.114	112	1.226	9,1%	
			PRONAF RA	44.466	787	45.253	1,7%	
			Comércio e Serviços	0	0	0	0,0%	
			Desenvolvimento Rural	10.485	23.152	33.637	68,8%	
		Risco Compartilhado	DF	PRONAF	83	0	83	0,0%
				PRONAF RA	18.250	411	18.661	2,2%
			GO	Desenvolvimento Rural	77	0	77	0,0%
				Desenvolvimento Rural	643	0	643	0,0%
	MS		Turismo Regional	0	0	0	0,0%	
			PRONAF	0	19	19	100,0%	
	MT		Desenvolvimento Rural	32	0	32	0,0%	
			Desenvolvimento Rural	0	0	0	0,0%	
	Risco PROCERA		DF	PAPRA	1	0	1	0,0%
			MS	PAPRA	13	2	15	13,0%
		MT	PAPRA	7	14	21	65,1%	
	TOTAL			49.527.365	141.133	49.668.498	0,3%	

Saldos de Financiamentos - Inadimplência

Por UF

(R\$ mil)

UF	OPERAÇÕES		TOTAL	% Vencidas
	VINCENDAS	COM PARCELAS VENCIDAS		
DF	4.483.051	13.377	4.496.428	0,3
GO	15.574.683	35.762	15.610.446	0,2
MS	12.048.394	22.931	12.071.325	0,2
MT	17.421.237	69.063	17.490.300	0,4
TOTAL	49.527.365	141.133	49.668.498	0,3

Obs.: Posição em 29/02/2024

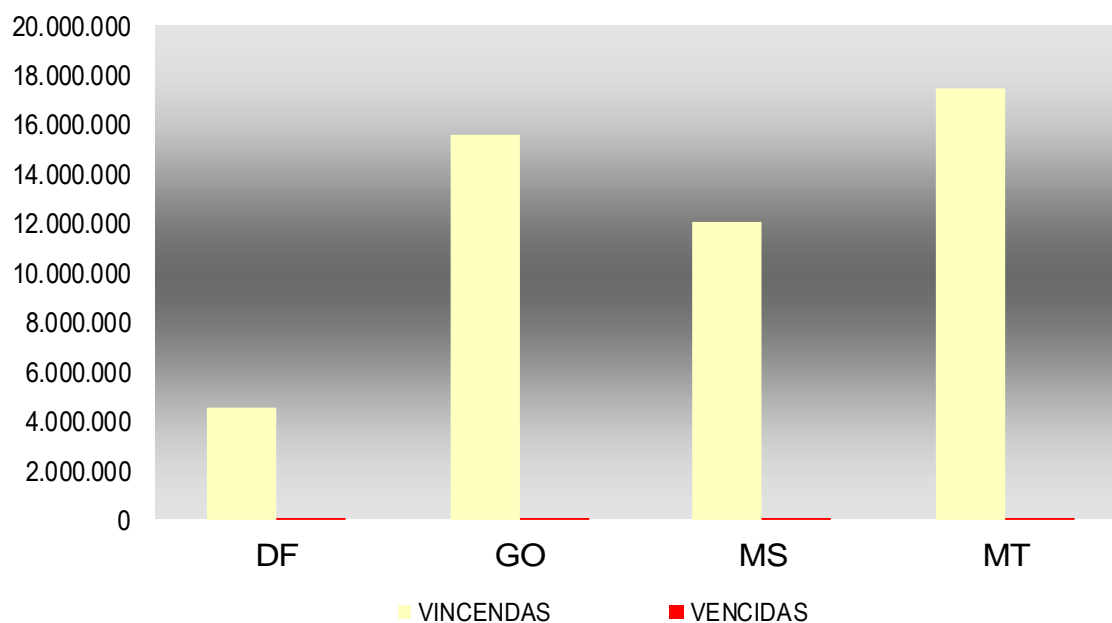

Geração ou Manutenção de Empregos

Empregos Gerados ou Mantidos

(Quantidade)

Programas	Empregos Gerados	DF	GO	MS	MT	TOTAL
EMPRESARIAL						
Industrial	Diretos	1.399	2.374	1.323	1.295	6.391
	Indiretos	2.532	4.302	2.407	2.353	11.594
Infraestrutura	Diretos	74	114	0	0	188
	Indiretos	59	90	0	0	149
Comércio Serviços e C, T & I	Diretos	1.976	3.729	3.214	4.175	13.094
	Indiretos	3.550	6.733	5.845	7.491	23.619
Turismo	Diretos	20	478	92	419	1.009
	Indiretos	15	344	68	305	732
Empresarial - Repasse	Diretos	83	116	61	116	376
	Indiretos	28	117	65	112	322
Total Empresarial	Diretos	3.552	6.811	4.690	6.005	21.058
	Indiretos	6.184	11.586	8.385	10.261	36.416
Geração Energia Elétrica PF						
Geração Energia Elétrica PF	Diretos	1	1	142	0	144
	Indiretos	1	1	142	0	144
Geração Energia Elétrica PF- Repasse	Diretos	0	0	0	0	0
	Indiretos	0	0	0	0	0
Total Geração Energia	Diretos	1	1	142	0	144
	Indiretos	1	1	142	0	144
RURAL						
Desenv. Rural	Diretos	2.414	11.052	4.889	7.352	25.707
	Indiretos	4.210	19.416	8.501	12.903	45.030
FCO Verde - Cons.Natureza	Diretos	0	0	0	0	0
	Indiretos	0	0	0	0	0
FCO Verde - ILPF	Diretos	0	0	0	0	0
	Indiretos	0	0	0	0	0
Estocagem	Diretos	0	1	2	5	8
	Indiretos	0	1	2	5	8
FCO Irrigação	Diretos	2	1	3	0	6
	Indiretos	2	1	3	0	6
PRONAF						
PRONAF	Diretos	31	0	657	341	1.029
	Indiretos	43	0	1.081	613	1.737
Pronaf-RA	Diretos	0	0	0	0	0
	Indiretos	0	0	0	0	0
Rural - Repasse	Diretos	9	52	123	91	275
	Indiretos	18	56	123	65	262
Total Rural	Diretos	2.456	11.106	5.674	7.789	27.025
	Indiretos	4.273	19.474	9.710	13.586	47.043
TOTAL Geral	Diretos	6.009	17.918	10.506	13.794	48.227
	Indiretos	10.458	31.061	18.237	23.847	83.603
		16.467	48.979	28.743	37.641	131.830



PARTE II
Números de 1989 a 2024

Recursos

Transferências do Tesouro Nacional - 1989 a 2024

(R\$ mil)

ANO	Valor Atualizado
1989	82.179
1990	389.055
1991	365.213
1992	337.063
1993	410.366
1994	402.137
1995	457.580
1996	433.690
1997	447.525
1998	454.877
1999	469.033
2000	523.512
2001	632.257
2002	726.777
2003	737.092
2004	864.342
2005	980.094
2006	1.058.313
2007	1.203.685
2008	1.453.939
2009	1.349.336
2010	1.512.920
2011	1.806.190
2012	1.844.611
2013	1.986.739
2014	2.150.031
2015	2.235.638
2016	2.490.006
2017	2.342.935
2018	2.495.283
2019	2.719.185
2020	2.596.125
2021	3.162.228
2022	4.633.072
2023	4.512.155
2024	1.052.429
TOTAL	51.317.611

Nota: Valores atualizados pela TR, posição em 29/02/2024

Contratações

Por Programa e Unidade Federativa – 1989 a 2024

(R\$ mil)

PROGRAMAS	DF		GO		MS		MT		TOTAL	
	Qtde.	Valor	Qtde.	Valor	Qtde.	Valor	Qtde.	Valor	Qtde.	Valor
EMPRESARIAL	37.283	6.954.227	72.405	15.459.835	52.097	9.666.841	54.161	12.638.705	215.946	44.719.607
Industrial	4.896	1.238.888	17.985	6.078.142	8.124	2.967.669	10.007	3.313.218	41.012	13.597.917
Infraestrutura	89	524.242	465	1.263.146	326	740.147	381	1.872.171	1.261	4.399.706
Turismo	2.497	504.479	2.706	589.572	2.911	430.953	2.353	578.837	10.467	2.103.840
Com.Serv. e C.T&I	29.375	4.652.505	49.993	7.431.502	40.131	5.480.585	40.986	6.839.311	160.485	24.403.903
Crédito Emergencial MPE	426	34.113	1.256	97.472	605	47.487	434	35.168	2.721	214.241
Empresarial - Repasse	505	163.952	361	104.135	586	177.811	1.091	217.679	2.543	663.577
RURAL	17.758	4.682.985	125.455	23.768.976	99.196	18.393.008	93.676	22.440.828	336.085	69.285.797
Desenv. Rural	13.242	4.491.527	116.799	23.252.222	57.279	16.640.988	57.440	20.728.487	244.760	65.113.224
ABC-Cons.Natureza	277	68.187	889	291.465	776	989.718	542	754.587	2.484	2.103.957
ABC-ILPF	0	0	0	0	0	0	0	0	0	0
Retenção matrizes	0	0	3	198	1.070	194.349	303	80.142	1.376	274.688
FCO Verde Conservação da Natureza	67	79.106	143	95.646	392	383.593	256	314.179	858	872.526
PAPRA	4.149	16.007	7.374	35.333	39.633	119.656	34.858	161.873	86.014	332.869
Estocagem	19	21.873	246	93.314	31	33.263	277	401.560	573	550.011
FCO Irrigação	4	6.284	1	797	15	31.441	0	0	20	38.522
PRONAF	18.439	344.004	281.793	5.348.788	97.959	1.811.684	198.330	5.463.859	596.521	12.968.335
PRONAF	15.037	287.333	261.266	5.128.655	65.777	1.450.464	134.339	4.830.808	476.419	11.697.260
PRONAF-RA	3.402	56.671	20.527	220.133	32.182	361.220	63.991	633.051	120.102	1.271.076
Rural - Repasse	756	447.905	2.882	882.271	2.537	1.319.364	4.198	1.632.973	10.373	4.282.512
Geração Energia Elétrica PF	8	332	36	1.308	1.014	23.221	18	662	1.076	25.524
Geração Energia Elétrica PF	8	332	36	1.308	1.014	23.221	18	662	1.076	25.524
Total Geral	74.749	12.593.405	482.932	45.565.312	253.389	31.391.929	351.474	42.394.706	1.162.544	131.945.353

Obs.: valores atualizados pela TR, posição 29/02/2024

Contratações

Programa e Porte - 1989 a 2024

(R\$ mil)

PROGRAMAS	Grande		Médio/Grande		Médio		Pequeno-médio		Pequeno	
	Qtde.	Valor	Qtde.	Valor	Qtde.	Valor	Qtde.	Valor	Qtde.	Valor
EMPRESARIAL	2.535	11.732.057	123	358.195	12.164	7.654.784	17.372	5.518.588	162.824	18.447.430
Industrial	1.412	6.974.553	40	165.055	4.728	2.306.709	3.866	998.301	27.362	2.907.289
Infraestrutura	125	2.563.266	5	11.439	133	1.257.661	116	275.506	493	253.235
Turismo	26	195.314	0	0	279	451.891	719	340.134	8.458	1.051.946
Com.Serv. e C,T&I	971	1.998.820	78	181.700	6.936	3.629.621	12.274	3.865.651	124.332	14.069.835
Crédito Emergencial MPE	1	104	0	0	88	8.901	397	38.995	2.179	165.126
Empr.-Repassé	3	20.459	2	975	9	9.204	138	71.270	1.887	473.220
RURAL	14.386	7.955.761	93	264.323	52.725	14.381.436	21.503	16.079.174	110.666	24.399.854
Desenv. Rural	13.843	7.122.434	68	195.164	50.851	12.933.694	20.751	15.158.750	101.713	23.862.776
ABC-Cons.Natureza	193	438.246	0	0	682	805.391	376	560.026	783	254.279
ABC-ILPF	0	0	0	0	0	0	0	0	0	0
Retenção matrizes	143	44.055	0	0	610	87.871	49	39.270	461	91.731
FCO Verde Conservação da Natureza	2	2.780	25	69.158	227	352.238	313	294.146	279	151.571
PAPRA	0	0	0	0	5	22	0	0	7.409	28.523
Estocagem	205	348.246	0	0	343	181.611	8	19.075	15	1.047
FCO Irrigação	0	0	0	0	7	20.611	6	7.906	6	9.927
PRONAF	0	0	0	0	365	4.288	0	0	195.689	8.585.105
PRONAF	0	0	0	0	330	3.250	0	0	179.141	8.239.909
PRONAF-RA	0	0	0	0	35	1.038	0	0	16.548	345.197
Rural - Repassé	15	40.900	8	9.211	535	465.605	2.051	1.178.710	6.085	2.239.320
Geração Energia Elétrica PF	0	0	0	0	0	0	0	0	0	0
Geração Energia Elétrica PF	0	0	0	0	0	0	0	0	0	0
Total Geral	16.939	19.749.178	226	632.704	65.798	22.515.316	41.064	22.847.742	477.151	54.144.929
PROGRAMAS	Mini/Micro		EI		PF		TOTAL			
	Qtde.	Valor	Qtde.	Valor	Qtde.	Valor	Qtde.	Valor		
EMPRESARIAL	20.420	999.582	508	8.971	0	0	215.946	44.719.607		
Industrial	3.525	245.497	79	513	0	0	41.012	13.597.917		
Infraestrutura	389	38.599	0	0	0	0	1.261	4.399.706		
Turismo	958	63.457	27	1.098	0	0	10.467	2.103.840		
Com.Serv. e C,T&I	15.499	650.955	395	7.320	0	0	160.485	24.403.903		
Crédito Emergencial MPE	49	1.074	7	40	0	0	2.721	214.241		
Empr.-Repassé	464	84.542	40	3.908	0	0	2.543	663.577		
RURAL	136.712	6.205.249	0	0	0	0	336.085	69.285.797		
Desenv. Rural	57.534	5.840.406	0	0	0	0	244.760	65.113.224		
ABC-Cons.Natureza	450	46.015	0	0	0	0	2.484	2.103.957		
ABC-ILPF	0	0	0	0	0	0	0	0		
Retenção matrizes	113	11.762	0	0	0	0	1.376	274.688		
FCO Verde Conservação da Natureza	12	2.632	0	0	0	0	858	872.526		
PAPRA	78.600	304.324	0	0	0	0	86.014	332.869		
Estocagem	2	33	0	0	0	0	573	550.011		
FCO Irrigação	1	78	0	0	0	0	20	38.522		
PRONAF	400.467	4.378.942	0	0	0	0	596.521	12.968.335		
PRONAF	296.948	3.454.101	0	0	0	0	476.419	11.697.260		
PRONAF-RA	103.519	924.841	0	0	0	0	120.102	1.271.076		
Rural - Repassé	1.679	348.766	0	0	0	0	10.373	4.282.512		
Geração Energia Elétrica PF	0	0	0	0	1.076	25.524	1.076	25.524		
Geração Energia Elétrica PF	0	0	0	0	1.076	25.524	1.076	25.524		
Total Geral	559.742	12.017.081	548	12.878	1.076	25.524	1.162.544	131.945.353		

Obs.: valores atualizados pela TR, posição 29/02/2024

Contratações

Por Porte e Unidade Federativa - 1989 a 2024

(R\$ mi)

PORTE	DF		GO		MS		MT		REGIÃO	
	Qtde.	Valor	Qtde.	Valor	Qtde.	Valor	Qtde.	Valor	Qtde.	Valor
Grande	1.063	1.753.111	5.355	6.411.136	4.923	5.318.771	5.598	6.266.160	16.939	19.749.178
Medio/Grande	34	110.892	78	149.111	40	152.985	74	219.717	226	632.704
Médio	4.572	2.446.373	27.413	6.676.635	16.423	5.295.842	17.390	8.096.465	65.798	22.515.316
Pequeno	41.858	5.159.628	189.695	20.124.276	103.600	11.992.302	141.998	16.868.723	477.151	54.144.929
Pequeno-médio	5.748	2.540.769	14.057	6.533.435	10.798	6.202.910	10.461	7.570.628	41.064	22.847.742
Mini/Micro	21.389	579.317	246.207	5.667.040	116.306	2.401.400	175.840	3.369.325	559.742	12.017.081
EI	77	2.983	91	2.370	285	4.498	95	3.027	548	12.878
Pessoa Física	8	332	36	1.308	1.014	23.221	18	662	1.076	25.524
Total	74.749	12.593.405	482.932	45.565.312	253.389	31.391.929	351.474	42.394.706	1.162.544	131.945.353

Obs.: Valores atualizados pela TR, posição 29/02/2024

Geração ou Manutenção de Empregos

Empregos Gerados ou Mantidos - 1989 a 2024

(quantidade)

PROGRAMAS	DF	GO	MS	MT	REGIÃO
EMPRESARIAL	536.041	1.314.220	789.561	1.017.858	3.657.680
Industrial	131.371	648.621	296.991	371.714	1.448.697
Infraestrutura	19.699	49.153	32.776	72.678	174.306
Turismo	36.001	39.238	31.890	40.623	147.752
Comercio Serviços e C, T & I	348.970	577.208	427.904	532.843	1.886.925
Empresarial - Repasse	3.926	4.678	10.971	11.022	30.597
RURAL	542.764	3.396.647	2.383.591	3.566.942	9.889.944
Desenvolvimento Rural	438.375	2.336.698	1.645.370	2.114.087	6.534.530
ABC - Conserv.Natureza	7.176	31.175	105.464	81.249	225.064
ABC - ILPF	0	0	0	0	0
Retenção de matrizes plan.pant.	0	10	16.377	4.984	21.371
Estocagem	32	204	34	306	576
FCO Irrigação	8	2	30	0	40
PAPRA	3.228	9.119	56.522	39.140	108.009
PRONAF	43.602	838.263	265.650	853.101	2.000.616
PRONAF-RA	50.343	181.176	294.144	474.075	999.738
Rural - Repasse	3.520	8.691	41.647	46.796	100.654
Geração Energia Elétrica PF	16	72	2.028	36	2.152
Geração Energia Elétrica PF	16	72	2.028	36	2.152
TOTAL	1.086.267	4.724.308	3.227.798	4.642.654	13.681.027