

ADMINISTRADORES

**Ministério da Integração Nacional
Conselho Deliberativo – CONDEL/FCO
Banco do Brasil S.A.**

FCO

Fundo Constitucional de Financiamento do Centro-Oeste

**Informações Gerenciais
Janeiro a Dezembro 2006**

ÍNDICE

	Página
PARTE I - Números de 2006	3
Recursos	4
Transferências do Tesouro Nacional.....	4
Programação Orçamentária	5
Distribuição dos Recursos Ingressados	5
Execução Orçamentária	6
Movimentação de Recursos no Exercício	6
Contratações	7
Por Programa e Unidade Federativa.....	7
Contratações	8
Por Porte e Unidade Federativa.....	8
Programa e Porte	9
UF Mês a Mês	10
Programa Mês a Mês – Empresarial.....	11
Programa Mês a Mês – Rural	12
UF Mês a Mês – Empresarial	13
UF Mês a Mês – Rural	14
Comparativo Mês a Mês	15
Por Município	16
Saldos de Financiamentos	17
Por Programa e Unidade Federativa.....	17
Por Porte e Programa, Porte UF.....	18
Por Risco Operacional	19
Saldos de Financiamentos - Inadimplência	20
Por Programa	20
Geração de Empregos	21
Empregos Gerados	21
PARTE II - Números de 1989 a 2006	22
Recursos	23
Transferências do Tesouro Nacional - 1989 a 2006.....	23
Contratações	24
Por Programa e Unidade Federativa – 1989 a 2006.....	24
Programa e Porte - 1989 a 2006.....	25
Por Porte e Unidade Federativa - 1989 a 2006	26
Geração de Empregos	27
Empregos Gerados - 1989 a 2006	27

PARTE I - Números de 2006

Recursos

Transferências do Tesouro Nacional

(R\$ mil)

Mês	Previsto ⁽¹⁾	Realizado		
	Valor Nominal	Valor Nominal	Valor Atualizado ⁽²⁾	(%)
Janeiro	64.833	70.687	72.006	109,0
Fevereiro	65.941	75.740	77.065	114,9
Março	71.752	79.729	80.991	111,1
Abril	75.047	63.833	64.757	85,1
Mai	84.707	98.532	99.811	116,3
Junho	82.068	70.137	70.901	85,5
Julho	67.391	86.622	87.396	128,5
Agosto	69.335	74.954	75.436	108,1
Setembro	64.467	51.328	51.600	79,6
Outubro	66.178	81.420	81.733	123,0
Novembro	68.888	77.726	77.898	112,8
Dezembro	77.396	94.521	94.558	122,1
TOTAL	858.001	925.228	934.151	107,8

(1) Projeção da STN para o exercício de 2006

(2) Valores atualizados pela TR, posição em 31/12/2006

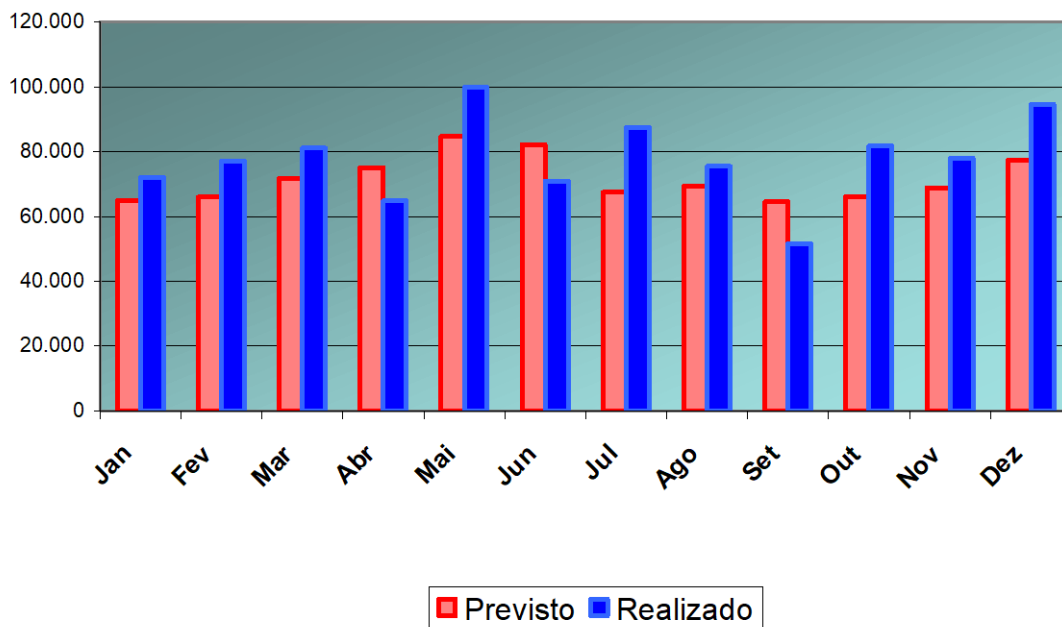

Programação Orçamentária

Distribuição dos Recursos Ingressados

(R\$ mil)

Programas	DF		GO		MS		MT		Região	
	Valor	%	Valor	%	Valor	%	Valor	%	Valor	%
Recursos Distribuídos ⁽¹⁾	158.214	17,10	241.485	26,10	191.522	20,70	241.485	26,10	832.705	90,00
FCO Rural ⁽²⁾	63.286	6,84	144.891	15,66	95.761	10,35	144.891	15,66	448.828	48,51
FCO Empresarial ⁽³⁾	94.928	10,26	96.594	10,44	95.761	10,35	96.594	10,44	383.877	41,49
Recursos a Distribuir ⁽⁴⁾	---	---	---	---	---	---	---	---	92.523	10,0
PRONAF-Reforma Agrária	---	---	---	---	---	---	---	---	92.523	10,00
TOTAL	---	---	---	---	---	---	---	---	925.228	100,00

(1) Recursos Distribuídos:

a) Os recursos previstos para o FCO Rural e FCO Empresarial poderão ser remanejados no âmbito da Unidade Federativa, de acordo com a demanda que efetivamente se verificar, por solicitação dos Estados e Anuência da Secretaria Executiva do CONDEL/FCO. O Banco do Brasil e o Ministério da Integração Nacional manterão atualizada a Programação Anual disponibilizada em seus sites.

b) Os recursos distribuídos para o Distrito Federal serão aplicados na Região Integrada de Desenvolvimento do Distrito Federal e Entorno – RIDE (exceto nos municípios localizados no Estado de Minas Gerais).

(2) FCO Rural : em cada Unidade Federativa, os recursos serão distribuídos no âmbito dos Programas de Desenvolvimento Rural, de Integração Rural, Pronatureza, de Retenção de Matrizes na Planície Pantaneira, Pronaf, Pescart e Proaqüa.

(3) FCO Empresarial : em cada Unidade Federativa, os recursos serão direcionados aos Programas de Desenvolvimento Industrial, de Infra-Estrutura Econômica, de Turismo Regional, de Desenvolvimento dos Setores Comercial e de Serviços.

(4) Recursos a distribuir: referem-se aos recursos reservados por Lei ao PRONAF - Reforma Agrária, que serão destinados às Unidades Federativas conforme a demanda apresentada no Programa.

Execução Orçamentária

Movimentação de Recursos no Exercício

							Em R\$
1. RECURSOS - ORIGEM							2.555.323.406
1.1 Disponibilidade Financeira - Sobre de 31.12.2005							670.107.747
1.2 Transferências do Tesouro Nacional no Exercício							925.228.240
1.3 Resultado Parcial do Exercício							281.146.553
1.4 Retorno de Financiamentos							678.840.866
	PRONAF-RA	DF	GO	MT	MS	TOTAL	
2. RECURSOS DISTRIBUÍDOS							2.555.323.406
2.1 FCO Rural	255.532.341	436.960.302	666.939.410	666.939.410	528.951.943	2.555.323.406	
2.2 FCO Rural Reforma Agrária	255.532.341	174.784.121	400.163.645	400.163.645	264.475.972	1.239.587.383	
2.3 FCO Empresarial		262.176.181	266.775.765	266.775.765	264.475.971	1.060.203.682	
3. RECURSOS UTILIZADOS							1.494.530.343
3.1 FCO Rural	111.106.801	186.218.551	464.525.826	436.883.592	295.795.573	1.494.530.343	
3.2 FCO Rural Reforma Agrária	111.106.801	98.771.845	327.008.866	249.757.779	190.983.766	866.522.255	
3.3 FCO Empresarial		87.446.706	137.516.960	187.125.813	104.811.807	516.901.287	
4. RECURSOS FINANCEIROS DISPONÍVEIS POR PROGRAMA (2 - 3)							1.060.793.063
4.1 FCO Rural	144.425.540	250.741.751	202.413.584	230.055.818	233.156.370	1.060.793.063	
4.2 FCO Rural Reforma Agrária	144.425.540	76.012.276	73.154.779	150.405.866	73.492.206	373.065.128	
4.3 FCO Empresarial		174.729.475	129.258.805	79.649.952	159.664.164	543.302.395	

Posição: 31.12.2006

Contratações

Por Programa e Unidade Federativa

PROGRAMAS	DF		GO		MS		MT		TOTAL	
	Qtde.	Valor	Qtde.	Valor	Qtde.	Valor	Qtde.	Valor	Qtde.	Valor
	(R\$ mil)									
EMPRESARIAL	792	116.539	877	179.824	364	79.807	421	115.015	2.454	491.186
Industrial	55	18.768	168	111.515	51	46.638	52	63.643	326	240.565
Infra-estrutura	4	30.153	2	425	2	4.131	2	12.232	10	46.940
Turismo	9	369	17	2.154	5	1.303	9	2.443	40	6.268
Comércio e Serviço	724	67.250	690	65.730	306	27.735	358	36.698	2.078	197.413
RURAL	1.680	41.876	29.543	455.764	4.199	177.204	14.094	278.319	49.516	953.164
Rural/Integração	204	29.168	3.007	269.284	987	147.635	1.373	134.749	5.571	580.836
PRONAF	1.324	9.651	25.046	168.237	2.965	18.541	6.609	51.110	35.944	247.539
PRONAF-RA	126	1.361	1.397	14.884	221	2.742	6.041	81.965	7.785	100.952
Pronatureza	14	1.235	24	1.474	11	2.365	5	474	54	5.548
Custeio	12	460	67	1.711	14	532	55	4.321	148	7.025
Estocagem	0	0	2	174	1	5.390	11	5.700	14	11.264
Total Geral	2.472	158.416	30.420	635.588	4.563	257.011	14.515	393.335	51.970	1.444.350

Obs.: valores nominais

* Rural/Integração: inclui contratações dos programas de Retenção de fêmeas bovinas na planície pantaneira, Retenção de matrizes e crias de bovinos, ovinos, Destruição de soqueiras do algodão e Prevenção e Controle da ferrugem asiática da soja

PROGRAMAS	DF		GO		MS		MT		TOTAL	
	Qtde.	Valor	Qtde.	Valor	Qtde.	Valor	Qtde.	Valor	Qtde.	Valor
	(R\$ mil)									
Retenção de fêmeas bovinas na planície pantaneira	0	0	0	0	13	1.785	6	917	19	2.702
Retenção de matrizes e crias de bovinos e ovinos	0	0	0	0	360	35.292	0	0	360	35.292
Destruição de soqueiras do algodão	0	0	0	0	0	0	7	388	7	388
Prevenção e Controle da ferrugem asiática da soja	1	40	16	535	6	104	12	1.239	35	1.918
Total Geral	1	40	16	535	379	37.182	25	2.544	421	40.300

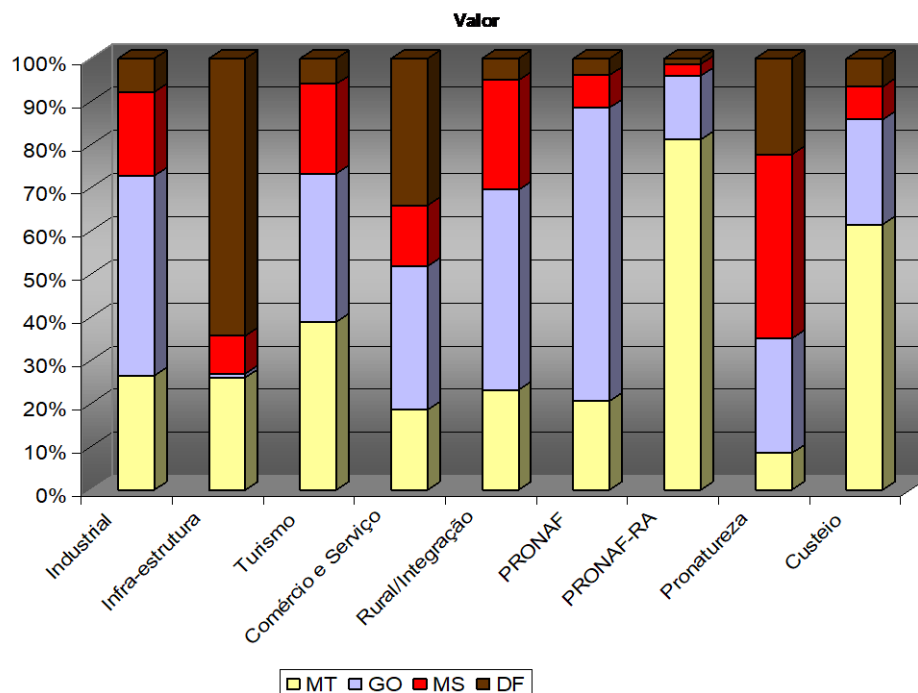

Contratações

Por Porte e Unidade Federativa

PORTE	R\$ mil											
	DF		GO		MS		MT		REGIÃO		%	
	Qtde.	Valor	Qtde.	Valor	Qtde.	Valor	Qtde.	Valor	Qtde.	Valor	Qtde.	Valor
Grande	37	71.150	134	163.747	136	122.385	114	93.046	421	450.328	0,8	31,2
Médio	128	39.283	917	154.293	552	68.678	396	90.364	1.993	352.618	3,8	24,4
Pequeno	500	26.430	4.630	131.202	673	35.580	2.017	71.103	7.820	264.314	15,0	18,3
Mini/Micro	1.807	21.554	24.739	186.346	3.202	30.368	11.988	138.822	41.736	377.090	80,3	26,1
Total	2.472	158.416	30.420	635.588	4.563	257.011	14.515	393.335	51.970	1.444.350	100,0	100,0

Obs.: Valores nominais

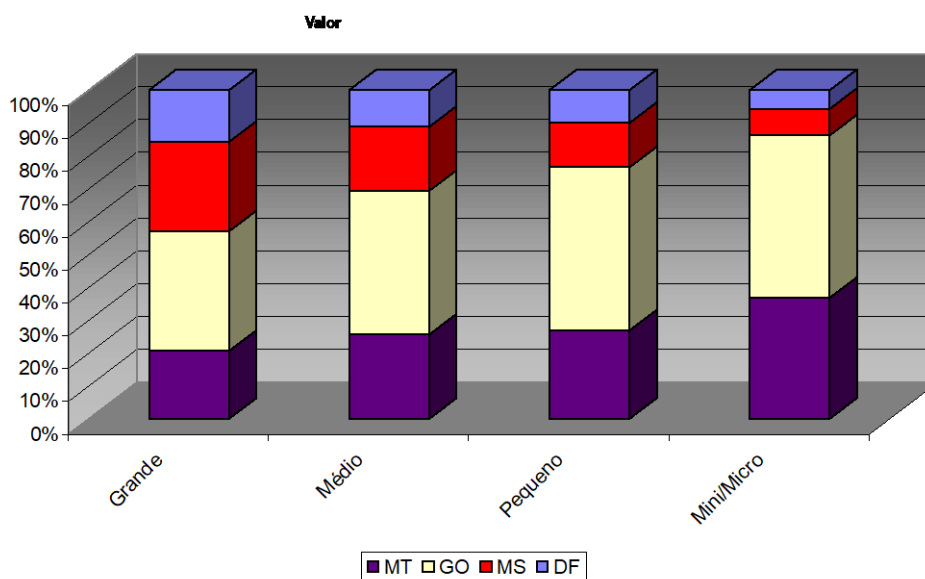

Contratações

Programa e Porte

PROGRAMAS	(R\$ mil)									
	Grande		Médio		Pequeno		Mini/Micro		TOTAL	
	Qtde.	Valor	Qtde.	Valor	Qtde.	Valor	Qtde.	Valor	Qtde.	Valor
EMPRESARIAL	67	247.592	156	82.097	856	99.218	1.375	62.279	2.454	491.186
Industrial	31	168.973	51	45.012	122	19.922	122	6.658	326	240.565
Infra-estrutura	5	42.302	1	82	3	4.181	1	375	10	46.940
Turismo	0	0	0	0	12	3.552	28	2.716	40	6.268
Comércio Serviços	31	36.317	104	37.002	719	71.564	1.224	52.530	2.078	197.413
RURAL	354	202.735	1.837	270.521	6.964	165.096	40.361	314.811	49.516	953.164
Rural/Integração	289	196.363	1.756	255.002	2.176	90.200	1.350	39.271	5.571	580.836
PRONAF	0	0	0	0	4.641	72.047	31.303	175.493	35.944	247.539
PRONAF-RA	0	0	2	34	92	1.249	7.691	99.669	7.785	100.952
Pronatureza	7	1.446	19	2.871	18	914	10	318	54	5.548
Custeio	57	4.781	47	1.495	37	686	7	62	148	7.025
Estocagem	1	145	13	11.119	0	0	0	0	14	11.264
Total Geral	421	450.328	1.993	352.618	7.820	264.314	41.736	377.090	51.970	1.444.350

Obs.: Total Geral inclui as operações contratadas com cooperativas, conforme quadro abaixo

PORTE	(R\$ mil)									
	DF		GO		MS		MT		TOTAL	
	Qtde.	Valor	Qtde.	Valor	Qtde.	Valor	Qtde.	Valor	Qtde.	Valor
Cooperativa Rural	0	0	0	0	1	4.242	0	0	1	4.242
Cooperativa Empresarial	0	0	1	4.288	1	40	2	525	4	4.853
Total	0	0	1	4.288	2	4.282	2	525	5	9.095

Obs.: Valores nominais

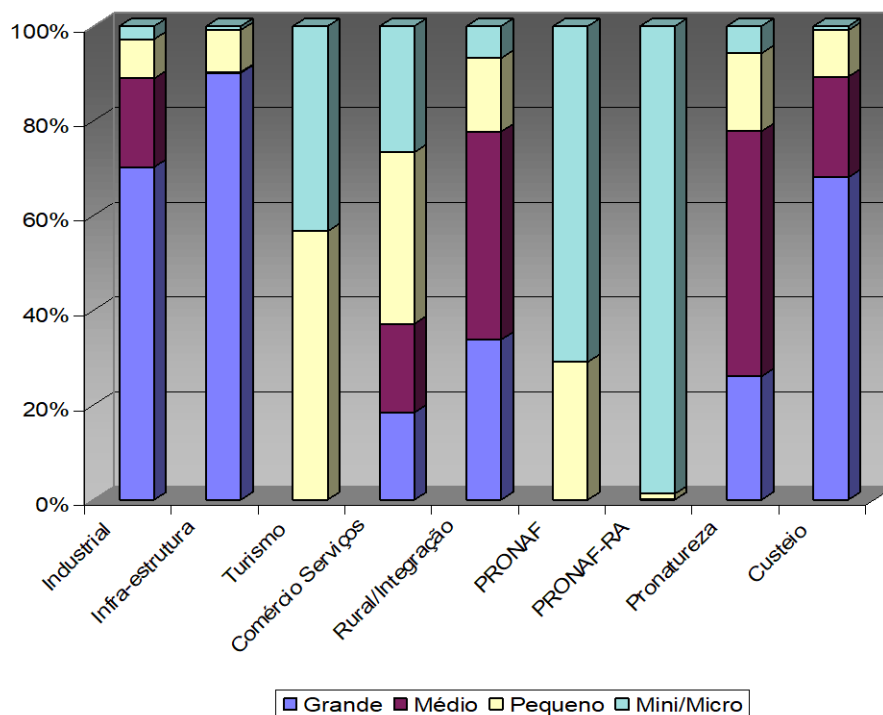

Contratações

UF Mês a Mês

Meses	DF		GO		MS		MT		TOTAL	
	Qtde.	Valor	Qtde.	Valor	Qtde.	Valor	Qtde.	Valor	Qtde.	Valor
	JAN	138	5.914	1.679	25.330	395	28.211	1.083	22.682	3.295
FEV	134	3.155	1.509	32.861	271	16.339	811	28.113	2.725	80.467
MAR	203	16.101	1.591	31.984	223	16.139	1.368	35.840	3.385	100.065
ABR	109	48.134	1.226	34.318	171	38.223	798	24.622	2.304	145.297
MAI	120	8.849	1.272	36.394	258	29.742	870	26.189	2.520	101.175
JUN	172	7.062	1.331	40.109	354	29.763	901	45.866	2.758	122.801
JUL	84	4.285	901	45.107	221	8.449	565	16.972	1.771	74.814
AGO	148	18.694	1.344	39.027	263	18.011	637	18.442	2.392	94.174
SET	173	13.150	2.716	90.302	352	9.251	851	43.925	4.092	156.628
OUT	314	10.145	4.379	54.301	502	14.152	2.187	49.742	7.382	128.340
NOV	473	12.395	6.616	59.461	788	36.280	2.037	37.027	9.914	145.163
DEZ	404	10.531	5.856	146.394	765	12.450	2.407	43.915	9.432	213.291
Total	2.472	158.416	30.420	635.588	4.563	257.011	14.515	393.335	51.970	1.444.350

Obs.: Valores nominais

Quantidade de Operações

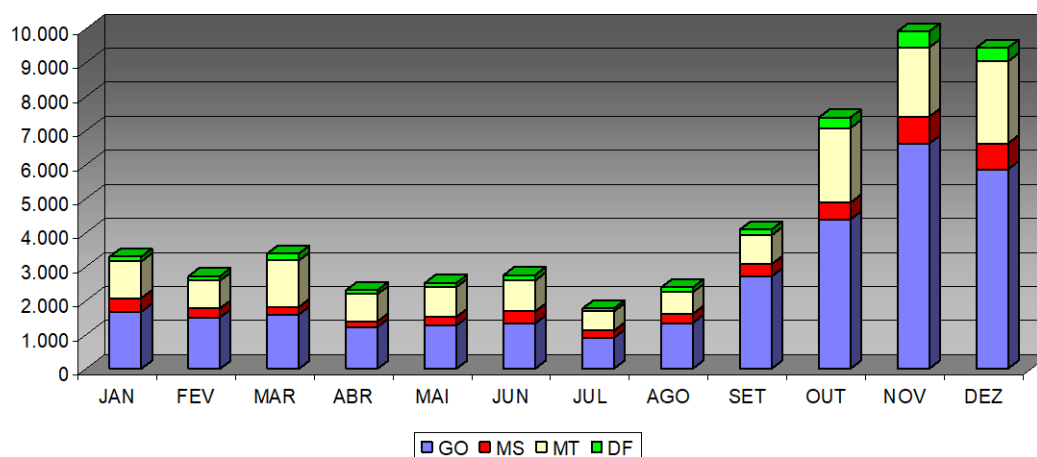

Contratações

Programa Mês a Mês – Empresarial

R\$(mil)

Empresarial										
Meses	Desen.Industrial		Infra-estrutura Econômica		Comércio e Serviços		Desen.Turismo Regional		Total Empresarial	
	Qtde.	Valor	Qtde.	Valor	Qtde.	Valor	Qtde.	Valor	Qtde.	Valor
JAN	15	1.097	1	2.587	130	6.311	3	881	149	10.876
FEV	23	8.214	0	0	139	9.212	4	120	166	17.546
MAR	30	15.036	0	0	179	15.235	0	0	209	30.271
ABR	25	16.332	1	30.000	166	28.770	5	869	197	75.971
MAI	32	17.213	1	88	168	11.007	6	1.066	207	29.374
JUN	31	26.898	1	50	200	21.442	1	270	233	48.660
JUL	34	12.691	0	0	155	9.957	4	423	193	23.072
AGO	34	14.626	1	375	181	24.512	1	807	217	40.319
SET	25	36.558	2	12.165	175	20.931	5	703	207	70.356
OUT	26	44.024	0	0	194	12.911	3	174	223	57.110
NOV	26	35.664	2	1.626	167	16.713	5	687	200	54.690
DEZ	25	12.213	1	50	224	20.412	3	268	253	32.942
Total	326	240.565	10	46.940	2.078	197.413	40	6.268	2.454	491.186

Obs.: Valores nominais

Quantidade de Operações

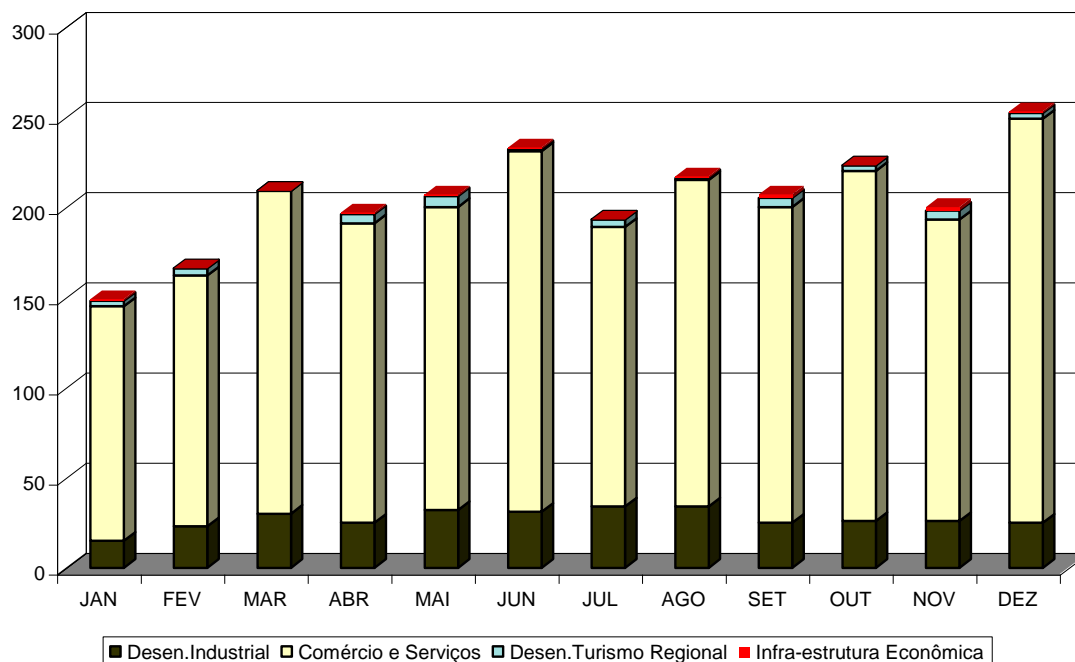

Contratações

Programa Mês a Mês – Rural

Rural														R\$(mil)	
Meses	Pronaf RA		Desen.Rural		Pronaf		Pronatureza		Estocagem		Custeio		Total Rural		
	Qtde.	Valor	Qtde.	Valor	Qtde.	Valor	Qtde.	Valor	Qtde.	Valor	Qtde.	Valor	Qtde.	Valor	
JAN	537	9.147	545	36.335	2.034	14.736	5	372	12	10.121	13	549	3.146	71.261	
FEV	541	9.031	467	39.162	1.489	11.836	3	174	0	0	59	2.718	2.559	62.922	
MAR	775	13.243	524	37.702	1.828	14.996	0	0	2	1.143	47	2.710	3.176	69.794	
ABR	438	7.477	392	49.527	1.261	11.229	6	567	0	0	10	526	2.107	69.326	
MAI	499	8.548	466	50.491	1.337	12.324	5	293	0	0	6	145	2.313	71.802	
JUN	617	10.355	483	49.846	1.420	13.736	3	182	0	0	2	22	2.525	74.141	
JUL	299	5.027	412	37.112	863	9.260	2	330	0	0	2	14	1.578	51.742	
AGO	242	4.195	463	36.507	1.461	12.450	4	442	0	0	5	261	2.175	53.855	
SET	408	6.930	430	57.971	3.044	21.179	3	192	0	0	0	0	3.885	86.272	
OUT	1.412	10.305	420	28.261	5.323	32.458	3	200	0	0	1	6	7.159	71.230	
NOV	818	7.461	406	34.526	8.479	46.876	10	1.584	0	0	1	26	9.714	90.473	
DEZ	1.199	9.233	563	123.395	7.405	46.461	10	1.212	0	0	2	46	9.179	180.348	
Total	7.785	100.952	5.571	580.836	35.944	247.539	54	5.548	14	11.264	148	7.025	49.516	953.164	

Obs.: Valores nominais

Quantidade de Operações

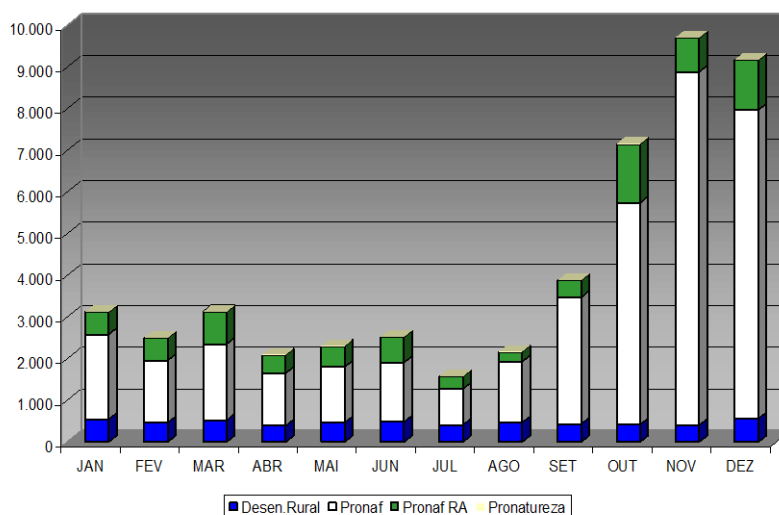

Contratações

UF Mês a Mês – Empresarial

(R\$mil)

Empresarial										
Meses	DF		GO		MS		MT		TOTAL	
	Qtde.	Valor	Qtde.	Valor	Qtde.	Valor	Qtde.	Valor	Qtde.	Valor
JAN	51	1.531	54	4.604	17	3.430	27	1.311	149	10.876
FEV	62	1.430	59	6.025	17	879	28	9.212	166	17.546
MAR	84	9.310	59	9.077	30	7.417	36	4.467	209	30.271
ABR	60	46.169	74	12.378	22	13.670	41	3.754	197	75.971
MAI	68	6.083	74	13.953	29	3.947	36	5.391	207	29.374
JUN	66	4.744	69	16.209	46	5.355	52	22.352	233	48.660
JUL	55	2.544	81	16.091	29	2.294	28	2.143	193	23.072
AGO	74	15.097	71	19.447	36	3.068	36	2.707	217	40.319
SET	71	11.327	74	36.767	27	2.426	35	19.836	207	70.356
OUT	64	5.198	89	15.697	38	7.631	32	28.585	223	57.110
NOV	64	5.975	77	12.654	31	26.295	28	9.766	200	54.690
DEZ	73	7.132	96	16.923	42	3.396	42	5.492	253	32.942
Total	792	116.539	877	179.824	364	79.807	421	115.015	2.454	491.186

Obs.: Valores nominais

Quantidade de Operações

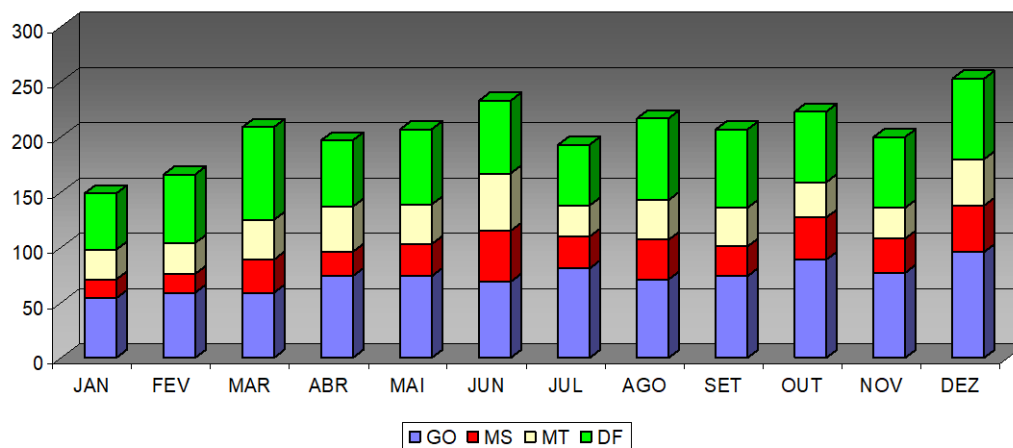

Contratações

UF Mês a Mês – Rural

(R\$mil)

Meses	Rural									
	DF		GO		MS		MT		TOTAL	
	Qtde.	Valor	Qtde.	Valor	Qtde.	Valor	Qtde.	Valor	Qtde.	Valor
JAN	87	4.382	1.625	20.726	378	24.781	1.056	21.371	3.146	71.261
FEV	72	1.726	1.450	26.836	254	15.460	783	18.900	2.559	62.922
MAR	119	6.791	1.532	22.908	193	8.722	1.332	31.373	3.176	69.794
ABR	49	1.965	1.152	21.940	149	24.553	757	20.868	2.107	69.326
MAI	52	2.767	1.198	22.441	229	25.795	834	20.799	2.313	71.802
JUN	106	2.318	1.262	23.900	308	24.408	849	23.515	2.525	74.141
JUL	29	1.741	820	29.017	192	6.155	537	14.829	1.578	51.742
AGO	74	3.597	1.273	19.580	227	14.944	601	15.735	2.175	53.855
SET	102	1.824	2.642	53.535	325	6.825	816	24.089	3.885	86.272
OUT	250	4.948	4.290	38.604	464	6.521	2.155	21.157	7.159	71.230
NOV	409	6.420	6.539	46.806	757	9.985	2.009	27.262	9.714	90.473
DEZ	331	3.399	5.760	129.471	723	9.055	2.365	38.423	9.179	180.348
Total	1.680	41.876	29.543	455.764	4.199	177.204	14.094	278.319	49.516	953.164

Obs.: Valores nominais

Quantidade de Operações

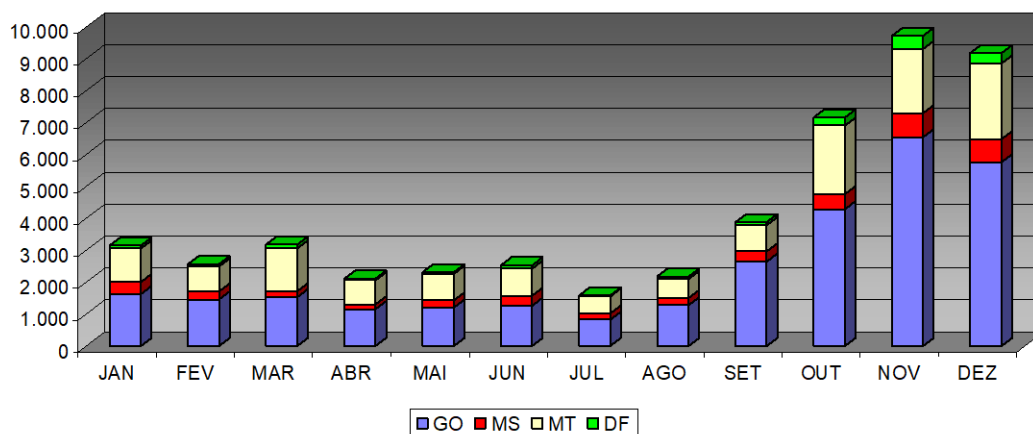

Contratações - Comparativo

Comparativo Mês a Mês

	2006			2005			Variação %	
	Quantidade	Valor	Valor Médio	Quantidade	Valor	Valor Médio	Quantidade	Valor
Janeiro	3.295	83.624	25	2.873	99.963	35	14,69%	-16,35%
Fevereiro	2.725	81.857	30	2.360	74.281	31	15,47%	10,20%
Março	3.385	101.716	30	2.350	76.744	33	44,04%	32,54%
Abril	2.304	147.368	64	1.663	91.201	55	38,54%	61,59%
Maiο	2.520	102.438	41	1.862	114.680	62	35,34%	-10,68%
Junho	2.758	124.093	45	3.092	121.850	39	-10,80%	1,84%
Julho	1.771	75.464	43	1.083	154.261	142	63,53%	-51,08%
Agosto	2.392	94.769	40	2.504	116.376	46	-4,47%	-18,57%
Setembro	4.092	157.374	38	4.530	112.788	25	-9,67%	39,53%
Outubro	7.382	125.679	17	6.939	116.852	17	6,38%	7,55%
Novembro	9.914	145.393	15	11.365	182.466	16	-12,77%	-20,32%
Dezembro	9.432	213.291	23	6.698	253.262	38	40,82%	-15,78%
TOTAL	51.970	1.453.066	28	47.319	1.514.725	32	9,83%	-4,07%

Obs.: valores atualizados pela TR, posição 31/12/2006

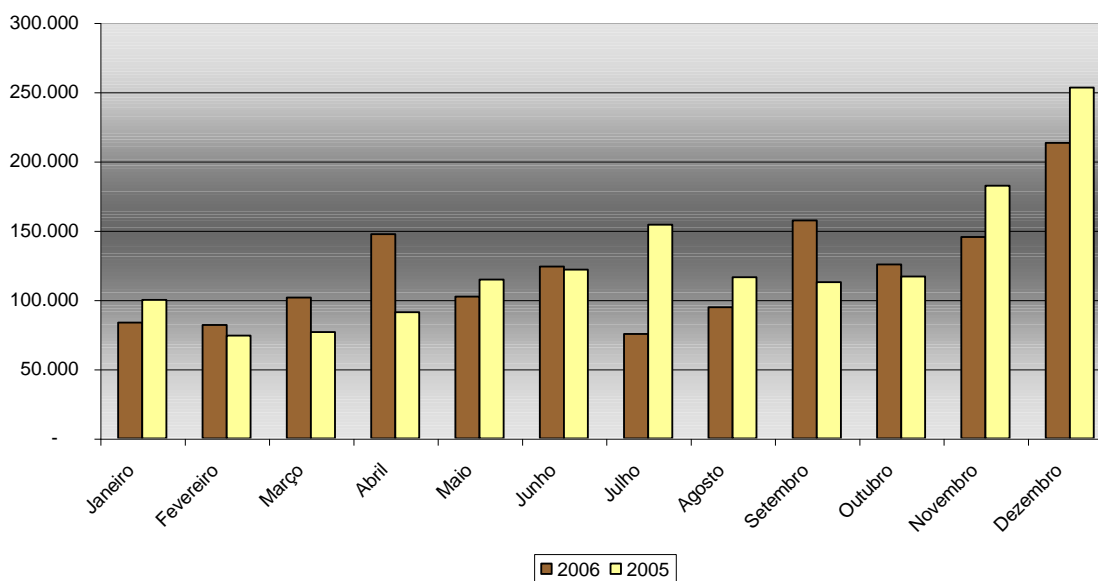

Contratações por Município

Por Município

UF	CONTRATAÇÕES POR MUNICÍPIOS				
	Municípios Existentes	Municípios c/ Operações	(%)	Qtde. Operações	Valor
DF	1	1	100,0	2.472	158.416
GO	246	245	99,6	30.420	635.588
MS	78	77	98,7	4.563	257.011
MT	141	139	98,6	14.515	393.335
Região	466	462	99,1	51.970	1.444.350
DF		1		893	117.595
RIDE		20		1.579	40.821

Obs.: valores nominais

- Controle a partir de agências jurisdicionadas.

Contratações UF x Região

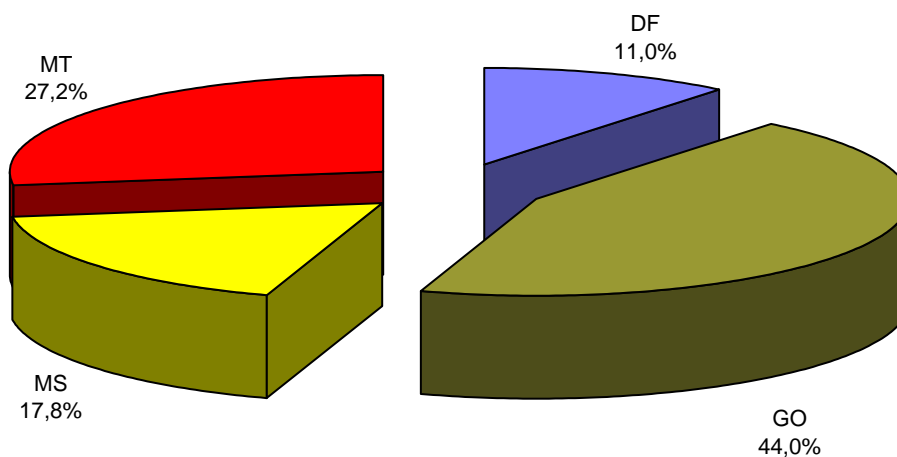

Saldos de Financiamentos

Por Programa e Unidade Federativa

(R\$ mil)

PROGRAMAS	DF	GO	MS	MT	TOTAL
EMPRESARIAL	313.466	686.680	328.664	464.507	1.793.317
Industrial	154.147	447.897	175.247	193.186	970.477
Infra-estrutura	39.460	51.885	55.258	149.655	296.258
Turismo	4.644	9.018	20.272	11.566	45.500
Comércio Serviços	115.209	177.880	77.887	110.101	481.076
Capital de Giro	6	0	0	0	6
RURAL	306.808	1.884.384	1.187.171	1.930.844	5.309.206
Rural/Integração	282.924	1.505.117	992.150	1.385.319	4.165.510
PRONAF	7.859	307.694	81.076	161.868	558.497
PRONAF-RA	7.835	55.098	79.050	289.292	431.274
PAPRA	6.011	7.605	31.268	55.799	100.683
Pronatureza	1.762	2.888	3.214	7.849	15.713
Estocagem	0	3.737	0	22.268	26.006
Custeio	416	2.245	413	8.448	11.523
Total Geral	620.274	2.571.064	1.515.835	2.395.351	7.102.524

Obs.: posição de 31/12/2006

* Rural/Integração: inclui contratações dos programas de Retenção de fêmeas bovinas na planície pantaneira, Retenção de matrizes e crias de bovinos e ovinos e Destruição de soqueiras do algodão

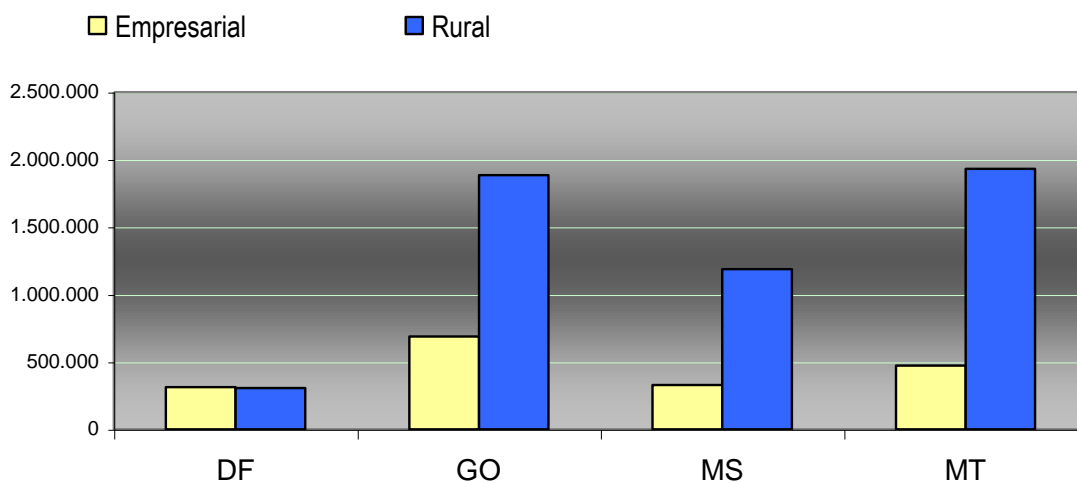

Saldos de Financiamentos

Por Porte e Programa, Porte UF

(R\$ mil)

PROGRAMAS	Grande	Médio	Pequeno	Mini/Micro	Cooperativa	TOTAL
EMPRESARIAL	845.447	392.805	352.447	200.152	2.466	1.793.317
Industrial	594.891	195.703	132.956	44.460	2.466	970.477
Infra-estrutura	193.513	87.367	14.741	638	0	296.258
Turismo	337	12.480	18.637	14.046	0	45.500
Comércio Serviços	56.706	97.255	186.107	141.008	0	481.076
Capital de Giro	0	0	6	0	0	6
RURAL	1.547.899	1.560.963	1.416.992	740.872	42.481	5.309.206
Rural/Integração	1.514.700	1.544.743	715.497	348.178	42.392	4.165.510
PRONAF	0	0	167.975	390.432	89	558.497
PRONAF-RA	0	0	431.274	0	0	431.274
PAPRA	0	0	99.482	1.201	0	100.683
Pronatureza	8.796	4.688	1.520	709	0	15.713
Estocagem	15.764	10.241	0	0	0	26.006
Custeio	8.638	1.290	1.243	351	0	11.523
Total Geral	2.393.346	1.953.767	1.769.439	941.024	44.947	7.102.524

Obs.: posição em:31/12/2006

(R\$ mil)

PORTE	DF	GO	MS	MT	REGIÃO
Grande	266.748	678.087	526.772	921.739	2.393.346
Médio	150.506	811.561	464.023	527.677	1.953.767
Pequeno	134.263	612.365	355.527	667.284	1.769.439
Mini/Micro	67.330	460.571	168.080	245.043	941.024
Cooperativa	1.429	8.479	1.433	33.607	44.947
Total	620.274	2.571.064	1.515.835	2.395.351	7.102.524

Obs.: posição em:31/12/2006

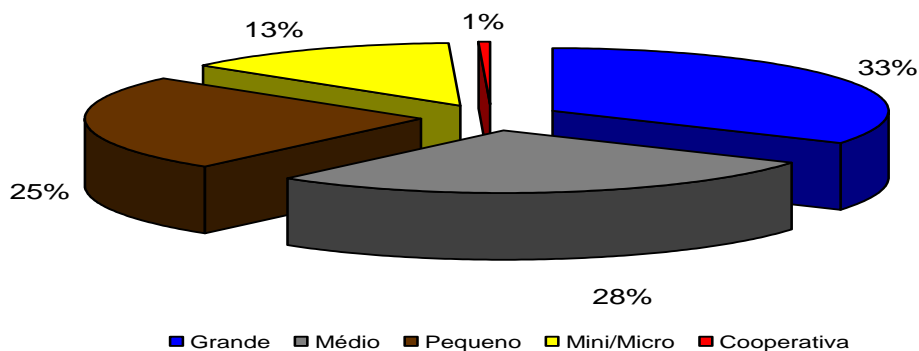

Saldos de Financiamentos

Por Risco Operacional

Risco	(R\$ mil)			
	Vincendos	Com Parcelas Vencidas	TOTAL	% Vencidas
FCO (100%)	1.018.656	295.235	1.313.891	22,47
BB (100%)	5.396.220	20.979	5.417.198	0,39
Compartilhado (50% FCO - 50%BB)	267.324	3.329	270.653	1,23
Terceiros* (100%)	72.215	28.566	100.781	28,34
TOTAL	6.754.415	348.108	7.102.524	4,90

Obs.: posição 31/12/2006

* Operação de Reforma Agrária, contratada no âmbito do FCO/PAPRA, com risco do PROCERA

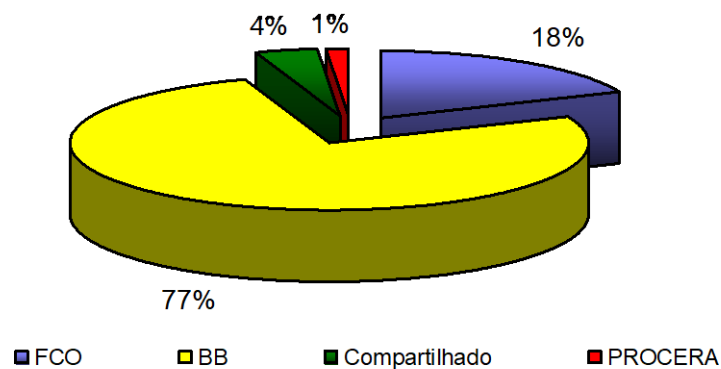

Saldos de Financiamentos - Inadimplência

Por Programa

(R\$ mil)

PROGRAMAS	OPERAÇÕES		Total	% Vencidas
	Vincendas	Com Parcelas Vencidas		
EMPRESARIAL	1.700.710	92.601	1.793.311	5,16
Industrial	889.072	81.405	970.477	8,39
Infra-estrutura Econômico	293.747	2.511	296.258	0,85
Turismo	39.633	5.866	45.500	12,89
Comércio Serviços	478.258	2.818	481.076	0,59
RURAL	5.042.222	255.462	5.297.683	4,82
Rural/Integração	3.982.838	182.574	4.165.412	4,38
PRONAF	548.026	10.471	558.497	1,87
PRONAF-RA	404.608	26.666	431.274	6,18
PAPRA	72.215	28.566	100.781	28,34
Pronatureza	15.639	74	15.713	0,47
Estocagem	18.896	7.110	26.006	27,34
Giro/Custeio	11.483	46	11.529	0,39
Giro	6	0	6	4,17
Custeio	11.477	45	11.523	0,39
Total Geral	6.754.415	348.108	7.102.524	4,90

Obs.: posição 31/12/2006

Geração de Empregos

Empregos Gerados

(Quantidade)

Programas	Empregos Gerados	DF	GO	MS	MT	TOTAL
EMPRESARIAL						
Industrial	Diretos	765	3.811	909	2.362	7.847
	Indiretos	1.106	4.009	916	3.728	9.759
Infra-estrutura	Diretos	973	3	18	28	1.022
	Indiretos	768	3	18	28	817
Comércio Serviços	Diretos	2.788	3.325	1.240	1.548	8.901
	Indiretos	2.819	3.378	1.263	1.611	9.071
Turismo	Diretos	41	97	54	34	226
	Indiretos	41	97	54	33	225
Total Empresarial	Diretos	4.567	7.236	2.221	3.972	17.996
	Indiretos	4.734	7.487	2.251	5.400	19.872
RURAL						
Rural/Integração	Diretos	1.187	11.058	6.014	5.332	23.591
	Indiretos	2.130	20.066	10.861	10.037	43.094
PRONAF	Diretos	199	4.806	932	2.334	8.271
	Indiretos	310	7.140	1.135	3.624	12.209
Pronaf-RA	Diretos	389	4.206	837	25.002	30.434
	Indiretos	778	8.412	1.674	50.004	60.868
Pronatureza	Diretos	47	57	96	20	220
	Indiretos	93	112	174	35	414
Total Rural	Diretos	1.822	20.127	7.879	32.688	62.516
	Indiretos	3.311	35.730	13.844	63.700	116.585
TOTAL Geral	Diretos	6.389	27.363	10.100	36.660	80.512
	Indiretos	8.045	43.217	16.095	69.100	136.457
		14.434	70.580	26.195	105.760	216.969

PARTE II - Números de 1989 a 2006

Recursos

Transferências do Tesouro Nacional - 1989 a 2006

(R\$ mil)

ANO	Valor Atualizado
1989	72.538
1990	343.411
1991	322.366
1992	297.519
1993	362.222
1994	354.958
1995	403.896
1996	382.809
1997	395.021
1998	401.511
1999	414.006
2000	462.093
2001	558.080
2002	641.511
2003	650.615
2004	762.936
2005	865.109
2006	934.151
TOTAL	8.624.750

Nota: Valores atualizados pela TR, posição em :31/12/2006

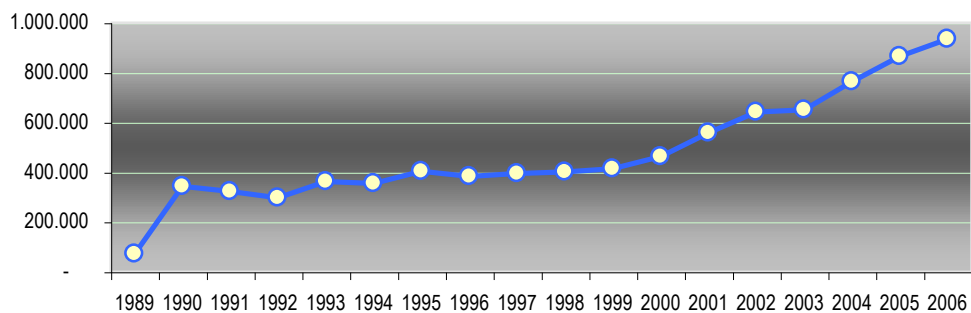

Contratações

Por Programa e Unidade Federativa – 1989 a 2006

(R\$mil)

PROGRAMAS	DF		GO		MS		MT		TOTAL	
	Qtde.	Valor	Qtde.	Valor	Qtde.	Valor	3.406	Valor	Qtde.	Valor
EMPRESARIAL	1.705	597.818	4.838	1.397.118	2.948	573.988	3.406	734.726	12.897	3.303.651
Industrial	357	306.635	1.499	1.011.496	1.648	337.374	1.628	294.743	5.132	1.950.249
Infra-estrutura	7	82.481	24	67.808	200	100.323	237	244.237	468	494.850
Turismo	27	6.680	98	17.966	70	20.707	81	16.898	276	62.251
Comércio Serviços	1.313	201.844	3.215	299.762	1.029	115.472	1.460	178.847	7.017	795.925
Capital de Giro	1	179	2	84	1	113	0	0	4	376
RURAL	6.505	294.936	132.116	3.182.697	93.619	1.905.396	133.716	3.104.270	365.956	8.487.299
Rural/Integração	1.612	256.285	33.570	2.421.207	17.609	1.569.955	22.691	2.197.490	75.482	6.444.937
PAPRA	749	2.197	10.774	41.381	39.633	101.565	34.858	137.399	86.014	282.543
PRONAF	3.791	26.138	72.623	522.515	17.211	124.621	30.873	280.442	124.498	953.716
PRONAF-RA	286	3.097	13.241	64.515	18.921	85.101	44.684	328.195	77.132	480.909
Pronatureza	23	1.781	37	3.282	16	3.176	21	8.167	97	16.405
Estocagem	16	3.937	245	78.601	24	11.915	263	128.163	548	222.616
Custeio	28	1.501	1.626	51.196	205	9.062	326	24.414	2.185	86.172
Total Geral	8.210	892.754	136.954	4.579.815	96.567	2.479.385	137.122	3.838.997	378.853	11.790.951

Obs.: valores atualizados pela TR, posição 31/12/2006

Contratações

Programa e Porte - 1989 a 2006

PROGRAMAS	(R\$ mil)											
	Grande		Médio		Pequeno		Mini/Micro		Cooperativa		TOTAL	
	Qtde.	Valor	Qtde.	Valor	Qtde.	Valor	Qtde.	Valor	Qtde.	Valor	Qtde.	Valor
EMPRESARIAL	798	1.517.909	2.053	742.818	3.831	648.752	5.565	299.866	650	94.306	12.897	3.303.651
Industrial	671	1.057.778	1.488	439.162	1.202	303.843	1.483	83.128	288	66.338	5.132	1.950.249
Infra-estrutura	26	341.197	20	105.106	47	19.730	13	848	362	27.969	468	494.850
Turismo	2	2.379	15	9.085	118	31.957	141	18.831	0	0	276	62.251
Comércio Serviços	99	116.556	528	189.291	2.463	293.043	3.927	197.036	0	0	7.017	795.925
Capital de Giro	0	0	2	173	1	179	1	24	0	0	4	376
RURAL	7.040	2.113.918	28.769	2.510.828	52.008	1.655.512	269.333	1.892.059	8.806	314.982	365.956	8.487.299
Rural/Integração	6.526	1.953.003	26.690	2.354.844	27.321	1.383.085	14.451	470.109	494	283.896	75.482	6.444.937
PAPRA	0	0	5	19	7.409	24.211	70.350	228.980	8.250	29.333	86.014	282.543
PRONAF	0	0	344	2.959	14.894	225.045	109.198	723.959	62	1.753	124.498	953.716
PRONAF-RA	0	0	175	2.223	1.865	12.797	75.092	465.889	0	0	77.132	480.909
Pronatureza	15	8.952	36	5.330	26	1.434	20	690	0	0	97	16.405
Estocagem	200	118.314	332	103.574	14	700	2	28	0	0	548	222.616
Custeio	299	33.649	1.187	41.880	479	8.239	220	2.404	0	0	2.185	86.172
Total Geral	7.838	3.631.827	30.822	3.253.646	55.839	2.304.264	274.898	2.191.925	9.456	409.288	378.853	11.790.951

Obs.: valores atualizados pela TR, posição 31/12/2006

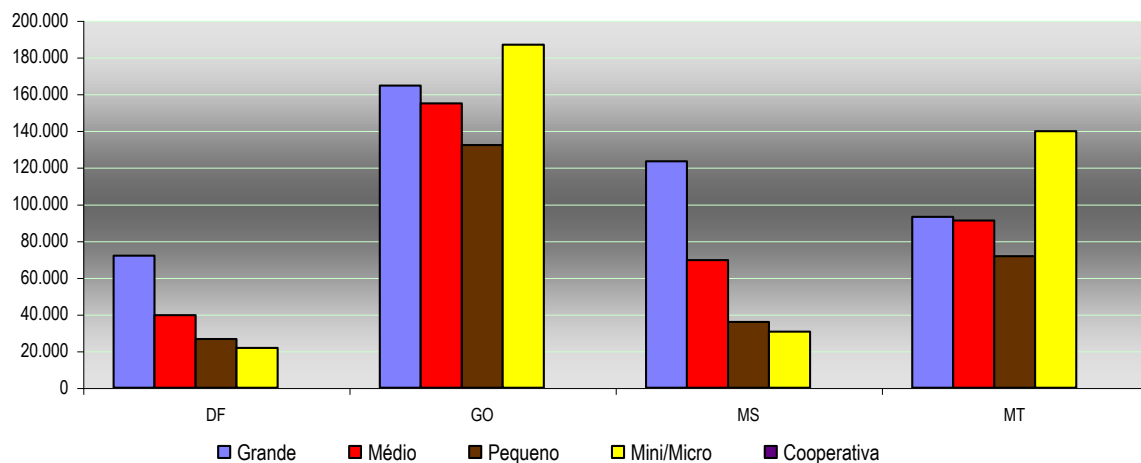

Contratações

Por Porte e Unidade Federativa - 1989 a 2006

PORTE	DF		GO		MS		MT		REGIÃO	
	Qtde.	Valor	Qtde.	Valor	Qtde.	Valor	Qtde.	Valor	Qtde.	Valor
Grande	168	371.866	2.270	1.214.490	2.157	772.880	3.243	1.272.591	7.838	3.631.827
Médio	645	196.782	12.910	1.403.865	7.980	726.496	9.287	926.503	30.822	3.253.646
Pequeno	1.812	230.148	22.187	857.588	10.212	503.834	21.628	712.694	55.839	2.304.264
Mini/Micro	5.544	78.154	98.352	885.489	75.193	432.555	95.809	795.727	274.898	2.191.925
Cooperativa	41	15.804	1.235	218.382	1.025	43.620	7.155	131.482	9.456	409.288
Total	8.210	892.754	136.954	4.579.815	96.567	2.479.385	137.122	3.838.997	378.853	11.790.951

(R\$ mil)

Obs.: Valores atualizados pela TR, posição 31/12/2006

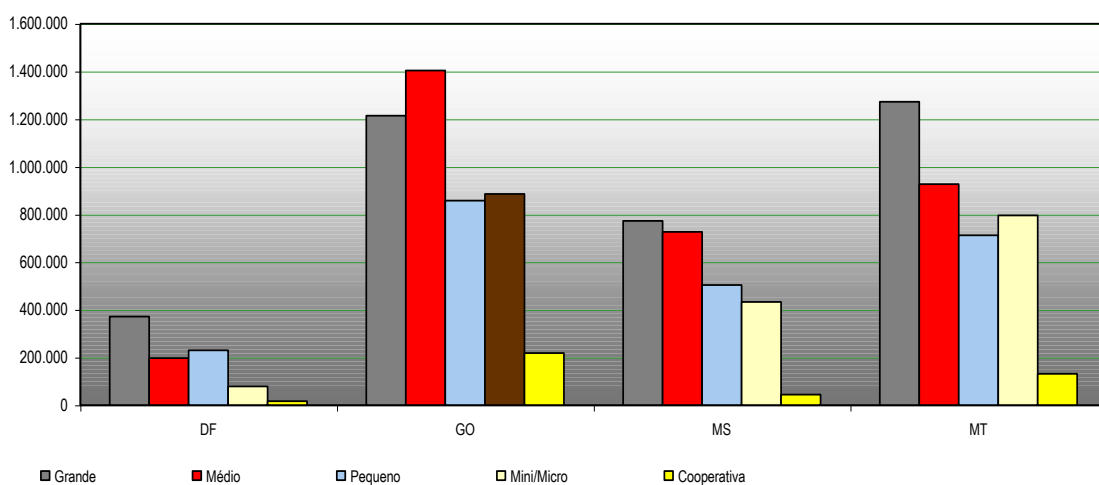

Geração de Empregos

Empregos Gerados - 1989 a 2006

(quantidade)

PROGRAMAS	DF	GO	MS	MT	REGIÃO
EMPRESARIAL	41.423	131.013	56.911	51.012	280.359
Industrial	25.847	106.694	46.439	31.127	210.107
Infra-estrutura	2.512	859	1.768	8.692	13.831
Turismo	566	1.362	2.153	1.021	5.102
Comercio Serviços	12.498	22.098	6.551	10.172	51.319
RURAL	30.938	347.568	292.991	556.660	1.228.157
Rural/Integração	26.191	236.249	150.530	187.611	600.581
PRONAF	1.239	45.015	19.344	42.735	108.333
PRONAF-RA	2.760	54.177	66.242	286.293	409.472
PAPRA	550	11.797	56.522	39.140	108.009
Pronatureza	198	330	353	881	1.762
TOTAL	72.361	478.581	349.902	607.672	1.508.516

Obs.: Posição em 31/12/2006

