

ADMINISTRADORES

**Ministério da Integração Nacional
Conselho Deliberativo – CONDEL/FCO
Banco do Brasil S.A.**



Fundo Constitucional de Financiamento do Centro-Oeste

**Informações Gerenciais
Janeiro a Dezembro de 2005**

ÍNDICE

Página

PARTE I – Números de 2005

Recursos.....	4
Transferências do Tesouro Nacional	4
Programação Orçamentária.....	5
Distribuição dos Recursos Ingressados	5
Execução Orçamentária	6
Movimentação de Recursos no Exercício	6
Demanda - Programa.....	7
Demanda - Porte.....	8
Contratações.....	9
Por Programa e Unidade Federativa.....	9
Contratações.....	10
Por Porte e Unidade Federativa.....	10
Por Grupo/Porte e Unidade Federativa	11
Programa e Porte	12
UF Mês a Mês	13
Porte Mês a Mês	14
Programa Mês a Mês - Empresarial	15
Programa Mês a Mês – Rural	16
UF Mês a Mês - Empresarial	17
UF Mês a Mês – Rural	18
Comparativo Mês a Mês	19
Por Município	20
Saldos de Financiamentos.....	21
Por Programa e Unidade Federativa.....	21
Por Porte e Programa, Porte UF	22
Por Risco Operacional	23
Saldos de Financiamentos - Inadimplência	24
Por Programa	24
Por UF.....	25
Geração de Empregos	26
Empregos Gerados	26

PARTE II - Números de 1989 a 2005

Recursos.....	28
Transferências do Tesouro Nacional - 1989 a 2005	28
Contratações.....	29
Por Programa e Unidade Federativa – 1989 a 2005	29
Programa e Porte - 1989 a 2005	30
Por Porte e Unidade Federativa - 1989 a 2005	31
Geração de Empregos	32
Empregos Gerados - 1989 a 2005	32

PARTE I

Números de 2005

Recursos

Transferências do Tesouro Nacional

(R\$ mil)

Mês	Previsto ⁽¹⁾	Realizado		
	Valor Nominal	Valor Nominal	Valor Atualizado ⁽²⁾	(%)
Janeiro	64.826	58.800	60.347	90,7
Fevereiro	67.495	66.154	67.860	98,0
Março	53.117	77.772	79.706	146,4
Abril	61.831	68.063	69.521	110,1
Mai	68.931	76.825	78.317	111,5
Junho	49.523	74.431	75.660	150,3
Julho	55.138	61.120	61.955	110,8
Agosto	52.899	62.883	63.552	118,9
Setembro	51.042	39.447	39.766	77,3
Outubro	59.971	73.905	74.276	123,2
Novembro	58.408	58.807	59.011	100,7
Dezembro	62.137	117.806	117.861	189,6
TOTAL	705.318	836.011	847.832	118,5

(1) Projeção da STN para o exercício de 2005

(2) Valores atualizados pela TR, posição em 31/12/2005

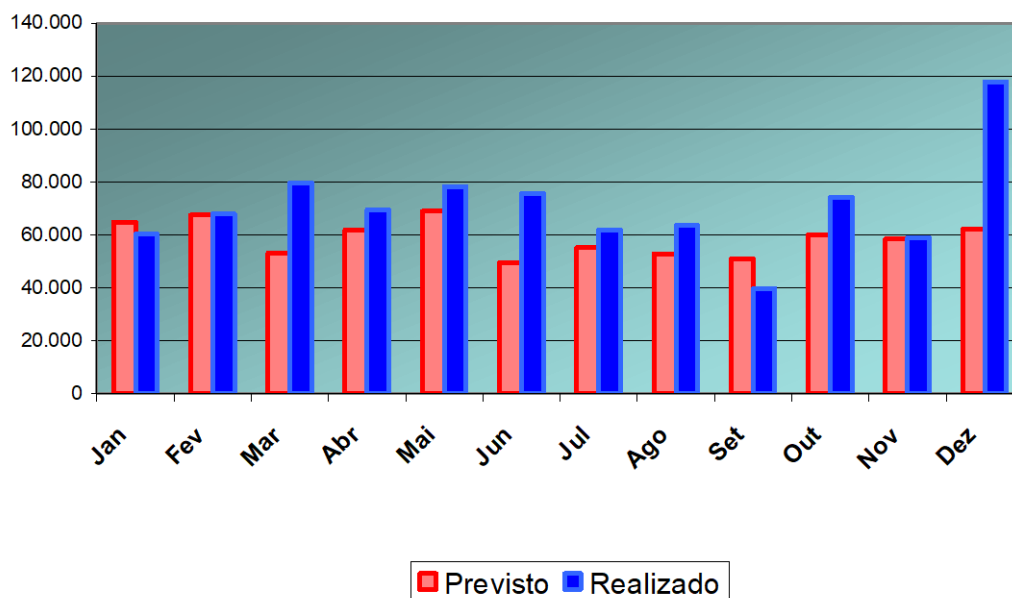

Programação Orçamentária

Distribuição dos Recursos Ingressados

(R\$ mil)

Programas	DF		GO		MS		MT		Região	
	Valor	%	Valor	%	Valor	%	Valor	%	Valor	%
Recursos Distribuídos ⁽¹⁾	142.958	17,10	218.199	26,10	173.054	20,70	218.199	26,10	752.410	90,00
FCO Rural ⁽²⁾	57.183	6,84	128.746	15,40	86.527	10,35	109.099	13,05	381.555	45,64
FCO Empresarial ⁽³⁾	85.775	10,26	89.453	10,70	86.527	10,35	109.099	13,05	370.854	44,36
Recursos a Distribuir ⁽⁴⁾	---	---	---	---	---	---	---	---	83.601	10,0
PRONAF-Reforma Agrária	---	---	---	---	---	---	---	---	83.601	10,00
TOTAL	---	---	---	---	---	---	---	---	836.011	100,00

(1) Recursos Distribuídos:

a) Os recursos previstos para o FCO Rural e FCO Empresarial poderão ser remanejados no âmbito da Unidade Federativa, de acordo com a demanda que efetivamente se verificar, por solicitação dos Estados e Anuência da Secretaria Executiva do CONDEL/FCO. O Banco do Brasil e o Ministério da Integração Nacional manterão atualizada a Programação Anual disponibilizada em seus sites.

b) Os recursos distribuídos para o Distrito Federal serão aplicados na Região Integrada de Desenvolvimento do Distrito Federal e Entorno – RIDE (exceto nos municípios localizados no Estado de Minas Gerais).

(2) FCO Rural : em cada Unidade Federativa, os recursos serão distribuídos no âmbito dos Programas de Desenvolvimento Rural, de Integração Rural, Pronatureza, de Retenção de Matrizes na Planície Pantaneira, Pronaf, Pescart e Proaquia.

(3) FCO Empresarial : em cada Unidade Federativa, os recursos serão direcionados aos Programas de Desenvolvimento Industrial, de Infra-Estrutura Econômica, de Turismo Regional, de Desenvolvimento dos Setores Comercial e de Serviços.

(4) Recursos a distribuir: referem-se aos recursos reservados por Lei ao PRONAF - Reforma Agrária, que serão destinados às Unidades Federativas conforme a demanda apresentada no Programa.

Execução Orçamentária

Movimentação de Recursos no Exercício

Em R\$						
1. RECURSOS - ORIGEM	2.183.831.479					
1.1 Disponibilidade Financeira - Posição 31.12.2004	458.991.460					
1.2 Transferências do Tesouro Nacional no Exercício	836.010.962					
1.3 Resultado Parcial do Exercício	262.680.589					
1.4 Retorno de Financiamentos	626.148.468					
	PRONAF-RA	DF	GO	MT	MS	T O T A L
2. RECURSOS DISTRIBUÍDOS	218.383.148	373.435.183	569.980.016	569.980.016	452.053.115	2.183.831.479
2.1 FCO Rural		149.374.073	336.310.048	284.990.008	226.026.558	996.700.687
2.2 FCO Rural Reforma Agrária	218.383.148					218.383.148
2.3 FCO Empresarial		224.061.110	233.669.968	284.990.008	226.026.557	968.747.643
3. RECURSOS UTILIZADOS	62.666.655	125.631.499	515.613.014	408.729.913	401.082.651	1.513.723.732
3.1 FCO Rural		72.347.865	363.539.174	293.150.261	228.401.397	957.438.698
3.2 FCO Rural Reforma Agrária	62.666.655					62.666.655
3.3 FCO Empresarial		53.283.634	152.073.840	115.579.651	172.681.254	493.618.379
4. RECURSOS FINANCEIROS DISPONÍVEIS POR PROGRAMA (2 - 3)	155.716.493	247.803.684	54.367.002	161.250.103	50.970.464	670.107.747
4.1 FCO Rural		77.026.208	7.770.874	41.839.747	17.625.161	144.261.989
4.2 FCO Rural Reforma Agrária	155.716.493					155.716.493
4.3 FCO Empresarial		170.777.476	46.596.128	119.410.357	33.345.303	370.129.264

Obs.: 1) Conforme ofícios n.º 42/2005-FCO/SCO, de 02.08.2005, e n.º 57/2005-FCO/SCO, de 14.11.2005 a Secretaria Executiva do CONDEL/FCO manifestou-se favoravelmente ao remanejamento de R\$ 20 milhões e R\$ 30 milhões, respectivamente, do FCO Empresarial para o FCO Rural, no Estado de Mato Grosso, para atender demanda de médios e grandes produtores rurais.

2) Conforme ofício n.º 61/2005-FCO/SCO, de 16.12.2005, a Secretaria Executiva do CONDEL/FCO manifestou-se favoravelmente ao remanejamento de R\$ 20 milhões do FCO Empresarial para o FCO Rural, no Estado de Mato Grosso do Sul.

3) Conforme Resolução do CDE-GO n.º 028/05, de 17.12.2005, foi feito o remanejamento de R\$ 35 milhões do FCO Empresarial para o FCO Rural, no Estado Goiás.

Demanda - Programa

(R\$ mil)					
PROGRAMA	DF	GO	MS	MT	Região
Empresarial	114.801	398.942	110.871	265.165	889.779
Comércio e Serviços	101.725	116.761	44.446	75.803	338.735
Industrial	10.694	253.993	55.808	117.483	437.978
Infra - estrutura	0	11.548	7.700	57.308	76.556
Turismo	2.381	16.639	2.918	14.571	36.510
Rural	1.854	80.970	14.877	10.705	108.407
Desenvolvimento Rural	1.849	80.753	14.877	10.705	108.185
PRONATUREZA	0	199	0	0	199
PRONAF	5	18	0	0	23
TOTAL	116.655	479.912	125.749	275.870	998.186

Obs: Compreende operações já aprovadas e não formalizadas + propostas em exame.
 Dados Preliminares

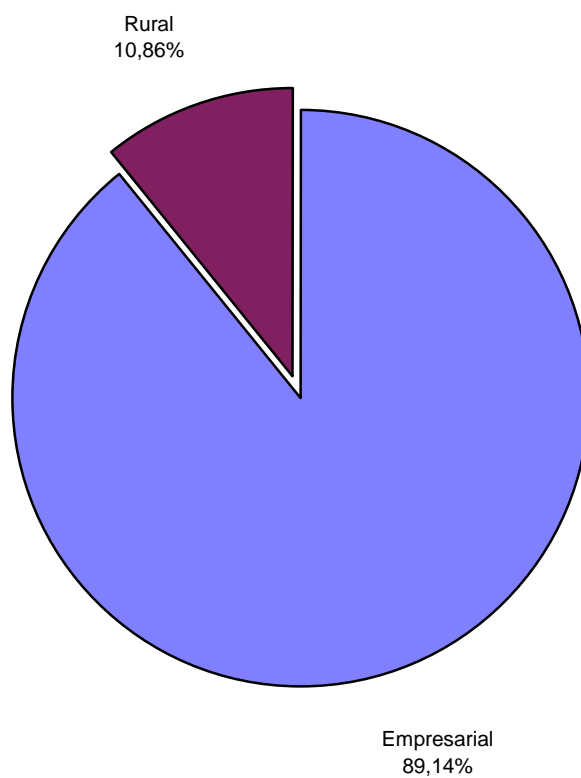

Demanda - Porte

(R\$ mil)					
PROGRAMA	DF	GO	MS	MT	Região
Grande	46.830	215.183	18.442	71.723	352.178
Médio	24.998	108.370	42.540	111.620	287.528
Pequeno	40.098	130.859	51.183	72.628	294.768
Mini/Micro	4.729	25.500	13.584	19.900	63.712
Cooperativa	0	0	0	0	0
TOTAL	116.655	479.912	125.749	275.870	998.186

Obs: Compreende operações já aprovadas e não formalizadas + propostas em exame.

Dados Preliminares

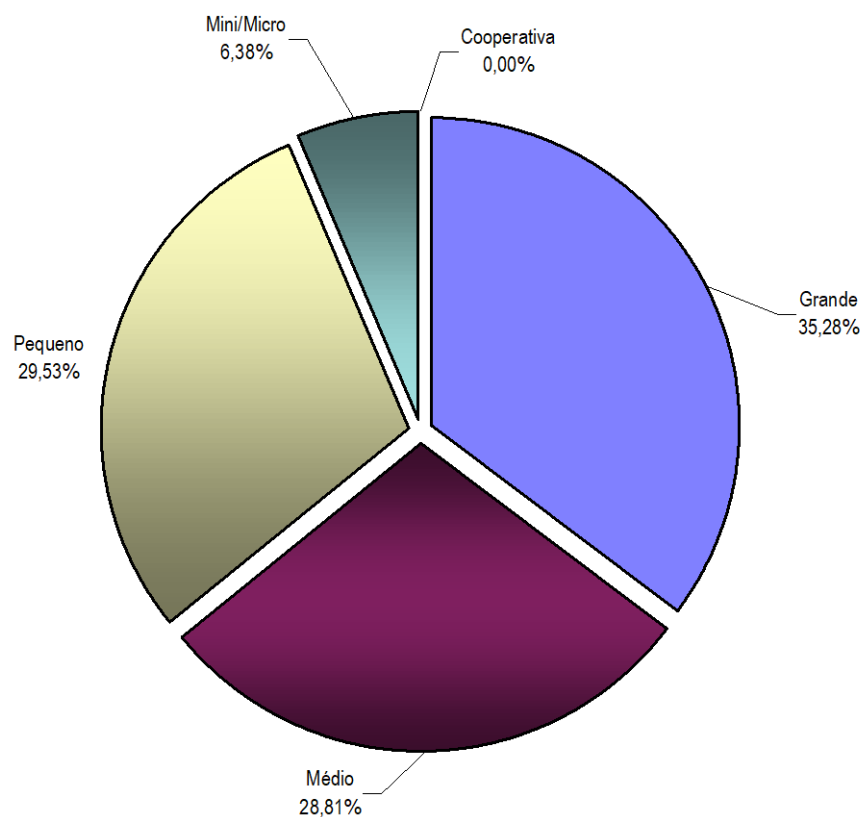

Contratações

Por Programa e Unidade Federativa

(R\$ mil)

PROGRAMAS	DF		GO		MS		MT		TOTAL	
	Qtde.	Valor	Qtde.	Valor	Qtde.	Valor	Qtde.	Valor	Qtde.	Valor
EMPRESARIAL	184	87.052	909	157.023	309	53.285	392	130.941	1.794	428.301
Industrial	31	59.479	173	100.432	39	14.747	54	17.509	297	192.167
Infra-estrutura	0	0	0	0	1	8.960	6	83.817	7	92.777
Turismo	4	372	18	1.059	6	1.074	20	2.612	48	5.118
Comércio e Serviço	149	27.201	718	55.532	263	28.504	312	27.003	1.442	138.239
RURAL	1.462	45.598	24.773	437.020	6.025	183.275	13.265	373.887	45.525	1.039.780
Rural/Integração	218	32.264	3.035	210.769	1.381	148.014	1.506	127.414	6.140	518.462
PRONAF	1.112	7.633	21.012	141.888	4.467	26.306	7.021	53.075	33.612	228.903
PRONAF-RA	108	1.566	361	5.627	150	2.506	4.451	67.309	5.070	77.007
Pronatureza	8	308	7	933	1	100	4	142	20	1.483
Custeio	0	0	115	1.743	3	115	31	7.127	149	8.985
Estocagem	16	3.827	243	76.060	23	6.233	252	118.820	534	204.940
Total Geral	1.646	132.649	25.682	594.043	6.334	236.560	13.657	504.828	47.319	1.468.081

Obs.: valores nominais

* Rural/Integração: inclui contratações dos programas de Retenção de fêmeas bovinas na planície pantaneira, Retenção de matrizes e crias de bovinos e ovinos e Destruição de soqueiras do algodão

(R\$ mil)

PROGRAMAS	DF		GO		MS		MT		TOTAL	
	Qtde.	Valor	Qtde.	Valor	Qtde.	Valor	Qtde.	Valor	Qtde.	Valor
Retenção de fêmeas bovinas na planície pantaneira	0	0	0	0	18	3.342	11	975	29	4.318
Retenção de matrizes e crias de bovinos e ovinos	0	0	0	0	389	29.637	0	0	389	29.637
Destruição de soqueiras do algodão	0	0	0	0	3	115	20	6.801	23	6.917
Programa de integração da lavoura pecuária	0	0	0	0	0	0	0	0	0	0
Total Geral	0	0	0	0	410	33.094	31	7.777	441	40.871

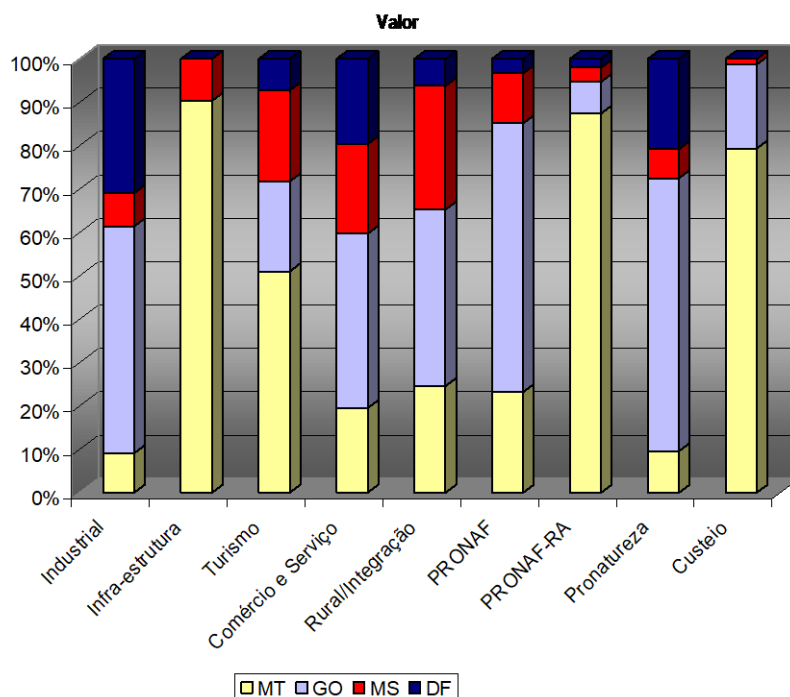

Contratações

Por Porte e Unidade Federativa

PORTE	DF		GO		MS		MT		REGIÃO		REGIÃO	
	Qtde.	Valor	Qtde.	Valor	Qtde.	Valor	Qtde.	Valor	Qtde.	Valor	Qtde.	Valor
Grande	25	67.172	108	136.460	113	40.414	207	148.712	453	392.758	1,0	26,8
Médio	113	26.741	827	166.094	778	76.425	575	148.618	2.293	417.877	4,8	28,5
Pequeno	204	23.978	2.937	100.942	565	73.851	1.511	66.097	5.217	264.869	11,0	18,0
Mini/Micro	1.304	14.758	21.810	190.547	4.878	45.870	11.364	141.401	39.356	392.576	83,2	26,7
Total	1.646	132.649	25.682	594.043	6.334	236.560	13.657	504.828	47.319	1.468.081	100,0	100,0

Obs.: Valores nominais

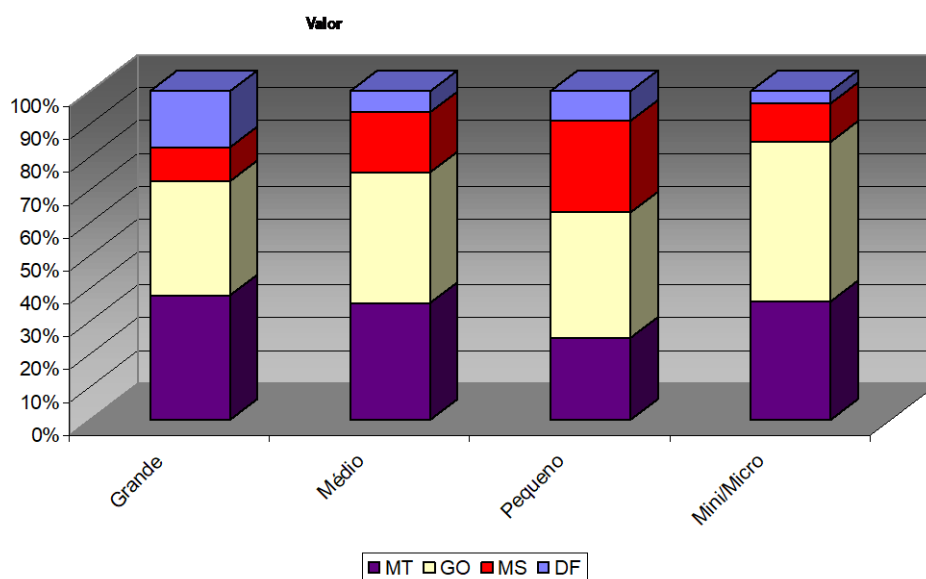

Contratações

Por Grupo/Porte e Unidade Federativa

Com operações de Estocagem

(R\$ mil)

PORTE	DF		GO		MS		MT		REGIÃO	
	Qtde.	Valor	Qtde.	Valor	Qtde.	Valor	Qtde.	Valor	Qtde.	Valor
Grande / Médio	138	93.913	935	302.554	891	116.839	782	297.330	2.746	810.636
Pequeno/Mini	1.508	38.736	24.747	291.490	5.443	119.721	12.875	207.498	44.573	657.445
Total	1.646	132.649	25.682	594.043	6.334	236.560	13.657	504.828	47.319	1.468.081

Obs.: Valores nominais

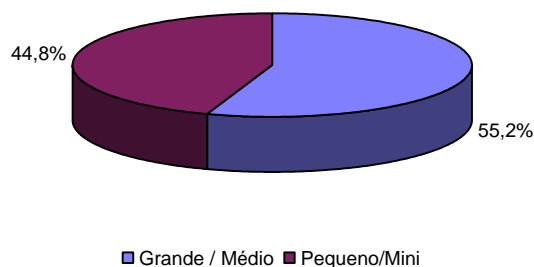

Sem operações de Estocagem

(R\$ mil)

PORTE	DF		GO		MS		MT		REGIÃO	
	Qtde.	Valor	Qtde.	Valor	Qtde.	Valor	Qtde.	Valor	Qtde.	Valor
Grande / Médio	122	90.086	707	227.162	868	110.606	531	178.546	2.228	606.400
Pequeno/Mini	1.508	38.736	24.732	290.822	5.443	119.721	12.874	207.461	44.557	656.740
Total	1.630	128.822	25.439	517.984	6.311	230.327	13.405	386.008	46.785	1.263.141

Obs.: Valores nominais

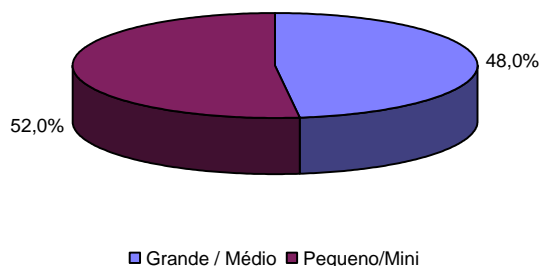

Contratações

Programa e Porte

PROGRAMAS	Grande		Médio		Pequeno		Mini/Micro		(R\$ mil)	
	Qtde.	Valor	Qtde.	Valor	Qtde.	Valor	Qtde.	Valor	TOTAL	Valor
EMPRESARIAL	28	178.307	84	91.887	493	94.807	1.189	63.300	1.794	428.301
Industrial	15	122.536	35	34.069	105	26.282	142	9.280	297	192.167
Infra-estrutura	3	49.110	1	39.990	3	3.677	0	0	7	92.777
Turismo	0	0	0	0	14	2.165	34	2.953	48	5.118
Comércio Serviços	10	6.662	48	17.827	371	62.683	1.013	51.067	1.442	138.239
RURAL	425	214.451	2.209	325.991	4.724	170.062	38.167	329.276	45.525	1.039.780
Rural/Integração	204	92.942	1.854	235.008	2.177	132.677	1.905	57.834	6.140	518.462
PRONAF	0	0	24	352	2.381	34.074	31.207	194.477	33.612	228.903
PRONAF-RA	0	0	0	0	65	922	5.005	76.085	5.070	77.007
Pronatureza	0	0	6	855	5	231	9	397	20	1.483
Custeio	22	6.867	6	182	82	1.480	39	456	149	8.985
Estocagem	199	114.642	319	89.594	14	678	2	27	534	204.940
Total Geral	453	392.758	2.293	417.877	5.217	264.869	39.356	392.576	47.319	1.468.081

Obs.: Total Geral inclui as operações contratadas com cooperativas, conforme quadro abaixo

PORTE	DF		GO		MS		MT		(R\$ mil)	
	Qtde.	Valor	Qtde.	Valor	Qtde.	Valor	Qtde.	Valor	TOTAL	Valor
Cooperativa Rural	0	0	2	1.017	1	20.000	0	0	3	21.017
Cooperativa Empresarial	0	0	4	57.044	2	6.522	0	0	6	63.566
Total	0	0	6	58.061	3	26.522	0	0	9	84.583

Obs.: Valores nominais

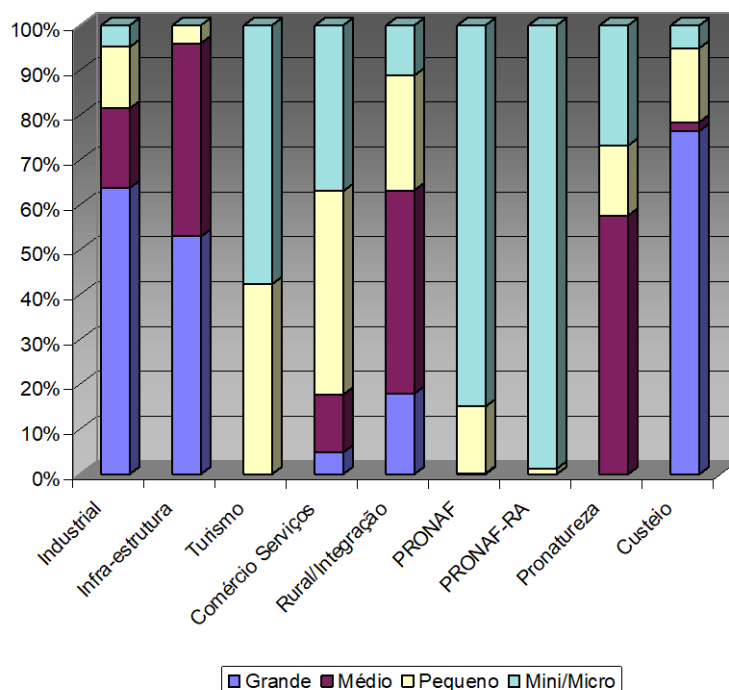

Contratações

UF Mês a Mês

										(R\$mil)
Meses	DF		GO		MS		MT		TOTAL	
	Qtde.	Valor	Qtde.	Valor	Qtde.	Valor	Qtde.	Valor	Qtde.	Valor
JAN	79	22.133	1.174	35.190	365	11.703	1.255	26.429	2.873	95.455
FEV	136	6.681	959	37.361	301	9.577	964	17.369	2.360	70.989
MAR	74	3.991	1.182	34.700	333	13.259	761	21.510	2.350	73.461
ABR	68	8.433	820	27.825	270	37.743	505	13.577	1.663	87.578
MAI	39	6.386	1.013	62.358	295	7.977	515	33.658	1.862	110.378
JUN	52	3.558	1.388	58.801	529	12.241	1.123	43.028	3.092	117.628
JUL	26	41.501	523	48.292	263	20.023	271	39.596	1.083	149.412
AGO	78	7.861	1.665	46.872	345	25.900	416	32.382	2.504	113.015
SET	143	6.758	3.033	44.313	717	21.065	637	37.682	4.530	109.817
OUT	226	11.159	4.451	54.465	909	19.055	1.353	29.392	6.939	114.071
NOV	435	7.785	6.813	92.984	1.205	22.975	2.912	54.656	11.365	178.400
DEZ	290	6.405	2.661	50.883	802	35.042	2.945	155.548	6.698	247.878
Total	1.646	132.649	25.682	594.043	6.334	236.560	13.657	504.828	47.319	1.468.081

Obs.: Valores nominais

Quantidade de Operações

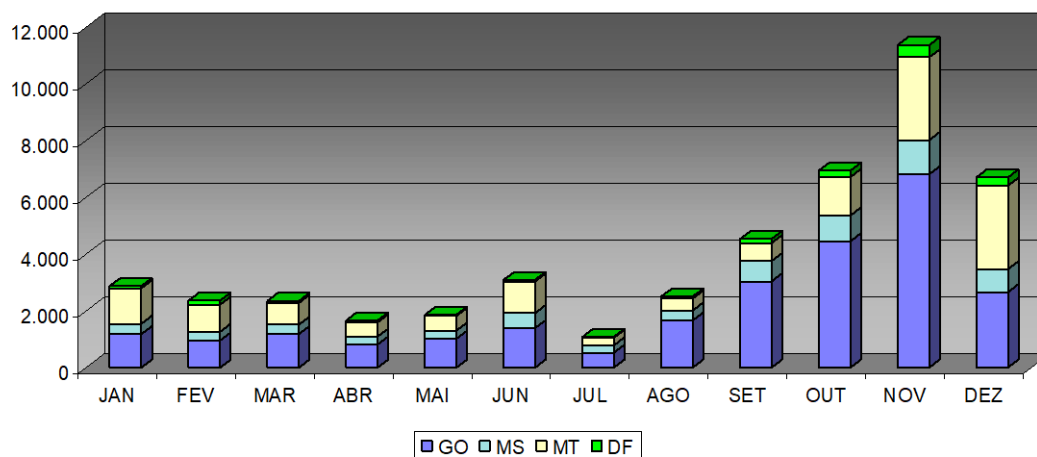

Contratações

Porte Mês a Mês

(R\$mil)										
Meses	Grande		Médio		Pequeno		Mini/Micro		TOTAL	
	Qtde.	Valor	Qtde.	Valor	Qtde.	Valor	Qtde.	Valor	Qtde.	Valor
JAN	37	30.638	128	16.668	315	20.268	2.393	27.882	2.873	95.455
FEV	24	23.811	107	10.781	270	12.970	1.959	23.427	2.360	70.989
MAR	21	20.710	137	15.595	242	15.038	1.950	22.118	2.350	73.461
ABR	15	12.915	106	21.020	219	35.716	1.323	17.927	1.663	87.578
MAI	33	22.493	163	46.139	291	20.429	1.375	21.317	1.862	110.378
JUN	63	39.333	245	33.177	325	13.895	2.459	31.223	3.092	117.628
JUL	63	63.458	247	57.345	183	17.394	590	11.216	1.083	149.412
AGO	38	22.871	251	44.276	368	21.030	1.847	24.838	2.504	113.015
SET	45	23.545	179	27.083	704	26.820	3.602	32.370	4.530	109.817
OUT	31	21.620	194	25.525	849	25.205	5.865	41.721	6.939	114.071
NOV	30	51.529	208	32.409	1.020	28.714	10.107	65.749	11.365	178.400
DEZ	53	59.836	328	87.862	431	27.391	5.886	72.788	6.698	247.878
Total	453	392.758	2.293	417.877	5.217	264.869	39.356	392.576	47.319	1.468.081

Obs.: Valores nominais

Quantidade de Operações

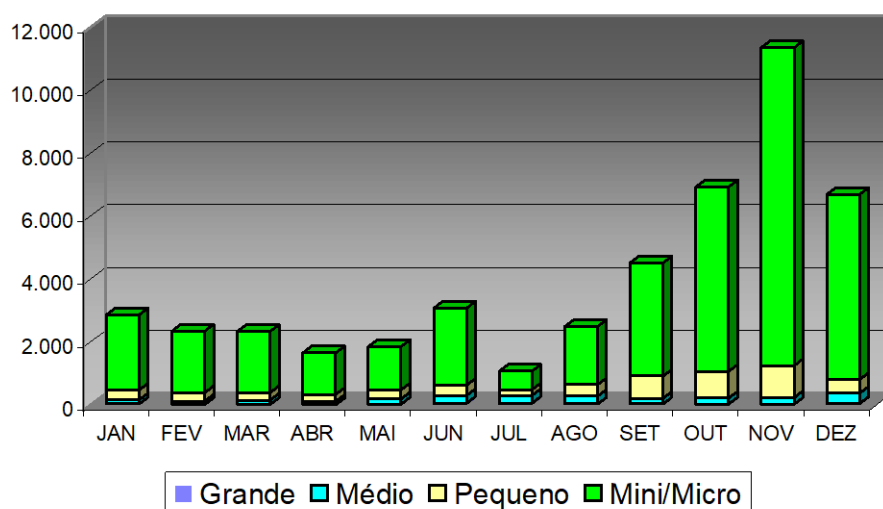

Contratações

Programa Mês a Mês - Empresarial

R\$(mil)

Empresarial										
	Desen.Industrial		Infra-estrutura Econômica		Comércio e Serviços		Desen.Turismo Regional		Total Empresarial	
Meses	Qtde.	Valor	Qtde.	Valor	Qtde.	Valor	Qtde.	Valor	Qtde.	Valor
JAN	26	20.579	1	2.506	101	10.591	2	66	130	33.742
FEV	20	18.772	0	0	91	9.758	4	157	115	28.688
MAR	27	12.002	2	1.171	113	10.250	3	509	145	23.932
ABR	20	6.220	0	0	94	12.742	5	227	119	19.189
MAI	31	14.350	0	0	121	12.012	6	603	158	26.965
JUN	23	4.189	0	0	136	9.792	2	41	161	14.022
JUL	16	46.022	0	0	103	10.617	1	47	120	56.685
AGO	22	3.087	1	8.960	115	12.958	3	684	141	25.689
SET	33	6.277	0	0	144	15.377	9	716	186	22.370
OUT	23	3.887	0	0	133	8.302	2	190	158	12.379
NOV	25	49.454	0	0	132	10.712	4	878	161	61.044
DEZ	31	7.328	3	80.140	159	15.127	7	999	200	103.595
Total	297	192.167	7	92.777	1.442	138.239	48	5.118	1.794	428.301

Obs.: Valores nominais

Quantidade de Operações

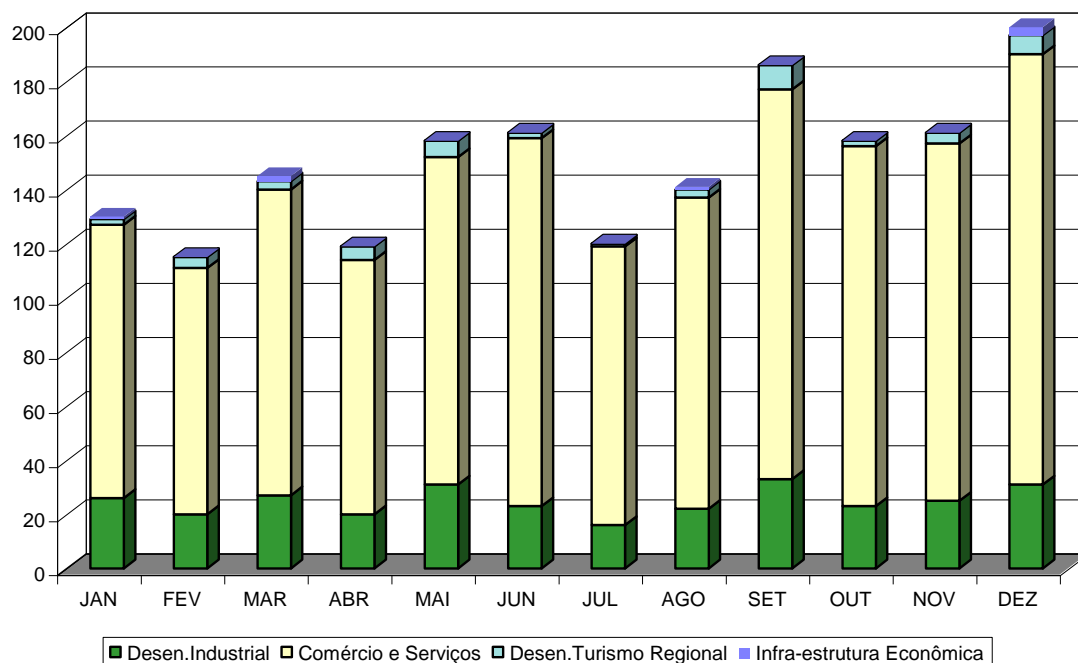

Contratações

Programa Mês a Mês – Rural

R\$(mil)

Rural														
	Pronaf RA		Desen.Rural		Pronaf		Pronatureza		Estocagem		Custeio		Total Rural	
Meses	Qtde.	Valor	Qtde.	Valor	Qtde.	Valor	Qtde.	Valor	Qtde.	Valor			Qtde.	Valor
JAN	685	9.816	422	40.798	1.635	11.006	1	94	0	0	0	0	2.743	61.713
FEV	466	6.462	339	24.150	1.439	11.652	1	38	0	0	0	0	2.245	42.301
MAR	274	4.077	396	33.446	1.534	11.980	1	25	0	0	0	0	2.205	49.528
ABR	144	1.622	348	57.901	1.043	8.657	2	100	0	0	7	109	1.544	68.388
MAI	138	1.322	453	61.526	1.072	9.869	0	0	27	10.506	14	190	1.704	83.413
JUN	689	7.003	513	31.493	1.583	14.749	1	102	124	49.948	21	312	2.931	103.605
JUL	39	549	430	44.047	348	3.335	1	567	138	44.120	7	109	963	92.727
AGO	33	480	565	44.014	1.661	14.803	1	47	91	27.792	12	189	2.363	87.326
SET	57	946	523	33.669	3.689	25.754	1	34	49	22.120	25	4.924	4.344	87.447
OUT	240	4.288	607	46.461	5.886	34.889	2	134	26	14.929	20	990	6.781	101.692
NOV	560	10.040	624	38.422	9.964	54.105	2	95	31	14.316	23	378	11.204	117.356
DEZ	1.745	30.402	920	62.537	3.758	28.104	7	247	48	21.209	20	1.783	6.498	144.283
Total	5.070	77.007	6.140	518.462	33.612	228.903	20	1.483	534	204.940	149	8.985	45.525	1.039.780

Obs.: Valores nominais

Quantidade de Operações

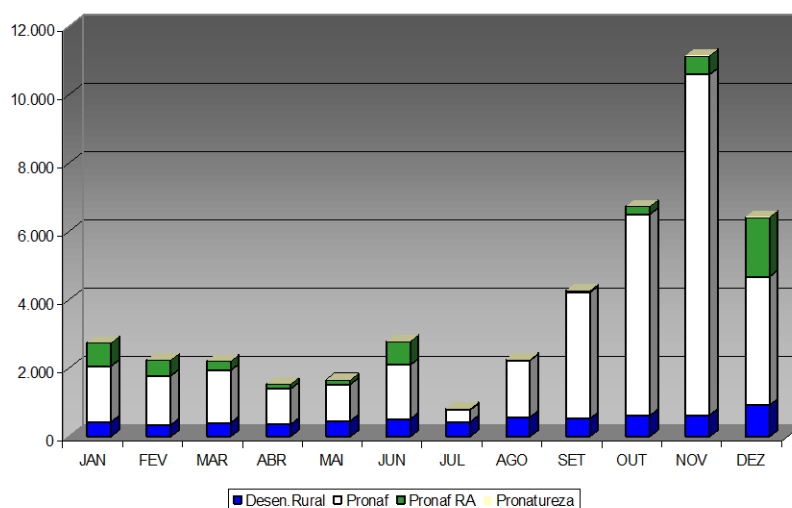

Contratações

UF Mês a Mês - Empresarial

(R\$mil)

Empresarial										
Meses	DF		GO		MS		MT		TOTAL	
	Qtde.	Valor	Qtde.	Valor	Qtde.	Valor	Qtde.	Valor	Qtde.	Valor
JAN	19	17.525	76	10.009	17	2.036	18	4.172	130	33.742
FEV	12	3.908	75	22.548	11	927	17	1.304	115	28.688
MAR	12	578	85	16.735	16	2.341	32	4.279	145	23.932
ABR	23	6.869	64	8.564	16	2.923	16	834	119	19.189
MAI	8	3.005	93	14.004	15	1.742	42	8.213	158	26.965
JUN	12	1.203	90	9.190	25	1.108	34	2.521	161	14.022
JUL	11	39.550	56	5.891	35	9.927	18	1.317	120	56.685
AGO	17	4.176	68	5.311	28	11.014	28	5.188	141	25.689
SET	19	3.703	74	5.341	42	8.092	51	5.233	186	22.370
OUT	16	2.144	76	5.580	28	1.676	38	2.979	158	12.379
NOV	13	2.444	65	43.664	37	5.657	46	9.278	161	61.044
DEZ	22	1.946	87	10.186	39	5.840	52	85.623	200	103.595
Total	184	87.052	909	157.023	309	53.285	392	130.941	1.794	428.301

Obs.: Valores nominais

Quantidade de Operações

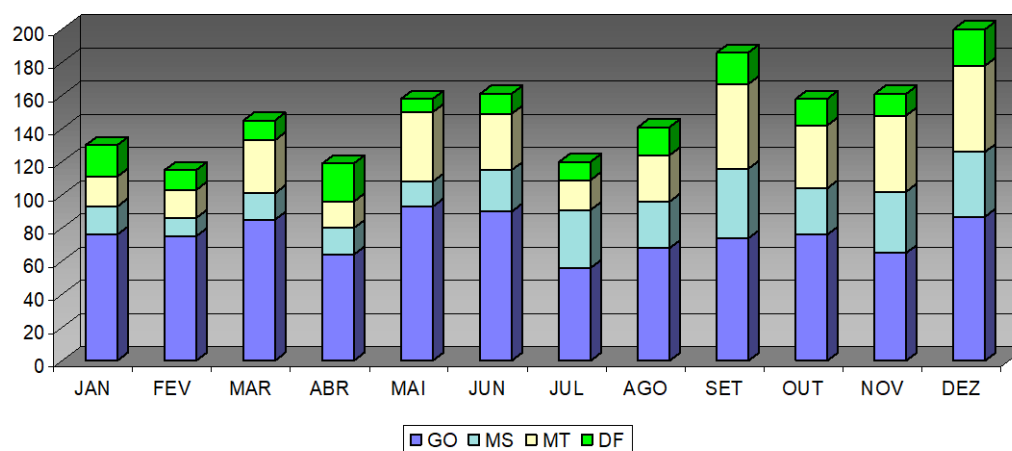

Contratações

UF Mês a Mês – Rural

(R\$mil)

Rural										
	DF		GO		MS		MT		TOTAL	
Meses	Qtde.	Valor	Qtde.	Valor	Qtde.	Valor	Qtde.	Valor	Qtde.	Valor
JAN	60	4.608	1.098	25.181	348	9.667	1.237	22.257	2.743	61.713
FEV	124	2.773	884	14.813	290	8.650	947	16.065	2.245	42.301
MAR	62	3.413	1.097	17.965	317	10.919	729	17.231	2.205	49.528
ABR	45	1.563	756	19.262	254	34.820	489	12.744	1.544	68.388
MAI	31	3.381	920	48.353	280	6.234	473	25.445	1.704	83.413
JUN	40	2.355	1.298	49.611	504	11.133	1.089	40.507	2.931	103.605
JUL	15	1.951	467	42.401	228	10.096	253	38.279	963	92.727
AGO	61	3.685	1.597	41.561	317	14.886	388	27.193	2.363	87.326
SET	124	3.054	2.959	38.972	675	12.973	586	32.449	4.344	87.447
OUT	210	9.015	4.375	48.885	881	17.379	1.315	26.413	6.781	101.692
NOV	422	5.340	6.748	49.319	1.168	17.318	2.866	45.378	11.204	117.356
DEZ	268	4.460	2.574	40.698	763	29.202	2.893	69.924	6.498	144.283
Total	1.462	45.598	24.773	437.020	6.025	183.275	13.265	373.887	45.525	1.039.780

Obs.: Valores nominais

Quantidade de Operações

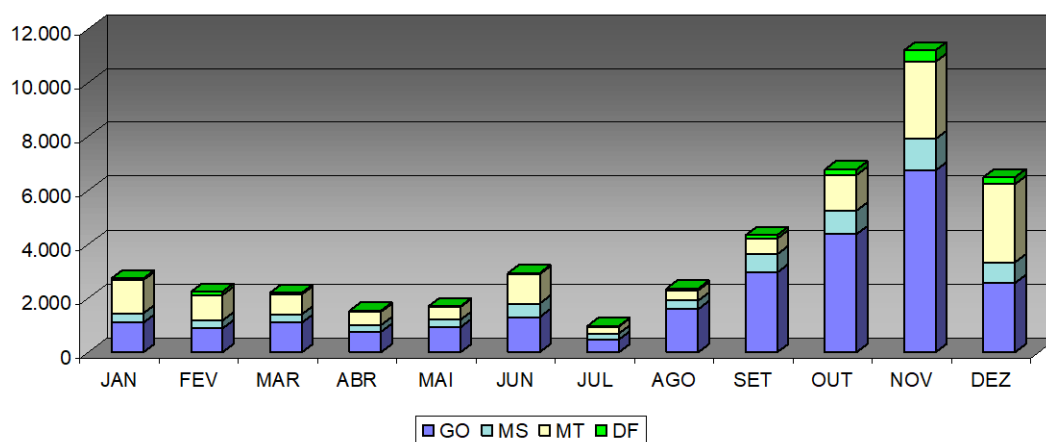

Contratações - Comparativo

Comparativo Mês a Mês

R\$(mil)

	2005			2004			Variação %	
	Quantidade	Valor	Valor Médio	Quantidade	Valor	Valor Médio	Quantidade	Valor
Janeiro	2.873	97.838	34	3.140	52.583	17	-8,50%	86,06%
Fevereiro	2.360	72.701	31	2.865	74.955	26	-17,63%	-3,01%
Março	2.350	75.112	32	1.882	86.277	46	24,87%	-12,94%
Abril	1.663	89.262	54	1.944	98.494	51	-14,45%	-9,37%
Maio	1.862	112.242	60	1.428	56.039	39	30,39%	100,29%
Junho	3.092	119.259	39	2.042	83.575	41	51,42%	42,70%
Julho	1.083	150.981	139	1.427	92.690	65	-24,11%	62,89%
Agosto	2.504	113.902	45	2.387	91.922	39	4,90%	23,91%
Setembro	4.530	110.390	24	4.379	68.123	16	3,45%	62,05%
Outubro	6.939	114.368	16	6.421	118.215	18	8,07%	-3,25%
Novembro	11.365	178.587	16	10.594	120.132	11	7,28%	48,66%
Dezembro	6.698	247.878	37	17.416	270.117	16	-61,54%	-8,23%
TOTAL	47.319	1.482.521	31	55.925	1.213.121	22	-15,39%	22,21%

Obs.: valores atualizados pela TR, posição 31/12/2005

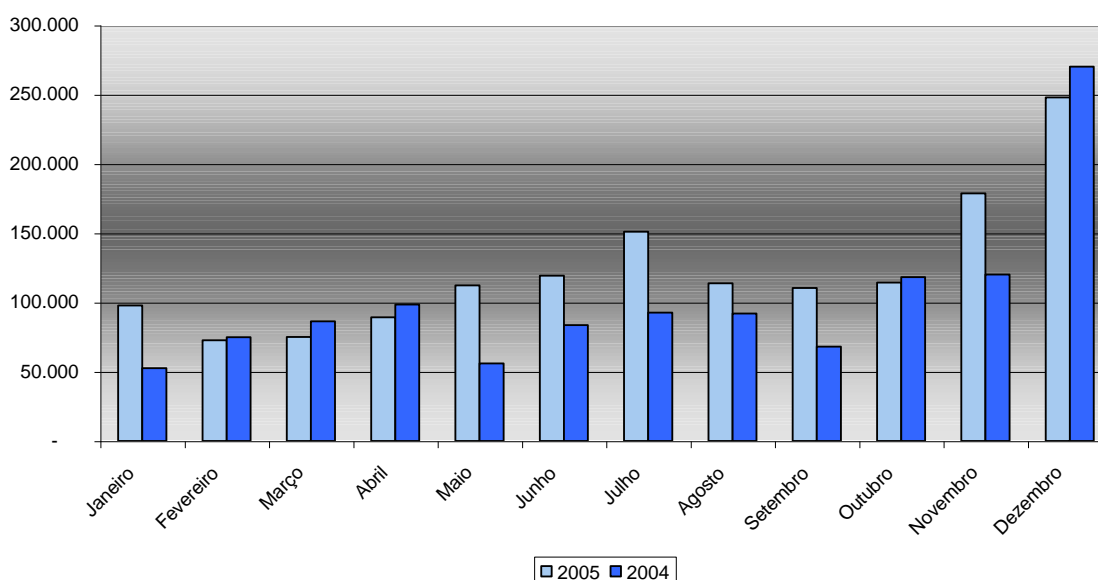

Contratações por Município

Por Município

(R\$ mil)

UF	CONTRATAÇÕES POR MUNICÍPIOS				
	Municípios Existentes	Municípios c/ Operações	(%)	Qtde. Operações	Valor
DF	1	1	100,0	1.646	132.649
GO	246	244	99,2	25.682	594.043
MS	77	76	98,7	6.334	236.560
MT	139	133	95,7	13.657	504.828
Região	463	454	98,1	47.319	1.468.081
DF		1		330	60.669
RIDE		20		1.316	71.981

Obs.: valores nominais

- Controle a partir de agências jurisdicionadas.

Contratações UF x Região

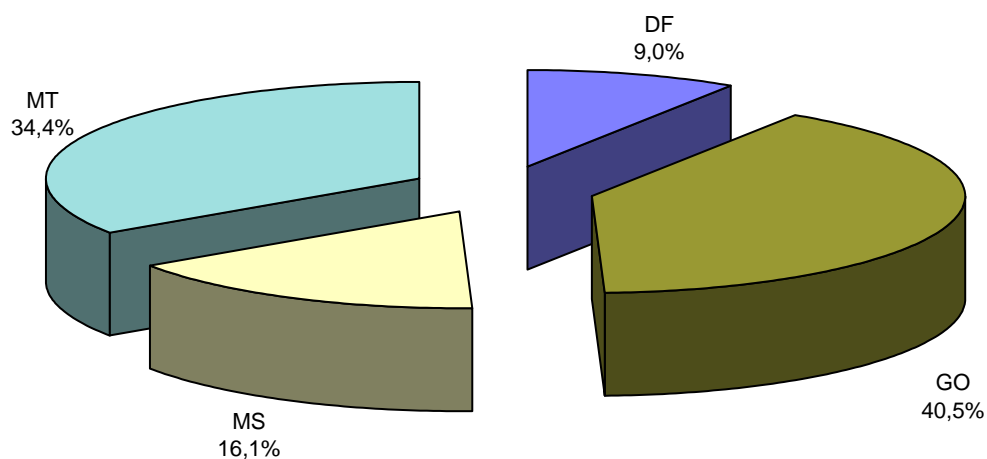

Saldos de Financiamentos

Por Programa e Unidade Federativa

(R\$ mil)					
PROGRAMAS	DF	GO	MS	MT	TOTAL
EMPRESARIAL	183.424	621.575	435.883	317.184	1.558.067
Industrial	72.347	424.931	291.496	106.192	894.967
Infra-estrutura	32.866	30.209	62.314	108.465	233.854
Turismo	2.916	10.176	18.691	10.310	42.094
Comércio Serviços	75.286	156.259	63.383	92.139	387.066
Capital de Giro	9	0	0	78	86
RURAL	187.007	1.751.184	1.106.579	1.683.997	4.728.767
Rural/Integração	183.021	1.387.788	900.721	1.202.116	3.673.646
PRONAF	1.616	248.551	77.360	136.461	463.988
PRONAF-RA	231	44.001	73.830	199.631	317.693
PAPRA	988	12.795	32.319	57.056	103.157
Pronatureza	116	1.970	748	6.766	9.600
Estocagem	1.035	54.205	19.655	76.549	151.444
Custeio	0	1.875	1.946	5.418	9.239
Total Geral	370.432	2.372.759	1.542.462	2.001.181	6.286.834

Obs.: posição de 31/12/2005

* Rural/Integração: inclui contratações dos programas de Retenção de fêmeas bovinas na planície pantaneira, Retenção de matrizes e crias de bovinos e ovinos e Destruição de soqueiras do algodão

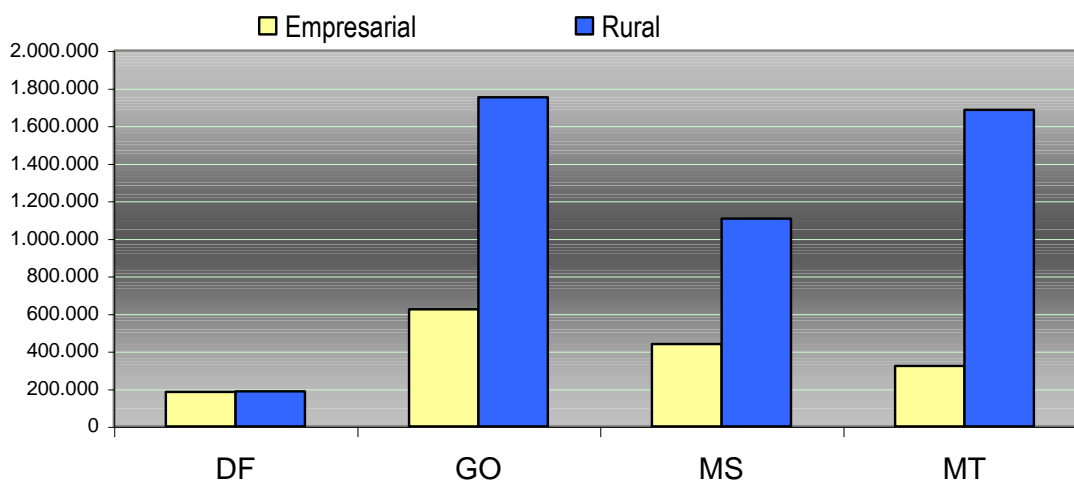

Saldos de Financiamentos

Por Porte e Programa, Porte UF

(R\$ mil)

PROGRAMAS	Grande	Médio	Pequeno	Mini/Micro	Cooperativa	TOTAL
EMPRESARIAL	749.329	341.192	304.036	161.417	2.093	1.558.067
Industrial	546.451	182.110	125.413	38.899	2.093	894.967
Infra-estrutura	158.505	63.184	11.873	292	0	233.854
Turismo	572	11.932	17.963	11.627	0	42.094
Comércio Serviços	43.802	83.887	148.778	110.599	0	387.066
Capital de Giro	0	78	9	0	0	86
RURAL	1.413.785	1.417.384	1.151.740	704.064	41.793	4.728.767
Rural/Integração	1.312.321	1.351.994	641.718	325.949	41.664	3.673.646
PRONAF	0	0	87.920	375.939	129	463.988
PRONAF-RA	0	0	317.693	0	0	317.693
PAPRA	0	0	101.960	1.198	0	103.157
Pronatureza	6.610	1.961	550	479	0	9.600
Estocagem	87.893	63.139	412	0	0	151.444
Custeio	6.962	290	1.487	499	0	9.239
Total Geral	2.163.115	1.758.576	1.455.776	865.481	43.886	6.286.834

Obs.: posição em:31/12/2005

(R\$ mil)

PORTE	DF	GO	MS	MT	REGIÃO
Grande	104.509	655.975	625.852	776.778	2.163.115
Médio	124.701	755.127	431.670	447.078	1.758.576
Pequeno	92.628	521.170	322.808	519.170	1.455.776
Mini/Micro	48.594	430.478	160.685	225.724	865.481
Cooperativa	0	10.009	1.446	32.432	43.886
Total	370.432	2.372.759	1.542.462	2.001.181	6.286.834

Obs.: posição em:31/12/2005

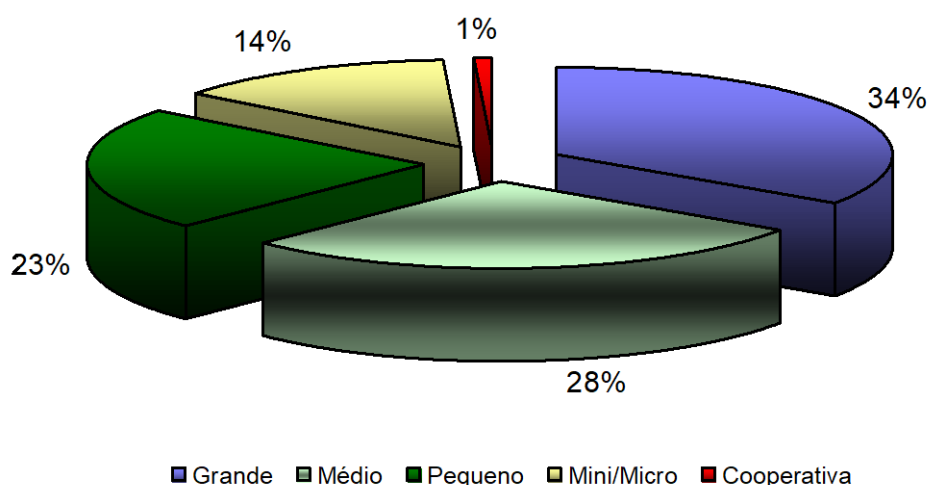

Saldos de Financiamentos

Por Risco Operacional

(R\$ mil)

Risco	TOTAL	%
FCO (100%)	1.203.753	19,15
BB (100%)	4.668.212	74,25
Compartilhado (50% FCO - 50%BB)	311.610	4,96
Terceiros* (100%)	103.259	1,64
TOTAL	6.286.834	100,00

Obs.: posição 31/12/2005

* Operação de Reforma Agrária, contratada no âmbito do FCO/PAPRA, com risco do PROCERA

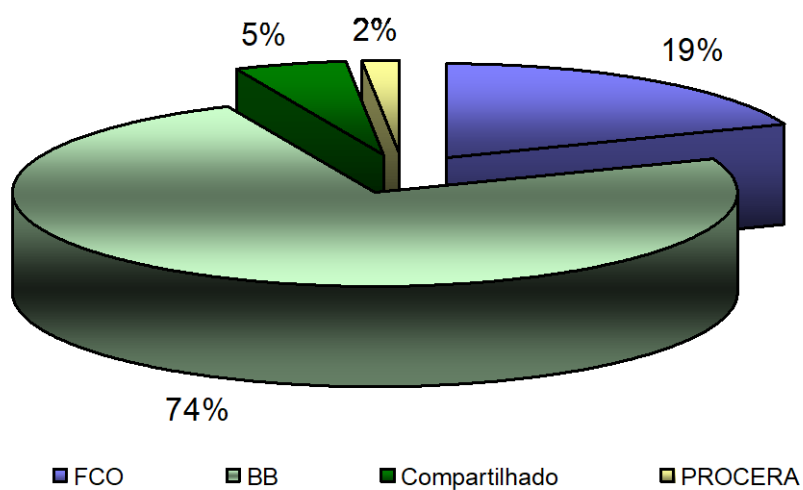

Saldos de Financiamentos - Inadimplência

Por Programa

(R\$ mil)

PROGRAMAS	OPERAÇÕES		Total	% Vencidas
	Vincendas	Com Parcelas Vencidas		
EMPRESARIAL	1.494.931	63.050	1.557.981	4,05
Industrial	839.861	55.106	894.967	6,16
Infra-estrutura Econômico	230.716	2.140	232.856	0,92
Infra-estrutura Básica	998	0	998	0,00
Turismo	38.509	3.584	42.094	8,52
Comércio Serviços	384.847	2.220	387.066	0,57
RURAL	4.479.539	239.990	4.719.528	5,09
Rural/Integração	3.518.485	155.059	3.673.544	4,22
PRONAF	455.789	8.199	463.988	1,77
PRONAF-RA	303.338	14.355	317.693	4,52
PAPRA	78.335	24.924	103.259	24,14
Pronatureza	9.600	0	9.600	0,00
Estocagem	113.992	37.452	151.444	24,73
Giro/Custeio	9.192	133	9.325	1,43
Giro	9	78	86	89,99
Custeio	9.183	56	9.239	0,60
Total Geral	5.983.661	303.173	6.286.834	4,82

Obs.: posição 31/12/2005

Saldos de Financiamentos - Inadimplência

Por UF

(R\$ mil)

UF	OPERAÇÕES		TOTAL	% Vencidas
	VINCENDAS	COM PARCELAS VENCIDAS		
DF	328.066	42.084	370.150	11,37
GO	2.291.626	81.413	2.373.039	3,43
MS	1.494.495	47.968	1.542.463	3,11
MT	1.869.475	131.707	2.001.181	6,58
TOTAL	5.983.661	303.173	6.286.834	4,82

Obs.: posição 31/12/2005

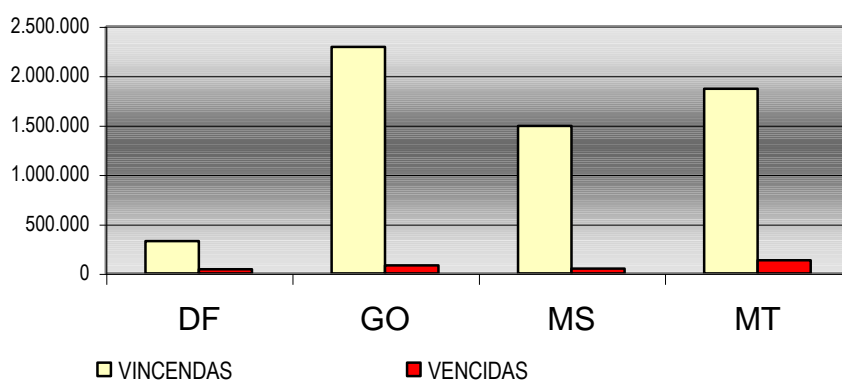

Geração de Empregos

Empregos Gerados

(Quantidade)

Programas	Empregos Gerados	DF	GO	MS	MT	TOTAL
EMPRESARIAL						
Industrial	Diretos	2.109	2.518	362	437	5.426
	Indiretos	3.075	3.463	376	494	7.408
Infra-estrutura	Diretos	0	0	70	764	834
	Indiretos	0	0	70	740	810
Comércio Serviços	Diretos	541	2.116	749	1.040	4.446
	Indiretos	541	2.116	749	1.040	4.446
Turismo	Diretos	27	48	34	103	212
	Indiretos	27	42	32	91	192
Total Empresarial	Diretos	2.677	4.682	1.215	2.344	10.918
	Indiretos	3.643	5.621	1.227	2.365	12.856
RURAL						
Rural/Integração	Diretos	1.324	8.429	5.049	4.954	19.756
	Indiretos	2.386	15.520	9.340	9.485	36.731
PRONAF	Diretos	141	4.682	2.021	3.044	9.888
	Indiretos	218	7.046	2.248	4.537	14.049
Pronaf-RA	Diretos	493	1.837	831	22.174	25.335
	Indiretos	986	3.674	1.662	44.348	50.670
Pronatureza	Diretos	11	39	4	5	59
	Indiretos	24	70	7	12	113
Total Rural	Diretos	1.969	14.987	7.905	30.177	55.038
	Indiretos	3.614	26.310	13.257	58.382	101.563
TOTAL Geral	Diretos	4.646	19.669	9.120	32.521	65.956
	Indiretos	7.257	31.931	14.484	60.747	114.419
		11.903	51.600	23.604	93.268	180.375

PARTE II

Números de 1989 a 2005

Recursos

Transferências do Tesouro Nacional - 1989 a 2005

(R\$ mil)	
ANO	Valor Atualizado
1989	71.089
1990	336.552
1991	315.928
1992	291.577
1993	354.988
1994	347.869
1995	395.830
1996	375.164
1997	387.132
1998	393.492
1999	405.738
2000	452.865
2001	546.935
2002	628.700
2003	637.622
2004	747.700
2005	847.832
TOTAL	7.537.015

Nota: Valores atualizados pela TR, posição em :31/12/2005

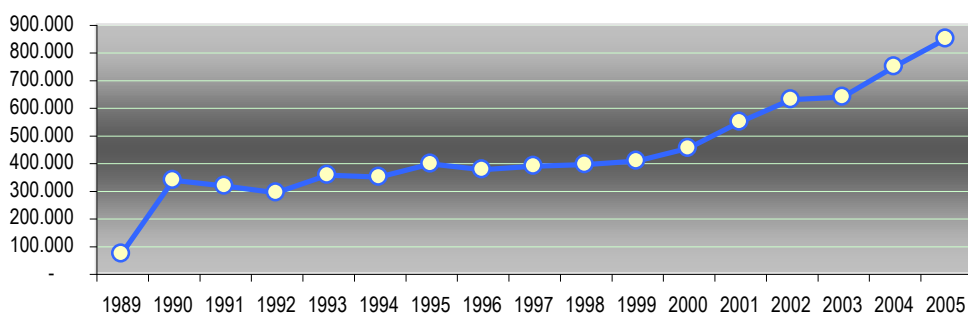

Contratações

Por Programa e Unidade Federativa – 1989 a 2005

(R\$mil)

PROGRAMAS	DF		GO		MS		MT		TOTAL	
	Qtde.	Valor	Qtde.	Valor	Qtde.	Valor	2.985	Valor	Qtde.	Valor
EMPRESARIAL	913	470.005	3.961	1.190.442	2.584	483.249	2.985	606.379	10.443	2.750.076
Industrial	302	281.627	1.331	880.326	1.597	284.351	1.576	226.390	4.806	1.672.693
Infra-estrutura	3	50.796	22	65.948	198	94.099	235	227.016	458	437.859
Turismo	18	6.174	81	15.456	65	18.983	72	14.125	236	54.738
Comércio Serviços	589	131.233	2.525	228.630	723	85.707	1.102	138.849	4.939	584.419
Capital de Giro	1	175	2	82	1	110	0	0	4	368
RURAL	4.825	247.422	102.573	2.667.029	89.420	1.689.638	119.622	2.763.925	316.440	7.368.014
Rural/Integração	1.408	222.080	30.560	2.104.800	16.622	1.390.447	21.318	2.017.964	69.908	5.735.292
PAPRA	749	2.151	10.774	40.501	39.633	99.406	34.858	134.478	86.014	276.536
PRONAF	2.467	16.114	47.577	346.225	14.250	103.788	24.264	224.225	88.558	690.353
PRONAF-RA	160	1.688	11.843	48.460	18.696	80.580	38.643	240.375	69.342	371.103
Pronatureza	9	525	17	1.879	5	786	16	7.526	47	10.716
Estocagem	16	3.854	243	76.757	23	6.291	252	119.760	534	206.661
Custeio	16	1.011	1.559	48.407	191	8.339	271	19.597	2.037	77.354
Total Geral	5.738	717.427	106.534	3.857.472	92.004	2.172.887	122.607	3.370.304	326.883	10.118.090

Obs.: valores atualizados pela TR, posição 31/12/2005

Contratações

Programa e Porte - 1989 a 2005

PROGRAMAS	Grande		Médio		Pequeno		Mini/Micro		Cooperativa		TOTAL	
	Qtde.	Valor	Qtde.	Valor	Qtde.	Valor	Qtde.	Valor	Qtde.	Valor	Qtde.	Valor
EMPRESARIAL	731	1.242.343	1.897	646.220	2.975	537.143	4.190	232.069	650	92.301	10.443	2.750.076
Industrial	640	869.725	1.437	385.515	1.080	277.736	1.361	74.790	288	64.927	4.806	1.672.693
Infra-estrutura	21	292.063	19	102.791	44	15.170	12	460	362	27.374	458	437.859
Turismo	2	2.328	15	8.892	106	27.773	113	15.745	0	0	236	54.738
Comércio Serviços	68	78.226	424	148.853	1.744	216.290	2.703	141.050	0	0	4.939	584.419
Capital de Giro	0	0	2	169	1	175	1	24	0	0	4	368
RURAL	6.690	1.872.400	26.919	2.187.203	44.154	1.443.127	229.871	1.557.000	8.806	308.285	316.440	7.368.014
Rural/Integração	6.241	1.721.229	24.928	2.050.072	25.145	1.264.795	13.100	421.336	494	277.860	69.908	5.735.292
PAPRA	0	0	5	19	7.409	23.696	70.350	224.111	8.250	28.709	86.014	276.536
PRONAF	0	0	344	2.896	9.418	135.699	78.734	550.042	62	1.716	88.558	690.353
PRONAF-RA	0	0	166	2.027	1.717	10.361	67.459	358.715	0	0	69.342	371.103
Pronatureza	8	7.339	17	2.394	9	507	13	477	0	0	47	10.716
Estocagem	199	115.655	319	90.294	14	686	2	27	0	0	534	206.661
Custeio	242	28.178	1.140	39.501	442	7.384	213	2.292	0	0	2.037	77.354
Total Geral	7.421	3.114.742	28.816	2.833.422	47.129	1.980.271	234.061	1.789.069	9.456	400.586	326.883	10.118.090

Obs.: valores atualizados pela TR, posição 31/12/2005

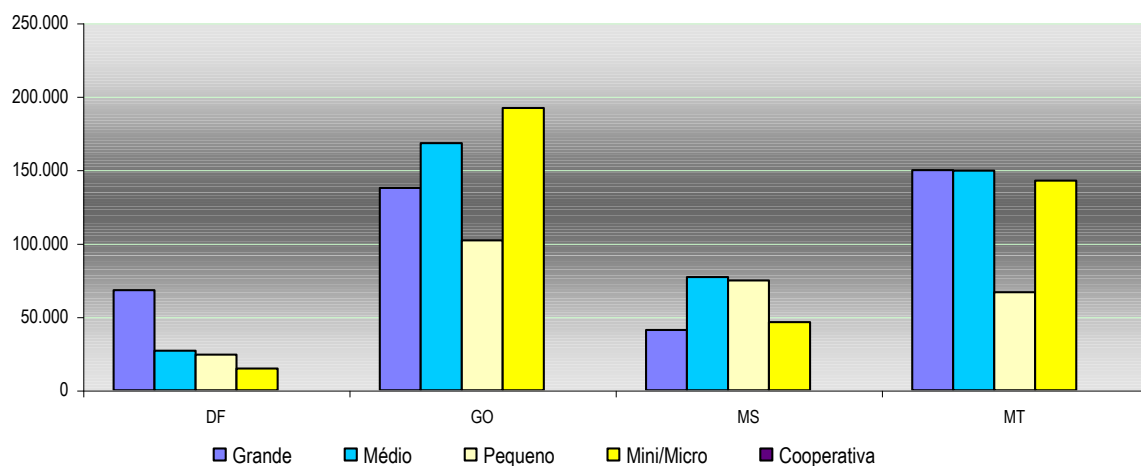

Contratações

Por Porte e Unidade Federativa - 1989 a 2005

PORTE	DF		GO		MS		MT		REGIÃO	
	Qtde.	Valor	Qtde.	Valor	Qtde.	Valor	Qtde.	Valor	Qtde.	Valor
Grande	131	293.489	2.136	1.027.672	2.020	635.690	3.134	1.157.892	7.421	3.114.742
Médio	517	153.959	11.986	1.222.285	7.427	642.888	8.886	814.290	28.816	2.833.422
Pequeno	1.289	198.840	17.120	703.232	9.508	457.646	19.212	620.553	47.129	1.980.271
Mini/Micro	3.760	55.672	74.057	690.544	72.024	393.970	84.220	648.883	234.061	1.789.069
Cooperativa	41	15.468	1.235	213.739	1.025	42.692	7.155	128.687	9.456	400.586
Total	5.738	717.427	106.534	3.857.472	92.004	2.172.887	122.607	3.370.304	326.883	10.118.090

Obs.: Valores atualizados pela TR, posição 31/12/2005

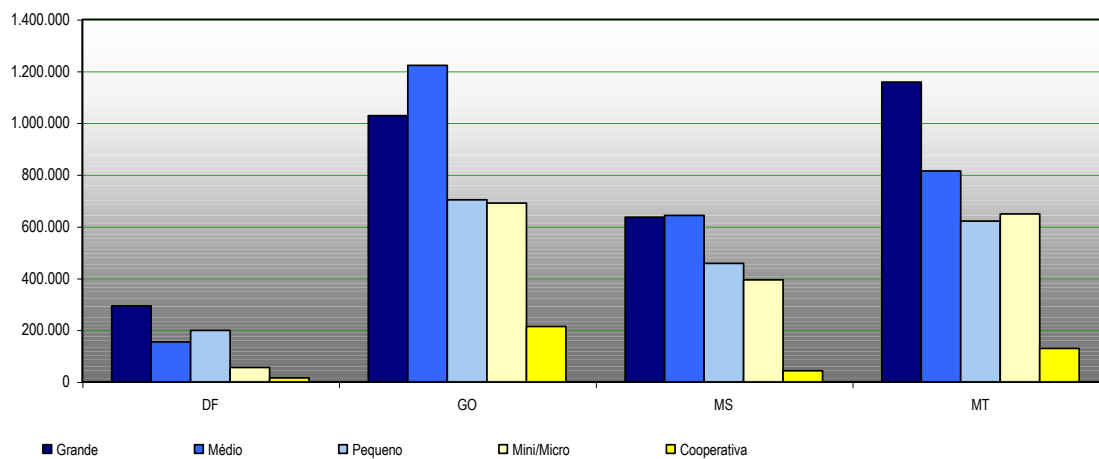

Geração de Empregos

Empregos Gerados - 1989 a 2005

(quantidade)

PROGRAMAS	DF	GO	MS	MT	REGIÃO
EMPRESARIAL	32.001	116.321	52.393	41.590	242.305
Industrial	23.976	98.874	44.614	25.037	192.501
Infra-estrutura	771	853	1.732	8.636	11.992
Turismo	484	1.168	2.045	954	4.651
Comercio Serviços	6.770	15.426	4.002	6.963	33.161
RURAL	25.805	291.711	271.268	460.272	1.049.056
Rural/Integração	22.874	205.112	133.655	172.242	533.883
PRONAF	730	33.070	17.277	36.777	87.854
PRONAF-RA	1.593	41.556	63.731	211.287	318.167
PAPRA	550	11.797	56.522	39.140	108.009
Pronatureza	58	176	83	826	1.143
TOTAL	57.806	408.032	323.661	501.862	1.291.361

Obs.: Posição em 31/12/2005

