

ADMINISTRADORES

***Ministério do Desenvolvimento Regional
Conselho Deliberativo – CONDEL/SUDECO
Banco do Brasil S.A.***

FCO

Fundo Constitucional de Financiamento do Centro-Oeste

***Informações Gerenciais
Dezembro de 2019***

ÍNDICE

Página

PARTE I – Números de 2019

| | |
|---|-----------|
| Recursos..... | 4 |
| Transferências do Tesouro Nacional | 4 |
| Programação Orçamentária | 5 |
| Distribuição dos Recursos Ingressados..... | 5 |
| Encargos financeiros operações não rurais:..... | 6 |
| Encargos financeiros operações rurais:..... | 7 |
| Execução Orçamentária | 8 |
| Movimentação de Recursos | 8 |
| Repasse de Recursos a Outras IF | 9 |
| Contratações com Empreendedores Individuais e Mini, Micro, Pequeno e Pequenos-médios Tomadores..... | 9 |
| Contratações..... | 10 |
| Programação Anual 2019 | 10 |
| Por Programa e Unidade Federativa | 11 |
| Custeio dissociado, aquisição de insumos e/ou matéria-prima ou para formação de estoques para vendas (capital de giro)..... | 11 |
| Por Porte e Unidade Federativa | 12 |
| Por Grupo/Porte e Unidade Federativa | 13 |
| Programa e Porte | 14 |
| UF Mês a Mês | 15 |
| Programa Mês a Mês – Empresarial | 16 |
| Programa Mês a Mês – Rural | 16 |
| UF Mês a Mês – Empresarial | 17 |
| UF Mês a Mês – Rural..... | 17 |
| Comparativo Mês a Mês..... | 18 |
| Por Tipologia | 18 |
| Por Município..... | 19 |
| Saldos de Financiamentos | 21 |
| Por Programa e Unidade Federativa | 21 |
| Por Porte e Programa, Porte UF | 22 |
| Por Risco de Crédito..... | 23 |
| Por Instituição Operadora de Repasse e Programa | 23 |
| Saldos de Financiamentos - Inadimplência | 24 |
| Por Risco, UF e Programa | 24 |
| Por UF | 25 |
| Geração ou Manutenção de Empregos | 26 |
| Empregos Gerados ou Mantidos..... | 26 |

PARTE II – Números de 1989 a 2019

| | |
|--|-----------|
| Recursos..... | 28 |
| Transferências do Tesouro Nacional - 1989 a 2019 | 28 |
| Contratações..... | 29 |
| Por Programa e Unidade Federativa – 1989 a 2019..... | 29 |
| Contratações..... | 30 |
| Programa e Porte - 1989 a 2019 | 30 |
| Contratações..... | 30 |
| Por Porte e Unidade Federativa - 1989 a 2019 | 30 |
| Geração ou Manutenção de Empregos | 31 |
| Empregos Gerados ou Mantidos - 1989 a 2019 | 31 |

PARTE I

Números de 2019

Recursos

Transferências do Tesouro Nacional

(R\$ mil)

| MÊS | Previsto (1) | Realizado | | |
|--------------|----------------------|----------------------|----------------------|--------------|
| | Valor Nominal | Valor Nominal | Valor Atualizado (2) | (%) |
| Janeiro | 227.027.085 | 222.694.920 | 222.694.920 | 98,1 |
| Fevereiro | 296.795.403 | 287.205.198 | 287.205.198 | 96,8 |
| Março | 199.859.338 | 215.004.432 | 215.004.432 | 107,6 |
| Abril | 209.546.005 | 209.760.488 | 209.760.488 | 100,1 |
| Maiο | 257.163.857 | 307.864.360 | 307.864.360 | 119,7 |
| Junho | 240.821.722 | 148.455.237 | 148.455.237 | 61,6 |
| Julho | 163.559.984 | 237.982.366 | 237.982.366 | 145,5 |
| Agosto | 206.340.554 | 211.655.067 | 211.655.067 | 102,6 |
| Setembro | 206.595.836 | 188.404.224 | 188.404.224 | 91,2 |
| Outubro | 206.595.836 | 173.450.556 | 173.450.556 | 84,0 |
| Novembro | 206.595.836 | 164.874.698 | 164.874.698 | 79,8 |
| Dezembro | 206.595.836 | 351.833.278 | 351.833.278 | 170,3 |
| TOTAL | 2.627.497.293 | 2.719.184.822 | 2.719.184.822 | 103,5 |

(1) Projeção da STN para o exercício de 2019

(2) Valores atualizados pela TR, posição em 31/12/2019

Programação Orçamentária

Distribuição dos Recursos Ingressados

| PROGRAMAS | DF | | GO | | MS | | MT | | Região | |
|---------------------------|---------|------|---------|------|---------|------|---------|------|-----------|-------|
| | Valor | % | Valor | % | Valor | % | Valor | % | Valor | % |
| Recursos Distribuídos (1) | 271.918 | 10,0 | 897.331 | 33,0 | 652.604 | 24,0 | 897.331 | 33,0 | 2.719.185 | 100,0 |
| FCO Empresarial (2) | 163.151 | 6,0 | 448.665 | 16,5 | 274.094 | 10,1 | 529.425 | 19,5 | 1.415.336 | 52,1 |
| FCO Rural (3) | 108.767 | 4,0 | 448.665 | 16,5 | 378.511 | 13,9 | 367.906 | 13,5 | 1.303.849 | 48,0 |

Notas:

(1) A previsão de aplicação de recursos por UF deverá ser reprogramada até 30 de setembro de 2019, levando em consideração as contratações realizadas em cada UF até 31 de agosto de 2019, bem como as operações em fase final de contratação nesta data.

(2) Os Governos Estaduais e do Distrito Federal, em articulação com os administradores do FCO, definidos na Lei nº 7.827, de 27.09.1989, deverão enviar esforços para o cumprimento do percentual mínimo de aplicação por UF de 6% dos recursos previstos para o exercício.

(3) Os recursos previstos para os setores empresarial e rural poderão ser remanejados no âmbito da Unidade Federativa, de acordo com a demanda que efetivamente se verificar, dando-se ciência à Secretaria-Executiva do Condel/Sudeco.

(4) Os recursos previstos para o Distrito Federal serão aplicados na Região Integrada de Desenvolvimento do Distrito Federal e Entorno – RIDE (exceto nos municípios localizados no Estado de Minas Gerais).

(5) As instituições financeiras que atuam com recursos do FCO aplicarão nos municípios do Nordeste e do Oeste Goiano (exceto nos municípios da RIDE, que acessarão os recursos do Distrito Federal), no mínimo, 12% dos recursos previstos no exercício para o Estado de Goiás.

Observações:

I. os recursos não aplicados serão remanejados até 30 de setembro de 2019, levando em consideração as contratações realizadas até 31 de agosto de 2019 para os demais municípios do Estado, de acordo com a demanda que efetivamente se verificar, dando-se ciência à Secretaria-Executiva do Condel/Sudeco;

II. de acordo com o parágrafo único do art. 2º da Lei Complementar nº 97, de 10.12.2012, que regulamenta o art. 144-A da Constituição do Estado de Goiás e dá outras providências, o Nordeste Goiano compreende os Municípios de Alto Paraíso de Goiás, Alvorada do Norte, Buritinópolis, Campos Belos, Cavalcante, Colinas do Sul, Damianópolis, Divinópolis de Goiás, Flores de Goiás, Guarani de Goiás, Iaciara, Mambaí, Monte Alegre de Goiás, Nova Roma, Posse, São Domingos, São João D'Alcântara, Simolândia, Sítio D'Abadia e Teresina de Goiás;

III. compõem o Oeste Goiano os municípios de Adelândia, Americano do Brasil, Amorinópolis, Anicuns, Aragarças, Arenópolis, Aurilândia, Avelinópolis, Baliza, Bom Jardim de Goiás, Britânia, Buriti de Goiás, Cachoeira de Goiás, Caiapônia, Campeste de Goiás, Córrego do Ouro, Diorama, Doverlândia, Fazenda Nova, Firminópolis, Iporá, Israelândia, Itapirapuã, Ivollândia, Jandaia, Jaupaci, Jussara, Moiporá, Montes Claros de Goiás, Mossamedes, Nazário, Novo Brasil, Palestina de Goiás, Palmeiras de Goiás, Palminópolis, Paraúna, Piranhas, Sanclerlândia, Santa Bárbara de Goiás, Santa Fé de Goiás, São João da Paraúna, São Luís de Montes Belos e Turvânia.

Encargos financeiros operações não rurais:

Os encargos financeiros incidentes sobre os financiamentos de operações de crédito **não rural**, serão apurados mensalmente, pro rata die, considerando os componentes descritos no Art. 1º-A, da Lei nº 10.177, observado:

- a) a Resolução nº 4.622, de 02.01.2018, alterada pela Resolução nº 4.672, de 26.06.2018, do Conselho Monetário Nacional (CMN), dispõe sobre a forma de apuração dos encargos financeiros incidentes sobre os financiamentos de operações de crédito não rural com recursos do FCO;
- b) Conforme Circular Bacen n.º 3.874, de 03.01.2018, o Banco Central do Brasil (Bacen) divulgará no último dia útil do mês anterior ao de sua vigência, o componente prefixado da Taxa de Juros dos Fundos Constitucionais (TFC);
- c) para o financiamento de empreendimento desenvolvido em mais de um município, será aplicado o Fator de Localização (FL) correspondente ao município em que estiver localizada a parte do empreendimento que receberá o maior volume de recursos, observada a Tipologia definida pelo Ministério do Desenvolvimento Regional (Anexo II da Programação do FCO para 2019);
- d) de acordo com a Resolução Condrel/Sudeco nº 93, de 16.09.2019, para utilização do Fator de localização (FL) foram considerados prioritários os municípios que de acordo com a Portaria MI nº 34, 18.01.2018, foram avaliados como de baixa renda, com baixo, médio e alto dinamismo, e de média renda com baixo e médio dinamismo (FL=0,9).

Taxa de Juros crédito não rural – Resolução nº 4.672/2018 do Conselho Monetário Nacional:

- **Componente pós-fixado da TFC** = corresponde ao Fator de Atualização Monetária (FAM), de que trata o inciso I do art. 1º-A da Lei nº 10.177, de 2001, apurado conforme metodologia definida no art. 2º da Resolução CMN 4.622/2018.
- **Componente prefixado da TFC** = (BA*CDR*FP*FL*Juros Prefixados da TLP). Para o mês de **dezembro/2019**, foram divulgadas pelo Bacen, os componentes prefixados da TFC, conforme tabela a seguir:

| Tipo de operação ou finalidade do projeto (Lei nº 10.177, art. 1º-A, inciso IV) | Componente prefixado da TFC (BA=0,85 e FL=0,9) | Componente prefixado da TFC (BA=0,85 e FL=1,1) | Componente prefixado da TFC (BA=1 e FL=0,9) | Componente prefixado da TFC (BA=1 e FL=1,1) |
|---|--|--|---|---|
| Alínea "a" FP = 0,7 | 0,008977 | 0,010972 | 0,010561 | 0,012908 |
| Alínea "b" FP = 1 | 0,012824 | 0,015674 | 0,015088 | 0,018440 |
| Alínea "c" FP = 1,5 | 0,019237 | 0,023512 | 0,022631 | 0,027661 |
| Alínea "d" FP = 1,2 | 0,015389 | 0,018809 | 0,018105 | 0,022128 |
| Alínea "e" FP = 1,5 | 0,019237 | 0,023512 | 0,022631 | 0,027661 |
| Alínea "f" FP = 2 | 0,025649 | 0,031349 | 0,030175 | 0,036881 |
| Alínea "g" FP = 0,8 | 0,010260 | 0,012539 | 0,012070 | 0,014752 |

Fundo Constitucional de Financiamento do Centro-Oeste FCO
Informações Gerenciais – Dezembro de 2019

| | | | | |
|---------------------|----------|----------|----------|----------|
| Alínea "h" FP = 0,5 | 0,006412 | 0,007837 | 0,007544 | 0,009220 |
| Alínea "i" FP = 0,9 | 0,011542 | 0,014107 | 0,013579 | 0,016596 |

Fonte: Comunicado Bacen nº 34.785, 29.11.2019

Encargos financeiros operações rurais:

Os encargos financeiros e o bônus de adimplência incidente sobre os financiamentos de operações de crédito rural serão definidos pelo Conselho Monetário Nacional, por meio de proposta do Ministério do Desenvolvimento Regional, observadas as orientações da PNDR e de acordo com os respectivos planos regionais de desenvolvimento.

- a Resolução CMN nº 4.673, de 26.06.2018 dispõe sobre a metodologia para definição das taxas de juros aplicáveis às operações de crédito rural realizadas com recursos dos Fundos Constitucionais de Financiamento, denominadas Taxas de Juros Rurais dos Fundos Constitucionais de Financiamento (TRFC).
- b) os encargos financeiros e bônus de adimplência, para operações contratadas no período de 1º de julho de 2019 a 30 de junho de 2020, foram definidos pela Resolução CMN nº 4.728, de 27.06.2019;
- c) as operações de crédito rural ao amparo do Programa Nacional de Fortalecimento da Agricultura Familiar (Pronaf), realizadas com recursos do FCO, será operacionalizado de acordo com as normas disciplinadas no Manual de Crédito Rural – MCR 10, estabelecidas por Resoluções do Conselho Monetário Nacional – CMN e demais normativos do Banco Central do Brasil.

Taxa de Juros crédito rural – Resolução nº 4.728/2019 do Conselho Monetário Nacional:

Custeio Agropecuário

| Encargos prefixados | | |
|--|---------------|-------------------------------|
| Porte | Taxa Integral | Taxa com Bônus de Adimplência |
| mini, pequeno e pequeno-médio produtor | 6,49% a.a. | 6,17% a.a. |
| médio produtor | 7,25% a.a. | 6,82% a.a. |
| grande produtor | 8,00% a.a. | 7,46% a.a. |

Investimento Agropecuário

- FCO Verde e Propostas para inovação tecnológica ou armazenagem (ampliação, modernização, reforma e construção de armazéns):

| Encargos prefixados | | Encargos pós-fixados | |
|---------------------|-------------------------------|----------------------|-------------------------------|
| Taxa Integral | Taxa com Bônus de Adimplência | Taxa Integral | Taxa com Bônus de Adimplência |
| 5,35% a.a. | 5,21% a.a. | 0,92% a.a. + FAM | 0,78% a.a. + FAM |

- Demais propostas:

| Porte | Encargos prefixados | | Encargos pós-fixados | |
|--|---------------------|-------------------------------|----------------------|-------------------------------|
| | Taxa Integral | Taxa com Bônus de Adimplência | Taxa Integral | Taxa com Bônus de Adimplência |
| mini, pequeno e pequeno-médio produtor | 6,28% a.a. | 5,99% a.a. | 1,81% a.a. + FAM | 1,53% a.a. + FAM |
| médio produtor | 6,97% a.a. | 6,58% a.a. | 2,47% a.a. + FAM | 2,10% a.a. + FAM |
| grande produtor | 7,64% a.a. | 7,16% a.a. | 3,12% a.a. + FAM | 2,65% a.a. + FAM |

Execução Orçamentária

Movimentação de Recursos

Posição em dezembro 2019

| | | | | | | Em R\$ |
|---|--|-------------|---------------|---------------|---------------|----------------|
| 1. FONTE DE RECURSOS | | | | | | 10.361.599.951 |
| 1.1 | Disponibilidade Financeira - Posição de 31.12.2018 | | | | | 456.498.590 |
| 1.2 | Retorno de Financiamentos | | | | | 6.770.297.577 |
| 1.3 | Repasse de Recursos da STN | | | | | 2.719.184.822 |
| 1.4 | Remuneração das Disponibilidades do Fundo | | | | | 40.896.496 |
| 1.5 | Retorno ao Fundo de Valores Relativo aos Riscos Assumidos pelo Banco | | | | | 374.722.465 |
| 1.6 | Outras Modalidades de Ingressos de Recursos | | | | | |
| 2. SAÍDAS DE RECURSOS | | | | | | 1.999.369.614 |
| 2.1 | Pagamento de Taxa de Administração | | | | | |
| 2.2 | Pagamento de Auditoria Independente | | | | | 102.959 |
| 2.3 | Ressarcimento de Bônus de Adimplência | | | | | 167.050.545 |
| 2.4 | Pagamento de Del Credere | | | | | 1.827.582.630 |
| 2.5 | Pagamento de Remuneração das Operações do Pronaf | | | | | 4.633.480 |
| 2.6 | Outras Saídas de Recursos | | | | | |
| 3. TOTAL DISPONÍVEL PARA APLICAÇÃO | | | | | | 8.362.230.336 |
| Posição acumulada após reprogramação | | | | | | |
| | DF | GO | MS | MT | TOTAL | |
| 4. RECURSOS DISTRIBUÍDOS ATÉ AGO/2018 | | | | | | 4.867.976.527 |
| 4.1 | FCO Rural | 210.344.063 | 970.964.020 | 717.429.679 | 957.868.542 | 2.856.606.304 |
| 4.2 | FCO Empresarial | 257.468.935 | 705.684.512 | 458.565.701 | 589.651.075 | 2.011.370.223 |
| 5. RECURSOS DISTRIBUÍDOS A PARTIR DE SET/2019 | | | | | | 3.494.253.809 |
| 5.1 | FCO Rural | 139.770.152 | 576.551.878 | 488.748.269 | 680.331.217 | 1.885.401.516 |
| 5.2 | FCO Empresarial | 209.655.229 | 576.551.878 | 349.872.645 | 472.772.540 | 1.608.852.293 |
| 6. RECURSOS DISTRIBUÍDOS ACUMULADOS (4+5) | | | | | | 8.362.230.336 |
| 6.1 | FCO Rural | 350.114.215 | 1.547.515.899 | 1.206.177.947 | 1.638.199.759 | 4.742.007.820 |
| 6.2 | FCO Empresarial | 467.124.164 | 1.282.236.390 | 808.438.347 | 1.062.423.615 | 3.620.222.516 |
| 7. RECURSOS UTILIZADOS (DESEMBOLSOS TOTAIS) | | | | | | 7.953.633.602 |
| 7.1 | FCO Rural | 341.006.921 | 1.542.573.065 | 1.226.906.391 | 1.669.952.513 | 4.780.438.890 |
| 7.2 | FCO Empresarial | 413.870.617 | 1.129.984.493 | 696.507.592 | 932.832.010 | 3.173.194.712 |
| 8. RECURSOS DISPONÍVEIS POR SETOR (6-7) | | | | | | 408.596.734 |
| 8.1 | FCO Rural | 9.107.294 | 4.942.833 | -20.728.443 | -31.752.754 | -38.431.070 |
| 8.2 | FCO Empresarial | 53.253.547 | 152.251.897 | 111.930.754 | 129.591.605 | 447.027.804 |
| Posição a partir de 1º.09.2019 | | | | | | |
| 9. TOTAL DOS RECURSOS DISPONÍVEIS PARA APLICAÇÃO A PARTIR DE SET/2019 | | | | | | 3.494.253.809 |
| | DF | GO | MS | MT | TOTAL | |
| 10. RECURSOS DISTRIBUÍDOS A PARTIR DE SET/2019 | | | | | | 3.494.253.809 |
| 10.1 | FCO Rural | 139.770.152 | 576.551.878 | 488.748.269 | 680.331.217 | 1.885.401.516 |
| 10.2 | FCO Empresarial | 209.655.229 | 576.551.878 | 349.872.645 | 472.772.540 | 1.608.852.293 |
| 11. RECURSOS UTILIZADOS (DESEMBOLSOS) | | | | | | 3.085.657.075 |
| 11.1 | FCO Rural | 130.662.858 | 571.609.045 | 509.476.712 | 712.083.971 | 1.923.832.586 |
| 11.2 | FCO Empresarial | 156.401.681 | 424.299.981 | 237.941.891 | 343.180.935 | 1.161.824.489 |
| 12. RECURSOS DISPONÍVEIS POR SETOR (10-11) | | | | | | 408.596.734 |
| 12.1 | FCO Rural | 9.107.294 | 4.942.833 | -20.728.443 | -31.752.754 | -38.431.070 |
| 12.2 | FCO Empresarial | 53.253.547 | 152.251.897 | 111.930.754 | 129.591.605 | 447.027.804 |

Observações:

1. A distribuição dos recursos aos estados obedece aos percentuais estabelecidos na Programação 2019 do FCO após a reprogramação, conf. Portaria MI nº 333/2018.
2. Para o DF, a distribuição de recursos foi alterada de acordo com o Ofício 1.744/2019/CGFCO/CGGFPI/DIPGF/SUDECO, de 14.08.2018
3. Para o MS, a distribuição de recursos foi alterada de acordo com Ofício Sudeco nº 2384/2019, de 24.09.2019, acompanhado da Deliberação CEIF/FCO Nº 345, 23.09.2019
4. Para o MT, a distribuição de recursos foi alterada de acordo com Ofício nº 648/2019/GAB/SEDEC, de 30.09.2019 (a partir de 1º/10)

Tabela Percentuais de distribuição:

| | DF | GO | MS | MT |
|--------------------|------------|------------|------------|------------|
| TOTAL | 10% | 33% | 24% | 33% |
| RURAL | 40% | 50% | 58% | 59% |
| EMPRESARIAL | 60% | 50% | 42% | 41% |

Repasse de Recursos a Outras IF

Contratações com Empreendedores Individuais e Mini, Micro, Pequeno e Pequenos-médios Tomadores

| Programas | Em R\$ | | | | | | | | | | | |
|----------------------------|---------|-------|---------|-------|------|-------|------|-------|---------------|-------|------------|-------|
| | BRB | | Bancoob | | | | | | Goiás Fomento | | MT Fomento | |
| | DF/Ride | | RIDE | | GO | | MT | | GO/Ride | | MT | |
| | Qtd. | Valor | Qtd. | Valor | Qtd. | Valor | Qtd. | Valor | Qtd. | Valor | Qtd. | Valor |
| FCO Empresarial | - | - | - | - | - | - | - | - | - | - | - | - |
| Desenvolvimento Industrial | - | - | - | - | - | - | - | - | - | - | - | - |
| Infraestrutura Econômica | - | - | - | - | - | - | - | - | - | - | - | - |
| Turismo Regional | - | - | - | - | - | - | - | - | - | - | - | - |
| Comércio e Serviços | - | - | - | - | - | - | - | - | - | - | - | - |
| FCO Rural | - | - | - | - | - | - | - | - | - | - | - | - |
| Desenvolvimento Rural | - | - | - | - | - | - | - | - | - | - | - | - |
| FCO Verde - ILPF | - | - | - | - | - | - | - | - | - | - | - | - |
| FCO Verde - Cons. Nat. | - | - | - | - | - | - | - | - | - | - | - | - |
| Total | - | - | - | - | - | - | - | - | - | - | - | - |

| Programas | BRDE | | Sicredi | | | | | | Total | | | |
|----------------------------|------|-------|---------|-------|------|-------|------|-------|-------|-------|--------------|-------|
| | MS | | RIDE | | GO | | MT | | MS | | Centro-Oeste | |
| | Qtd. | Valor | Qtd. | Valor | Qtd. | Valor | Qtd. | Valor | Qtd. | Valor | Qtd. | Valor |
| FCO Empresarial | - | - | - | - | - | - | - | - | - | - | - | - |
| Desenvolvimento Industrial | - | - | - | - | - | - | - | - | - | - | - | - |
| Infraestrutura Econômica | - | - | - | - | - | - | - | - | - | - | - | - |
| Turismo Regional | - | - | - | - | - | - | - | - | - | - | - | - |
| Comércio e Serviços | - | - | - | - | - | - | - | - | - | - | - | - |
| FCO Rural | - | - | - | - | - | - | - | - | - | - | - | - |
| Desenvolvimento Rural | - | - | - | - | - | - | - | - | - | - | - | - |
| FCO Verde - ILPF | - | - | - | - | - | - | - | - | - | - | - | - |
| FCO Verde - Cons. Nat. | - | - | - | - | - | - | - | - | - | - | - | - |
| Total | - | - | - | - | - | - | - | - | - | - | - | - |

Obs.: Valores Nominais

* As operações contratadas com outras Instituições Financeiras estão incluídas nos demais quadros deste caderno.

Nota: As instituições operadoras do repasse contratarão, no mínimo, 58,9% (30,0%/51,0%) junto a empreendedores individuais e mini, micro e pequenos tomadores (beneficiários com faturamento de até R\$ 3,6 milhões), respeitando o limite de 41,2% (21,0%/51,0%) para contratações junto a pequenos-médios tomadores (beneficiários com faturamento acima de R\$ 3,6 milhões até R\$ 16 milhões).

Contratações

Programação Anual 2019

R\$ mil

| Contratações com Empreendedores Individuais e Mini, Micro, Pequenos e Pequenos-médios Tomadores | | | | | | |
|---|----------------|------------------|------------------|------------------|------------------|--------------------------------|
| PROGRAMAS | DF | GO | MS | MT | Região | Percentual de Distribuição (%) |
| FCO Empresarial | 272.523 | 698.677 | 423.209 | 566.346 | 1.960.755 | 25,2 |
| Industrial | 17.629 | 62.385 | 24.934 | 33.764 | 138.712 | |
| Infraestrutura | - | 32.124 | 493 | 22.036 | 54.653 | |
| Turismo | 8.349 | 7.838 | 24.048 | 14.875 | 55.112 | |
| Comércio e Serviços e C,T&I | 246.546 | 596.329 | 373.733 | 495.670 | 1.712.278 | |
| FCO Rural | 266.563 | 1.383.243 | 1.019.745 | 1.195.506 | 3.865.057 | 49,7 |
| Pronaf-RA e Pronaf Demais | 20.447 | 191.956 | 63.384 | 164.326 | 440.113 | |
| Demais Rurais | 246.116 | 1.191.287 | 956.361 | 1.031.180 | 3.424.944 | |
| Subtotal | 539.086 | 2.081.920 | 1.442.954 | 1.761.852 | 5.825.813 | 74,9 |

| Contratações com Médios e Grandes Tomadores | | | | | | |
|---|----------------|----------------|----------------|----------------|------------------|-------------|
| PROGRAMAS | DF | GO | MS | MT | Região | Região |
| FCO Empresarial | 138.588 | 618.422 | 190.266 | 258.317 | 1.205.592 | 15,5 |
| Industrial | 5.397 | 354.874 | 55.826 | 83.258 | 499.354 | |
| Infraestrutura | 25.780 | 50.044 | 33.200 | 9.883 | 118.908 | |
| Turismo | 2.598 | 3.970 | - | 3.443 | 10.010 | |
| Comércio e Serviços e C,T&I | 104.813 | 209.535 | 101.240 | 161.732 | 577.320 | |
| FCO Rural | 66.899 | 124.810 | 115.922 | 441.786 | 749.416 | 9,6 |
| Subtotal | 205.486 | 743.232 | 306.187 | 700.102 | 1.955.008 | 25,1 |

| Resumo Geral | | | | | | |
|-----------------------------|----------------|------------------|------------------|------------------|------------------|--------------|
| PROGRAMAS | DF | GO | MS | MT | Região | Região |
| FCO Empresarial | 411.111 | 1.317.099 | 613.475 | 824.662 | 3.166.348 | 40,7 |
| Industrial | 23.025 | 417.259 | 80.760 | 117.022 | 638.066 | |
| Infraestrutura | 25.780 | 82.168 | 33.693 | 31.919 | 173.561 | |
| Turismo | 10.947 | 11.808 | 24.048 | 18.319 | 65.122 | |
| Comércio e Serviços e C,T&I | 351.359 | 805.864 | 474.973 | 657.402 | 2.289.598 | |
| FCO Rural | 333.461 | 1.508.053 | 1.135.667 | 1.637.292 | 4.614.473 | 59,3 |
| Pronaf-RA e Pronaf Demais | 20.447 | 191.956 | 63.384 | 164.326 | 440.113 | |
| Demais Rurais | 313.015 | 1.316.097 | 1.072.283 | 1.472.966 | 4.174.360 | |
| Total | 744.572 | 2.825.152 | 1.749.142 | 2.461.954 | 7.780.821 | 100,0 |

Contratações

Por Programa e Unidade Federativa

(R\$ mil)

| PROGRAMAS | DF | | GO | | MS | | MT | | TOTAL | |
|----------------------------|--------------|----------------|---------------|------------------|--------------|------------------|--------------|------------------|---------------|------------------|
| | Qtde. | Valor | Qtde. | Valor | Qtde. | Valor | Qtde. | Valor | Qtde. | Valor |
| EMPRESARIAL | 1.389 | 411.111 | 3.829 | 1.317.099 | 2.425 | 613.475 | 2.376 | 824.662 | 10.019 | 3.166.348 |
| Industrial | 48 | 23.025 | 228 | 417.259 | 110 | 80.760 | 128 | 117.022 | 514 | 638.066 |
| Infraestrutura | 1 | 25.780 | 33 | 82.168 | 5 | 33.693 | 7 | 31.919 | 46 | 173.561 |
| Turismo | 18 | 10.947 | 19 | 11.808 | 58 | 24.048 | 36 | 18.319 | 131 | 65.122 |
| Com. Serviços e C,T&I | 1.322 | 351.359 | 3.549 | 805.864 | 2.252 | 474.973 | 2.205 | 657.402 | 9.328 | 2.289.598 |
| Empresarial-Repasse | 0 | 0 | 0 | 0 | 0 | 0 | 0 | 0 | 0 | 0 |
| RURAL | 659 | 313.015 | 3.159 | 1.316.097 | 2.011 | 1.072.283 | 1.666 | 1.472.966 | 7.495 | 4.174.360 |
| Desenv. Rural | 653 | 309.285 | 3.121 | 1.287.317 | 1.976 | 1.027.949 | 1.628 | 1.409.611 | 7.378 | 4.034.161 |
| FCO Verde - Cons.natureza | 6 | 3.730 | 38 | 28.780 | 35 | 44.333 | 38 | 63.355 | 117 | 140.198 |
| FCO Verde - ILPF * | 0 | 0 | 0 | 0 | 0 | 0 | 0 | 0 | 0 | 0 |
| PRONAF | 580 | 20.447 | 3.614 | 191.956 | 1.724 | 63.384 | 2.091 | 164.326 | 8.009 | 440.113 |
| PRONAF | 217 | 11.190 | 3.033 | 176.585 | 1.275 | 51.622 | 1.948 | 160.538 | 6.473 | 399.936 |
| PRONAF-RA | 363 | 9.256 | 581 | 15.371 | 449 | 11.762 | 143 | 3.788 | 1.536 | 40.178 |
| Rural-Repasse | 0 | 0 | 0 | 0 | 0 | 0 | 0 | 0 | 0 | 0 |
| Total Geral | 2.628 | 744.572 | 10.602 | 2.825.152 | 6.160 | 1.749.142 | 6.133 | 2.461.954 | 25.523 | 7.780.821 |

Obs.: valores nominais

* FCO Verde - ILPF: Modalidade Integração Lavoura-Pecuária-Floresta.

(R\$ mil)

| REGIÃO | GO | |
|----------------------------|--------------|----------------|
| | Qtde. | Valor |
| Nordeste goiano (*) | | |
| Empresarial | 21 | 6.444 |
| Rural | 202 | 44.169 |
| Total | 223 | 50.613 |
| Oeste goiano (*) | | |
| Empresarial | 323 | 78.996 |
| Rural | 1.726 | 351.883 |
| Total | 2.049 | 430.879 |

Obs.: valores nominais

(*) Municípios do nordeste e oeste goiano, conforme Nota 4, do quadro Recursos Previstos por UF e Setor da Programação do FCO para 2019

Custeio dissociado, aquisição de insumos e/ou matéria-prima ou para formação de estoques para vendas (capital de giro)

(R\$ mil)

| UF | Rural | | Empresarial | |
|--------------|--------------|----------------------------------|-------------|-------------------------------------|
| | Quantidade | Contratações Dezembro de 2019 | Quantidade | Contratações Dezembro de 2019 |
| DF | 53 | 932 | 0 | 0 |
| GO | 942 | 20.649 | 0 | 0 |
| MS | 540 | 10.616 | 0 | 0 |
| MT | 483 | 16.444 | 0 | 0 |
| Total | 2.018 | 48.641 | 0 | 0 |

Obs.: Valores nominais

Contratações

Por Porte e Unidade Federativa

| PORTE | DF | | GO | | MS | | MT | | REGIÃO | | (R\$ mil) | |
|---------------|--------------|----------------|---------------|------------------|--------------|------------------|--------------|------------------|---------------|------------------|--------------|--------------|
| | Qtde. | Valor | Qtde. | Valor | Qtde. | Valor | Qtde. | Valor | Qtde. | Valor | Qtde. | Valor |
| Grande | 26 | 55.957 | 67 | 398.847 | 23 | 118.595 | 49 | 213.701 | 165 | 787.099 | 0,6 | 10,1 |
| Médio | 139 | 149.530 | 242 | 344.385 | 213 | 187.593 | 286 | 486.401 | 880 | 1.167.909 | 3,4 | 15,0 |
| Pequeno-médio | 290 | 180.627 | 923 | 574.870 | 780 | 509.684 | 798 | 671.195 | 2.791 | 1.936.375 | 10,9 | 24,9 |
| Pequeno | 2.016 | 335.296 | 8.374 | 1.359.424 | 4.875 | 859.448 | 4.788 | 1.040.093 | 20.053 | 3.594.261 | 78,6 | 46,2 |
| Mini/Micro | 156 | 22.551 | 996 | 147.626 | 266 | 73.799 | 207 | 50.518 | 1.625 | 294.494 | 6,4 | 3,8 |
| EI | 1 | 613 | - | - | 3 | 24 | 5 | 46 | 9 | 683 | 0,0 | 0,0 |
| Repasse | - | - | - | - | - | - | - | - | - | - | 0,0 | 0,0 |
| Pequeno-médio | - | - | - | - | - | - | - | - | - | - | 0,0 | 0,0 |
| Pequeno | - | - | - | - | - | - | - | - | - | - | 0,0 | 0,0 |
| Mini/Micro | - | - | - | - | - | - | - | - | - | - | 0,0 | 0,0 |
| EI | - | - | - | - | - | - | - | - | - | - | 0,0 | 0,0 |
| Total | 2.628 | 744.572 | 10.602 | 2.825.152 | 6.160 | 1.749.142 | 6.133 | 2.461.954 | 25.523 | 7.780.821 | 100,0 | 100,0 |

Obs.: Valores nominais

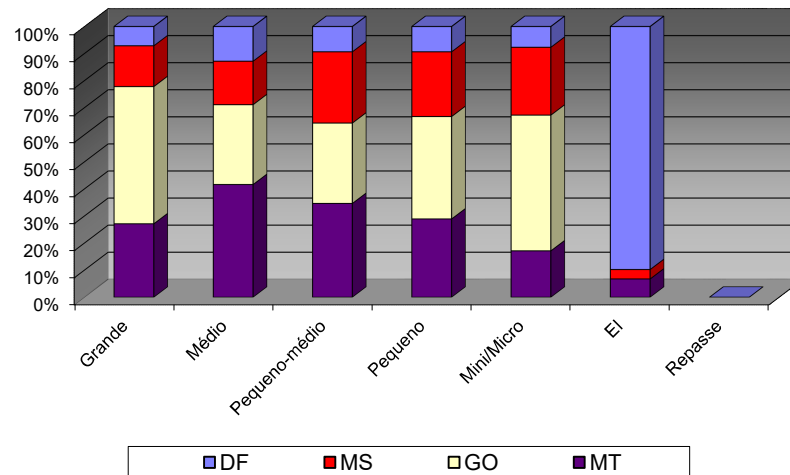

Contratações

Por Grupo/Porte e Unidade Federativa

(R\$ mil)

| PORTE | DF | | GO | | MS | | MT | | REGIÃO | |
|---------------------------|--------------|----------------|---------------|------------------|--------------|------------------|--------------|------------------|---------------|------------------|
| | Qtde. | Valor | Qtde. | Valor | Qtde. | Valor | Qtde. | Valor | Qtde. | Valor |
| Grande / Médio | 165 | 205.486 | 309 | 743.232 | 236 | 306.187 | 335 | 700.102 | 1.045 | 1.955.008 |
| Peq./Peq-médio/Mini-Micro | 2.463 | 539.086 | 10.293 | 2.081.920 | 5.924 | 1.442.954 | 5.798 | 1.761.852 | 24.478 | 5.825.813 |
| Total | 2.628 | 744.572 | 10.602 | 2.825.152 | 6.160 | 1.749.142 | 6.133 | 2.461.954 | 25.523 | 7.780.821 |

Obs.: Valores nominais

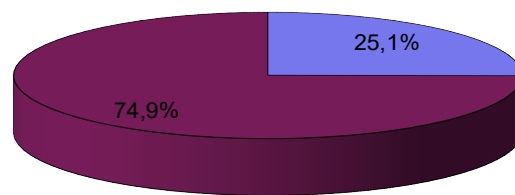

■ Grande / Médio

■ Peq./Peq-médio/Mini-Micro

Contratações

Programa e Porte

(R\$ mil)

| PROGRAMAS | Grande | | Médio | | Pequeno-médio | | Pequeno | | Mini/Micro | | EI | | Repasse | | | | | | | | TOTAL | |
|----------------------|--------|---------|-------|-----------|---------------|-----------|---------|-----------|------------|---------|------|------|-----------|------|---------|------|------------|------|------|------|--------|-----------|
| | Qtd. | Vir. | Qtd. | Vir. | Qtd. | Vir. | Qtd. | Vir. | Qtd. | Vir. | Qtd. | Vir. | Peq-médio | | Pequeno | | Mini/micro | | EI | | | |
| | | | | | | | | | | | | | Qtd. | Vir. | Qtd. | Vir. | Qtd. | Vir. | Qtd. | Vir. | Qtd. | Vir. |
| EMPRESARIAL | 135 | 646.506 | 534 | 559.086 | 1.126 | 531.582 | 8.013 | 1.417.139 | 202 | 11.352 | 9 | 683 | 0 | 0 | 0 | 0 | 0 | 0 | 0 | 0 | 10.019 | 3.166.348 |
| Industrial | 40 | 405.064 | 72 | 94.290 | 95 | 49.899 | 297 | 87.146 | 10 | 1.667 | 0 | 0 | 0 | 0 | 0 | 0 | 0 | 0 | 0 | 0 | 514 | 638.066 |
| Infraestrutura | 5 | 64.786 | 11 | 54.122 | 10 | 35.274 | 18 | 18.015 | 2 | 1.364 | 0 | 0 | 0 | 0 | 0 | 0 | 0 | 0 | 0 | 0 | 46 | 173.561 |
| Turismo | 1 | 3.196 | 4 | 6.815 | 17 | 12.717 | 109 | 42.395 | 0 | 0 | 0 | 0 | 0 | 0 | 0 | 0 | 0 | 0 | 0 | 0 | 131 | 65.122 |
| Com. Serviço e C,T&I | 89 | 173.461 | 447 | 403.859 | 1.004 | 433.692 | 7.589 | 1.269.582 | 190 | 8.321 | 9 | 683 | 0 | 0 | 0 | 0 | 0 | 0 | 0 | 0 | 9.328 | 2.289.598 |
| RURAL | 30 | 140.593 | 346 | 608.823 | 1.665 | 1.404.793 | 4.032 | 1.737.966 | 1.422 | 282.185 | 0 | 0 | 0 | 0 | 0 | 0 | 0 | 0 | 0 | 0 | 7.495 | 4.174.360 |
| Desenv. Rural | 29 | 140.449 | 330 | 557.264 | 1.612 | 1.337.134 | 3.987 | 1.717.712 | 1.420 | 281.603 | 0 | 0 | 0 | 0 | 0 | 0 | 0 | 0 | 0 | 0 | 7.378 | 4.034.161 |
| FCO Verde-Cons.Nat. | 1 | 144 | 16 | 51.559 | 53 | 67.660 | 45 | 20.254 | 2 | 581 | 0 | 0 | 0 | 0 | 0 | 0 | 0 | 0 | 0 | 0 | 117 | 140.198 |
| FCO Verde - ILPF | 0 | 0 | 0 | 0 | 0 | 0 | 0 | 0 | 0 | 0 | 0 | 0 | 0 | 0 | 0 | 0 | 0 | 0 | 0 | 0 | 0 | 0 |
| PRONAF | 0 | 0 | 0 | 0 | 0 | 0 | 8.008 | 439.157 | 1 | 957 | 0 | 0 | 0 | 0 | 0 | 0 | 0 | 0 | 0 | 0 | 8.009 | 440.113 |
| PRONAF | 0 | 0 | 0 | 0 | 0 | 0 | 6.472 | 398.979 | 1 | 957 | 0 | 0 | 0 | 0 | 0 | 0 | 0 | 0 | 0 | 0 | 6.473 | 399.936 |
| PRONAF-RA | 0 | 0 | 0 | 0 | 0 | 0 | 1.536 | 40.178 | 0 | 0 | 0 | 0 | 0 | 0 | 0 | 0 | 0 | 0 | 0 | 0 | 1.536 | 40.178 |
| Total Geral | 165 | 787.099 | 880 | 1.167.909 | 2.791 | 1.936.375 | 20.053 | 3.594.261 | 1.625 | 294.494 | 9 | 683 | 0 | 0 | 0 | 0 | 0 | 0 | 0 | 0 | 25.523 | 7.780.821 |

Obs.: Valores nominais

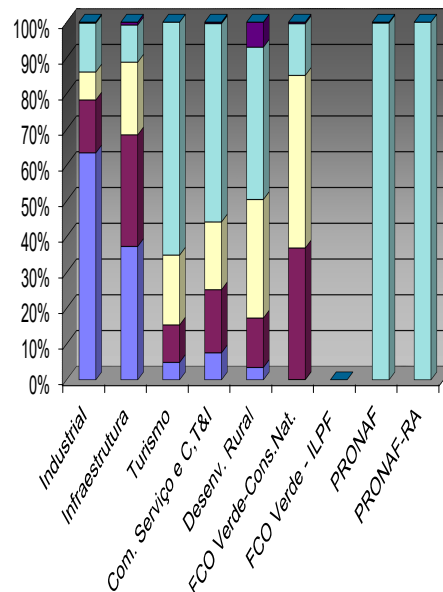

| | | | | | | |
|---------|----|------------|---------|---------------|-------|--------|
| Repasse | EI | Mini/Micro | Pequeno | Pequeno-médio | Médio | Grande |
|---------|----|------------|---------|---------------|-------|--------|

Contratações

UF Mês a Mês

(R\$ mil)

| Meses | DF | | GO | | MS | | MT | | TOTAL | |
|--------------|--------------|----------------|---------------|------------------|--------------|------------------|--------------|------------------|---------------|------------------|
| | Qtde. | Valor | Qtde. | Valor | Qtde. | Valor | Qtde. | Valor | Qtde. | Valor |
| JAN | 123 | 19.973 | 831 | 105.872 | 388 | 74.322 | 636 | 185.450 | 1.978 | 385.618 |
| FEV | 82 | 24.774 | 961 | 191.378 | 382 | 99.826 | 335 | 144.818 | 1.760 | 460.795 |
| MAR | 166 | 41.191 | 1.143 | 264.303 | 487 | 161.751 | 679 | 217.485 | 2.475 | 684.731 |
| ABR | 235 | 93.877 | 1.074 | 278.531 | 577 | 143.354 | 496 | 153.409 | 2.382 | 669.171 |
| MAI | 347 | 95.527 | 1.170 | 392.833 | 687 | 241.051 | 649 | 319.771 | 2.853 | 1.049.182 |
| JUN | 398 | 84.217 | 1.251 | 345.731 | 635 | 154.673 | 607 | 278.284 | 2.891 | 862.905 |
| JUL | 159 | 44.093 | 638 | 218.501 | 526 | 83.684 | 474 | 84.790 | 1.797 | 431.067 |
| AGO | 159 | 59.436 | 627 | 139.140 | 445 | 97.540 | 300 | 136.875 | 1.531 | 432.990 |
| SET | 260 | 81.596 | 672 | 258.325 | 584 | 215.596 | 511 | 244.065 | 2.027 | 799.582 |
| OUT | 248 | 63.059 | 638 | 180.507 | 376 | 119.301 | 417 | 189.875 | 1.679 | 552.741 |
| NOV | 234 | 51.788 | 756 | 187.476 | 472 | 144.118 | 480 | 236.246 | 1.942 | 619.628 |
| DEZ | 217 | 85.041 | 841 | 262.556 | 601 | 213.926 | 549 | 270.887 | 2.208 | 832.409 |
| Total | 2.628 | 744.572 | 10.602 | 2.825.152 | 6.160 | 1.749.142 | 6.133 | 2.461.954 | 25.523 | 7.780.821 |

Obs.: Valores nominais

Contratações

Programa Mês a Mês – Empresarial

(R\$ mil)

| Meses | Desen.Industrial | | Infraestrutura Econômica | | Turismo Regional | | Comércio, Serviços e C, T&I | | Repasse | | Total Empresarial | |
|--------------|------------------|----------------|--------------------------|----------------|------------------|---------------|-----------------------------|------------------|----------|----------|-------------------|------------------|
| | Qtde. | Valor | Qtde. | Valor | Qtde. | Valor | Qtde. | Valor | Qtde. | Valor | Qtde. | Valor |
| JAN | 13 | 13.381 | 1 | 175 | 2 | 259 | 82 | 24.235 | 0 | 0 | 98 | 38.050 |
| FEV | 5 | 1.885 | 0 | 0 | 1 | 400 | 89 | 24.298 | 0 | 0 | 95 | 26.583 |
| MAR | 29 | 53.336 | 4 | 3.081 | 8 | 4.695 | 900 | 203.512 | 0 | 0 | 941 | 264.624 |
| ABR | 55 | 48.299 | 7 | 48.730 | 13 | 3.769 | 1.415 | 283.917 | 0 | 0 | 1.490 | 384.714 |
| MAI | 56 | 48.429 | 4 | 34.820 | 11 | 4.530 | 1.353 | 373.516 | 0 | 0 | 1.424 | 461.295 |
| JUN | 66 | 190.511 | 7 | 17.075 | 11 | 4.147 | 1.179 | 249.707 | 0 | 0 | 1.263 | 461.440 |
| JUL | 42 | 92.067 | 3 | 2.469 | 12 | 4.616 | 807 | 151.514 | 0 | 0 | 864 | 250.667 |
| AGO | 40 | 18.686 | 3 | 2.053 | 19 | 12.047 | 615 | 151.507 | 0 | 0 | 677 | 184.292 |
| SET | 58 | 27.480 | 5 | 27.959 | 13 | 8.167 | 701 | 208.996 | 0 | 0 | 777 | 272.602 |
| OUT | 37 | 22.944 | 6 | 22.593 | 14 | 10.577 | 750 | 203.633 | 0 | 0 | 807 | 259.747 |
| NOV | 53 | 44.506 | 3 | 678 | 16 | 7.442 | 639 | 161.315 | 0 | 0 | 711 | 213.941 |
| DEZ | 60 | 76.541 | 3 | 13.929 | 11 | 4.474 | 798 | 253.447 | 0 | 0 | 872 | 348.392 |
| Total | 514 | 638.066 | 46 | 173.561 | 131 | 65.122 | 9.328 | 2.289.598 | 0 | 0 | 10.019 | 3.166.348 |

Obs.: Valores nominais

Programa Mês a Mês – Rural

(R\$ mil)

| Meses | Desenv.Rural | | FCO Verde-Cons.Nat. | | FCO Verde-ILPF | | Pronaf | | Pronaf RA | | Repasse | | Total Rural | |
|--------------|--------------|------------------|---------------------|----------------|----------------|----------|--------------|----------------|--------------|---------------|----------|----------|---------------|------------------|
| | Qtde. | Valor | Qtde. | Valor | Qtde. | Valor | Qtde. | Valor | Qtde. | Valor | Qtde. | Valor | Qtde. | Valor |
| JAN | 310 | 253.702 | 10 | 10.865 | 0 | 0 | 1.484 | 81.003 | 76 | 1.998 | 0 | 0 | 1.880 | 347.568 |
| FEV | 886 | 390.512 | 13 | 7.748 | 0 | 0 | 696 | 34.129 | 70 | 1.824 | 0 | 0 | 1.665 | 434.212 |
| MAR | 714 | 336.627 | 8 | 21.775 | 0 | 0 | 758 | 60.294 | 54 | 1.410 | 0 | 0 | 1.534 | 420.107 |
| ABR | 283 | 234.400 | 7 | 13.319 | 0 | 0 | 515 | 34.476 | 87 | 2.262 | 0 | 0 | 892 | 284.457 |
| MAI | 821 | 535.490 | 13 | 15.606 | 0 | 0 | 483 | 33.883 | 112 | 2.907 | 0 | 0 | 1.429 | 587.886 |
| JUN | 633 | 328.661 | 7 | 9.279 | 0 | 0 | 787 | 58.349 | 201 | 5.176 | 0 | 0 | 1.628 | 401.465 |
| JUL | 207 | 137.423 | 1 | 150 | 0 | 0 | 605 | 39.706 | 120 | 3.120 | 0 | 0 | 933 | 180.400 |
| AGO | 353 | 215.334 | 6 | 8.088 | 0 | 0 | 397 | 22.706 | 98 | 2.570 | 0 | 0 | 854 | 248.698 |
| SET | 845 | 488.113 | 18 | 22.252 | 0 | 0 | 217 | 12.160 | 170 | 4.454 | 0 | 0 | 1.250 | 526.980 |
| OUT | 459 | 256.837 | 14 | 15.078 | 0 | 0 | 259 | 17.406 | 140 | 3.674 | 0 | 0 | 872 | 292.994 |
| NOV | 904 | 388.171 | 4 | 8.570 | 0 | 0 | 148 | 4.334 | 175 | 4.612 | 0 | 0 | 1.231 | 405.687 |
| DEZ | 963 | 468.889 | 16 | 7.469 | 0 | 0 | 124 | 1.489 | 233 | 6.171 | 0 | 0 | 1.336 | 484.018 |
| Total | 7.378 | 4.034.161 | 117 | 140.198 | 0 | 0 | 6.473 | 399.936 | 1.536 | 40.178 | 0 | 0 | 15.504 | 4.614.473 |

Obs.: Valores nominais

Contratações

UF Mês a Mês – Empresarial

(R\$ mil)

| Meses | DF | | GO | | MS | | MT | | TOTAL | |
|--------------|--------------|----------------|--------------|------------------|--------------|----------------|--------------|----------------|---------------|------------------|
| | Qtde. | Valor | Qtde. | Valor | Qtde. | Valor | Qtde. | Valor | Qtde. | Valor |
| JAN | 40 | 12.098 | 16 | 5.180 | 17 | 14.137 | 25 | 6.635 | 98 | 38.050 |
| FEV | 10 | 3.311 | 36 | 11.163 | 24 | 3.758 | 25 | 8.352 | 95 | 26.583 |
| MAR | 91 | 18.587 | 418 | 92.542 | 237 | 65.429 | 195 | 88.067 | 941 | 264.624 |
| ABR | 169 | 70.376 | 668 | 160.395 | 353 | 62.596 | 300 | 91.348 | 1.490 | 384.714 |
| MAI | 238 | 53.514 | 560 | 247.277 | 323 | 75.723 | 303 | 84.781 | 1.424 | 461.295 |
| JUN | 209 | 57.480 | 503 | 224.692 | 275 | 53.943 | 276 | 125.324 | 1.263 | 461.440 |
| JUL | 80 | 19.758 | 353 | 138.088 | 226 | 41.571 | 205 | 51.251 | 864 | 250.667 |
| AGO | 53 | 16.723 | 257 | 57.866 | 187 | 42.516 | 180 | 67.187 | 677 | 184.292 |
| SET | 124 | 40.270 | 245 | 75.962 | 193 | 82.177 | 215 | 74.193 | 777 | 272.602 |
| OUT | 137 | 36.427 | 284 | 93.991 | 182 | 49.196 | 204 | 80.132 | 807 | 259.747 |
| NOV | 118 | 29.355 | 211 | 79.242 | 181 | 45.225 | 201 | 60.120 | 711 | 213.941 |
| DEZ | 120 | 53.211 | 278 | 130.702 | 227 | 77.204 | 247 | 87.274 | 872 | 348.392 |
| Total | 1.389 | 411.111 | 3.829 | 1.317.099 | 2.425 | 613.475 | 2.376 | 824.662 | 10.019 | 3.166.348 |

Obs.: Valores nominais

UF Mês a Mês – Rural

(R\$ mil)

| Meses | DF | | GO | | MS | | MT | | Total Rural | |
|--------------|--------------|----------------|--------------|------------------|--------------|------------------|--------------|------------------|---------------|------------------|
| | Qtde. | Valor | Qtde. | Valor | Qtde. | Valor | Qtde. | Valor | Qtde. | Valor |
| JAN | 83 | 7.876 | 815 | 100.692 | 371 | 60.185 | 611 | 178.815 | 1.880 | 347.568 |
| FEV | 72 | 21.463 | 925 | 180.215 | 358 | 96.069 | 310 | 136.466 | 1.665 | 434.212 |
| MAR | 75 | 22.604 | 725 | 171.762 | 250 | 96.322 | 484 | 129.418 | 1.534 | 420.107 |
| ABR | 66 | 23.501 | 406 | 118.136 | 224 | 80.758 | 196 | 62.061 | 892 | 284.457 |
| MAI | 109 | 42.013 | 610 | 145.556 | 364 | 165.328 | 346 | 234.990 | 1.429 | 587.886 |
| JUN | 189 | 26.736 | 748 | 121.039 | 360 | 100.730 | 331 | 152.960 | 1.628 | 401.465 |
| JUL | 79 | 24.334 | 285 | 80.413 | 300 | 42.113 | 269 | 33.539 | 933 | 180.400 |
| AGO | 106 | 42.713 | 370 | 81.274 | 258 | 55.024 | 120 | 69.688 | 854 | 248.698 |
| SET | 136 | 41.326 | 427 | 182.363 | 391 | 133.419 | 296 | 169.872 | 1.250 | 526.980 |
| OUT | 111 | 26.632 | 354 | 86.515 | 194 | 70.105 | 213 | 109.742 | 872 | 292.994 |
| NOV | 116 | 22.433 | 545 | 108.234 | 291 | 98.893 | 279 | 176.126 | 1.231 | 405.687 |
| DEZ | 97 | 31.830 | 563 | 131.854 | 374 | 136.722 | 302 | 183.612 | 1.336 | 484.018 |
| Total | 1.239 | 333.461 | 6.773 | 1.508.053 | 3.735 | 1.135.667 | 3.757 | 1.637.292 | 15.504 | 4.614.473 |

Obs.: Valores nominais

Contratações – Comparativo

Comparativo Mês a Mês

(R\$ mil)

| Meses | 2019 | | | 2018 | | | Variação % | |
|--------------|---------------|------------------|--------------|---------------|------------------|--------------|----------------|----------------|
| | Quantidade | Valor | Ticket Médio | Quantidade | Valor | Ticket Médio | Quantidade | Valor |
| Janeiro | 1.978 | 385.618 | 195 | 3.367 | 689.132 | 205 | -41,25% | -44,04% |
| Fevereiro | 1.760 | 460.795 | 262 | 2.784 | 408.409 | 147 | -36,78% | 12,83% |
| Março | 2.475 | 684.731 | 277 | 3.292 | 711.726 | 216 | -24,82% | -3,79% |
| Abril | 2.382 | 669.171 | 281 | 3.690 | 703.943 | 191 | -35,45% | -4,94% |
| Maiο | 2.853 | 1.049.182 | 368 | 4.542 | 901.506 | 198 | -37,19% | 16,38% |
| Junho | 2.891 | 862.905 | 298 | 5.596 | 1.544.926 | 276 | -48,34% | -44,15% |
| Julho | 1.797 | 431.067 | 240 | 1.641 | 477.617 | 291 | 9,51% | -9,75% |
| Agosto | 1.531 | 432.990 | 283 | 1.907 | 459.924 | 241 | -19,72% | -5,86% |
| Setembro | 2.027 | 799.582 | 394 | 3.343 | 1.215.085 | 363 | -39,37% | -34,20% |
| Outubro | 1.679 | 552.741 | 329 | 4.668 | 1.208.766 | 259 | -64,03% | -54,27% |
| Novembro | 1.942 | 619.628 | 319 | 3.831 | 690.094 | 180 | -49,31% | -10,21% |
| Dezembro | 2.208 | 832.409 | 377 | 3.629 | 463.654 | 128 | -39,16% | 79,53% |
| TOTAL | 25.523 | 7.780.821 | 305 | 42.290 | 9.474.783 | 224 | -39,65% | -17,88% |

Obs.: valores atualizados pela TR, posição 31/12/2019

Contratações – Tipologia

Por Tipologia

| Tipologia* | Aplicações Previstas | | Aplicações Realizadas (até o mês de referência) | | Diferença entre as participações Previstas e Realizadas (%) |
|------------------------------|----------------------|------------------|---|------------------|---|
| | Valor R\$ milhões | Participação (%) | Valor R\$ milhões | Participação (%) | |
| 1 - Alta Renda | 5.056 | 60,0% | 5.214 | 67,0% | 7,0% |
| 2 - Tipologias Prioritárias* | 3.371 | 40,0% | 2.567 | 33,0% | -7,0% |
| TOTAL (1 + 2) | 8.426 | 100,0% | 7.781 | 100,0% | 0,0% |

Obs.: Valores nominais

*será considerada a Tipologia do município de localização do empreendimento, conforme definições do Ministério do Desenvolvimento Regional, constantes na Programação do FCO para 2019

Contratações por Município

Por Município

(R\$ mil)

| UF | CONTRATAÇÕES POR MUNICÍPIOS | | | | |
|----------------------------|-----------------------------|-------------------------|--------------|-----------------|------------------|
| | Municípios Existentes | Municípios c/ Operações | (%) | Qtde. Operações | Valor |
| DF | 1 | 1 | 100,0 | 2.628 | 744.572 |
| GO | 246 | 246 | 100,0 | 10.602 | 2.825.152 |
| MS | 79 | 79 | 100,0 | 6.160 | 1.749.142 |
| MT | 141 | 141 | 100,0 | 6.133 | 2.461.954 |
| Região | 467 | 467 | 100,0 | 25.523 | 7.780.821 |
| DF | 1 | 1 | | 1.084 | 333.506 |
| Mun.goianos da RIDE | 29 | 0 | | 1.544 | 411.066 |

Obs.: valores nominais

- Municípios integrantes da Ride atualizados de acordo com Lei Complementar 163, de 14.06.2018.
- Controle a partir de agências jurisdicionadas.

Contratações UF x Região

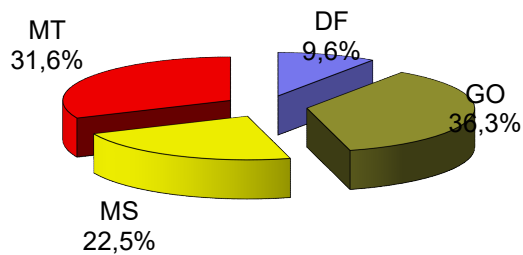

Indicadores

| Alínea | Indicador | Metas 2019 | Realizado |
|---|--|------------|-----------|
| INDICADORES QUANTITATIVOS DE AVALIAÇÃO DA POLÍTICA PÚBLICA DE DESENVOLVIMENTO REGIONAL | | | |
| a.1) | Índice de Contratações com Menor Porte | 51% | 75% |
| a.2) | Índice de Operações com Novos Beneficiários | 20% | 27% |
| a.3) | Índice de Contratações por Tipologia dos Municípios | 57% | 33% |
| a.5) | Índice de Desconcentração do Crédito (R\$ mil) | R\$ 130 | R\$ 305 |
| a.5) | Índice de Cobertura das Contratações no Exercício | 100% | 100% |
| a.6) | Índice de Contratações nos Municípios da Faixa de Fronteira | 18% | 18% |
| INDICADORES QUANTITATIVOS DE AVALIAÇÃO DA GESTÃO DO ADMINISTRADOR DO FUNDO | | | |
| b.1) | Índice de Aplicação | 90% | 93% |
| b.2) | Índice de Inadimplência | 1,0% | 0,4% |
| b.3) | Índice de Contratações por UF | DF | 19% |
| | | GO | 29% |
| | | MT | 29% |
| | | MS | 23% |
| b.5) | Índice de Contratações nas Atividades de Comércio e Serviços | 30% | 27% |

Obs.: Resolução Condell/Sudeco nº 043, de 29.12.2015

| Indicadores por UF - Mês de dezembro | | DF | GO | MS | MT | TOTAL |
|--|----------------------|-------------|-------------|-------------|-------------|-------------|
| Valor Contratado com Tomadores de Menor Porte | (a) | 539.086 | 2.081.920 | 1.442.954 | 1.761.852 | 5.825.813 |
| Valor Contratado Total | (b) | 744.572 | 2.825.152 | 1.749.142 | 2.461.954 | 7.780.821 |
| ICMP = índice de contratações com menor porte | (c=a/b) | 72% | 74% | 82% | 72% | 75% |
| Quantidade de Operações com Novos Beneficiários | (d) | 1.009 | 2.648 | 1.529 | 1.756 | 6.942 |
| Quantidade de Operações Contratadas Total | (e) | 2.628 | 10.602 | 6.160 | 6.133 | 25.523 |
| ICNB = índice de operações com novos beneficiários no exercício atual | (f = d/e) | 38% | 25% | 25% | 29% | 27% |
| Valor Contratado por Tipologia dos Municípios no Exercício Atual (Dinâmica) | (g) | 0 | 64.585 | 86.412 | 553.027 | 704.024 |
| Valor Contratado por Tipologia dos Municípios no Exercício Atual (Estagnada) | (h) | 411.066 | 515.783 | 368.166 | 567.981 | 1.862.996 |
| Valor Contratado Total no Exercício Atual | (i) | 744.572 | 2.825.152 | 1.749.142 | 2.461.954 | 7.780.821 |
| ICTM = estagnada + dinâmica / total | (j = (g+h)/i) | 55% | 21% | 26% | 46% | 33% |
| Valor Contratado Total no Exercício Atual | (k) | 744.572 | 2.825.152 | 1.749.142 | 2.461.954 | 7.780.821 |
| Quantidade de Operações Contratadas Total | (l) | 2.628 | 10.602 | 6.160 | 6.133 | 25.523 |
| IDC = Índice de Desconcentração do Crédito | (m = k/l) | 283 | 266 | 284 | 401 | 305 |
| Quantidade de Municípios com Operações Contratadas | (n) | 1 | 246 | 79 | 141 | 467 |
| Quantidade de Municípios na Região Centro-Oeste | (o) | 1 | 246 | 79 | 141 | 467 |
| ICCE = Índice de Cobertura das Contratações no Exercício | (p=n/o) | 100% | 100% | 100% | 100% | 100% |
| Valor Contratado nos Municípios Integrantes da Faixa de Fronteira | (q) | | | 1.006.948 | 362.316 | 1.369.265 |
| Valor Contratado Total no Exercício | (r) | 744.572 | 2.825.152 | 1.749.142 | 2.461.954 | 7.780.821 |
| ICFF - Índice de Contratações nos Municípios da Faixa de Fronteira | (s=q/r) | 0% | 0% | 58% | 15% | 18% |
| Valor Contratado Total no Exercício | (t) | 744.572 | 2.825.152 | 1.749.142 | 2.461.954 | 7.780.821 |
| Valor Distribuído no Exercício | (u) | 817.238 | 2.829.752 | 2.014.616 | 2.700.623 | 8.362.230 |
| IA - Índice de Aplicação | (v=t/u) | 91% | 100% | 87% | 91% | 93% |
| Saldo Devedor das Parcelas Vencidas (Risco 100% IF) | (x) | 16.975 | 48.073 | 28.068 | 54.207 | 147.324 |
| Saldo Devedor Total das Operações de Crédito (Risco 100% IF) | (y) | 2.406.368 | 10.839.704 | 7.902.469 | 11.686.716 | 32.835.257 |
| II - Índice de Inadimplência | (z=x/y) | 0,7% | 0,4% | 0,4% | 0,5% | 0,4% |
| Valor Contratado nas Unidades Federativas | (a) | 744.572 | 2.825.152 | 1.749.142 | 2.461.954 | 7.780.821 |
| VCT Valor Contratado Total no exercício | (b) | 7.780.821 | 7.780.821 | 7.780.821 | 7.780.821 | 7.780.821 |
| ICUF - Índice de Contratações por UF | (c=a/b) | 10% | 36% | 22% | 32% | 100% |
| Valor Contratado no Setor de Comércio e Serviços no Exercício | (d) | 351.359 | 805.864 | 474.973 | 657.402 | 2.289.598 |
| Valor Total Previsto para Aplicação no exercício | (e) | 842.642 | 2.780.718 | 2.022.341 | 2.780.718 | 8.426.420 |
| ICCS - Índice de Contratações nas Atividades de Comércio e Serviços | (f=d/e) | 42% | 29% | 23% | 24% | 27% |

Obs.: Valores Nominais

Saldos de Financiamentos

Por Programa e Unidade Federativa

(R\$ mil)

| PROGRAMAS | DF | GO | MS | MT | TOTAL |
|---------------------|------------------|-------------------|------------------|-------------------|-------------------|
| EMPRESARIAL | 1.158.171 | 2.667.471 | 2.018.391 | 2.499.360 | 8.343.392 |
| Industrial | 128.033 | 842.068 | 500.838 | 481.826 | 1.952.765 |
| Infraestrutura | 126.219 | 388.836 | 339.225 | 595.330 | 1.449.610 |
| Turismo | 126.913 | 137.210 | 104.408 | 136.753 | 505.283 |
| Com.e Serv./C,T & I | 777.006 | 1.299.356 | 1.073.921 | 1.285.451 | 4.435.734 |
| RURAL | 1.291.775 | 8.281.799 | 5.997.794 | 9.286.241 | 24.857.608 |
| Pronaf RA | 22.396 | 67.515 | 80.932 | 40.690 | 211.534 |
| Pronaf Demais | 87.698 | 1.128.670 | 335.672 | 1.884.256 | 3.436.296 |
| Demais Rurais | 1.181.681 | 7.085.613 | 5.581.190 | 7.361.294 | 21.209.778 |
| Total Geral | 2.449.945 | 10.949.269 | 8.016.185 | 11.785.600 | 33.201.000 |

Obs.: Posição em 31/12/2019

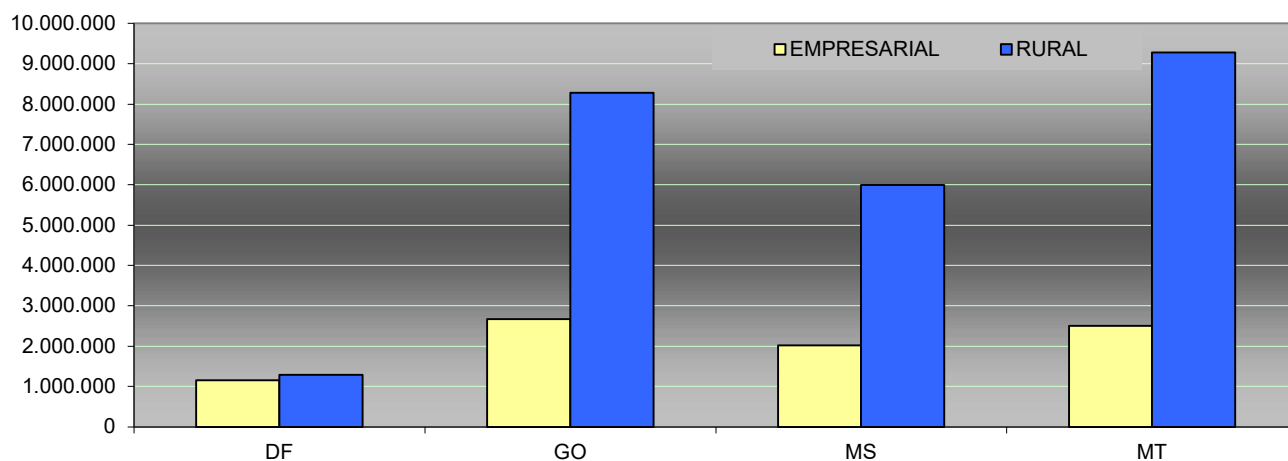

Saldos de Financiamentos

Por Porte e Programa, Porte UF

(R\$ mil)

| PROGRAMAS | Grande | Médio | Peq-médio | Pequeno | Mini/Micro | EI | TOTAL |
|---------------------|------------------|------------------|------------------|-------------------|------------------|--------------|-------------------|
| EMPRESARIAL | 2.563.460 | 1.689.132 | 1.206.325 | 2.823.059 | 59.800 | 1.615 | 8.343.392 |
| Industrial | 1.180.110 | 313.272 | 170.883 | 281.265 | 7.187 | 47 | 1.952.765 |
| Infraestrutura | 744.352 | 498.120 | 117.953 | 87.894 | 1.290 | 0 | 1.449.610 |
| Turismo | 62.931 | 157.790 | 95.693 | 182.266 | 6.601 | 3 | 505.283 |
| Com.e Serv. C,T & I | 576.067 | 719.949 | 821.796 | 2.271.635 | 44.722 | 1.564 | 4.435.734 |
| RURAL | 1.044.016 | 3.563.248 | 6.291.442 | 11.587.554 | 2.371.347 | 0 | 24.857.608 |
| Pronaf RA | 0 | 0 | 0 | 205.519 | 6.015 | 0 | 211.534 |
| Pronaf Demais | 0 | 0 | 0 | 3.431.586 | 4.710 | 0 | 3.436.296 |
| Demais Rurais | 1.044.016 | 3.563.248 | 6.291.442 | 7.950.450 | 2.360.622 | 0 | 21.209.778 |
| Total Geral | 3.607.477 | 5.252.380 | 7.497.767 | 14.410.614 | 2.431.147 | 1.615 | 33.201.000 |

Obs.: Posição em 31/12/2019

(R\$ mil)

| PORTE | DF | GO | MS | MT | REGIÃO |
|---------------|------------------|-------------------|------------------|-------------------|-------------------|
| Grande | 328.719 | 1.105.504 | 932.902 | 1.240.352 | 3.607.477 |
| Médio | 508.612 | 1.220.181 | 1.282.886 | 2.240.701 | 5.252.380 |
| Pequeno-médio | 554.755 | 2.176.008 | 2.014.260 | 2.752.745 | 7.497.767 |
| Pequeno | 931.773 | 5.316.738 | 3.104.310 | 5.057.792 | 14.410.614 |
| Mini/Micro | 125.236 | 1.130.471 | 681.536 | 493.905 | 2.431.147 |
| EI | 850 | 367 | 290 | 107 | 1.615 |
| Total | 2.449.945 | 10.949.269 | 8.016.185 | 11.785.600 | 33.201.000 |

Obs.: Posição em 31/12/2019

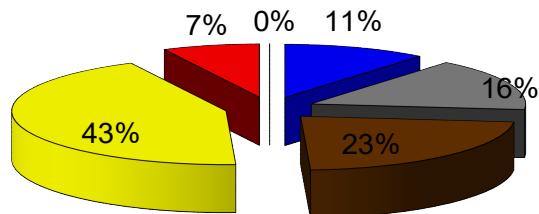

■ Grande
 ■ Médio
 ■ Pequeno-médio
 ■ Pequeno
 ■ Mini/Micro
 ■ EI

Saldos de Financiamentos

Por Risco de Crédito

(R\$ mil)

| Risco | Vincendos | Com Parcelas Vencidas | TOTAL | % Vencidas |
|---------------------------------|-------------------|-----------------------|-------------------|------------|
| BB | 32.687.933 | 147.324 | 32.835.257 | 0,4 |
| FCO | 357.203 | 6.881 | 364.084 | 1,9 |
| Compartilhado (50% FCO - 50%BB) | 1.563 | 15 | 1.577 | 0,9 |
| Procera* | 62 | 19 | 81 | 23,8 |
| TOTAL | 33.046.760 | 154.239 | 33.201.000 | 0,5 |

Obs.: Posição em 31/12/2019

* Operação de Reforma Agrária, contratada no âmbito do FCO/PAPRA.

Saldos de Financiamentos do Repasse

Por Instituição Operadora de Repasse e Programa

(R\$ mil)

| PROGRAMAS | BRB | Sicredi | Bancoob | BRDE | GO Fomento | MT Fomento | TOTAL |
|---------------------|---------------|----------------|---------------|----------------|---------------|--------------|----------------|
| EMPRESARIAL | 18.623 | 30.565 | 1.353 | 10.942 | 19.704 | 4.198 | 85.384 |
| Industrial | 0 | 2.319 | 270 | 1.239 | 9.240 | 311 | 13.378 |
| Infraestrutura | 0 | 0 | 0 | 0 | 123 | 0 | 123 |
| Turismo | 236 | 1.225 | 0 | 0 | 2.733 | 1.733 | 5.927 |
| Com.e Serv. C,T & I | 18.388 | 27.021 | 1.083 | 9.703 | 7.608 | 2.154 | 65.956 |
| RURAL | 5.317 | 230.067 | 26.063 | 175.999 | 10.116 | 0 | 447.562 |
| Pronaf RA | 0 | 0 | 0 | 0 | 0 | 0 | 0 |
| Pronaf Demais | 0 | 0 | 0 | 0 | 0 | 0 | 0 |
| Demais Rurais | 5.317 | 230.067 | 26.063 | 175.999 | 10.116 | 0 | 447.562 |
| Total Geral | 23.940 | 260.632 | 27.416 | 186.941 | 29.820 | 4.198 | 532.946 |

Obs.: Posição em 31/12/2019

Saldos de Financiamentos - Inadimplência

Por Risco, UF e Programa.

| | | | | | | (R\$ mil) |
|---------------------|----|--------------------------------|------------|------------------------|------------|-------------|
| Risco | UF | Programa | Vincendas | Com Parcelas Vincendas | TOTAL | % Vincendas |
| Risco 100% do BB | DF | Comércio e Serviços | 773.088 | 3.575 | 776.663 | 0,5% |
| | | Desenvolvimento Industrial | 127.603 | 431 | 128.033 | 0,3% |
| | | Desenvolvimento Rural | 1.119.733 | 7.957 | 1.127.691 | 0,7% |
| | | Infraestrutura Econômica | 126.388 | 43 | 126.432 | 0,0% |
| | | Irrigação e Drenagem | 587 | 0 | 587 | 0,0% |
| | | PRONAF | 84.991 | 2.506 | 87.498 | 2,9% |
| | | PRONATUREZA | 28.480 | 1.100 | 29.580 | 3,7% |
| | | Rural - Custeio | 1.909 | 1.064 | 2.973 | 35,8% |
| | | Turismo Regional | 126.613 | 299 | 126.913 | 0,2% |
| | GO | Comércio e Serviços | 1.296.142 | 3.557 | 1.299.699 | 0,3% |
| | | Desenvolvimento Industrial | 837.066 | 2.611 | 839.677 | 0,3% |
| | | Desenvolvimento Rural | 6.679.048 | 25.544 | 6.704.592 | 0,4% |
| | | Desenvolvimento Rural - RECOOP | 0 | 0 | 0 | 0,0% |
| | | Infraestrutura Econômica | 565.550 | 506 | 566.056 | 0,1% |
| | | Integr. Lavoura-Pecuária | 0 | 0 | 0 | 0,0% |
| | | Irrigação e Drenagem | 133 | 0 | 133 | 0,0% |
| | | Proaqua | 232 | 0 | 232 | 0,0% |
| | | PRONAF | 1.113.961 | 11.351 | 1.125.312 | 1,0% |
| | | PRONATUREZA | 155.013 | 770 | 155.783 | 0,5% |
| | MS | Rural - Custeio | 7.534 | 3.487 | 11.021 | 31,6% |
| | | Turismo Regional | 136.951 | 247 | 137.198 | 0,2% |
| | | Comércio e Serviços | 1.071.267 | 2.654 | 1.073.921 | 0,2% |
| | | Convir | 21.613 | 0 | 21.613 | 0,0% |
| | | Desenvolvimento Industrial | 497.325 | 1.606 | 498.931 | 0,3% |
| | | Desenvolvimento Rural | 4.816.092 | 16.005 | 4.832.098 | 0,3% |
| | | Desenvolvimento Rural - RECOOP | 0 | 0 | 0 | 0,0% |
| | | Infraestrutura Econômica | 497.941 | 71 | 498.012 | 0,0% |
| | | Irrigação e Drenagem | 4.962 | 0 | 4.962 | 0,0% |
| | | Integr. Lavoura-Pecuária | 4.289 | 0 | 4.289 | 0,0% |
| | MT | Proaqua | 974 | 0 | 974 | 0,0% |
| | | Retenção de Matrizes | 540 | 0 | 540 | 0,0% |
| | | PRONAF | 327.629 | 6.024 | 333.652 | 1,8% |
| | | PRONATUREZA | 523.405 | 1.333 | 524.738 | 0,3% |
| | | Rural - Custeio | 4.228 | 105 | 4.332 | 2,4% |
| | | Turismo Regional | 104.138 | 270 | 104.408 | 0,3% |
| | | Comércio e Serviços | 1.282.984 | 2.467 | 1.285.451 | 0,2% |
| | | Convir | 0 | 0 | 0 | 0,0% |
| | | Desenvolvimento Industrial | 480.432 | 1.075 | 481.507 | 0,2% |
| | | Desenvolvimento Rural | 6.712.353 | 30.444 | 6.742.797 | 0,5% |
| Risco 100% do FCO | DF | Desenvolvimento Rural | 14.302 | 274 | 14.576 | 1,9% |
| | | PRONAF | 183 | 18 | 200 | 8,8% |
| | | PRONAF RA | 22.050 | 346 | 22.396 | 1,5% |
| | GO | Desenvolvimento Industrial | 12.712 | 873 | 13.585 | 6,4% |
| | | Desenvolvimento Rural | 29.776 | 233 | 30.008 | 0,8% |
| | | PRONAF | 3.216 | 142 | 3.358 | 4,2% |
| | | PRONAF RA | 66.953 | 562 | 67.515 | 0,8% |
| | MS | Desenvolvimento Industrial | 11.257 | 266 | 11.522 | 2,3% |
| | | Desenvolvimento Rural | 19.200 | 0 | 19.200 | 0,0% |
| | | PRONAF | 1.753 | 243 | 1.996 | 12,2% |
| | | PRONAF RA | 79.068 | 1.864 | 80.932 | 2,3% |
| | MT | Desenvolvimento Industrial | 205 | 114 | 319 | 35,7% |
| | | Desenvolvimento Rural | 53.378 | 1.008 | 54.386 | 1,9% |
| | | PRONAF | 3.382 | 20 | 3.402 | 0,6% |
| | | PRONAF RA | 39.770 | 920 | 40.690 | 2,3% |
| Risco Compartilhado | DF | Desenvolvimento Rural | 282 | 0 | 282 | 0,0% |
| | GO | Desenvolvimento Rural | 1.207 | 0 | 1.207 | 0,0% |
| | | Turismo Regional | 12 | 0 | 12 | 0,0% |
| | MS | Desenvolvimento Rural | 0 | 0 | 0 | 0,0% |
| | | PRONAF | 9 | 15 | 24 | 62,1% |
| | MT | Desenvolvimento Rural | 52 | 0 | 52 | 0,0% |
| | DF | PAPRA | 3 | 0 | 3 | 0,0% |
| | MS | PAPRA | 35 | 8 | 42 | 17,8% |
| Risco PROCERA | MT | PAPRA | 24 | 12 | 36 | 32,6% |
| TOTAL | | | 33.046.760 | 154.239 | 33.201.000 | 0,5% |

Saldos de Financiamentos - Inadimplência

Por UF

(R\$ mil)

| UF | OPERAÇÕES | | TOTAL | % Vencidas |
|--------------|-------------------|-----------------------|-------------------|------------|
| | VINCENDAS | COM PARCELAS VENCIDAS | | |
| DF | 2.432.332 | 17.613 | 2.449.945 | 0,7 |
| GO | 10.899.386 | 49.883 | 10.949.269 | 0,5 |
| MS | 7.985.723 | 30.462 | 8.016.185 | 0,4 |
| MT | 11.729.319 | 56.281 | 11.785.600 | 0,5 |
| TOTAL | 33.046.760 | 154.239 | 33.201.000 | 0,5 |

Obs.: Posição em 31/12/2019

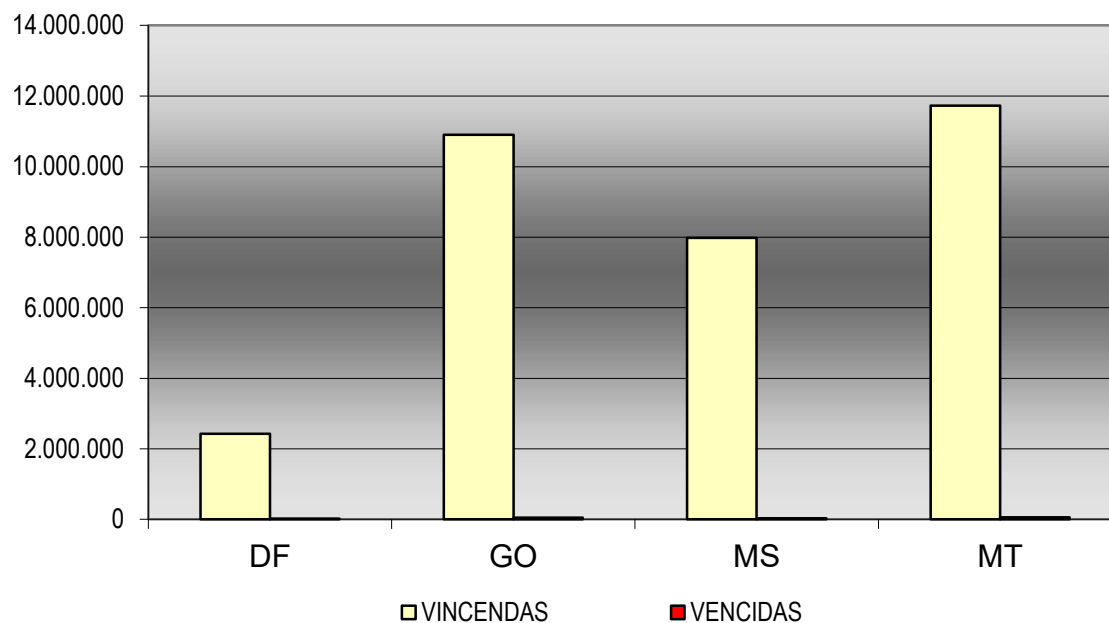

Geração ou Manutenção de Empregos

Empregos Gerados ou Mantidos

| (Quantidade) | | | | | | |
|------------------------------|------------------|--------|---------|---------|---------|---------|
| Programas | Empregos Gerados | DF | GO | MS | MT | TOTAL |
| EMPRESARIAL | | | | | | |
| Industrial | Diretos | 1.520 | 27.821 | 5.357 | 7.775 | 42.473 |
| | Indiretos | 2.774 | 50.290 | 9.736 | 14.105 | 76.905 |
| Infraestrutura | Diretos | 833 | 2.640 | 1.086 | 1.028 | 5.587 |
| | Indiretos | 656 | 2.090 | 857 | 812 | 4.415 |
| Comércio Serviços e C, T & I | Diretos | 11.589 | 26.478 | 15.577 | 21.798 | 75.442 |
| | Indiretos | 21.166 | 48.574 | 28.673 | 39.609 | 138.022 |
| Turismo | Diretos | 734 | 790 | 1.602 | 1.224 | 4.350 |
| | Indiretos | 534 | 574 | 1.171 | 889 | 3.168 |
| Empresarial - Repasse | Diretos | 0 | 0 | 0 | 0 | 0 |
| | Indiretos | 0 | 0 | 0 | 0 | 0 |
| Total Empresarial | Diretos | 14.676 | 57.729 | 23.622 | 31.825 | 127.852 |
| | Indiretos | 25.130 | 101.528 | 40.437 | 55.415 | 222.510 |
| RURAL | | | | | | |
| Desenv. Rural | Diretos | 12.963 | 53.821 | 43.238 | 59.699 | 169.721 |
| | Indiretos | 22.804 | 94.902 | 75.817 | 104.016 | 297.539 |
| FCO Verde - Cons.Natureza | Diretos | 158 | 1.217 | 1.887 | 2.704 | 5.966 |
| | Indiretos | 276 | 2.123 | 3.271 | 4.675 | 10.345 |
| FCO Verde - ILPF | Diretos | 0 | 0 | 0 | 0 | 0 |
| | Indiretos | 0 | 0 | 0 | 0 | 0 |
| PRONAF | | | | | | |
| PRONAF | Diretos | 855 | 13.599 | 3.971 | 12.405 | 30.830 |
| | Indiretos | 1.271 | 20.052 | 5.886 | 18.161 | 45.370 |
| Pronaf-RA | Diretos | 3.030 | 5.212 | 3.984 | 1.286 | 13.512 |
| | Indiretos | 6.060 | 10.424 | 7.968 | 2.572 | 27.024 |
| Rural - Repasse | Diretos | 0 | 0 | 0 | 0 | 0 |
| | Indiretos | 0 | 0 | 0 | 0 | 0 |
| Total Rural | Diretos | 17.006 | 73.849 | 53.080 | 76.094 | 220.029 |
| | Indiretos | 30.411 | 127.501 | 92.942 | 129.424 | 380.278 |
| TOTAL Geral | Diretos | 31.682 | 131.578 | 76.702 | 107.919 | 347.881 |
| | Indiretos | 55.541 | 229.029 | 133.379 | 184.839 | 602.788 |
| | | 87.223 | 360.607 | 210.081 | 292.758 | 950.669 |

PARTE II

Números de 1989 a 2019

Recursos

Transferências do Tesouro Nacional - 1989 a 2019

(R\$ mil)

| ANO | Valor Atualizado |
|--------------|-------------------|
| 1989 | 82.179 |
| 1990 | 389.055 |
| 1991 | 365.213 |
| 1992 | 337.063 |
| 1993 | 410.366 |
| 1994 | 402.137 |
| 1995 | 457.580 |
| 1996 | 433.690 |
| 1997 | 447.525 |
| 1998 | 454.877 |
| 1999 | 469.033 |
| 2000 | 523.512 |
| 2001 | 632.257 |
| 2002 | 726.777 |
| 2003 | 737.092 |
| 2004 | 864.342 |
| 2005 | 980.094 |
| 2006 | 1.058.313 |
| 2007 | 1.203.685 |
| 2008 | 1.453.939 |
| 2009 | 1.349.336 |
| 2010 | 1.512.920 |
| 2011 | 1.806.190 |
| 2012 | 1.844.611 |
| 2013 | 1.986.739 |
| 2014 | 2.150.031 |
| 2015 | 2.235.638 |
| 2016 | 2.490.006 |
| 2017 | 2.342.935 |
| 2018 | 2.495.283 |
| 2019 | 2.719.185 |
| TOTAL | 35.361.604 |

Nota: Valores atualizados pela TR, posição em 31/12/2019

Contratações

Por Programa e Unidade Federativa – 1989 a 2019

(R\$ mil)

| PROGRAMAS | DF | | GO | | MS | | MT | | TOTAL | |
|------------------------------|---------------|------------------|----------------|-------------------|----------------|-------------------|----------------|-------------------|------------------|-------------------|
| | Qtde. | Valor | Qtde. | Valor | Qtde. | Valor | Qtde. | Valor | Qtde. | Valor |
| EMPRESARIAL | 33.900 | 5.480.402 | 62.007 | 10.946.432 | 45.151 | 6.875.552 | 47.030 | 8.519.849 | 188.088 | 31.822.235 |
| Industrial | 4.688 | 1.088.098 | 17.089 | 5.083.868 | 7.706 | 2.501.172 | 9.419 | 2.538.992 | 38.902 | 11.212.130 |
| Infraestrutura | 84 | 482.942 | 412 | 815.140 | 302 | 611.473 | 360 | 1.469.351 | 1.158 | 3.378.906 |
| Turismo | 2.451 | 443.797 | 2.660 | 498.956 | 2.820 | 360.887 | 2.257 | 428.333 | 10.188 | 1.731.974 |
| Com.Serv. e C,T&I | 26.677 | 3.465.565 | 41.846 | 4.548.468 | 34.323 | 3.402.020 | 34.994 | 4.083.172 | 137.840 | 15.499.225 |
| Empresarial - Repasse | 289 | 90.160 | 105 | 51.532 | 107 | 34.167 | 390 | 62.782 | 891 | 238.641 |
| RURAL | 14.825 | 2.334.315 | 108.370 | 15.391.507 | 91.555 | 11.879.046 | 85.099 | 13.912.526 | 299.849 | 43.517.394 |
| Desenv. Rural | 10.396 | 2.262.238 | 99.922 | 15.018.486 | 50.156 | 10.695.900 | 49.208 | 12.906.657 | 209.682 | 40.883.280 |
| ABC-Cons.Natureza | 264 | 52.223 | 826 | 249.805 | 672 | 867.691 | 467 | 627.944 | 2.229 | 1.797.663 |
| ABC-ILPF | 0 | 0 | 0 | 0 | 0 | 0 | 0 | 0 | 0 | 0 |
| Retenção matrizes | 0 | 0 | 3 | 191 | 1.070 | 186.891 | 303 | 77.066 | 1.376 | 264.148 |
| PAPRA | 4.149 | 15.393 | 7.374 | 33.977 | 39.633 | 115.065 | 34.858 | 155.662 | 86.014 | 320.097 |
| Estocagem | 16 | 4.461 | 245 | 89.049 | 24 | 13.499 | 263 | 145.198 | 548 | 252.205 |
| PRONAF | 16.710 | 267.243 | 273.848 | 4.785.788 | 93.499 | 1.588.536 | 193.232 | 4.936.586 | 577.289 | 11.578.153 |
| PRONAF | 14.093 | 235.186 | 254.500 | 4.607.418 | 62.225 | 1.267.292 | 129.522 | 4.335.605 | 460.340 | 10.445.500 |
| PRONAF-RA | 2.617 | 32.057 | 19.348 | 178.370 | 31.274 | 321.244 | 63.710 | 600.981 | 116.949 | 1.132.653 |
| Rural - Repasse | 126 | 35.260 | 1.045 | 156.476 | 565 | 289.479 | 1.435 | 275.394 | 3.171 | 756.610 |
| Total Geral | 65.850 | 8.207.381 | 445.375 | 31.331.735 | 230.877 | 20.666.780 | 327.186 | 27.707.137 | 1.069.288 | 87.913.033 |

Obs.: valores atualizados pela TR, posição 31/12/2019

Contratações

Programa e Porte - 1989 a 2019

(R\$ mil)

| PROGRAMAS | Grande | | Médio | | Pequeno-médio | | Pequeno | | Mini/Micro | | EI | | TOTAL | |
|------------------------|---------------|-------------------|---------------|-------------------|---------------|-------------------|----------------|-------------------|----------------|-------------------|------------|--------------|------------------|-------------------|
| | Qtde. | Valor | Qtde. | Valor | Qtde. | Valor | Qtde. | Valor | Qtde. | Valor | Qtde. | Valor | Qtde. | Valor |
| EMPRESARIAL | 2.353 | 10.116.579 | 10.029 | 5.131.080 | 12.810 | 3.051.478 | 142.315 | 12.571.699 | 20.127 | 945.092 | 454 | 6.308 | 188.088 | 31.822.235 |
| Industrial | 1.364 | 6.148.140 | 4.422 | 1.751.857 | 3.434 | 682.635 | 26.092 | 2.393.506 | 3.516 | 235.574 | 74 | 418 | 38.902 | 11.212.130 |
| Infraestrutura | 115 | 2.179.914 | 109 | 815.757 | 99 | 154.608 | 446 | 191.510 | 389 | 37.118 | 0 | 0 | 1.158 | 3.378.906 |
| Turismo | 20 | 145.350 | 264 | 396.338 | 681 | 238.077 | 8.239 | 890.244 | 958 | 61.022 | 26 | 942 | 10.188 | 1.731.974 |
| Com.Serv. e C,T&I | 854 | 1.643.175 | 5.234 | 2.167.128 | 8.596 | 1.976.157 | 107.538 | 9.096.440 | 15.264 | 611.378 | 354 | 4.947 | 137.840 | 15.499.225 |
| Empr.-Repasse | 0 | 0 | 0 | 0 | 49 | 13.990 | 633 | 185.152 | 207 | 39.358 | 2 | 141 | 891 | 238.641 |
| RURAL | 14.301 | 6.880.678 | 50.062 | 9.951.908 | 13.394 | 8.218.684 | 89.507 | 13.388.506 | 132.585 | 5.077.617 | 0 | 0 | 299.849 | 43.517.394 |
| Desenv. Rural | 13.763 | 6.286.272 | 48.492 | 9.067.043 | 13.050 | 7.724.646 | 80.945 | 13.073.438 | 53.432 | 4.731.880 | 0 | 0 | 209.682 | 40.883.280 |
| ABC-Cons.Natureza | 192 | 415.760 | 626 | 685.244 | 295 | 456.275 | 678 | 198.634 | 438 | 41.749 | 0 | 0 | 2.229 | 1.797.663 |
| ABC-ILPF | 0 | 0 | 0 | 0 | 0 | 0 | 0 | 0 | 0 | 0 | 0 | 0 | 0 | 0 |
| Retenção matrizes | 143 | 42.365 | 610 | 84.499 | 49 | 37.763 | 461 | 88.211 | 113 | 11.311 | 0 | 0 | 1.376 | 264.148 |
| PAPRA | 0 | 0 | 5 | 22 | 0 | 0 | 7.409 | 27.429 | 78.600 | 292.646 | 0 | 0 | 86.014 | 320.097 |
| Estocagem | 203 | 136.280 | 329 | 115.101 | 0 | 0 | 14 | 794 | 2 | 31 | 0 | 0 | 548 | 252.205 |
| PRONAF | 0 | 0 | 365 | 4.123 | 0 | 0 | 176.530 | 7.367.078 | 400.394 | 4.206.952 | 0 | 0 | 577.289 | 11.578.153 |
| PRONAF | 0 | 0 | 330 | 3.125 | 0 | 0 | 163.120 | 7.124.174 | 296.890 | 3.318.201 | 0 | 0 | 460.340 | 10.445.500 |
| PRONAF-RA | 0 | 0 | 35 | 998 | 0 | 0 | 13.410 | 242.904 | 103.504 | 888.751 | 0 | 0 | 116.949 | 1.132.653 |
| Rural - Repasse | 0 | 0 | 0 | 0 | 202 | 77.105 | 1.690 | 438.188 | 1.279 | 241.317 | 0 | 0 | 3.171 | 756.610 |
| Total Geral | 16.654 | 16.997.256 | 60.456 | 15.087.111 | 26.455 | 11.361.257 | 410.675 | 33.950.624 | 554.592 | 10.510.337 | 456 | 6.449 | 1.069.288 | 87.913.033 |

Obs.: valores atualizados pela TR, posição 31/12/2019

Contratações

Por Porte e Unidade Federativa - 1989 a 2019

(R\$ mil)

| PORTE | DF | | GO | | MS | | MT | | REGIÃO | |
|---------------|---------------|------------------|----------------|-------------------|----------------|-------------------|----------------|-------------------|------------------|-------------------|
| | Qtde. | Valor | Qtde. | Valor | Qtde. | Valor | Qtde. | Valor | Qtde. | Valor |
| Grande | 1.017 | 1.589.991 | 5.265 | 5.596.092 | 4.866 | 4.469.824 | 5.506 | 5.341.350 | 16.654 | 16.997.256 |
| Médio | 3.854 | 1.432.684 | 25.843 | 5.014.087 | 15.136 | 3.515.672 | 15.623 | 5.124.669 | 60.456 | 15.087.111 |
| Pequeno | 35.850 | 3.515.373 | 162.188 | 12.474.015 | 88.058 | 7.428.421 | 124.579 | 10.532.814 | 410.675 | 33.950.624 |
| Pequeno-médio | 4.104 | 1.189.863 | 8.803 | 3.368.956 | 7.008 | 3.093.687 | 6.540 | 3.708.751 | 26.455 | 11.361.257 |
| Mini/Micro | 20.950 | 476.758 | 243.218 | 4.877.398 | 115.560 | 2.157.197 | 174.864 | 2.998.984 | 554.592 | 10.510.337 |
| EI | 75 | 2.713 | 58 | 1.186 | 249 | 1.980 | 74 | 570 | 456 | 6.449 |
| Total | 65.850 | 8.207.381 | 445.375 | 31.331.735 | 230.877 | 20.666.780 | 327.186 | 27.707.137 | 1.069.288 | 87.913.033 |

Obs.: Valores atualizados pela TR, posição 31/12/2019

Geração ou Manutenção de Empregos

Empregos Gerados ou Mantidos - 1989 a 2019

| (quantidade) | | | | | |
|---------------------------------|----------------|------------------|------------------|------------------|------------------|
| PROGRAMAS | DF | GO | MS | MT | REGIÃO |
| EMPRESARIAL | 417.165 | 894.872 | 536.252 | 630.045 | 2.478.334 |
| Industrial | 111.873 | 504.928 | 229.900 | 249.282 | 1.095.983 |
| Infraestrutura | 18.437 | 25.834 | 26.963 | 53.524 | 124.758 |
| Turismo | 31.187 | 31.280 | 25.564 | 25.564 | 113.595 |
| Comercio Serviços e C, T & I | 253.359 | 329.955 | 251.188 | 296.123 | 1.130.625 |
| Empresarial - Repasse | 2.309 | 2.875 | 2.637 | 5.552 | 13.373 |
| RURAL | 270.294 | 2.441.652 | 1.708.601 | 2.695.091 | 7.115.638 |
| Desenvolvimento Rural | 197.355 | 1.478.778 | 1.007.340 | 1.285.771 | 3.969.244 |
| ABC - Conserv.Natureza | 5.623 | 27.651 | 95.702 | 69.871 | 198.847 |
| ABC - ILPF | 0 | 0 | 0 | 0 | 0 |
| Retenção de matrizes plan.pant. | 0 | 10 | 16.377 | 4.984 | 21.371 |
| PAPRA | 3.228 | 9.119 | 56.522 | 39.140 | 108.009 |
| PRONAF | 35.708 | 776.021 | 241.275 | 794.208 | 1.847.212 |
| PRONAF-RA | 28.047 | 148.017 | 268.332 | 466.272 | 910.668 |
| Rural - Repasse | 333 | 2.056 | 23.053 | 34.845 | 60.287 |
| TOTAL | 687.459 | 3.336.524 | 2.244.853 | 3.325.136 | 9.593.972 |

Obs.: Posição em 31/12/2019