

# **ADMINISTRADORES**

**Ministério da Integração Nacional  
Conselho Deliberativo – CONDEL/SUDECO  
Banco do Brasil S.A.**

# **FCO**

***Fundo Constitucional de Financiamento do Centro-Oeste***

***Informações Gerenciais  
Dezembro de 2017***

## ÍNDICE

Página

### PARTE I – Números de 2017

<b>Recursos.....</b>	<b>4</b>
Transferências do Tesouro Nacional .....	4
<b>Programação Orçamentária .....</b>	<b>5</b>
Distribuição dos Recursos Ingressados.....	5
<b>Execução Orçamentária .....</b>	<b>6</b>
1) Financiamento de custeio, de aquisição de insumos e/ou matéria-prima e de formação de estoques.....	7
1.1) Cálculo do Limite/Teto .....	7
1.2) Contratações até <u>Dezembro de 2017</u> .....	7
<b>Repasse de Recursos a Outras IF .....</b>	<b>8</b>
Contratações com Empreendedores Individuais e Mini, Micro, Pequeno e Pequenos-médios Tomadores .....	8
<b>Contratações.....</b>	<b>9</b>
Programação Anual 2017 .....	9
Por Programa e Unidade Federativa .....	10
Por Porte e Unidade Federativa .....	11
Por Grupo/Porte e Unidade Federativa .....	12
Programa e Porte .....	13
UF Mês a Mês .....	14
Programa Mês a Mês – Empresarial .....	15
Programa Mês a Mês – Rural .....	15
UF Mês a Mês – Empresarial .....	16
UF Mês a Mês – Rural.....	16
Comparativo Mês a Mês .....	17
Por Tipologia .....	17
Por Município.....	18
<b>Saldos de Financiamentos .....</b>	<b>20</b>
Por Programa e Unidade Federativa .....	20
Por Porte e Programa, Porte UF .....	21
Por Risco de Crédito.....	22
Por Instituição Operadora de Repasse e Programa .....	22
<b>Saldos de Financiamentos - Inadimplência .....</b>	<b>23</b>
Por Risco, UF e Programa .....	23
Por UF .....	24
<b>Geração ou Manutenção de Empregos .....</b>	<b>25</b>
Empregos Gerados ou Mantidos.....	25

### PARTE II – Números de 1989 a 2017

<b>Recursos.....</b>	<b>27</b>
Transferências do Tesouro Nacional - 1989 a 2017.....	27
<b>Contratações.....</b>	<b>28</b>
Por Programa e Unidade Federativa – 1989 a 2017.....	28
Programa e Porte - 1989 a 2017 .....	29
Por Porte e Unidade Federativa - 1989 a 2017 .....	29
<b>Geração ou Manutenção de Empregos .....</b>	<b>30</b>
Empregos Gerados ou Mantidos - 1989 a 2017.....	30

# **PARTE I**

## **Números de 2017**

## Recursos

### Transferências do Tesouro Nacional

(R\$ mil)

MÊS	Previsto (1)	Realizado		
	Valor Nominal	Valor Nominal	Valor Atualizado (2)	(%)
Janeiro	232.586.013	203.139.340	206.273.230	87,3
Fevereiro	253.708.353	203.211.851	206.222.581	80,1
Março	168.983.711	220.426.029	223.473.769	130,4
Abril	210.357.633	196.612.788	199.160.690	93,5
Maio	247.431.578	223.003.379	225.839.664	90,1
Junho	204.595.466	205.439.105	207.936.437	100,4
Julho	140.273.736	157.553.852	159.499.374	112,3
Agosto	202.122.569	175.921.272	177.951.759	87,0
Setembro	144.114.409	87.446.444	87.421.362	60,7
Outubro	179.445.042	235.077.425	235.156.289	131,0
Novembro	213.031.314	176.232.526	176.901.284	82,7
Dezembro	233.727.154	235.708.606	236.259.920	100,8
<b>TOTAL</b>	<b>2.430.376.978</b>	<b>2.319.772.616</b>	<b>2.342.096.359</b>	<b>95,4</b>

(1) Projeção da STN para o exercício de 2017

(2) Valores atualizados pela TR, posição em 31/12/2017

## Programação Orçamentária

### Distribuição dos Recursos Ingressados

(R\$ mil)

PROGRAMAS	DF		GO		MS		MT		Região	
	Valor	%	Valor	%	Valor	%	Valor	%	Valor	%
Recursos Distribuídos (1)	231.977	10,0	811.920	35,0	533.548	23,0	742.327	32,0	2.319.773	100,0
FCO Empresarial (2)	185.582	8,0	324.768	14,0	240.096	10,4	252.391	10,9	1.002.838	43,2
FCO Rural (3)	46.395	2,0	487.152	21,0	293.451	12,7	489.936	21,1	1.316.935	56,8

#### Notas:

- (1) os recursos previstos para os setores empresarial e rural poderão ser remanejados no âmbito da Unidade Federativa, de acordo com a demanda que efetivamente se verificar, dando-se ciência à Secretaria Executiva do Condel/Sudeco.
- (2) Os recursos previstos para o Distrito Federal serão aplicados na Região Integrada de Desenvolvimento do Distrito Federal e Entorno – RIDE (exceto nos municípios localizados no Estado de Minas Gerais).
- (3) As instituições financeiras que atuam com recursos do FCO aplicarão nos municípios do Nordeste e do Oeste Goiano, no mínimo, 15% dos recursos previstos no exercício para o Estado de Goiás.
- (4) A assistência aos setores comercial e de serviços fica limitada a 30% dos recursos previstos para o exercício, obedecidos os seguintes critérios: para cada UF, 25% de sua própria previsão orçamentária e, adicionalmente, para o DF, 5% dos recursos previstos para a Região.

Obs.: I) a assistência ao setor de serviços de saúde será de, no mínimo, 20% dos recursos previstos em cada Unidade Federativa para os setores comercial e de serviços. Os valores não aplicados até 30 de junho de 2017, descontadas as operações em fase de contratação nesta data, poderão ser destinados, no âmbito da Unidade Federativa, a todos os setores comerciais e de serviços;

II) no Programa de FCO Empresarial para Repasse, a assistência aos setores comercial e de serviços fica limitada a 30% da estimativa de repasse de recursos a outras instituições para o exercício, de acordo com o saldo disponível no limite de crédito deferido pelo Banco do Brasil S.A. para cada instituição, bem como obedecidos os recursos previstos para cada UF.

- (5) A assistência aos tomadores de financiamento de custeio no FCO Rural e de capital de giro dissociado com a finalidade de amparar gastos gerais relativos à administração do negócio/empreendimento (tais como despesas com água, energia, telefone, folha de pagamento, aluguel, pagamento de tributos, aquisição de insumos, matéria-prima e formação de estoques para vendas), exceto a amortização e/ou liquidação de empréstimo e/ou financiamento no Sistema Financeiro Nacional no FCO Empresarial, fica limitada, a 30% dos recursos previstos para o exercício, em cada Unidade Federativa

#### Observações:

- Para o período de janeiro a março, será observado como limite de contratação até 25% do teto anual;
- Para o período de janeiro a junho, será observado como limite de contratação até 50% do teto anual;
- Para o período de janeiro a setembro, será observado como limite de contratação até 75% do teto anual;
- Para o período de janeiro a dezembro, será observado como limite de contratação até 100% do teto anual;
- Os percentuais de distribuição entre os setores empresarial e rural, definidos pelos Conselhos de Desenvolvimento dos Estados – CDE, são os seguintes:

Setor	UF	DF	GO	MS	MT	Região
FCO Empresarial		80,0%	50,0%	50,0%	50,0%	55,7%
FCO Rural		20,0%	50,0%	50,0%	50,0%	44,3%
<b>Total</b>		<b>100,0%</b>	<b>100,0%</b>	<b>100,0%</b>	<b>100,0%</b>	<b>100,0%</b>

VI. As informações de que tratam as observações I e IV serão inseridas mensalmente no Caderno de Informações Gerenciais.

- (6) Os valores previstos em cada Unidade Federativa para o Pronaf – Reforma Agrária serão aplicados de acordo com a demanda apresentada no Programa, até o percentual estabelecido pelo art. 7º da Lei nº 9.126, de 10.11.1995.
- (7) Observados os percentuais definidos nas Notas 4 e 6 acima, os recursos serão direcionados às linhas de financiamento, em cada Unidade Federativa, de acordo com a demanda que efetivamente se verificar.
- (8) A estimativa de repasse de recursos pelo banco administrador a outras instituições será de 10% da previsão orçamentária do FCO para o exercício, assegurando-se a utilização desses recursos pelas instituições operadoras, respeitada a disponibilidade financeira do Fundo no exercício e o limite de crédito deferido pelo banco administrador a cada instituição operadora.

## Execução Orçamentária

### FCO - CONSOLIDADO

Posição em 31.12.2017

Em R\$

<b>1. FONTE DE RECURSOS</b>	<b>11.073.378.912</b>				
1.1 Disponibilidade Financeira - Posição de 31.12.2017	3.017.228.423				
1.2 Retorno de Financiamentos	4.930.958.973				
1.3 Repasse de Recursos da STN	2.319.772.617				
1.4 Remuneração das Disponibilidades do Fundo	289.993.595				
1.5 Retorno ao Fundo de Valores Relativo aos Riscos Assumidos pelo Banco	515.416.752				
1.6 Outras Modalidades de Ingressos de Recursos	8.551				
<b>2. SAÍDAS DE RECURSOS</b>	<b>1.495.780.619</b>				
2.1 Pagamento de Taxa de Administração	0				
2.2 Pagamento de Auditoria Independente	50.069				
2.3 Ressarcimento de Bônus de Adimplência	140.953.780				
2.4 Pagamento de Del Credere	1.349.869.323				
2.5 Pagamento de Remuneração das Operações do Pronaf	4.896.158				
2.6 Outras Saídas de Recursos	11.288				
<b>3. TOTAL DISPONÍVEL PARA APLICAÇÃO (1 - 2)</b>	<b>9.577.598.292</b>				
	<b>DF</b>	<b>GO</b>	<b>MS</b>	<b>MT</b>	<b>TOTAL</b>
<b>RECURSOS DISTRIBUÍDOS NO EXERCÍCIO</b>	<b>957.759.829</b>	<b>3.352.159.402</b>	<b>2.202.847.607</b>	<b>3.064.831.454</b>	<b>9.577.598.292</b>
FCO Rural	191.551.966	2.614.684.334	1.211.566.184	2.032.289.737	6.050.092.220
FCO Empresarial	766.207.863	737.475.069	991.281.423	1.032.541.717	3.527.506.072
<b>RECURSOS UTILIZADOS NO EXERCÍCIO</b>	<b>462.050.816</b>	<b>3.155.849.275</b>	<b>1.849.283.035</b>	<b>2.517.019.551</b>	<b>7.984.202.677</b>
FCO Rural	218.065.533	2.311.568.013	1.345.236.115	1.899.944.654	5.774.814.316
FCO Empresarial	243.985.283	844.281.262	504.046.919	617.074.897	2.209.388.361

Posição a partir de 1º.10.2017 (após reprogramação orçamentária)

<b>1. TOTAL DISPONÍVEL PARA APLICAÇÃO (A PARTIR DE OUT/2017)</b>	<b>4.317.121.795</b>				
	<b>DF</b>	<b>GO</b>	<b>MS</b>	<b>MT</b>	<b>TOTAL</b>
<b>1. RECURSOS DISTRIBUÍDOS (3)</b>	<b>431.712.179</b>	<b>1.510.992.628</b>	<b>992.938.013</b>	<b>1.381.478.974</b>	<b>4.317.121.795</b>
1.1 FCO Rural	86.342.436	1.178.574.250	546.115.907	916.058.708	2.727.091.301
1.2 FCO Empresarial	345.369.744	332.418.378	446.822.106	465.420.266	1.590.030.494
<b>2. RECURSOS UTILIZADOS (DESEMBOLSOS)</b>	<b>135.211.415</b>	<b>1.153.024.976</b>	<b>619.295.112</b>	<b>816.194.677</b>	<b>2.723.726.180</b>
2.1 FCO Rural	65.962.647	954.707.293	482.203.383	686.986.141	2.189.859.464
2.2 FCO Empresarial	69.248.768	198.317.683	137.091.729	129.208.535	533.866.716
<b>3. RECURSOS DISPONÍVEIS POR SETOR (1-2)</b>	<b>296.500.764</b>	<b>357.967.652</b>	<b>373.642.901</b>	<b>565.284.298</b>	<b>1.593.395.615</b>
3.1 FCO Rural	20.379.789	223.866.957	63.912.525	229.072.567	537.231.837
3.2 FCO Empresarial	276.120.975	134.100.696	309.730.377	336.211.731	1.056.163.778

#### Observações:

1. A distribuição dos recursos aos Estados obedece aos percentuais estabelecidos na Reprogramação Orçamentária para 2017.
2. Percentuais de GO alterados conforme Of. nº 2371/2017/CFCO/CGCFPI/DIPGF - SUDECO, de 19.12.2017.

## 1) Financiamento de custeio, de aquisição de insumos e/ou matéria-prima e de formação de estoques

### 1.1) Cálculo do Limite/Teto

(R\$ mil)

UF	Limite (*)	Teto (*)	Limite/Teto a ser observado					
			Total		Rural		Empresarial	
			Valor	%	Valor	%	Valor	%
DF	579.533	579.533	579.533	100%	115.907	20%	463.627	80%
GO	884.551	884.551	884.551	100%	442.275	50%	442.275	50%
MS	701.540	701.540	701.540	100%	350.770	50%	350.770	50%
MT	884.551	884.551	884.551	100%	442.275	50%	442.275	50%
<b>Total</b>	<b>3.050.175</b>	<b>3.050.175</b>	<b>3.050.175</b>		<b>1.351.227</b>		<b>1.698.947</b>	

Obs.: (1) Valores nominais

(2) Percentuais atualizados com a Programação do FCO para 2017

(\*) A assistência aos tomadores de financiamento de custeio no FCO Rural e de capital de giro dissociado com a finalidade de amparar gastos gerais relativos à administração do negócio/empreendimento (tais como despesas com água, energia, telefone, folha de pagamento, aluguel, pagamento de tributos, aquisição de insumos, matéria-prima e formação de estoques para vendas), exceto a amortização e/ou liquidação de empréstimo e/ou financiamento no Sistema Financeiro Nacional no FCO Empresarial, fica limitada, a 30% dos recursos previstos para o exercício, em cada Unidade Federativa

Observações:

- V. Para o período de janeiro a março, será observado como limite de contratação até 25% do teto anual;
- VI. Para o período de janeiro a junho, será observado como limite de contratação até 50% do teto anual;
- VII. Para o período de janeiro a setembro, será observado como limite de contratação até 75% do teto anual;
- VIII. Para o período de janeiro a dezembro, será observado como limite de contratação até 100% do teto anual.

### 1.2) Contratações até Dezembro de 2017

(R\$ mil)

UF	Rural			Empresarial		
	Limite/Teto	Contratações até Dezembro de 2017	% de Ating.	Limite/Teto	Contratações até Dezembro de 2017	% de Ating.
DF	115.907	102.518	88,4%	463.627	93.332	20,1%
GO	442.275	464.343	105,0%	442.275	346.420	78,3%
MS	350.770	289.843	82,6%	350.770	141.676	40,4%
MT	442.275	138.123	31,2%	442.275	157.416	35,6%
<b>Total</b>	<b>1.351.227</b>	<b>994.826</b>	<b>73,6%</b>	<b>1.698.947</b>	<b>738.844</b>	<b>43,5%</b>

Obs.: Valores nominais

## Repasse de Recursos a Outras IF

### Contratações com Empreendedores Individuais e Mini, Micro, Pequeno e Pequenos-médios Tomadores

Em R\$

Programas	BRB		Bancoob						Goiás Fomento		MT Fomento	
	DF/Ride		RIDE		GO		MT		GO/Ride		MT	
	Qtd.	Valor	Qtd.	Valor	Qtd.	Valor	Qtd.	Valor	Qtd.	Valor	Qtd.	Valor
<b>FCO Empresarial</b>	<b>29</b>	<b>6.329.021</b>	-	-	<b>2</b>	<b>851.672</b>	<b>1</b>	<b>523.501</b>	<b>8</b>	<b>1.004.986</b>	-	-
Desenvolvimento Industrial	-	-	-	-	-	-	-	-	-	-	-	-
Infraestrutura Econômica	19	3.483.500	-	-	-	-	-	-	-	-	-	-
Turismo Regional	-	-	-	-	-	-	-	-	1	200.000	-	-
Comércio e Serviços	10	2.845.521	-	-	2	851.672	1	523.501	7	804.986	-	-
<b>FCO Rural</b>	<b>9</b>	<b>1.457.082</b>	-	-	<b>51</b>	<b>10.328.993</b>	<b>1</b>	<b>400.000</b>	-	-	-	-
Desenvolvimento Rural	6	1.254.000	-	-	51	10.328.993	1	400.000	-	-	-	-
Irrigação e Drenagem	-	-	-	-	-	-	-	-	-	-	-	-
Convir	-	-	-	-	-	-	-	-	-	-	-	-
Integr. Lavoura-Pecuária	-	-	-	-	-	-	-	-	-	-	-	-
Pronatureza	-	-	-	-	-	-	-	-	-	-	-	-
Retenção Matrizes	-	-	-	-	-	-	-	-	-	-	-	-
Proaqua	3	203.082	-	-	-	-	-	-	-	-	-	-
Pescart	-	-	-	-	-	-	-	-	-	-	-	-
<b>Total</b>	<b>38</b>	<b>7.786.103</b>	-	-	<b>53</b>	<b>11.180.665</b>	<b>2</b>	<b>923.501</b>	<b>8</b>	<b>1.004.986</b>	-	-

Programas	BRDE		Sicredi								Total	
	MS		RIDE		GO		MT		MS		Centro-Oeste	
	Qtd.	Valor	Qtd.	Valor	Qtd.	Valor	Qtd.	Valor	Qtd.	Valor	Qtd.	Valor
FCO Empresarial	1	4.200.000	-	-	4	1.432.995	85	15.584.829	14	3.561.051	144	33.488.056
Desenvolvimento Industrial	-	-	-	-	1	210.000	2	248.500	1	66.150	4	524.650
Infraestrutura Econômica	-	-	-	-	-	-	-	-	-	-	19	3.483.500
Turismo Regional	-	-	-	-	-	-	3	949.875	-	-	4	1.149.875
Comércio e Serviços	1	4.200.000	-	-	3	1.222.995	80	14.386.454	13	3.494.901	117	28.330.031
FCO Rural	86	60.240.115	7	1.687.341	54	11.868.667	373	89.416.903	44	10.779.796	625	186.178.897
Desenvolvimento Rural	77	50.225.115	6	1.507.793	54	11.868.667	373	89.416.903	42	9.337.296	610	174.338.766
Irrigação e Drenagem	-	-	1	179.548	-	-	-	-	-	-	1	179.548
Convir	9	10.015.000	-	-	-	-	-	-	-	-	9	10.015.000
Integr. Lavoura-Pecuaria	-	-	-	-	-	-	-	-	-	-	-	-
Pronatureza	-	-	-	-	-	-	-	-	-	-	-	-
Retenção Matrizes	-	-	-	-	-	-	-	-	1	442.500	1	442.500
Proaqua	-	-	-	-	-	-	-	-	1	1.000.000	4	1.203.082
Pescart	-	-	-	-	-	-	-	-	-	-	-	-
Total	87	64.440.115	7	1.687.341	58	13.301.662	458	105.001.732	58	14.340.847	769	219.666.952

Obs.: Valores Nominais

\* As operações contratadas com outras Instituições Financeiras estão incluídas nos demais quadros deste caderno.

**Nota:** As instituições operadoras do repasse contratarão, no mínimo, 58,9% (30,0%/51,0%) junto a empreendedores individuais e mini, micro e pequenos tomadores (beneficiários com faturamento de até R\$ 3,6 milhões), respeitando o limite de 41,2% (21,0%/51,0%) para contratações junto a pequenos-médios tomadores (beneficiários com faturamento acima de R\$ 3,6 milhões até R\$ 16 milhões).



## Contratações

### Programação Anual 2017

R\$ mil

Contratações com Empreendedores Individuais e Mini, Micro, Pequenos e Pequenos-médios Tomadores						
PROGRAMAS	DF	GO	MS	MT	Região	Percentual de Distribuição (%)
<b>FCO Empresarial</b>	<b>149.333</b>	<b>445.530</b>	<b>254.506</b>	<b>286.407</b>	<b>1.135.776</b>	<b>13,7</b>
Industrial	17.190	71.843	31.837	38.006	158.877	
Infraestrutura	4.455	7.012	13.152	1.235	25.854	
Turismo	14.339	17.538	18.161	14.954	64.992	
Comércio e Serviços	113.348	349.138	191.356	232.213	886.054	
<b>FCO Rural</b>	<b>192.501</b>	<b>2.223.047</b>	<b>1.155.063</b>	<b>1.728.818</b>	<b>5.299.428</b>	<b>63,7</b>
Pronaf-RA e Pronaf Demais	14.957	404.996	143.631	511.431	1.075.014	
Demais Rurais	177.544	1.818.051	1.011.432	1.217.387	4.224.414	
<b>Subtotal</b>	<b>341.833</b>	<b>2.668.577</b>	<b>1.409.569</b>	<b>2.015.225</b>	<b>6.435.204</b>	<b>77,4</b>

Contratações com Médios e Grandes Tomadores						
PROGRAMAS	DF	GO	MS	MT	Região	Região
<b>FCO Empresarial</b>	<b>88.925</b>	<b>231.252</b>	<b>402.302</b>	<b>124.646</b>	<b>847.124</b>	<b>10,2</b>
Industrial	3.699	135.022	157.143	36.037	331.900	
Infraestrutura	11.671	9.747	128.335	880	150.634	
Turismo	-	10.009	504	-	10.513	
Comércio e Serviços	73.555	76.474	116.320	87.729	354.078	
<b>FCO Rural</b>	<b>39.710</b>	<b>248.853</b>	<b>319.373</b>	<b>423.463</b>	<b>1.031.399</b>	<b>12,4</b>
<b>Subtotal</b>	<b>128.636</b>	<b>480.105</b>	<b>721.675</b>	<b>548.108</b>	<b>1.878.524</b>	<b>22,6</b>

Resumo Geral						
PROGRAMAS	DF	GO	MS	MT	Região	Região
<b>FCO Empresarial</b>	<b>238.258</b>	<b>676.782</b>	<b>656.808</b>	<b>411.053</b>	<b>1.982.901</b>	<b>23,9</b>
Industrial	20.889	206.864	188.980	74.043	490.777	
Infraestrutura	16.126	16.758	141.488	2.115	176.487	
Turismo	14.339	27.548	18.665	14.954	75.505	
Comércio e Serviços	186.903	425.612	307.675	319.941	1.240.132	
<b>FCO Rural</b>	<b>232.211</b>	<b>2.471.900</b>	<b>1.474.436</b>	<b>2.152.280</b>	<b>6.330.827</b>	<b>76,1</b>
Pronaf-RA e Pronaf Demais	14.957	404.996	143.631	511.431	1.075.014	
Demais Rurais	217.254	2.066.904	1.330.805	1.640.850	5.255.813	
<b>Total</b>	<b>470.469</b>	<b>3.148.682</b>	<b>2.131.244</b>	<b>2.563.333</b>	<b>8.313.728</b>	<b>100,0</b>

## Contratações

### Por Programa e Unidade Federativa

(R\$ mil)

PROGRAMAS	DF		GO		MS		MT		TOTAL	
	Qtde.	Valor	Qtde.	Valor	Qtde.	Valor	Qtde.	Valor	Qtde.	Valor
<b>EMPRESARIAL</b>	<b>1.214</b>	<b>231.929</b>	<b>4.455</b>	<b>673.493</b>	<b>2.135</b>	<b>649.047</b>	<b>2.279</b>	<b>394.944</b>	<b>10.083</b>	<b>1.949.413</b>
Industrial	125	20.889	690	206.654	250	188.914	297	73.794	1.362	490.252
Infraestrutura	4	12.643	28	16.758	8	141.488	5	2.115	45	173.004
Turismo	111	14.339	189	27.348	118	18.665	114	14.004	532	74.355
Com.e Serv./CT & I **	974	184.058	3.548	422.732	1.759	299.980	1.863	305.032	8.144	1.211.802
<b>Empresarial-Repasse</b>	<b>29</b>	<b>6.329</b>	<b>14</b>	<b>3.290</b>	<b>15</b>	<b>7.761</b>	<b>86</b>	<b>16.108</b>	<b>144</b>	<b>33.488</b>
<b>RURAL</b>	<b>688</b>	<b>214.110</b>	<b>8.323</b>	<b>2.044.706</b>	<b>3.541</b>	<b>1.259.785</b>	<b>2.825</b>	<b>1.551.033</b>	<b>15.377</b>	<b>5.069.634</b>
Desenv. Rural	683	211.999	8.270	1.999.261	3.465	1.197.109	2.758	1.486.020	15.176	4.894.389
ABC-Cons.natureza	5	2.111	52	45.345	62	54.678	46	58.961	165	161.095
ABC - ILPF ***	0	0	0	0	0	0	0	0	0	0
Retenção de matrizes	0	0	1	99	14	7.999	21	6.052	36	14.149
<b>PRONAF</b>	<b>456</b>	<b>14.957</b>	<b>9.291</b>	<b>404.996</b>	<b>3.985</b>	<b>143.631</b>	<b>8.374</b>	<b>511.431</b>	<b>22.106</b>	<b>1.075.014</b>
PRONAF	405	13.691	8.691	392.678	3.411	134.084	8.220	508.134	20.727	1.048.586
PRONAF-RA	51	1.266	600	12.319	574	9.547	154	3.297	1.379	26.428
<b>Rural-Repasse</b>	<b>16</b>	<b>3.144</b>	<b>105</b>	<b>22.198</b>	<b>130</b>	<b>71.020</b>	<b>374</b>	<b>89.817</b>	<b>625</b>	<b>186.179</b>
<b>Total Geral</b>	<b>2.403</b>	<b>470.469</b>	<b>22.188</b>	<b>3.148.682</b>	<b>9.806</b>	<b>2.131.244</b>	<b>13.938</b>	<b>2.563.333</b>	<b>48.335</b>	<b>8.313.728</b>

Obs.: valores nominais

\* Rural/Integração: inclui contratações dos programas de Retenção de matrizes na planície pantaneira

\* Aquisição matéria-prima e insumos - os valores contratados com aquisição de matéria-prima e insumos estão incluídos nos programas Comércio e Serviços, Desenvolvimento Industrial, Desenvolvimento do Turismo e Infraestrutura.

\* Custeio Dissociado - os valores contratados com custeio dissociado estão incluídos nas linhas do FCO Rural.

\*\* CT & I: Ciência, Tecnologia e Inovação

\*\*\* ABC - ILPF: Agricultura de Baixo Carbono - Modalidade Integração Lavoura-Pecuária-Floresta.

(R\$ mil)

PROGRAMAS	DF		GO		MS		MT		TOTAL	
	Qtde.	Valor	Qtde.	Valor	Qtde.	Valor	Qtde.	Valor	Qtde.	Valor
Aquisição matéria-prima e insumos	910	93.332	3.623	346.420	1.533	141.676	1.702	157.416	7.768	738.844
Custeio Dissociado	509	102.518	6.046	464.343	3.114	289.843	3.619	138.123	13.288	994.826
<b>Total</b>	<b>1.419</b>	<b>195.850</b>	<b>9.669</b>	<b>810.764</b>	<b>4.647</b>	<b>431.518</b>	<b>5.321</b>	<b>295.539</b>	<b>21.056</b>	<b>1.733.671</b>
<b>Nordeste goiano (*)</b>										
Empresarial			33	5.455					33	5.455
Rural			935	109.609					935	109.609
<b>Total</b>			<b>968</b>	<b>115.064</b>					<b>968</b>	<b>115.064</b>
<b>Oeste goiano (*)</b>										
Empresarial			215	25.539					215	25.539
Rural			4.022	464.069					4.022	464.069
<b>Total</b>			<b>4.237</b>	<b>489.608</b>					<b>4.237</b>	<b>489.608</b>

(\*) Municípios do nordeste e oeste goiano, conforme Nota 4, do item II da Programação do FCO para 2017

## Contratações

### Por Porte e Unidade Federativa

PORTE	DF		GO		MS		MT		REGIÃO		(R\$ mil)	
	Qtde.	Valor	Qtde.	Valor	Qtde.	Valor	Qtde.	Valor	Qtde.	Valor	Qtde.	Valor
Grande	21	61.078	52	146.361	52	328.541	42	99.213	167	635.194	0,3	7,6
Médio	106	67.557	484	333.743	333	393.134	374	448.896	1.297	1.243.330	2,7	15,0
Pequeno-médio	344	142.960	1.772	700.172	1.104	442.438	918	601.707	4.138	1.887.278	8,6	22,7
Pequeno	1.679	170.956	16.571	1.574.811	7.484	750.905	11.456	1.194.172	37.190	3.690.844	76,9	44,4
Mini/Micro	206	18.434	3.182	368.069	671	137.347	676	113.363	4.735	637.211	9,8	7,7
El	2	10	8	38	17	98	12	59	39	205	0,1	0,0
<b>Repasse</b>	45	9.473	119	25.487	145	78.781	460	105.925	769	219.667	1,6	2,6
Pequeno-médio	2	390	9	3.101	17	4.565	72	26.760	100	34.815	0,2	0,4
Pequeno	43	9.084	72	17.869	39	10.477	283	65.913	437	103.343	0,9	1,2
Mini/Micro	-	-	38	4.517	89	63.739	105	13.252	232	81.509	0,5	1,0
El	-	-	-	-	-	-	-	-	-	-	0,0	0,0
<b>Total</b>	<b>2.403</b>	<b>470.469</b>	<b>22.188</b>	<b>3.148.682</b>	<b>9.806</b>	<b>2.131.244</b>	<b>13.938</b>	<b>2.563.333</b>	<b>48.335</b>	<b>8.313.728</b>	<b>100,0</b>	<b>100,0</b>

Obs.: Valores nominais

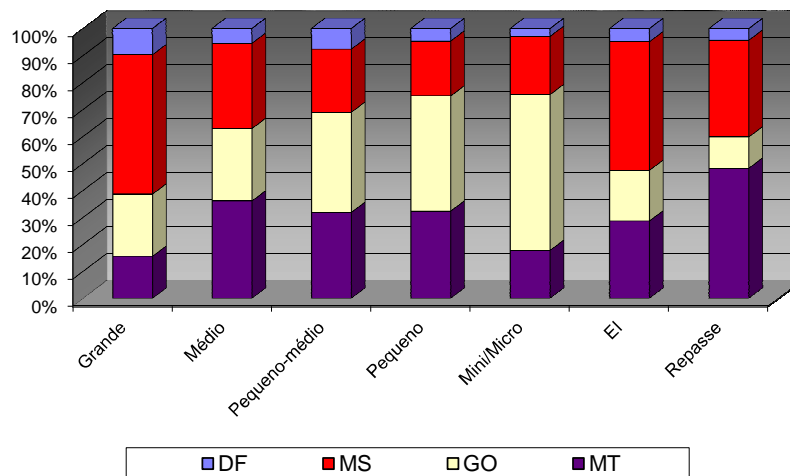

## Contratações

### Por Grupo/Porte e Unidade Federativa

(R\$ mil)

PORTE	DF		GO		MS		MT		REGIÃO	
	Qtde.	Valor	Qtde.	Valor	Qtde.	Valor	Qtde.	Valor	Qtde.	Valor
Grande / Médio	127	128.636	536	480.105	385	721.675	416	548.108	1.464	1.878.524
Peq./Peq-médio/Mini-Micro	2.276	341.833	21.652	2.668.577	9.421	1.409.569	13.522	2.015.225	46.871	6.435.204
<b>Total</b>	<b>2.403</b>	<b>470.469</b>	<b>22.188</b>	<b>3.148.682</b>	<b>9.806</b>	<b>2.131.244</b>	<b>13.938</b>	<b>2.563.333</b>	<b>48.335</b>	<b>8.313.728</b>

Obs.: Valores nominais

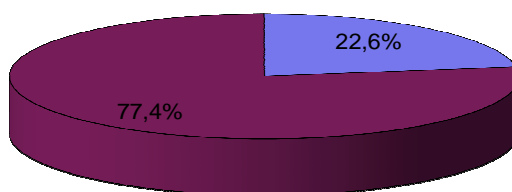

■ Grande / Médio

■ Peq./Peq-médio/Mini-Micro

## Contratações

### Programa e Porte

(R\$ mil)

PROGRAMAS	Grande		Médio		Pequeno-médio		Pequeno		Mini/Micro		EI		Repasse								TOTAL	
													Peq-médio		Pequeno		Mini/micro		EI			
	Qtd.	Vir.	Qtd.	Vir.	Qtd.	Vir.	Qtd.	Vir.	Qtd.	Vir.	Qtd.	Vir.	Qtd.	Vir.	Qtd.	Vir.	Qtd.	Vir.	Qtd.	Vir.	Qtd.	Vir.
<b>EMPRESARIAL</b>	<b>102</b>	<b>442.624</b>	<b>474</b>	<b>404.500</b>	<b>1.288</b>	<b>325.891</b>	<b>7.839</b>	<b>768.724</b>	<b>341</b>	<b>7.469</b>	<b>39</b>	<b>205</b>	<b>20</b>	<b>5.452</b>	<b>105</b>	<b>20.643</b>	<b>19</b>	<b>7.394</b>	<b>0</b>	<b>0</b>	<b>10.227</b>	<b>1.982.901</b>
Industrial	26	239.962	124	91.938	239	61.209	942	96.453	25	655	6	35	2	215	2	310	0	0	0	0	1.366	490.777
Infraestrutura	5	20.096	8	130.538	13	5.660	19	16.710	0	0	0	0	0	0	19	3.484	0	0	0	0	64	176.487
Turismo	1	10.009	1	504	39	7.646	468	55.883	16	279	7	34	1	250	3	900	0	0	0	0	536	75.505
Com.Serv./C, T & I	70	172.557	341	181.520	997	251.375	6.410	599.678	300	6.535	26	137	17	4.987	81	15.949	19	7.394	0	0	8.261	1.240.132
<b>RURAL</b>	<b>65</b>	<b>192.569</b>	<b>823</b>	<b>838.830</b>	<b>2.850</b>	<b>1.561.387</b>	<b>7.245</b>	<b>1.847.105</b>	<b>4.394</b>	<b>629.743</b>	<b>0</b>	<b>0</b>	<b>80</b>	<b>29.363</b>	<b>332</b>	<b>82.701</b>	<b>213</b>	<b>74.115</b>	<b>0</b>	<b>0</b>	<b>16.002</b>	<b>5.255.813</b>
Desenv. Rural	63	181.958	787	768.659	2.802	1.498.298	7.148	1.818.893	4.376	626.582	0	0	79	28.921	332	82.701	213	74.115	0	0	15.800	5.080.126
ABC-Cons.nat.	2	10.611	36	70.172	40	56.571	74	21.213	13	2.529	0	0	0	0	0	0	0	0	0	0	165	161.095
ABC - ILPF ***	0	0	0	0	0	0	0	0	0	0	0	0	0	0	0	0	0	0	0	0	0	0
Ret. matrizes	0	0	0	0	8	6.519	23	7.000	5	631	0	0	1	443	0	0	0	0	0	0	37	14.592
<b>PRONAF</b>	<b>0</b>	<b>0</b>	<b>0</b>	<b>0</b>	<b>0</b>	<b>0</b>	<b>22.106</b>	<b>1.075.014</b>	<b>0</b>	<b>0</b>	<b>0</b>	<b>0</b>	<b>0</b>	<b>0</b>	<b>0</b>	<b>0</b>	<b>0</b>	<b>0</b>	<b>0</b>	<b>0</b>	<b>22.106</b>	<b>1.075.014</b>
PRONAF	0	0	0	0	0	0	20.727	1.048.586	0	0	0	0	0	0	0	0	0	0	0	0	20.727	1.048.586
PRONAF-RA	0	0	0	0	0	0	1.379	26.428	0	0	0	0	0	0	0	0	0	0	0	0	1.379	26.428
<b>Total Geral</b>	<b>167</b>	<b>635.194</b>	<b>1.297</b>	<b>1.243.330</b>	<b>4.138</b>	<b>1.887.278</b>	<b>37.190</b>	<b>3.690.844</b>	<b>4.735</b>	<b>637.211</b>	<b>39</b>	<b>205</b>	<b>100</b>	<b>34.815</b>	<b>437</b>	<b>103.343</b>	<b>232</b>	<b>81.509</b>	<b>0</b>	<b>0</b>	<b>48.335</b>	<b>8.313.728</b>

Obs.: Valores nominais

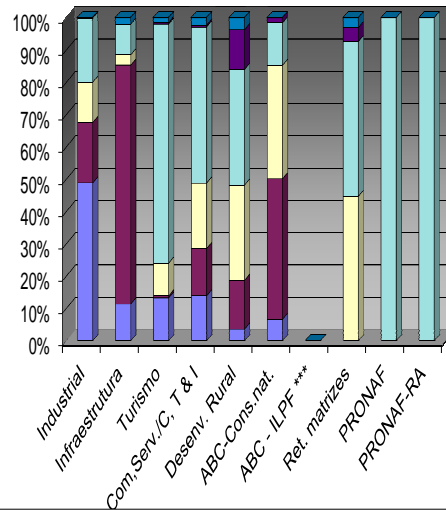

■ Repasse ■ EI ■ Mini/Micro □ Pequeno □ Pequeno-médio ■ Médio ■ Grande

## Contratações

### UF Mês a Mês

(R\$ mil)

Meses	DF		GO		MS		MT		TOTAL	
	Qtde.	Valor	Qtde.	Valor	Qtde.	Valor	Qtde.	Valor	Qtde.	Valor
JAN	64	14.381	946	171.592	366	58.950	738	116.728	2.114	361.650
FEV	135	35.843	1.228	176.513	335	69.150	633	129.441	2.331	410.947
MAR	230	45.237	1.509	203.458	459	110.080	980	174.650	3.178	533.425
ABR	125	44.672	936	148.827	365	64.827	677	113.911	2.103	372.237
MAI	192	33.373	1.410	234.885	532	69.322	805	148.405	2.939	485.985
JUN	309	52.948	2.360	382.546	1.324	313.154	1.508	321.753	5.501	1.070.401
JUL	207	28.651	1.585	197.646	817	177.005	1.007	191.532	3.616	594.834
AGO	228	38.821	1.878	236.818	1.200	186.398	1.264	266.830	4.570	728.867
SET	173	20.650	1.973	244.746	1.279	201.151	1.405	257.359	4.830	723.907
OUT	224	80.975	2.135	252.859	1.015	142.101	1.583	230.623	4.957	706.557
NOV	216	30.415	2.384	307.907	953	235.040	1.491	247.346	5.044	820.709
DEZ	300	44.503	3.844	590.885	1.161	504.067	1.847	364.754	7.152	1.504.209
<b>Total</b>	<b>2.403</b>	<b>470.469</b>	<b>22.188</b>	<b>3.148.682</b>	<b>9.806</b>	<b>2.131.244</b>	<b>13.938</b>	<b>2.563.333</b>	<b>48.335</b>	<b>8.313.728</b>

Obs.: Valores nominais

## Contratações

### Programa Mês a Mês – Empresarial

(R\$ mil)

Meses	Desen.Industrial		Infraestrutura Econômica		Turismo Regional		Comércio e Serviços		Repasse		Total Empresarial	
	Qtde.	Valor	Qtde.	Valor	Qtde.	Valor	Qtde.	Valor	Qtde.	Valor	Qtde.	Valor
JAN	13	1.462	0	0	3	133	62	8.082	27	3.805	105	13.482
FEV	79	13.971	1	263	35	3.251	409	53.743	16	2.451	540	73.679
MAR	141	32.266	6	4.909	57	6.962	828	114.992	3	332	1.035	159.462
ABR	62	9.051	2	17.977	35	5.086	417	66.284	5	547	521	98.944
MAI	134	34.806	3	730	50	5.679	758	93.073	7	1.053	952	135.341
JUN	180	63.277	6	3.681	85	9.511	1.143	150.931	11	2.567	1.425	229.967
JUL	110	24.120	5	9.335	47	6.439	732	91.085	32	9.062	926	140.041
AGO	108	27.466	5	2.035	51	5.921	733	101.243	10	2.285	907	138.950
SET	105	43.637	5	2.185	36	5.112	630	83.383	1	250	777	134.568
OUT	100	16.370	8	5.180	32	4.564	602	112.916	9	6.027	751	145.058
NOV	126	23.517	2	293	34	13.610	696	108.869	8	2.228	866	148.518
DEZ	204	200.309	2	126.414	67	8.088	1.134	227.200	15	2.879	1.422	564.890
<b>Total</b>	<b>1.362</b>	<b>490.252</b>	<b>45</b>	<b>173.004</b>	<b>532</b>	<b>74.355</b>	<b>8.144</b>	<b>1.211.802</b>	<b>144</b>	<b>33.488</b>	<b>10.227</b>	<b>1.982.901</b>

Obs.: Valores nominais

### Programa Mês a Mês – Rural

(R\$ mil)

Meses	Desenv.Rural		ABC-Cons.Nat.		ABC-ILPF		Ret.matrizes		Pronaf		Pronaf RA		Repasse		Total Rural	
	Qtde.	Valor	Qtde.	Valor	Qtde.	Valor	Qtde.	Valor	Qtde.	Valor	Qtde.	Valor	Qtde.	Valor	Qtde.	Valor
JAN	936	253.026	7	5.897	0	0	8	2.175	880	62.342	73	1.306	105	23.422	2.009	348.168
FEV	880	259.933	5	787	0	0	3	278	738	50.244	72	1.592	93	24.434	1.791	337.268
MAR	987	289.710	11	4.656	0	0	0	0	971	69.067	150	2.511	24	8.019	2.143	373.963
ABR	803	216.058	2	249	0	0	0	0	668	47.773	84	1.522	25	7.691	1.582	273.293
MAI	1.016	280.636	8	3.632	0	0	0	0	840	57.772	98	1.821	25	6.783	1.987	350.644
JUN	1.928	667.841	19	44.719	0	0	0	0	1.932	104.088	111	2.177	86	21.608	4.076	840.434
JUL	929	327.033	4	1.598	0	0	0	0	1.468	72.719	118	2.526	171	50.916	2.690	454.792
AGO	1.262	446.151	9	8.827	0	0	0	0	2.183	111.457	153	2.793	56	20.689	3.663	589.917
SET	1.362	456.896	15	8.678	0	0	0	0	2.506	112.404	159	2.906	11	8.455	4.053	589.339
OUT	1.378	430.611	16	5.348	0	0	0	0	2.704	120.882	101	2.114	7	2.545	4.206	561.500
NOV	1.283	536.010	28	17.646	0	0	0	0	2.759	111.926	99	1.977	9	4.631	4.178	672.190
DEZ	2.437	742.179	41	59.058	0	0	0	0	3.078	127.913	161	3.183	13	6.987	5.730	939.319
<b>Total</b>	<b>15.201</b>	<b>4.906.086</b>	<b>165</b>	<b>161.095</b>	<b>0</b>	<b>0</b>	<b>11</b>	<b>2.453</b>	<b>20.727</b>	<b>1.048.586</b>	<b>1.379</b>	<b>26.428</b>	<b>625</b>	<b>186.179</b>	<b>38.108</b>	<b>6.330.827</b>

Obs.: Valores nominais

## Contratações

### UF Mês a Mês – Empresarial

(R\$ mil)

Meses	DF		GO		MS		MT		TOTAL	
	Qtde.	Valor	Qtde.	Valor	Qtde.	Valor	Qtde.	Valor	Qtde.	Valor
JAN	9	1.418	31	4.324	16	1.961	49	5.779	105	13.482
FEV	72	11.379	327	43.915	44	5.869	97	12.516	540	73.679
MAR	154	23.141	419	49.733	138	33.645	324	52.943	1.035	159.462
ABR	61	28.383	180	21.105	118	32.274	162	17.182	521	98.944
MAI	120	17.174	388	68.061	210	21.670	234	28.437	952	135.341
JUN	168	22.295	628	110.579	331	36.379	298	60.714	1.425	229.967
JUL	123	16.010	398	54.104	219	40.977	186	28.950	926	140.041
AGO	121	22.151	371	54.907	222	36.520	193	25.372	907	138.950
SET	85	10.272	354	64.049	203	42.162	135	18.085	777	134.568
OUT	83	47.225	338	41.452	161	28.937	169	27.444	751	145.058
NOV	90	14.542	399	70.063	186	25.691	191	38.223	866	148.518
DEZ	157	24.269	636	94.490	302	350.723	327	95.408	1.422	564.890
<b>Total</b>	<b>1.243</b>	<b>238.258</b>	<b>4.469</b>	<b>676.782</b>	<b>2.150</b>	<b>656.808</b>	<b>2.365</b>	<b>411.053</b>	<b>10.227</b>	<b>1.982.901</b>

Obs.: Valores nominais

### UF Mês a Mês – Rural

(R\$ mil)

Meses	DF		GO		MS		MT		Total Rural	
	Qtde.	Valor	Qtde.	Valor	Qtde.	Valor	Qtde.	Valor	Qtde.	Valor
JAN	55	12.963	915	167.267	350	56.989	689	110.948	2.009	348.168
FEV	63	24.464	901	132.598	291	63.281	536	116.925	1.791	337.268
MAR	76	22.096	1.090	153.725	321	76.435	656	121.707	2.143	373.963
ABR	64	16.288	756	127.722	247	32.553	515	96.729	1.582	273.293
MAI	72	16.199	1.022	166.824	322	47.652	571	119.969	1.987	350.644
JUN	141	30.653	1.732	271.967	993	276.774	1.210	261.039	4.076	840.434
JUL	84	12.640	1.187	143.542	598	136.029	821	162.582	2.690	454.792
AGO	107	16.670	1.507	181.910	978	149.878	1.071	241.458	3.663	589.917
SET	88	10.378	1.619	180.698	1.076	158.989	1.270	239.274	4.053	589.339
OUT	141	33.750	1.797	211.407	854	113.163	1.414	203.179	4.206	561.500
NOV	126	15.874	1.985	237.844	767	209.349	1.300	209.124	4.178	672.190
DEZ	143	20.234	3.208	496.395	859	153.344	1.520	269.346	5.730	939.319
<b>Total</b>	<b>1.160</b>	<b>232.211</b>	<b>17.719</b>	<b>2.471.900</b>	<b>7.656</b>	<b>1.474.436</b>	<b>11.573</b>	<b>2.152.280</b>	<b>38.108</b>	<b>6.330.827</b>

Obs.: Valores nominais



## Contratações – Comparativo

### Comparativo Mês a Mês

(R\$ mil)

Meses	2017			2016			Variação %	
	Quantidade	Valor	Ticket Médio	Quantidade	Valor	Ticket Médio	Quantidade	Valor
Janeiro	2.114	367.333	174	1.108	162.072	146	90,79%	126,65%
Fevereiro	2.331	417.253	179	1.103	141.983	129	111,33%	193,87%
Março	3.178	540.816	170	1.830	217.021	119	73,66%	149,20%
Abril	2.103	377.286	179	2.259	254.218	113	-6,91%	48,41%
Maio	2.939	492.327	168	2.481	348.392	140	18,46%	41,31%
Junho	5.501	1.083.778	197	3.871	570.532	147	42,11%	89,96%
Julho	3.616	601.895	166	2.449	408.843	167	47,65%	47,22%
Agosto	4.570	737.139	161	2.757	429.478	156	65,76%	71,64%
Setembro	4.830	727.991	151	2.209	357.252	162	118,65%	103,78%
Outubro	4.957	706.557	143	2.064	332.241	161	140,16%	112,66%
Novembro	5.044	825.339	164	2.679	444.570	166	88,28%	85,65%
Dezembro	7.152	1.504.209	210	4.241	797.519	188	68,64%	88,61%
<b>TOTAL</b>	<b>48.335</b>	<b>8.381.923</b>	<b>173</b>	<b>29.051</b>	<b>4.464.123</b>	<b>154</b>	<b>66,38%</b>	<b>87,76%</b>

Obs.: valores atualizados pela TR, posição 31/12/2017

## Contratações - Tipologia

### Por Tipologia

Tipologia	Aplicações Previstas		Aplicações Realizadas (até o mês de referência)		Diferença entre as participações Previstas e Realizadas (%)
	Valor R\$ milhões	Participação (%)	Valor R\$ milhões	Participação (%)	
1 - Alta Renda	4.372	43,0%	3.502	42,1%	-0,9%
2 - Tipologias Prioritárias (Dinâmica, Estagnada)	5.795	57,0%	4.812	57,9%	0,9%
<b>TOTAL (1 + 2)</b>	<b>10.167</b>	<b>100,0%</b>	<b>8.314</b>	<b>100,0%</b>	<b>0,0%</b>

Obs.: Valores nominais

## Contratações por Município

### Por Município

(R\$ mil)

UF	CONTRATAÇÕES POR MUNICÍPIOS				
	Municípios Existentes	Municípios c/ Operações	(%)	Qtde. Operações	Valor
DF	1	1	100,0	2.403	470.469
GO	246	246	100,0	22.188	3.148.682
MS	79	79	100,0	9.806	2.131.244
MT	141	141	100,0	13.938	2.563.333
<b>Região</b>	<b>467</b>	<b>467</b>	<b>100,0</b>	<b>48.335</b>	<b>8.313.728</b>
DF	1	1		1.167	215.454
<b>Mun.goianos da RIDE</b>	<b>19</b>	<b>19</b>		<b>1.236</b>	<b>255.015</b>

Obs.: valores nominais

- Controle a partir de agências jurisdicionadas.

### Contratações UF x Região

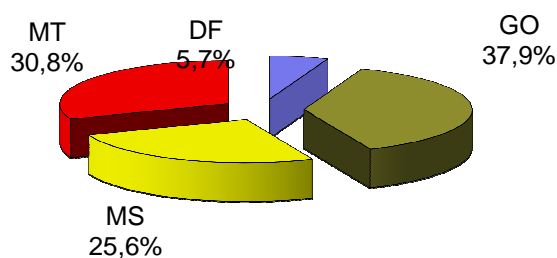

## Indicadores

Alínea	Indicador	Metas 2017	Realizado
<b>INDICADORES QUANTITATIVOS DE AVALIAÇÃO DA POLÍTICA PÚBLICA DE DESENVOLVIMENTO REGIONAL</b>			
a.1)	Índice de Contratações com Menor Porte	51,0%	77,4%
a.2)	Índice de Operações com Novos Beneficiários	20,0%	21,4%
a.3)	Índice de Contratações por Tipologia dos Municípios	57,0%	57,9%
a.5)	Índice de Desconcentração do Crédito (R\$ mil)	R\$ 130	R\$ 172
a.5)	Índice de Cobertura das Contratações no Exercício	100,0%	100,0%
a.6)	Índice de Contratações nos Municípios da Faixa de Fronteira	17,5%	20,1%
<b>INDICADORES QUANTITATIVOS DE AVALIAÇÃO DA GESTÃO DO ADMINISTRADOR DO FUNDO</b>			
b.1)	Índice de Aplicação	90,0%	86,8%
b.2)	Índice de Inadimplência	1,0%	0,6%
b.3)	Índice de Contratações por UF	DF	5,7%
		GO	37,9%
		MT	30,8%
		MS	25,6%
b.5)	Índice de Contratações nas Atividades de Comércio e Serviços	30,0%	12,2%

Obs.: Resolução Condel/Sudeco nº043, de 29.12.2015

## Saldos de Financiamentos

### Por Programa e Unidade Federativa

(R\$ mil)

PROGRAMAS	DF	GO	MS	MT	TOTAL
<b>EMPRESARIAL</b>	<b>969.895</b>	<b>2.662.857</b>	<b>1.528.263</b>	<b>2.022.763</b>	<b>7.183.778</b>
Industrial	108.860	1.088.037	512.037	560.932	2.269.866
Infraestrutura	55.351	355.875	86.318	414.350	911.894
Turismo	154.224	247.215	127.658	196.857	725.955
Com.e Serv./C,T & I	651.461	971.730	802.249	850.623	3.276.063
<b>RURAL</b>	<b>799.594</b>	<b>6.903.168</b>	<b>4.806.244</b>	<b>6.842.816</b>	<b>19.351.821</b>
Pronaf RA	8.406	56.779	100.171	49.982	215.338
Pronaf Demais	51.168	1.306.341	417.838	2.056.380	3.831.727
Demais Rurais	740.020	5.540.047	4.288.234	4.736.455	15.304.756
<b>Total Geral</b>	<b>1.769.489</b>	<b>9.566.025</b>	<b>6.334.506</b>	<b>8.865.579</b>	<b>26.535.599</b>

Obs.: Posição em 31/12/2017

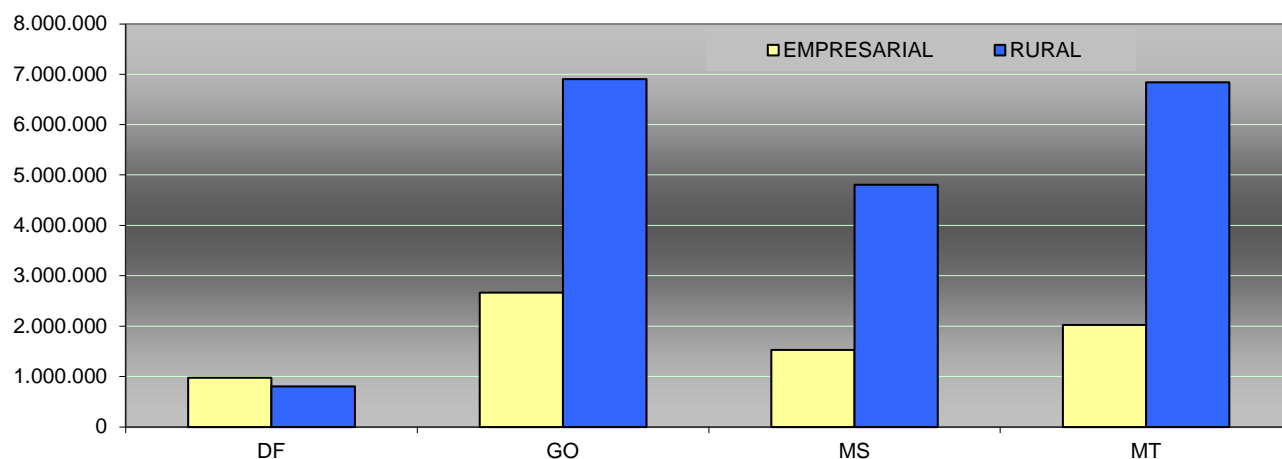

## Saldos de Financiamentos

### Por Porte e Programa, Porte UF

(R\$ mil)

PROGRAMAS	Grande	Médio	Peq-médio	Pequeno	Mini/Micro	EI	TOTAL
<b>EMPRESARIAL</b>	<b>2.747.425</b>	<b>1.067.957</b>	<b>954.672</b>	<b>2.322.782</b>	<b>88.962</b>	<b>1.980</b>	<b>7.183.778</b>
Industrial	1.404.934	323.167	201.388	331.713	8.550	115	2.269.866
Infraestrutura	776.501	47.565	17.942	69.804	82	0	911.894
Turismo	87.623	176.789	147.616	299.771	14.072	84	725.955
Comércio Serviços	478.366	520.436	587.727	1.621.494	66.258	1.781	3.276.063
<b>RURAL</b>	<b>1.498.664</b>	<b>3.011.040</b>	<b>3.165.256</b>	<b>9.467.411</b>	<b>2.209.451</b>	<b>0</b>	<b>19.351.821</b>
Pronaf RA	0	0	0	200.463	14.875	0	215.338
Pronaf Demais	0	0	0	3.714.548	117.179	0	3.831.727
Demais Rurais	1.498.664	3.011.040	3.165.256	5.552.400	2.077.397	0	15.304.756
<b>Total Geral</b>	<b>4.246.088</b>	<b>4.078.997</b>	<b>4.119.928</b>	<b>11.790.193</b>	<b>2.298.413</b>	<b>1.980</b>	<b>26.535.599</b>

Obs.: Posição em 31/12/2017

(R\$ mil)

PORTE	DF	GO	MS	MT	REGIÃO
Grande	217.798	1.498.075	1.161.610	1.368.605	4.246.088
Médio	360.458	1.242.749	1.010.500	1.465.290	4.078.997
Pequeno-médio	387.962	1.266.145	1.167.406	1.298.415	4.119.928
Pequeno	705.597	4.456.244	2.447.554	4.180.798	11.790.193
Mini/Micro	97.063	1.102.137	546.907	552.306	2.298.413
EI	611	675	530	165	1.980
<b>Total</b>	<b>1.769.489</b>	<b>9.566.025</b>	<b>6.334.506</b>	<b>8.865.579</b>	<b>26.535.599</b>

Obs.: Posição em 31/12/2017

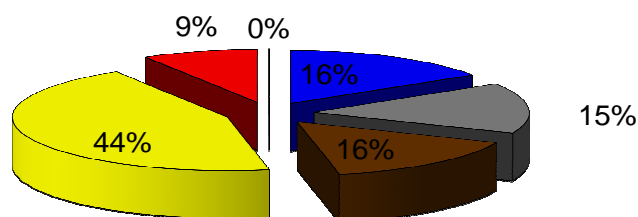

■ Grande ■ Médio ■ Pequeno-médio ■ Pequeno ■ Mini/Micro ■ EI

## Saldos de Financiamentos

### Por Risco de Crédito

(R\$ mil)

Risco	Vincendos	Com Parcelas Vencidas	TOTAL	% Vencidas
BB	26.005.970	153.150	26.159.120	0,6
FCO	363.604	10.638	374.242	2,8
Compartilhado (50% FCO - 50%BB)	2.060	169	2.230	7,6
Procera*	7	0	7	5,3
<b>TOTAL</b>	<b>26.371.641</b>	<b>163.958</b>	<b>26.535.599</b>	<b>0,6</b>

Obs.: Posição em 31/12/2017

\* Operação de Reforma Agrária, contratada no âmbito do FCO/PAPRA.

## Saldos de Financiamentos do Repasse

### Por Instituição Operadora de Repasse e Programa

(R\$ mil)

PROGRAMAS	BRB	Sicredi	Bancoob	BRDE	GO Fomento	MT Fomento	TOTAL
<b>EMPRESARIAL</b>	<b>38.659</b>	<b>45.051</b>	<b>3.547</b>	<b>13.894</b>	<b>28.402</b>	<b>7.331</b>	<b>136.884</b>
Industrial	328	3.547	1.154	1.565	14.167	539	21.300
Infraestrutura	0	0	0	0	277	0	277
Turismo	550	1.504	0	0	3.681	3.165	8.899
Comércio Serviços	37.781	40.000	2.393	12.329	10.277	3.627	106.408
<b>RURAL</b>	<b>12.499</b>	<b>263.172</b>	<b>52.704</b>	<b>179.127</b>	<b>14.200</b>	<b>100</b>	<b>521.802</b>
Pronaf RA	0	0	0	0	0	0	0
Pronaf Demais	0	0	0	0	0	0	0
Demais Rurais	12.499	263.172	52.704	179.127	14.200	100	521.802
<b>Total Geral</b>	<b>51.158</b>	<b>308.223</b>	<b>56.251</b>	<b>193.021</b>	<b>42.601</b>	<b>7.431</b>	<b>658.686</b>

Obs.: Posição em 31/12/2017

## Saldos de Financiamentos - Inadimplência

Por Risco, UF e Programa.

						(R\$ mil)
Risco	UF	Programa	Vincendas	Com Parcelas Vencidas	TOTAL	% Vencidas
Risco 100% do BB	DF	Comércio e Serviços	638.005	11.431	649.436	1,8%
		Desenvolvimento Industrial	107.338	1.521	108.860	1,4%
		Desenvolvimento Rural	574.237	6.017	580.254	1,0%
		Infraestrutura Econômica	55.251	56	55.307	0,1%
		Irrigação e Drenagem	895	0	895	0,0%
		PRONAF	50.265	868	51.133	1,7%
		PRONATUREZA	24.896	538	25.434	2,1%
		Rural - Custeio	104.393	0	104.393	0,0%
		Turismo Regional	152.284	1.940	154.224	1,3%
	GO	Comércio e Serviços	967.789	5.965	973.754	0,6%
		Desenvolvimento Industrial	1.077.989	7.763	1.085.752	0,7%
		Desenvolvimento Rural	5.020.843	18.310	5.039.154	0,4%
		Desenvolvimento Rural - RECOOP	0	7	7	100,0%
		Infraestrutura Econômica	354.633	1.286	355.919	0,4%
		Integr. Lavoura-Pecuária	9	0	9	0,0%
		Irrigação e Drenagem	569	0	569	0,0%
		Proaqua	270	0	270	0,0%
		PRONAF	1.298.720	7.557	1.306.278	0,6%
		PRONATUREZA	127.751	5.798	133.549	4,3%
	MS	Rural - Custeio	329.953	0	329.953	0,0%
		Turismo Regional	245.108	2.089	247.197	0,8%
		Comércio e Serviços	797.018	5.231	802.249	0,7%
		Convir	23.309	0	23.309	0,0%
		Desenvolvimento Industrial	503.116	6.918	510.034	1,4%
		Desenvolvimento Rural	3.439.305	15.729	3.455.034	0,5%
		Desenvolvimento Rural - RECOOP	0	0	0	0,0%
		Infraestrutura Econômica	86.267	52	86.318	0,1%
		Integr. Lavoura-Pecuária	3.923	0	3.923	0,0%
		Proaqua	1.034	0	1.034	0,0%
	MT	Retenção de Matrizes	459	0	459	0,0%
		PRONAF	414.716	3.009	417.726	0,7%
		PRONATUREZA	539.239	489	539.728	0,1%
		Rural - Custeio	231.153	15	231.167	0,0%
		Turismo Regional	126.557	1.101	127.658	0,9%
		Comércio e Serviços	843.440	7.183	850.623	0,8%
		Convir	26	0	26	0,0%
		Desenvolvimento Industrial	555.785	4.635	560.420	0,8%
		Desenvolvimento Rural	4.308.674	18.813	4.327.486	0,4%
		Desenvolvimento Rural - RECOOP	0	0	0	0,0%
Risco 100% do FCO	DF	Infraestrutura Econômica	414.218	132	414.350	0,0%
		Integr. Lavoura-Pecuária	1.240	0	1.240	0,0%
		Proaqua	563	0	563	0,0%
		PRONAF	2.040.439	15.906	2.056.345	0,8%
	GO	PRONAF RA	0	0	0	0,0%
		PRONATUREZA	321.901	1.401	323.301	0,4%
		Retenção de Matrizes	0	0	0	0,0%
		Rural - Custeio	26.924	0	26.924	0,0%
	MS	Turismo Regional	195.466	1.391	196.857	0,7%
		Desenvolvimento Rural	16.433	1.016	17.449	5,8%
		PRONAF	34	1	35	4,0%
		PRONAF RA	8.221	185	8.406	2,2%
	MT	Desenvolvimento Industrial	2.285	0	2.285	0,0%
		Desenvolvimento Rural	44.609	1.573	46.182	3,4%
		PRONAF	61	3	64	4,4%
		PRONAF RA	56.291	488	56.779	0,9%
Risco Compartilhado	DF	Desenvolvimento Industrial	2.003	0	2.003	0,0%
		Desenvolvimento Rural	32.007	1.394	33.400	4,2%
		PRONAF	72	17	88	18,7%
		PRONAF RA	97.317	2.854	100.171	2,8%
	GO	Desenvolvimento Industrial	478	34	512	6,6%
		Desenvolvimento Rural	55.089	1.762	56.851	3,1%
		PRONAF	32	2	35	6,1%
		PRONAF RA	48.671	1.310	49.982	2,6%
	MS	Desenvolvimento Rural	453	31	483	6,4%
		Desenvolvimento Rural	1.338	129	1.467	8,8%
Risco PROCERA	MT	Turismo Regional	19	0	19	0,0%
		Desenvolvimento Rural	179	0	179	0,0%
		PRONAF	15	9	25	38,0%
		Desenvolvimento Rural	57	0	57	0,0%
TOTAL	MS	PAPRA	0	0	0	0,0%
	MT	PAPRA	7	0	7	5,3%
			26.371.641	163.958	26.535.599	0,6%

## Saldos de Financiamentos - Inadimplência

Por UF

(R\$ mil)

UF	OPERAÇÕES		TOTAL	% Vencidas
	VINCENDAS	COM PARCELAS VENCIDAS		
DF	1.745.885	23.604	1.769.489	1,3
GO	9.515.057	50.968	9.566.025	0,5
MS	6.297.689	36.817	6.334.506	0,6
MT	8.813.010	52.569	8.865.579	0,6
<b>TOTAL</b>	<b>26.371.641</b>	<b>163.958</b>	<b>26.535.599</b>	<b>0,6</b>

Obs.: Posição em 31/12/2017

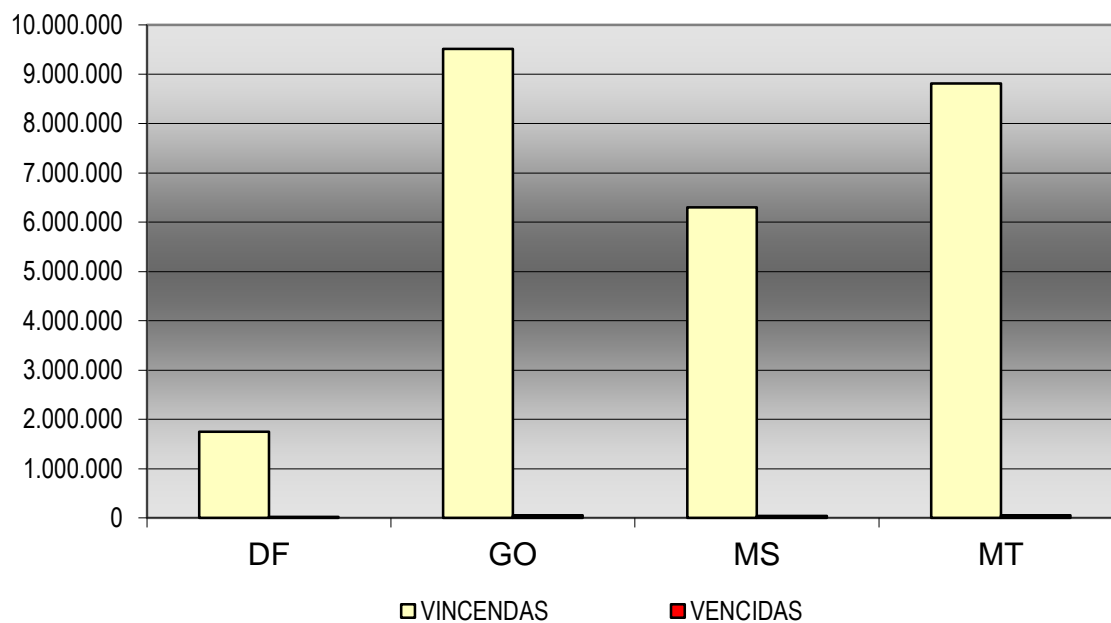



## Geração ou Manutenção de Empregos

### Empregos Gerados ou Mantidos

(Quantidade)						
Programas	Empregos Gerados	DF	GO	MS	MT	TOTAL
<b>EMPRESARIAL</b>						
Industrial	Diretos	1.103	9.982	4.050	4.017	19.152
	Indiretos	2.020	18.071	7.387	7.372	34.850
Infraestrutura	Diretos	530	440	4.360	51	5.381
	Indiretos	525	359	3.439	43	4.366
Comércio Serviços e C, T & I	Diretos	4.778	12.461	8.352	8.895	34.486
	Indiretos	8.626	23.017	15.091	16.221	62.955
Turismo	Diretos	736	1.618	1.094	817	4.265
	Indiretos	581	1.227	833	623	3.264
Empresarial - Repasse	Diretos	90	387	405	1.257	2.139
	Indiretos	1	109	323	938	1.371
Total Empresarial	Diretos	7.237	24.888	18.261	15.037	65.423
	Indiretos	11.753	42.783	27.073	25.197	106.806
<b>RURAL</b>						
Desenv. Rural	Diretos	4.767	68.844	41.138	61.614	176.363
	Indiretos	8.511	123.310	72.481	107.966	312.268
ABC - Cons.Natureza	Diretos	88	1.920	2.322	2.510	6.840
	Indiretos	155	3.348	4.030	4.346	11.879
ABC - ILPF	Diretos	0	0	0	0	0
	Indiretos	0	0	0	0	0
Retenção de matrizes	Diretos	0	0	76	73	149
	Indiretos	0	0	134	127	261
<b>PRONAF</b>						
PRONAF	Diretos	1.004	29.033	9.897	38.818	78.752
	Indiretos	1.540	44.314	15.138	57.213	118.205
Pronaf-RA	Diretos	411	4.100	3.106	1.098	8.715
	Indiretos	822	8.200	6.212	2.196	17.430
Rural - Repasse	Diretos	53	221	1.457	1.083	2.814
	Indiretos	7	122	898	833	1.860
Total Rural	Diretos	6.323	104.118	57.996	105.196	273.633
	Indiretos	11.035	179.294	98.893	172.681	461.903
TOTAL Geral	Diretos	13.560	129.006	76.257	120.233	339.056
	Indiretos	22.788	222.077	125.966	197.878	568.709
		36.348	351.083	202.223	318.111	907.765

# **PARTE II**

## **Números de 1989 a 2017**

## Recursos

### Transferências do Tesouro Nacional - 1989 a 2017

(R\$ mil)

ANO	Valor Atualizado
1989	82.179
1990	389.055
1991	365.213
1992	337.063
1993	410.366
1994	402.137
1995	457.580
1996	433.690
1997	447.525
1998	454.877
1999	469.033
2000	523.512
2001	632.257
2002	726.777
2003	737.092
2004	864.342
2005	980.094
2006	1.058.313
2007	1.203.685
2008	1.453.939
2009	1.349.336
2010	1.512.920
2011	1.806.190
2012	1.844.611
2013	1.986.739
2014	2.150.031
2015	2.235.638
2016	2.490.006
2017	2.342.935
<b>TOTAL</b>	<b>30.147.136</b>

Nota: Valores atualizados pela TR, posição em 31/12/2017

## Contratações

### Por Programa e Unidade Federativa – 1989 a 2017

(R\$ mil)

PROGRAMAS	DF		GO		MS		MT		TOTAL	
	Qtde.	Valor	Qtde.	Valor	Qtde.	Valor	Qtde	Valor	Qtde.	Valor
<b>EMPRESARIAL</b>	<b>31.825</b>	<b>4.782.198</b>	<b>56.358</b>	<b>9.204.012</b>	<b>41.337</b>	<b>5.745.154</b>	<b>43.358</b>	<b>7.051.498</b>	<b>172.878</b>	<b>26.782.862</b>
Industrial	4.615	1.036.736	16.729	4.610.441	7.516	2.381.520	9.221	2.373.973	38.081	10.402.669
Infraestrutura	81	395.497	363	650.031	288	380.581	340	1.146.872	1.072	2.572.981
Turismo	2.422	399.460	2.604	479.785	2.726	326.669	2.194	403.821	9.946	1.609.734
Com.Serv./C,T&I	24.707	2.950.505	36.662	3.463.756	30.807	2.656.384	31.603	3.126.833	123.779	12.197.477
<b>Empresarial - Repasse</b>	<b>280</b>	<b>88.819</b>	<b>104</b>	<b>51.359</b>	<b>105</b>	<b>34.013</b>	<b>385</b>	<b>62.180</b>	<b>874</b>	<b>236.372</b>
<b>RURAL</b>	<b>13.596</b>	<b>1.772.826</b>	<b>99.103</b>	<b>11.796.883</b>	<b>86.137</b>	<b>9.112.946</b>	<b>80.614</b>	<b>10.237.587</b>	<b>279.450</b>	<b>32.920.241</b>
Desenv. Rural	9.184	1.707.535	90.732	11.490.373	44.852	8.087.695	44.825	9.407.204	189.593	30.692.806
ABC-Cons.Natureza	247	45.437	749	183.294	558	709.796	365	452.457	1.919	1.390.984
ABC-ILPF	0	0	0	0	0	0	0	0	0	0
Retenção matrizes	0	0	3	191	1.070	186.891	303	77.066	1.376	264.148
PAPRA	4.149	15.393	7.374	33.977	39.633	115.065	34.858	155.662	86.014	320.097
Estocagem	16	4.461	245	89.049	24	13.499	263	145.198	548	252.205
<b>PRONAF</b>	<b>15.306</b>	<b>218.830</b>	<b>260.320</b>	<b>4.172.114</b>	<b>87.045</b>	<b>1.366.390</b>	<b>182.646</b>	<b>4.289.134</b>	<b>545.317</b>	<b>10.046.468</b>
PRONAF	13.215	200.250	242.093	4.022.058	56.778	1.070.427	119.198	3.694.963	431.284	8.987.697
PRONAF-RA	2.091	18.581	18.227	150.056	30.267	295.963	63.448	594.171	114.033	1.058.771
<b>Rural - Repasse</b>	<b>122</b>	<b>34.293</b>	<b>1.010</b>	<b>148.736</b>	<b>504</b>	<b>241.624</b>	<b>1.320</b>	<b>246.833</b>	<b>2.956</b>	<b>671.486</b>
<b>Total Geral</b>	<b>61.129</b>	<b>6.896.966</b>	<b>416.895</b>	<b>25.373.105</b>	<b>215.128</b>	<b>16.500.127</b>	<b>308.323</b>	<b>21.887.233</b>	<b>1.001.475</b>	<b>70.657.430</b>

Obs.: valores atualizados pela TR, posição 31/12/2017

## Contratações

### Programa e Porte - 1989 a 2017

(R\$ mil)

PROGRAMAS	Grande		Médio		Pequeno-médio		Pequeno		Mini/Micro		EI		TOTAL	
	Qtde.	Valor	Qtde.	Valor	Qtde.	Valor	Qtde.	Valor	Qtde.	Valor	Qtde.	Valor	Qtde.	Valor
<b>EMPRESARIAL</b>	<b>2.145</b>	<b>9.150.433</b>	<b>9.171</b>	<b>3.971.356</b>	<b>11.134</b>	<b>2.214.839</b>	<b>130.196</b>	<b>10.510.393</b>	<b>19.795</b>	<b>930.267</b>	<b>437</b>	<b>5.573</b>	<b>172.878</b>	<b>26.782.862</b>
Industrial	1.310	5.686.104	4.298	1.613.117	3.297	610.760	25.600	2.258.467	3.502	233.805	74	418	38.081	10.402.669
Infraestrutura	103	1.997.638	83	372.935	79	29.832	420	136.823	387	35.754	0	0	1.072	2.572.981
Turismo	19	142.155	255	356.743	657	221.625	8.032	827.272	957	60.997	26	942	9.946	1.609.734
Com.Serv./C,T&I	713	1.324.537	4.535	1.628.561	7.101	1.352.622	96.144	7.287.832	14.949	599.712	337	4.213	123.779	12.197.477
<b>Empr.-Repasse</b>	<b>0</b>	<b>0</b>	<b>0</b>	<b>0</b>	<b>48</b>	<b>13.750</b>	<b>618</b>	<b>183.167</b>	<b>206</b>	<b>39.314</b>	<b>2</b>	<b>141</b>	<b>874</b>	<b>236.372</b>
<b>RURAL</b>	<b>14.240</b>	<b>6.624.677</b>	<b>49.193</b>	<b>8.443.934</b>	<b>8.454</b>	<b>4.167.188</b>	<b>79.168</b>	<b>9.443.148</b>	<b>128.395</b>	<b>4.241.294</b>	<b>0</b>	<b>0</b>	<b>279.450</b>	<b>32.920.241</b>
Desenv. Rural	13.705	6.037.809	47.676	7.727.784	8.231	3.853.786	70.721	9.174.823	49.260	3.898.604	0	0	189.593	30.692.806
ABC-Cons.Natureza	189	408.223	573	516.529	174	275.639	563	151.891	420	38.702	0	0	1.919	1.390.984
ABC-ILPF	0	0	0	0	0	0	0	0	0	0	0	0	0	0
Retenção matrizes	143	42.365	610	84.499	49	37.763	461	88.211	113	11.311	0	0	1.376	264.148
PAPRA	0	0	5	22	0	0	7.409	27.429	78.600	292.646	0	0	86.014	320.097
Estocagem	203	136.280	329	115.101	0	0	14	794	2	31	0	0	548	252.205
<b>PRONAF</b>	<b>0</b>	<b>0</b>	<b>365</b>	<b>4.123</b>	<b>0</b>	<b>0</b>	<b>144.559</b>	<b>5.836.350</b>	<b>400.393</b>	<b>4.205.995</b>	<b>0</b>	<b>0</b>	<b>545.317</b>	<b>10.046.468</b>
PRONAF	0	0	330	3.125	0	0	134.065	5.667.327	296.889	3.317.244	0	0	431.284	8.987.697
PRONAF-RA	0	0	35	998	0	0	10.494	169.023	103.504	888.751	0	0	114.033	1.058.771
<b>Rural - Repasse</b>	<b>0</b>	<b>0</b>	<b>0</b>	<b>0</b>	<b>176</b>	<b>66.478</b>	<b>1.564</b>	<b>397.052</b>	<b>1.216</b>	<b>207.956</b>	<b>0</b>	<b>0</b>	<b>2.956</b>	<b>671.486</b>
<b>Total Geral</b>	<b>16.385</b>	<b>15.775.110</b>	<b>58.729</b>	<b>12.419.413</b>	<b>19.812</b>	<b>6.462.255</b>	<b>356.105</b>	<b>26.370.111</b>	<b>550.005</b>	<b>9.624.826</b>	<b>439</b>	<b>5.714</b>	<b>1.001.475</b>	<b>70.657.430</b>

Obs.: valores atualizados pela TR, posição 31/12/2017

## Contratações

### Por Porte e Unidade Federativa - 1989 a 2017

(R\$ mil)

PORTE	DF		GO		MS		MT		REGIÃO	
	Qtde.	Valor	Qtde.	Valor	Qtde.	Valor	Qtde.	Valor	Qtde.	Valor
Grande	978	1.419.170	5.159	5.118.580	4.817	4.289.826	5.431	4.947.534	16.385	15.775.110
Médio	3.638	1.191.889	25.355	4.395.321	14.687	2.939.254	15.049	3.892.949	58.729	12.419.413
Pequeno	32.226	2.991.042	139.530	9.503.150	75.502	5.662.719	108.847	8.213.200	356.105	26.370.111
Pequeno-médio	3.552	852.916	6.477	1.892.165	5.025	1.739.710	4.758	1.977.464	19.812	6.462.255
Mini/Micro	20.661	439.850	240.317	4.462.706	114.854	1.866.685	174.173	2.855.586	550.005	9.624.826
EI	74	2.100	57	1.182	243	1.933	65	499	439	5.714
<b>Total</b>	<b>61.129</b>	<b>6.896.966</b>	<b>416.895</b>	<b>25.373.105</b>	<b>215.128</b>	<b>16.500.127</b>	<b>308.323</b>	<b>21.887.233</b>	<b>1.001.475</b>	<b>70.657.430</b>

Obs.: Valores atualizados pela TR, posição 31/12/2017

## Geração ou Manutenção de Empregos

### Empregos Gerados ou Mantidos - 1989 a 2017

(quantidade)

PROGRAMAS	DF	GO	MS	MT	REGIÃO
<b>EMPRESARIAL</b>	<b>347.160</b>	<b>690.926</b>	<b>424.593</b>	<b>483.053</b>	<b>1.945.732</b>
Industrial	102.303	416.397	207.568	218.449	944.717
Infraestrutura	13.405	16.334	13.629	34.972	78.340
Turismo	26.057	29.077	21.629	22.746	99.509
Comercio Serviços/C, T & I	205.395	229.118	181.767	206.886	823.166
<b>Empresarial - Repasse</b>	<b>2.300</b>	<b>2.851</b>	<b>2.574</b>	<b>5.418</b>	<b>13.143</b>
<b>RURAL</b>	<b>145.859</b>	<b>1.115.382</b>	<b>874.582</b>	<b>976.676</b>	<b>3.112.499</b>
Desenvolvimento Rural	137.791	1.086.319	724.313	883.086	2.831.509
ABC - Conserv.Natureza	4.840	19.934	77.370	49.466	151.610
ABC - ILPF	0	0	0	0	0
Retenção de matrizes plan.pant.	0	10	16.377	4.984	21.371
PAPRA	3.228	9.119	56.522	39.140	108.009
<b>RURAL</b>	<b>43.910</b>	<b>785.382</b>	<b>446.944</b>	<b>1.132.689</b>	<b>2.408.925</b>
PRONAF	29.162	666.006	204.127	673.338	1.572.633
PRONAF-RA	14.748	119.376	242.817	459.351	836.292
<b>Rural - Repasse</b>	<b>325</b>	<b>1.904</b>	<b>15.670</b>	<b>34.309</b>	<b>52.208</b>
<b>TOTAL</b>	<b>493.019</b>	<b>1.806.308</b>	<b>1.299.175</b>	<b>1.459.729</b>	<b>7.532.507</b>

Obs.: Posição em 31/12/2017