

## **ADMINISTRADORES**

**Ministério da Integração Nacional  
Conselho Deliberativo – CONDEL/FCO  
Banco do Brasil S.A.**



**Fundo Constitucional de Financiamento do Centro-Oeste**

**Informações Gerenciais  
Janeiro a Dezembro 2007**

## ÍNDICE

Página

### PARTE I – Números de 2007

<b>Recursos.....</b>	<b>4</b>
Transferências do Tesouro Nacional .....	4
<b>Programação Orçamentária.....</b>	<b>5</b>
Distribuição dos Recursos Ingressados .....	5
<b>Execução Orçamentária .....</b>	<b>6</b>
Movimentação de Recursos no Exercício .....	6
<b>Contratações.....</b>	<b>7</b>
Programação Anual.....	7
Por Programa e Unidade Federativa.....	8
Por Porte e Unidade Federativa.....	9
Por Grupo/Porte e Unidade Federativa .....	10
Programa e Porte .....	11
UF Mês a Mês .....	12
Programa Mês a Mês – Empresarial.....	13
Programa Mês a Mês – Rural .....	14
UF Mês a Mês – Empresarial .....	15
UF Mês a Mês – Rural .....	16
Comparativo Mês a Mês .....	17
Por Município .....	18
<b>Saldos de Financiamentos.....</b>	<b>19</b>
Por Programa e Unidade Federativa.....	19
Por Porte e Programa, Porte UF .....	20
Por Risco Operacional .....	21
<b>Saldos de Financiamentos - Inadimplência .....</b>	<b>22</b>
Por Programa .....	22
<b>Saldos de Financiamentos - Inadimplência .....</b>	<b>23</b>
Por UF.....	23
<b>Geração ou Manutenção de Empregos.....</b>	<b>24</b>
Empregos Gerados ou Mantidos .....	24

### PARTE II – Números de 1989 a 2007

<b>Recursos.....</b>	<b>26</b>
Transferências do Tesouro Nacional - 1989 a 2007.....	26
<b>Contratações.....</b>	<b>27</b>
Por Programa e Unidade Federativa – 1989 a 2007.....	27
Programa e Porte - 1989 a 2007 .....	28
Por Porte e Unidade Federativa - 1989 a 2007 .....	29
<b>Geração ou Manutenção de Empregos.....</b>	<b>30</b>
Empregos Gerados ou Mantidos - 1989 a 2007 .....	30

# **PARTE I**

## **Números de 2007**

## Recursos

### Transferências do Tesouro Nacional

(R\$ mil)

Mês	Previsto <sup>(1)</sup>	Realizado		
	Valor Nominal	Valor Nominal	Valor Atualizado <sup>(2)</sup>	(%)
Janeiro	78.369	84.096	85.180	107,3
Fevereiro	88.170	77.832	78.740	88,3
Março	103.655	87.518	88.406	84,4
Abril	90.715	93.113	93.911	102,6
Mai	102.392	96.103	96.782	93,9
Junho	99.202	82.989	83.474	83,7
Julho	81.461	91.536	91.968	112,4
Agosto	83.810	80.562	80.814	96,1
Setembro	65.839	66.035	66.196	100,3
Outubro	79.995	95.427	95.574	119,3
Novembro	83.270	92.044	92.121	110,5
Dezembro	80.258	124.603	124.622	155,3
<b>TOTAL</b>	<b>1.037.136</b>	<b>1.071.859</b>	<b>1.077.789</b>	<b>103,3</b>

(1) Projeção da STN para o exercício de 2007

(2) Valores atualizados pela TR, posição em 31/12/2007

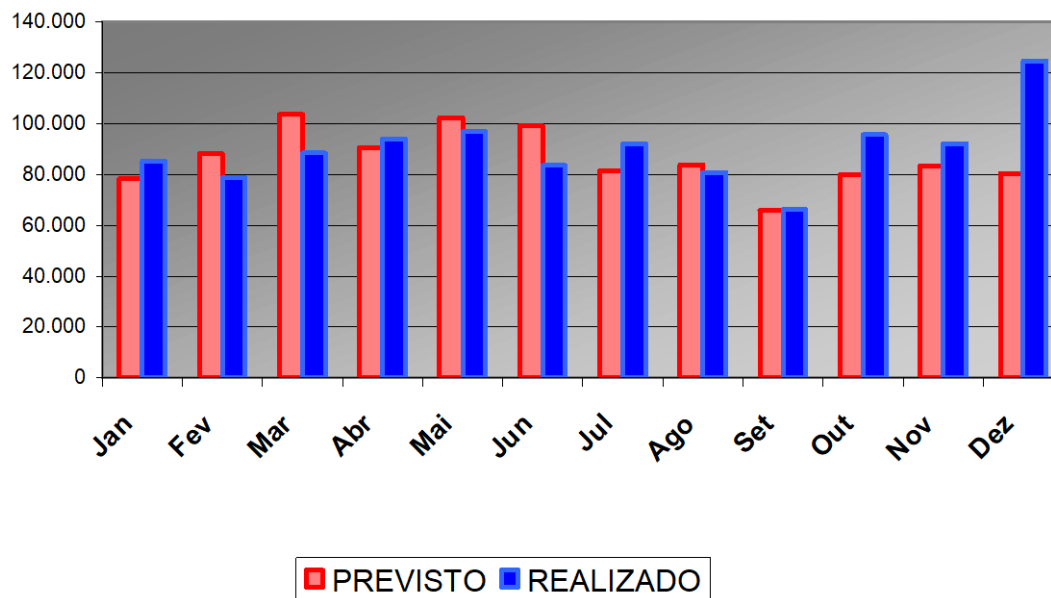

## Programação Orçamentária

### Distribuição dos Recursos Ingressados

(R\$ mil)

Programas	DF		GO		MS		MT		Região	
	Valor	%	Valor	%	Valor	%	Valor	%	Valor	%
<b>Recursos Distribuídos <sup>(1)</sup></b>	<b>183.288</b>	<b>17,10</b>	<b>279.755</b>	<b>26,10</b>	<b>221.875</b>	<b>20,70</b>	<b>279.755</b>	<b>26,10</b>	<b>964.673</b>	<b>90,00</b>
FCO Rural <sup>(2)</sup>	73.315	6,84	167.853	15,66	110.937	10,35	167.853	15,66	519.959	48,51
FCO Empresarial <sup>(3)</sup>	109.973	10,26	111.902	10,44	110.937	10,35	111.902	10,44	444.714	41,49
<b>Recursos a Distribuir <sup>(4)</sup></b>	<b>---</b>	<b>---</b>	<b>---</b>	<b>---</b>	<b>---</b>	<b>---</b>	<b>---</b>	<b>---</b>	<b>107.186</b>	<b>10,0</b>
PRONAF-Reforma Agrária	---	---	---	---	---	---	---	---	107.186	10,00
<b>TOTAL</b>	<b>---</b>	<b>---</b>	<b>---</b>	<b>---</b>	<b>---</b>	<b>---</b>	<b>---</b>	<b>---</b>	<b>1.071.859</b>	<b>100,00</b>

Notas:

(1) Recursos distribuídos:

- a) os recursos previstos para o FCO Rural e FCO Empresarial poderão ser remanejados no âmbito da Unidade Federativa, de acordo com a demanda que efetivamente se verificar, dando-se ciência à Secretaria Executiva.
- b) os recursos distribuídos para o Distrito Federal serão aplicados na Região Integrada de Desenvolvimento do Distrito Federal e Entorno – RIDE (exceto nos municípios localizados no Estado de Minas Gerais).

(2) FCO Rural: em cada Unidade Federativa, os recursos serão distribuídos no âmbito dos Programas de Desenvolvimento Rural, de Desenvolvimento de Irrigação e Drenagem, de Integração Rural, de Integração Lavoura-Pecuária, Pronatureza, de Retenção de Matrizes na Planície Pantaneira, Pescart, Proaqua, Pronaf e nas Linhas de Crédito Especiais e Emergenciais.

(3) FCO Empresarial: em cada Unidade Federativa, os recursos serão direcionados aos Programas de Desenvolvimento Industrial, de Infra-Estrutura Econômica, de Turismo Regional, de Desenvolvimento dos Setores Comercial e de Serviços.

(4) Recursos a distribuir: referem-se aos recursos reservados por Lei ao PRONAF - Reforma Agrária, que serão destinados às Unidades Federativas conforme a demanda apresentada no Programa.

(5) A assistência para o programa abaixo fica limitada ao seguinte percentual dos recursos previstos para o exercício de 2007:

- Programa de Desenvolvimento dos Setores Comercial e de Serviços.....10%.

(6) Fica limitada a 10% dos recursos previstos para o exercício de 2007 a assistência para financiamento de:

- custeio, nos Programas do FCO Rural, excetuados Pronaf e Pronatureza; e
- aquisição de matéria-prima e/ou insumos e formação de estoques para vendas, nos Programas do FCO Empresarial.

## Execução Orçamentária

### Movimentação de Recursos ( A partir de Outubro de 2007)

							Em R\$
<b>1. RECURSOS - ORIGEM</b>							<b>1.557.335.883</b>
1.1 Disponibilidade Financeira - Sobra de 30.09.2007							1.225.531.761
1.2 Transferências do Tesouro Nacional							312.074.483
1.3 Resultado Parcial							(104.373.604)
1.4 Retorno de Financiamentos							124.103.244
	PRONAF-RA	DF	GO	MS	MT	T O T A L	
<b>2. RECURSOS DISTRIBUÍDOS</b>							<b>1.557.335.884</b>
2.1 FCO Rural	123.304.469	253.284.198	387.467.626	408.268.791	385.010.800		736.960.453
2.2 FCO Rural Reforma Agrária	123.304.469	93.548.944	230.193.516	189.519.611	223.698.383		123.304.469
2.3 FCO Empresarial		159.735.254	157.274.110	218.749.181	161.312.417		697.070.962
<b>3. RECURSOS UTILIZADOS</b>							<b>117.640.503</b>
3.1 FCO Rural	(3.404.049)	(4.557.501)	153.015.381	(33.066.831)	5.653.503		4.652.113
3.2 FCO Rural Reforma Agrária	(3.404.049)	(8.716.466)	55.666.674	(24.373.606)	(17.924.490)		(3.404.049)
3.3 FCO Empresarial		4.158.965	97.348.707	(8.693.225)	23.577.993		116.392.439
<b>4. RECURSOS FINANCEIROS DISPONÍVEIS POR PROGRAMA (2 - 3)</b>							<b>1.439.695.381</b>
4.1 FCO Rural	126.708.518	257.841.699	234.452.245	441.335.622	379.357.297		732.308.341
4.2 FCO Rural Reforma Agrária	126.708.518	102.265.410	174.526.842	213.893.217	241.622.873		126.708.518
4.3 FCO Empresarial		155.576.289	59.925.404	227.442.406	137.734.424		580.678.523

### Movimentação de Recursos no Exercício ( Ano de 2007)

							Em R\$
<b>1. RECURSOS - ORIGEM</b>							<b>2.799.261.893</b>
1.1 Disponibilidade Financeira - Sobra de 31.12.2006							1.060.793.064
1.2 Transferências do Tesouro Nacional no Exercício							1.071.858.520
1.3 Resultado Parcial do Exercício							71.441.821
1.4 Retorno de Financiamentos							595.168.488
	PRONAF-RA	DF	GO	MS	MT	T O T A L	
<b>2. RECURSOS REDISTRIBUÍDOS</b>							<b>2.799.261.893</b>
2.1 FCO Rural	196.381.741	342.049.522	965.831.144	583.191.659	711.807.827		1.433.567.800
2.2 FCO Rural Reforma Agrária	196.381.741	137.992.119	579.498.687	291.776.731	424.300.263		196.381.741
2.3 FCO Empresarial		204.057.403	386.332.457	291.414.927	287.507.565		1.169.312.352
<b>3. RECURSOS UTILIZADOS NO EXERCÍCIO DE 2007</b>							<b>1.359.566.512</b>
3.1 FCO Rural	69.673.223	84.207.824	731.378.899	141.856.036	332.450.530		701.259.460
3.2 FCO Rural Reforma Agrária	69.673.223	35.726.710	404.971.845	77.883.515	182.677.390		69.673.223
3.3 FCO Empresarial		48.481.114	326.407.053	63.972.522	149.773.140		588.633.829
<b>4. RECURSOS FINANCEIROS DISPONÍVEIS POR PROGRAMA (2 - 3)</b>							<b>1.439.695.381</b>
4.1 FCO Rural	126.708.518	257.841.699	234.452.245	441.335.622	379.357.297		732.308.341
4.2 FCO Rural Reforma Agrária	126.708.518	102.265.410	174.526.842	213.893.217	241.622.873		126.708.518
4.3 FCO Empresarial		155.576.289	59.925.404	227.442.406	137.734.424		580.678.523

## Contratações

### Programação Anual 2007

R\$ mil

Contratações com Mini, Micro e Pequenos Tomadores						
PROGRAMAS	DF	GO	MS	MT	Região	Percentual de Distribuição (%)
<b>FCO Empresarial</b>	<b>47.116</b>	<b>102.972</b>	<b>39.883</b>	<b>53.333</b>	<b>243.304</b>	<b>12,3</b>
Desenvolvimento Industrial	7.710	25.047	6.285	8.826	47.867	
Desenvolvimento do Turismo	3.608	6.273	5.242	4.274	19.396	
Comércio e Serviços	35.799	71.653	28.356	40.234	176.042	
<b>FCO Rural</b>	<b>15.902</b>	<b>272.390</b>	<b>41.026</b>	<b>115.657</b>	<b>444.975</b>	<b>22,5</b>
Pronaf	9.024	172.120	20.782	62.141	264.067	
Rural Demais	6.878	100.270	20.244	53.516	180.909	
<b>Subtotal</b>	<b>63.018</b>	<b>375.362</b>	<b>80.910</b>	<b>168.990</b>	<b>688.279</b>	
Pronaf - Reforma Agrária					107.700	5,5
<b>Total</b>	<b>63.018</b>	<b>375.362</b>	<b>80.910</b>	<b>168.990</b>	<b>795.979</b>	<b>40,3</b>

Contratações com Médios e Grandes Tomadores						
PROGRAMAS	DF	GO	MS	MT	Região	Região
<b>FCO Empresarial</b>	<b>66.749</b>	<b>279.878</b>	<b>99.963</b>	<b>116.983</b>	<b>563.573</b>	<b>28,6</b>
Desenvolvimento Industrial	8.878	194.815	80.770	83.852	368.315	
Infra-Estrutura	67	-	167	-	234	
Desenvolvimento do Turismo	7.072	6.969	433	249	14.723	
Comércio e Serviços	50.732	78.094	18.593	32.881	180.300	
<b>FCO Rural</b>	<b>34.577</b>	<b>244.396</b>	<b>156.254</b>	<b>179.061</b>	<b>614.288</b>	<b>31,1</b>
Rural Demais	34.577	244.396	156.254	179.061	614.288	
<b>Total</b>	<b>101.326</b>	<b>524.274</b>	<b>256.217</b>	<b>296.044</b>	<b>1.177.861</b>	<b>59,7</b>

Consolidado						
PROGRAMAS	DF	GO	MS	MT	Região	Região
<b>FCO Empresarial</b>	<b>113.865</b>	<b>382.851</b>	<b>139.846</b>	<b>170.316</b>	<b>806.877</b>	<b>40,9</b>
Desenvolvimento Industrial	16.587	219.862	87.055	92.678	416.182	
Infra-Estrutura	67	-	167	-	234	
Desenvolvimento do Turismo	10.680	13.242	5.675	4.523	34.119	
Comércio e Serviços	86.531	149.747	46.949	73.115	356.342	
<b>FCO Rural</b>	<b>50.479</b>	<b>516.785</b>	<b>197.281</b>	<b>294.718</b>	<b>1.059.263</b>	<b>53,7</b>
Pronaf	9.024	172.120	20.782	62.141	264.067	
Rural Demais	41.455	344.666	176.498	232.578	795.196	
<b>Subtotal</b>	<b>164.344</b>	<b>899.636</b>	<b>337.127</b>	<b>465.034</b>	<b>1.866.141</b>	
Pronaf - Reforma Agrária					107.700	5,5
<b>Total Geral</b>	<b>164.344</b>	<b>899.636</b>	<b>337.127</b>	<b>465.034</b>	<b>1.973.840</b>	<b>100,0</b>

## Contratações

### Por Programa e Unidade Federativa

PROGRAMAS	DF		GO		MS		MT		TOTAL	
	Qtde.	Valor	Qtde.	Valor	Qtde.	Valor	Qtde.	Valor	Qtde.	Valor
<b>EMPRESARIAL</b>	866	113.865	1.785	382.851	525	139.846	785	170.316	3.961	806.877
Industrial	103	16.587	423	219.862	102	87.055	137	92.678	765	416.182
Infra-estrutura	1	67	0	0	1	167	0	0	2	234
Turismo	26	10.680	83	13.242	33	5.675	53	4.523	195	34.119
Comércio e Serviço	736	86.531	1.279	149.747	389	46.949	595	73.115	2.999	356.342
<b>RURAL</b>	1.643	51.395	30.573	528.761	4.824	208.242	18.612	378.564	55.652	1.166.963
Rural/Integração	215	36.898	3.833	333.509	953	128.465	1.657	209.770	6.658	708.641
PRONAF	1.302	9.024	25.092	172.120	3.137	20.782	7.806	62.141	37.337	264.067
PRONAF-RA	102	916	1.538	11.976	639	10.962	9.073	83.846	11.352	107.700
Pronatureza	22	4.310	68	5.199	20	38.217	7	8.160	117	55.886
Custeio	2	247	42	5.958	75	9.816	69	14.648	188	30.669
<b>Total Geral</b>	<b>2.509</b>	<b>165.260</b>	<b>32.358</b>	<b>911.612</b>	<b>5.349</b>	<b>348.088</b>	<b>19.397</b>	<b>548.880</b>	<b>59.613</b>	<b>1.973.840</b>

Obs.: valores nominais

\*Rural/Integração: inclui contratações dos programas de Retenção de fêmeas bovinas na planície pantaneira, Retenção de matrizes e crias de bovinos, ovinos, Destruição de soqueiras do algodão e Prevenção e Controle da ferrugem asiática da soja

\*Capital de Giro - Empresarial - refere-se aos valores contratados com capital de giro dissociado nos programas Comércio e Serviços, Desenvolvimento Industrial, Desenvolvimento do Turismo e Infra-Estrutura.

PROGRAMAS	DF		GO		MS		MT		TOTAL	
	Qtde.	Valor	Qtde.	Valor	Qtde.	Valor	Qtde.	Valor	Qtde.	Valor
Retenção de fêmeas bovinas na planície pantaneira	0	0	0	0	16	3.466	4	292	20	3.758
Retenção de matrizes e crias de bovinos e ovinos	0	0	0	0	1	300	0	0	1	300
Capital de Giro - Empresarial	71	22.303	664	104.339	50	4.909	306	29.746	1.091	161.297
<b>Total Geral</b>	<b>71</b>	<b>22.303</b>	<b>664</b>	<b>104.339</b>	<b>67</b>	<b>8.675</b>	<b>310</b>	<b>30.038</b>	<b>1.112</b>	<b>165.355</b>

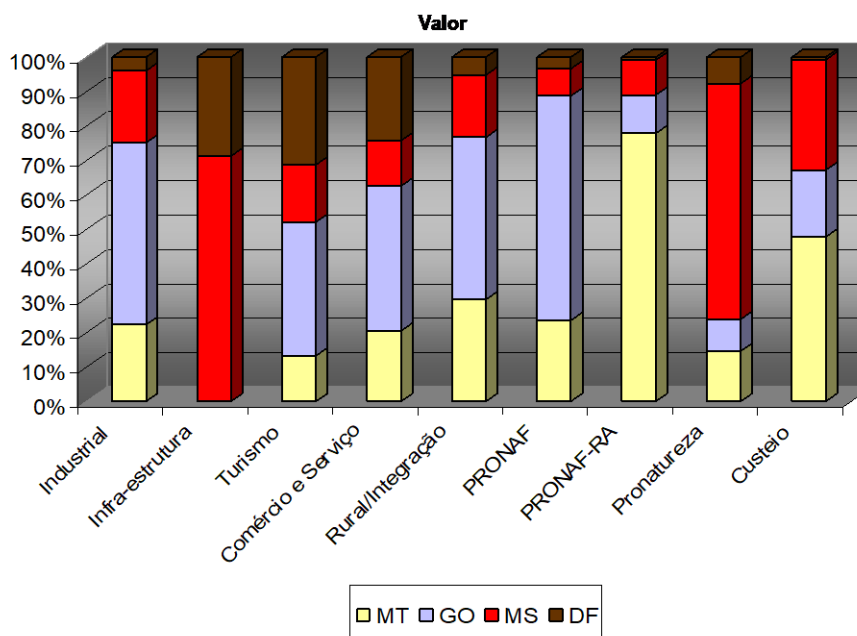



## Contratações

### Por Porte e Unidade Federativa

PORTE	DF		GO		MS		MT		REGIÃO		(%)	
	Qtde.	Valor	Qtde.	Valor	Qtde.	Valor	Qtde.	Valor	Qtde.	Valor	Qtde.	Valor
Grande	53	49.101	207	290.793	147	179.948	138	143.663	545	663.504	0,9	33,6
Médio	160	52.225	1.391	233.481	554	76.269	466	152.381	2.571	514.357	4,3	26,1
Pequeno	613	42.714	5.454	184.430	911	48.666	3.254	112.124	10.232	387.935	17,2	19,7
Mini/Micro	1.683	21.220	25.306	202.907	3.737	43.205	15.539	140.712	46.265	408.045	77,6	20,7
Total	2.509	165.260	32.358	911.612	5.349	348.088	19.397	548.880	59.613	1.973.840	100,0	100,0

Obs: Valores nominais

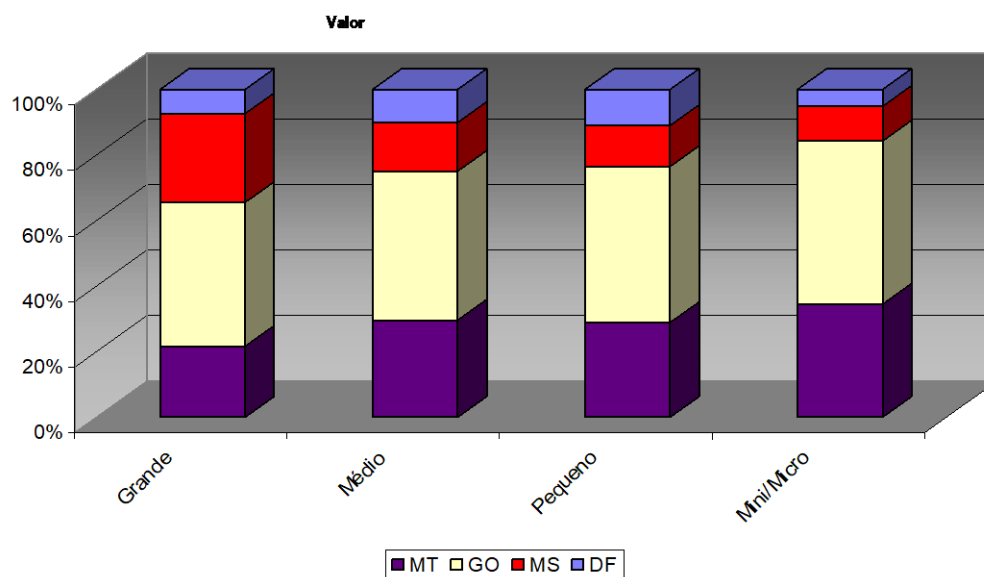

## Contratações

### Por Grupo/Porte e Unidade Federativa

(R\$ mil)

PORTE	DF		GO		MS		MT		REGIÃO	
	Qtde.	Valor	Qtde.	Valor	Qtde.	Valor	Qtde.	Valor	Qtde.	Valor
Grande / Médio	213	101.326	1.598	524.274	701	256.217	604	296.044	3.116	1.177.844
Pequeno/Mini	2.296	63.934	30.760	387.338	4.648	91.871	18.793	252.836	56.497	795.996
<b>Total</b>	<b>2.509</b>	<b>165.260</b>	<b>32.358</b>	<b>911.612</b>	<b>5.349</b>	<b>348.088</b>	<b>19.397</b>	<b>548.880</b>	<b>59.613</b>	<b>1.973.840</b>

Obs.: Valores nominais

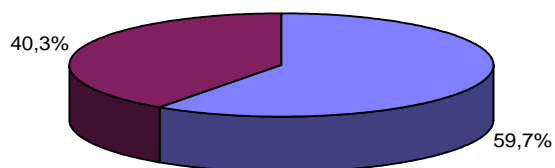

■ Grande / Médio ■ Pequeno/Mini

## Contratações

### Programa e Porte

(R\$ mil)

PROGRAMAS	Grande		Médio		Pequeno		Mini/Micro		TOTAL	
	Qtde.	Valor	Qtde.	Valor	Qtde.	Valor	Qtde.	Valor	Qtde.	Valor
<b>EMPRESARIAL</b>	152	407.486	526	156.087	2.069	183.638	1.214	59.666	3.961	806.877
<b>Industrial</b>	72	294.488	199	73.827	363	37.552	131	10.315	765	416.182
<b>Infra-estrutura</b>	0	0	2	234	0	0	0	0	2	234
<b>Turismo</b>	6	8.020	18	6.704	109	15.177	62	4.219	195	34.119
<b>Comércio Serviços</b>	74	104.978	307	75.322	1.597	130.909	1.021	45.132	2.999	356.342
<b>RURAL</b>	393	256.018	2.045	358.270	8.163	204.297	45.051	348.378	55.652	1.166.963
<b>Rural/Integração</b>	287	190.801	1.937	340.980	2.652	116.110	1.782	60.751	6.658	708.641
<b>PRONAF</b>	0	0	0	0	5.245	83.936	32.092	180.131	37.337	264.067
<b>PRONAF-RA</b>	0	0	0	0	214	1.637	11.138	106.063	11.352	107.700
<b>Pronatureza</b>	16	42.883	44	10.143	30	1.746	27	1.114	117	55.886
<b>Custeio</b>	90	22.334	64	7.147	22	868	12	319	188	30.669
<b>Total Geral</b>	545	663.504	2.571	514.357	10.232	387.935	46.265	408.045	59.613	1.973.840

Obs.: Valores nominais

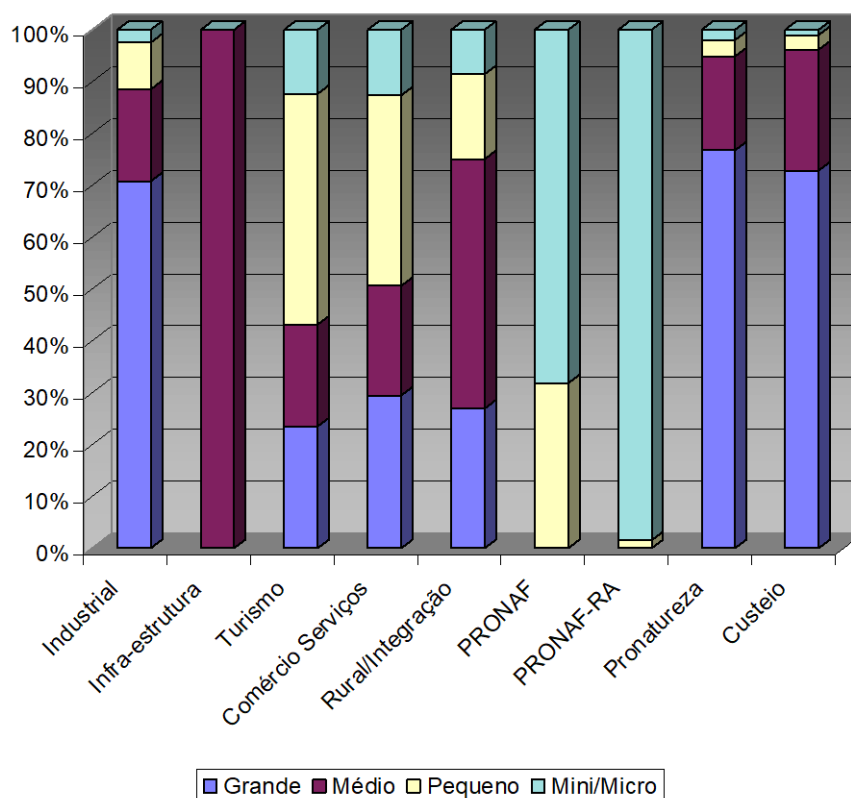

## Contratações

### UF Mês a Mês

Meses	DF		GO		MS		MT		TOTAL	
	Qtde.	Valor	Qtde.	Valor	Qtde.	Valor	Qtde.	Valor	Qtde.	Valor
JAN	232	26.562	2.394	56.369	324	10.592	1.965	32.951	4.915	126.473
FEV	143	10.635	1.625	41.130	186	13.116	1.955	34.562	3.909	99.443
MAR	184	11.798	1.792	59.505	209	9.864	1.877	56.893	4.062	138.060
ABR	97	6.900	1.618	59.360	265	28.751	1.295	35.060	3.275	130.071
MAI	134	12.646	1.564	88.849	272	12.917	1.250	36.422	3.220	150.835
JUN	118	13.653	1.491	47.999	602	51.993	946	34.151	3.157	147.796
JUL	82	4.908	579	39.080	208	33.308	366	62.532	1.235	139.828
AGO	118	7.764	1.226	48.899	284	29.776	599	41.464	2.227	127.903
SET	228	12.013	2.968	128.909	499	50.628	936	52.205	4.631	243.756
OUT	432	36.675	4.816	130.677	758	24.735	1.979	45.695	7.985	237.781
NOV	403	9.881	6.434	104.594	907	48.012	2.484	49.711	10.228	212.198
DEZ	338	11.826	5.851	106.241	835	34.396	3.745	67.232	10.769	219.695
<b>Total</b>	<b>2.509</b>	<b>165.260</b>	<b>32.358</b>	<b>911.612</b>	<b>5.349</b>	<b>348.088</b>	<b>19.397</b>	<b>548.880</b>	<b>59.613</b>	<b>1.973.840</b>

Obs.: Valores nominais

### Quantidade de Operações

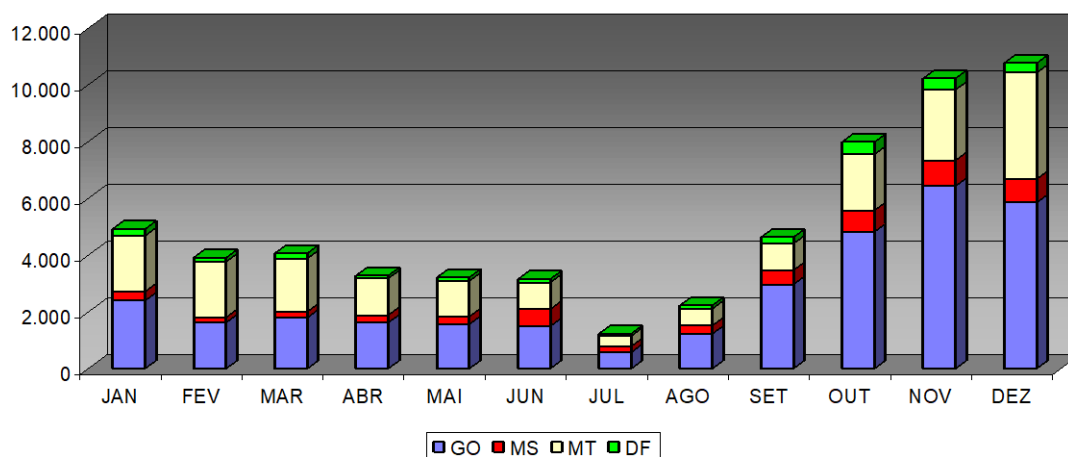

## Contratações

### Programa Mês a Mês – Empresarial

R\$(mil)

Empresarial										
	Desen.Industrial		Infra-estrutura Econômica		Comércio e Serviços		Desen.Turismo Regional		Total Empresarial	
Meses	Qtde.	Valor	Qtde.	Valor	Qtde.	Valor	Qtde.	Valor	Qtde.	Valor
JAN	34	12.490	0	0	182	33.233	7	499	223	46.221
FEV	24	4.330	1	67	157	21.697	6	948	188	27.042
MAR	27	9.855	1	167	207	30.686	4	3.164	239	43.871
ABR	33	29.430	0	0	200	22.430	11	4.221	244	56.081
MAI	44	31.433	0	0	239	24.689	3	179	286	56.301
JUN	40	23.258	0	0	266	30.480	5	307	311	54.045
JUL	55	55.294	0	0	238	23.111	1	31	294	78.437
AGO	51	21.713	0	0	245	31.065	7	612	303	53.390
SET	137	66.364	0	0	645	62.290	48	5.087	830	133.742
OUT	170	53.610	0	0	609	75.323	70	9.888	849	138.821
NOV	62	69.499	0	0	0	0	15	1.659	77	71.158
DEZ	88	38.907	0	0	11	1.337	18	7.524	117	47.768
<b>Total</b>	<b>765</b>	<b>416.182</b>	<b>2</b>	<b>234</b>	<b>2.999</b>	<b>356.342</b>	<b>195</b>	<b>34.119</b>	<b>3.961</b>	<b>806.877</b>

Obs.: Valores nominais

### Quantidade de Operações

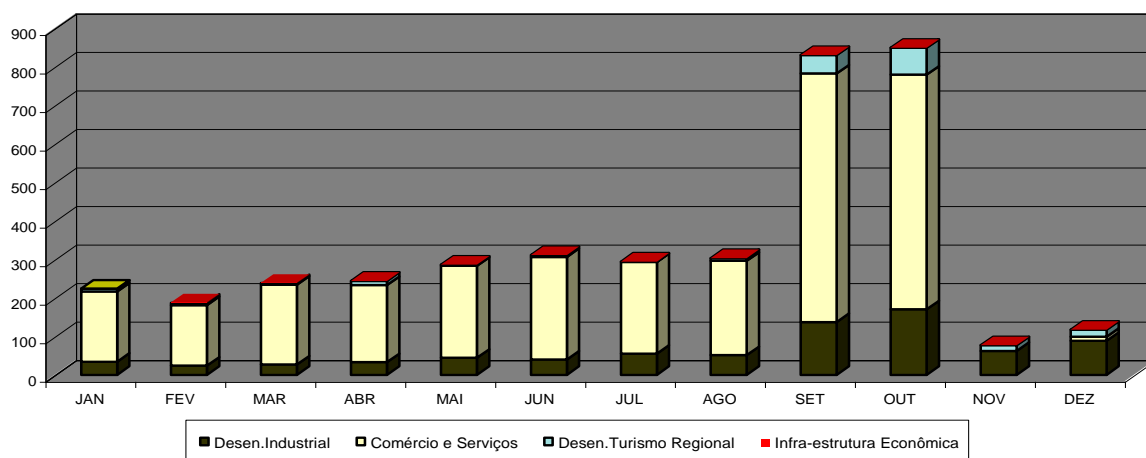

## Contratações

### Programa Mês a Mês – Rural

R\$(mil)

Rural												
	Pronaf RA		Desen.Rural		Pronaf		Pronatureza		Custeio		Total Rural	
Meses	Qtde.	Valor	Qtde.	Valor	Qtde.	Valor	Qtde.	Valor	Qtde.	Valor	Qtde.	Valor.
JAN	1.435	15.818	421	44.060	2.831	19.884	5	490	0	0	4.692	80.252
FEV	1.604	15.259	346	41.353	1.763	13.477	7	2.294	1	18	3.721	72.401
MAR	1.341	13.514	470	58.574	1.997	16.455	13	5.600	2	46	3.823	94.189
ABR	902	8.862	478	50.457	1.641	14.074	9	570	1	28	3.031	73.991
MAI	751	7.026	555	72.591	1.621	14.536	6	366	1	14	2.934	94.533
JUN	759	9.368	584	53.587	1.491	14.050	10	16.701	2	45	2.846	93.751
JUL	115	1.368	511	56.753	311	2.596	3	584	1	90	941	61.391
AGO	369	3.545	505	62.823	1.036	7.407	2	393	12	345	1.924	74.512
SET	362	3.887	607	64.910	2.806	19.877	13	19.758	13	1.582	3.801	110.014
OUT	719	5.717	678	47.313	5.685	38.417	15	2.020	39	5.494	7.136	98.961
NOV	924	7.357	719	71.955	8.455	51.511	11	2.968	42	7.249	10.151	141.041
DEZ	2.071	15.978	784	84.266	7.700	51.783	23	4.142	74	15.759	10.652	171.927
Total	11.352	107.700	6.658	708.641	37.337	264.067	117	55.886	188	30.669	55.652	1.166.963

Obs.: Valores nominais

### Quantidade de Operações

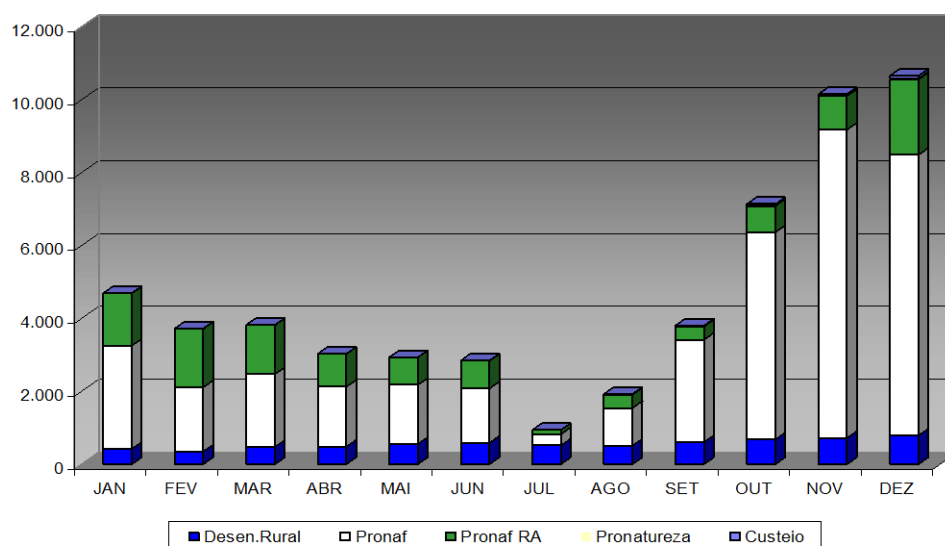

## Contratações

### UF Mês a Mês – Empresarial

(R\$ mil)

Empresarial										
	DF		GO		MS		MT		TOTAL	
Meses	Qtde.	Valor	Qtde.	Valor	Qtde.	Valor	Qtde.	Valor	Qtde.	Valor
JAN	77	19.419	78	18.596	34	5.515	34	2.691	223	46.221
FEV	70	6.555	72	9.152	24	8.999	22	2.336	188	27.042
MAR	80	10.329	89	22.772	29	2.527	41	8.242	239	43.871
ABR	46	5.434	122	24.658	37	22.437	39	3.552	244	56.081
MAI	93	9.413	99	29.163	40	4.689	54	13.036	286	56.301
JUN	64	8.359	128	12.553	55	18.670	64	14.462	311	54.045
JUL	67	4.189	114	13.059	63	22.459	50	38.730	294	78.437
AGO	78	4.178	115	22.371	58	5.995	52	20.846	303	53.390
SET	109	9.109	468	87.136	82	6.671	171	30.825	830	133.742
OUT	157	30.829	408	74.838	69	10.454	215	22.700	849	138.821
NOV	10	2.872	44	38.383	13	26.318	10	3.585	77	71.158
DEZ	15	3.179	48	30.168	21	5.112	33	9.309	117	47.768
<b>Total</b>	<b>866</b>	<b>113.865</b>	<b>1.785</b>	<b>382.851</b>	<b>525</b>	<b>139.846</b>	<b>785</b>	<b>170.316</b>	<b>3.961</b>	<b>806.877</b>

Obs.: Valores nominais

### Quantidade de Operações

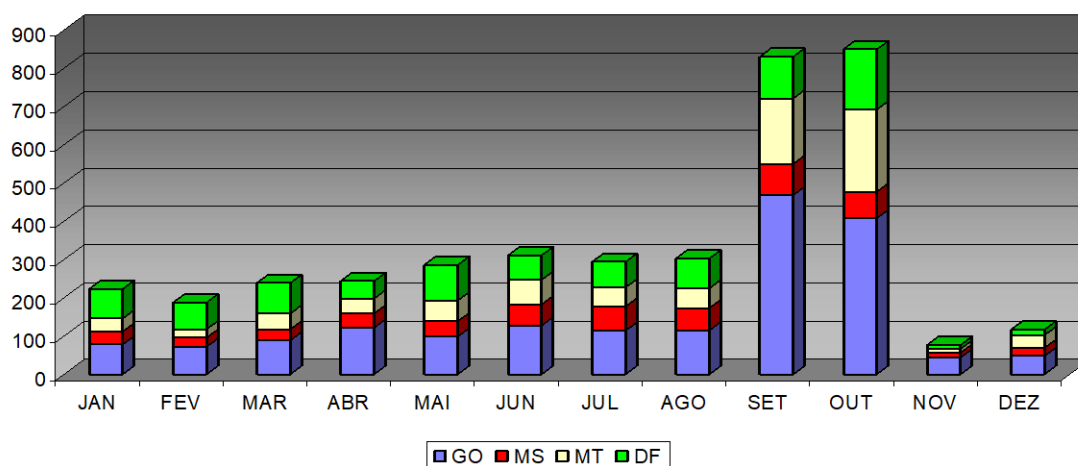

## Contratações

### UF Mês a Mês – Rural

(R\$mi)

Rural										
Meses	DF		GO		MS		MT		TOTAL	
	Qtde.	Valor	Qtde.	Valor	Qtde.	Valor	Qtde.	Valor	Qtde.	Valor
JAN	155	7.142	2.316	37.773	290	5.078	1.931	30.259	4.692	80.252
FEV	73	4.080	1.553	31.978	162	4.117	1.933	32.226	3.721	72.401
MAR	104	1.469	1.703	36.733	180	7.336	1.836	48.651	3.823	94.189
ABR	51	1.466	1.496	34.702	228	6.314	1.256	31.508	3.031	73.991
MAI	41	3.233	1.465	59.686	232	8.228	1.196	23.386	2.934	94.533
JUN	54	5.294	1.363	35.445	547	33.323	882	19.689	2.846	93.751
JUL	15	719	465	26.021	145	10.849	316	23.802	941	61.391
AGO	40	3.586	1.111	26.528	226	23.781	547	20.618	1.924	74.512
SET	119	2.904	2.500	41.773	417	43.957	765	21.380	3.801	110.014
OUT	275	5.845	4.408	55.839	689	14.280	1.764	22.996	7.136	98.961
NOV	393	7.009	6.390	66.211	894	21.694	2.474	46.125	10.151	141.041
DEZ	323	8.647	5.803	76.073	814	29.285	3.712	57.923	10.652	171.927
<b>Total</b>	<b>1.643</b>	<b>51.395</b>	<b>30.573</b>	<b>528.761</b>	<b>4.824</b>	<b>208.242</b>	<b>18.612</b>	<b>378.564</b>	<b>55.652</b>	<b>1.166.963</b>

Obs.: Valores nominais

### Quantidade de Operações

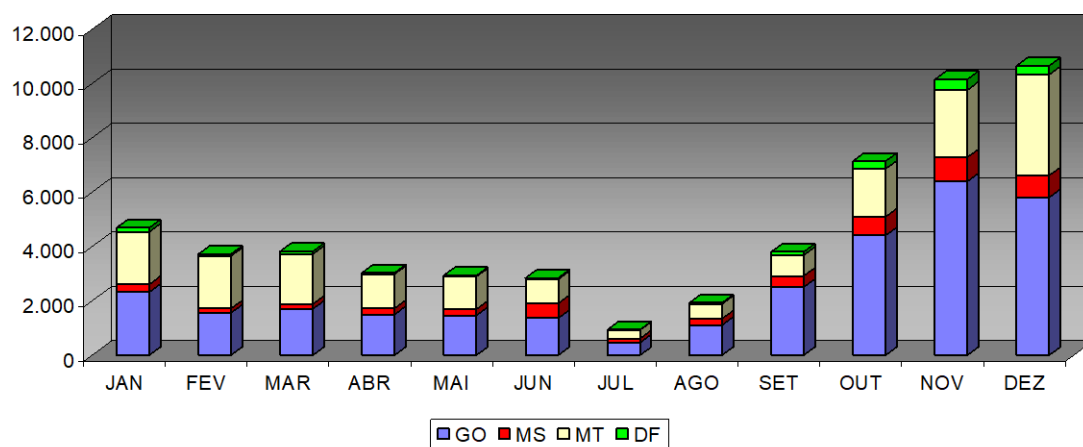



## Contratações - Comparativo

### Comparativo Mês a Mês

	2007			2006			Variação %	
	Quantidade	Valor	Valor Médio	Quantidade	Valor	Valor Médio	Quantidade	Valor
Janeiro	4.915	128.030	26	3.295	84.830	26	49,17%	50,92%
Fevereiro	3.909	100.588	26	2.725	83.038	30	43,45%	21,14%
Março	4.062	139.395	34	3.385	103.189	30	20,00%	35,09%
Abril	3.275	131.159	40	2.304	149.493	65	42,14%	-12,26%
Maio	3.220	151.842	47	2.520	103.915	41	27,78%	46,12%
Junho	3.157	148.630	47	2.758	125.883	46	14,47%	18,07%
Julho	1.235	140.419	114	1.771	76.553	43	-30,27%	83,43%
Agosto	2.227	128.255	58	2.392	96.136	40	-6,90%	33,41%
Setembro	4.631	244.331	53	4.092	159.644	39	13,17%	53,05%
Outubro	7.985	238.079	30	7.382	127.492	17	8,17%	86,74%
Novembro	10.228	212.333	21	9.914	147.490	15	3,17%	43,96%
Dezembro	10.769	219.695	20	9.432	216.366	23	14,18%	1,54%
<b>TOTAL</b>	<b>59.613</b>	<b>1.982.757</b>	<b>33</b>	<b>51.970</b>	<b>1.474.027</b>	<b>28</b>	<b>14,71%</b>	<b>34,51%</b>

Obs.: valores atualizados pela TR, posição 31/12/2007

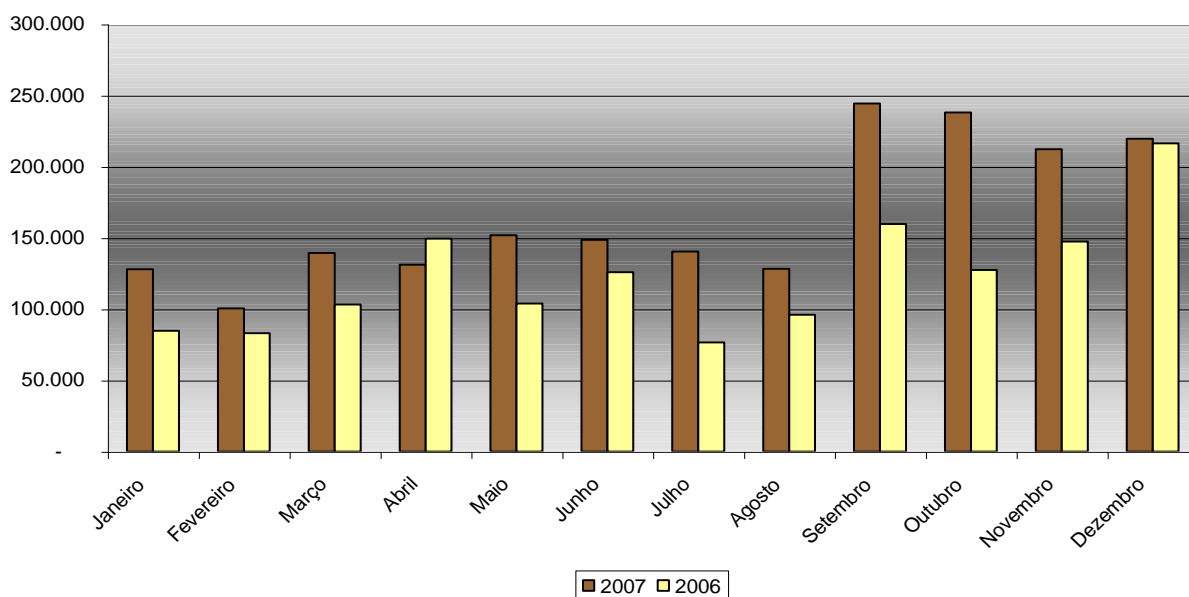

## Contratações por Município

### Por Município

UF	CONTRATAÇÕES POR MUNICÍPIOS				
	Municípios Existentes	Municípios c/ Operações	(%)	Qtde. Operações	Valor
DF	1	1	100,0	2.509	165.260
GO	246	246	100,0	32.358	911.612
MS	78	77	98,7	5.349	348.088
MT	141	141	100,0	19.397	548.880
<b>Região</b>	<b>466</b>	<b>465</b>	<b>99,8</b>	<b>59.613</b>	<b>1.973.840</b>
DF	1	1		965	119.748
<b>RIDE</b>	<b>20</b>	<b>20</b>		<b>1.544</b>	<b>45.513</b>

Obs.: valores nominais

- Controle a partir de agências jurisdicionadas.

### Contratações UF x Região

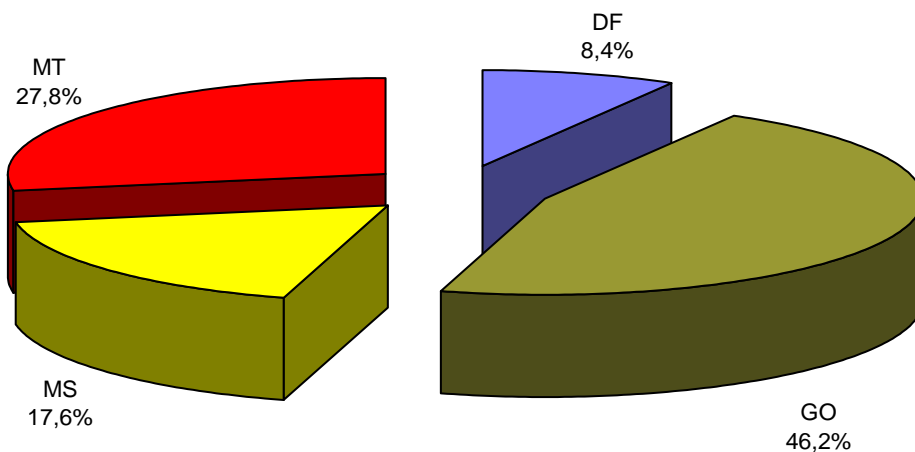

## Saldos de Financiamentos

### Por Programa e Unidade Federativa

(R\$ mil)					
PROGRAMAS	DF	GO	MS	MT	TOTAL
<b>EMPRESARIAL</b>	<b>341.249</b>	<b>907.281</b>	<b>342.215</b>	<b>544.272</b>	<b>2.135.016</b>
Industrial	122.859	561.611	172.394	235.140	1.092.004
Infra-estrutura	26.220	45.377	54.528	145.617	271.742
Turismo	9.405	16.060	12.629	13.874	51.968
Comércio Serviços	182.764	284.233	102.663	149.641	719.302
<b>RURAL</b>	<b>313.699</b>	<b>2.148.723</b>	<b>1.195.785</b>	<b>2.073.699</b>	<b>5.731.906</b>
Rural/Integração	282.493	1.705.954	962.723	1.436.327	4.387.497
PRONAF	9.248	353.429	82.534	181.803	627.014
PRONAF-RA	8.316	63.043	83.446	347.920	502.726
PAPRA	6.066	7.411	30.414	55.108	98.999
Pronatureza	7.085	7.835	26.481	12.446	53.847
Estocagem	0	4.069	0	19.875	23.944
Custeio	490	6.982	10.188	20.219	37.879
<b>Total Geral</b>	<b>654.947</b>	<b>3.056.004</b>	<b>1.538.000</b>	<b>2.617.970</b>	<b>7.866.922</b>

Obs.: posição de 31/12/2007

\* Rural/Integração: inclui contratações dos programas de Retenção de fêmeas bovinas na planície pantaneira, Retenção de matrizes e crias de bovinos e ovinos e Destruição de soqueiras do algodão

\* Empresarial: inclui contratações com Capital de Giro

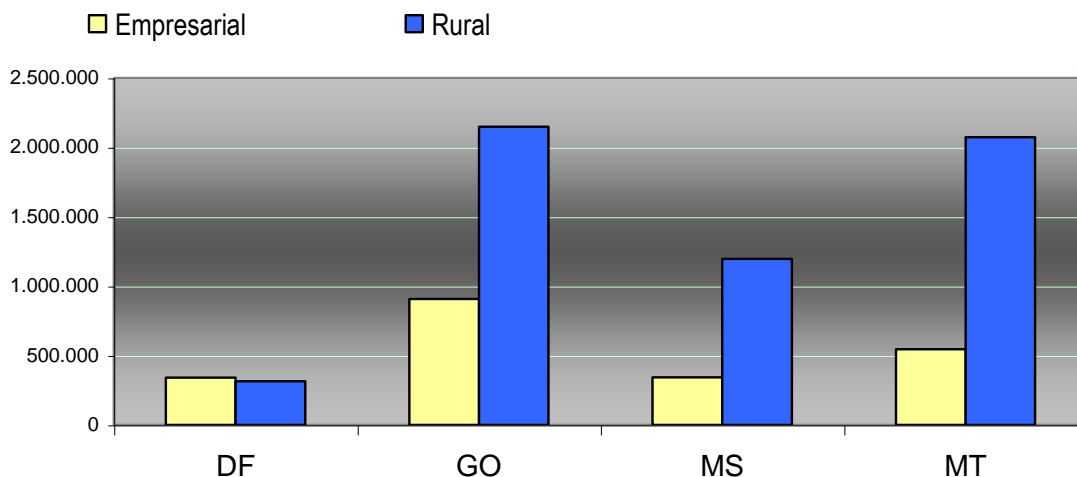

## Saldos de Financiamentos

### Por Porte e Programa, Porte UF

(R\$ mil)

PROGRAMAS	Grande	Médio	Pequeno	Mini/Micro	Cooperativa	TOTAL
<b>EMPRESARIAL</b>	<b>1.074.536</b>	<b>436.758</b>	<b>430.428</b>	<b>193.294</b>	<b>0</b>	<b>2.135.016</b>
Industrial	759.083	194.419	110.079	28.422	0	1.092.004
Infra-estrutura	169.208	88.849	13.104	580	0	271.742
Turismo	6.271	5.816	26.074	13.807	0	51.968
Comércio Serviços	139.973	147.674	281.171	150.484	0	719.302
<b>RURAL</b>	<b>1.698.112</b>	<b>1.693.573</b>	<b>1.619.365</b>	<b>684.382</b>	<b>36.474</b>	<b>5.731.906</b>
Rural/Integração	1.617.270	1.665.100	780.399	288.299	36.430	4.387.497
PRONAF	0	0	234.611	392.358	44	627.014
PRONAF-RA	0	0	502.726	0	0	502.726
PAPRA	0	0	97.348	1.651	0	98.999
Pronatureza	35.127	13.921	3.092	1.708	0	53.847
Estocagem	17.180	6.764	0	0	0	23.944
Custeio	28.536	7.788	1.189	365	0	37.879
<b>Total Geral</b>	<b>2.772.649</b>	<b>2.130.331</b>	<b>2.049.792</b>	<b>877.676</b>	<b>36.474</b>	<b>7.866.922</b>

Obs.: posição em:31/12/2007

(R\$ mil)

PORTE	DF	GO	MS	MT	REGIÃO
Grande	277.364	914.684	589.554	991.047	2.772.649
Médio	161.599	952.078	429.516	587.137	2.130.331
Pequeno	172.741	738.067	371.397	767.587	2.049.792
Mini/Micro	42.099	449.186	146.146	240.245	877.676
Cooperativa	1.144	1.989	1.387	31.954	36.474
<b>Total</b>	<b>654.947</b>	<b>3.056.004</b>	<b>1.538.000</b>	<b>2.617.970</b>	<b>7.866.922</b>

Obs.: posição em:31/12/2007

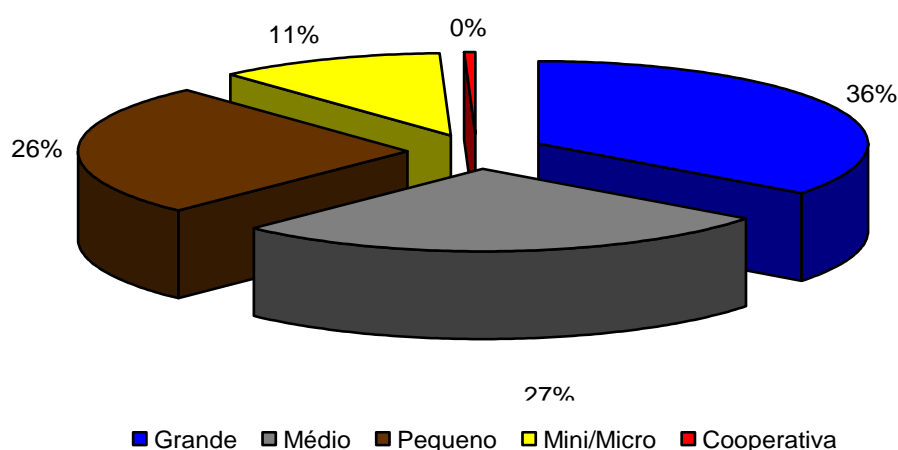

## Saldos de Financiamentos

### Por Risco Operacional

(R\$ mil)				
Risco	Vincendos	Com Parcelas Vencidas	TOTAL	% Vencidas
FCO (100%)	906.208	140.701	1.046.909	13,44
BB (100%)	6.450.444	71.217	6.521.661	1,09
Compartilhado (50% FCO - 50%BB)	194.208	5.144	199.353	2,58
Terceiros* (100%)	64.679	34.320	98.999	34,67
<b>TOTAL</b>	<b>7.615.539</b>	<b>251.383</b>	<b>7.866.922</b>	<b>3,20</b>

Obs.: posição 31/12/2007

\* Operação de Reforma Agrária, contratada no âmbito do FCO/PAPRA, com risco do PROCERA

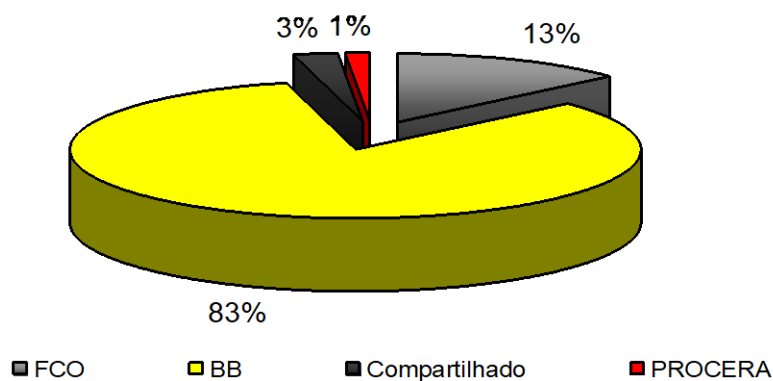

## Saldos de Financiamentos - Inadimplência

### Por Programa

(R\$ mil)

PROGRAMAS	OPERAÇÕES		Total	% Vencidas
	Vincendas	Com Parcelas Vencidas		
<b>EMPRESARIAL</b>	<b>2.128.346</b>	<b>6.670</b>	<b>2.135.016</b>	<b>0,31</b>
Industrial	1.089.304	2.700	1.092.004	0,25
Infra-estrutura Econômico	271.727	15	271.742	0,01
Turismo	51.050	918	51.968	1,77
Comércio Serviços	716.265	3.037	719.302	0,42
<b>RURAL</b>	<b>5.487.193</b>	<b>244.713</b>	<b>5.731.906</b>	<b>4,27</b>
Rural/Integração	4.234.785	152.713	4.387.497	3,48
PRONAF	620.407	6.607	627.014	1,05
PRONAF-RA	456.637	46.089	502.726	9,17
PAPRA	64.679	34.320	98.999	34,67
Pronatureza	53.686	161	53.847	0,30
Estocagem	19.174	4.769	23.944	19,92
Custeio	37.825	54	37.879	0,14
<b>Total Geral</b>	<b>7.615.539</b>	<b>251.383</b>	<b>7.866.922</b>	<b>3,20</b>

Obs.: posição 31/12/2007

## Saldos de Financiamentos - Inadimplência

### Por UF

UF	OPERAÇÕES		TOTAL	(R\$ mil) % Vencidas
	VINCENDAS	COM PARCELAS VENCIDAS		
DF	614.814	40.134	654.947	6,13
GO	3.003.089	52.915	3.056.004	1,73
MS	1.491.970	46.030	1.538.000	2,99
MT	2.505.666	112.304	2.617.970	4,29
<b>TOTAL</b>	<b>7.615.539</b>	<b>251.383</b>	<b>7.866.922</b>	<b>3,20</b>

Obs.: posição 31/12/2007

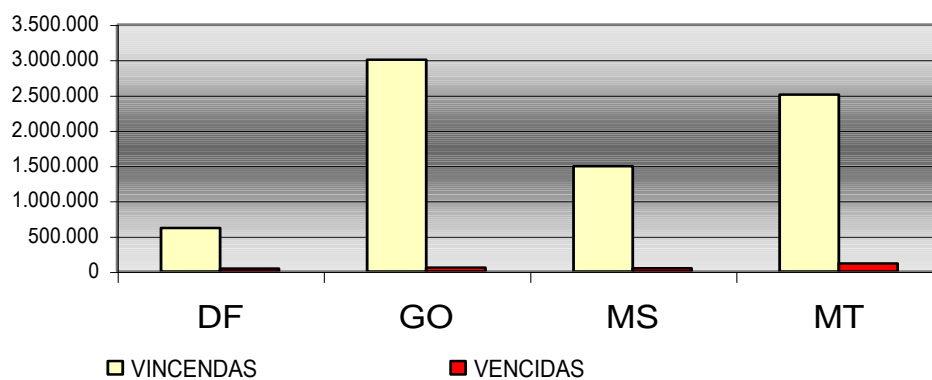

## Geração ou Manutenção de Empregos

### Empregos Gerados ou Mantidos

(Quantidade)						
Programas	Empregos Gerados	DF	GO	MS	MT	TOTAL
<b>EMPRESARIAL</b>						
Industrial	Diretos	738	8.236	2.094	4.050	15.118
	Indiretos	973	13.120	2.854	6.102	23.049
Infra-estrutura	Diretos	1	0	2	0	3
	Indiretos	1	0	2	0	3
Comércio Serviços	Diretos	2.418	3.600	1.023	1.608	8.649
	Indiretos	2.780	4.387	1.226	1.876	10.269
Turismo	Diretos	240	264	146	76	726
	Indiretos	199	289	145	84	717
<b>Total Empresarial</b>	<b>Diretos</b>	<b>3.397</b>	<b>12.100</b>	<b>3.265</b>	<b>5.734</b>	<b>24.496</b>
	<b>Indiretos</b>	<b>3.953</b>	<b>17.796</b>	<b>4.227</b>	<b>8.062</b>	<b>34.038</b>
<b>RURAL</b>						
Rural/Integração	Diretos	1.354	12.717	5.021	8.142	27.234
	Indiretos	2.440	23.446	9.141	15.134	50.161
PRONAF	Diretos	115	4.283	864	4.183	9.445
	Indiretos	184	6.526	1.105	6.850	14.665
Pronaf-RA	Diretos	215	3.007	3.573	22.593	29.388
	Indiretos	430	6.020	7.134	45.231	58.815
Pronatureza	Diretos	177	211	1.594	321	2.303
	Indiretos	313	403	2.754	556	4.026
<b>Total Rural</b>	<b>Diretos</b>	<b>1.861</b>	<b>20.218</b>	<b>11.052</b>	<b>35.239</b>	<b>68.370</b>
	<b>Indiretos</b>	<b>3.367</b>	<b>36.395</b>	<b>20.134</b>	<b>67.771</b>	<b>127.667</b>
<b>TOTAL Geral</b>	<b>Diretos</b>	<b>5.258</b>	<b>32.318</b>	<b>14.317</b>	<b>40.973</b>	<b>92.866</b>
	<b>Indiretos</b>	<b>7.320</b>	<b>54.191</b>	<b>24.361</b>	<b>75.833</b>	<b>161.705</b>
		<b>12.578</b>	<b>86.509</b>	<b>38.678</b>	<b>116.806</b>	<b>254.571</b>



# **PARTE II**

## **Números de 1989 a 2007**

## Recursos

### Transferências do Tesouro Nacional - 1989 a 2007

(R\$ mil)	
ANO	Valor Atualizado
1989	73.584
1990	348.363
1991	327.015
1992	301.809
1993	367.445
1994	360.077
1995	409.721
1996	388.329
1997	400.717
1998	407.301
1999	419.976
2000	468.757
2001	566.128
2002	650.762
2003	659.998
2004	773.938
2005	877.584
2006	947.622
2007	1.077.789
<b>TOTAL</b>	<b>9.826.913</b>

Nota: Valores atualizados pela TR, posição em :31/12/2007

## Contratações

### Por Programa e Unidade Federativa – 1989 a 2007

(R\$mil)

PROGRAMAS	DF		GO		MS		MT		TOTAL	
	Qtde.	Valor	Qtde.	Valor	Qtde.	Valor	4.191	Valor	Qtde.	Valor
<b>EMPRESARIAL</b>	<b>2.572</b>	<b>720.996</b>	<b>6.623</b>	<b>1.801.572</b>	<b>3.473</b>	<b>722.772</b>	<b>4.191</b>	<b>916.304</b>	<b>16.859</b>	<b>4.161.645</b>
Industrial	460	327.732	1.920	1.246.575	1.750	429.627	1.765	391.954	5.895	2.395.887
Infra-estrutura	8	83.739	24	68.786	201	101.938	237	247.759	470	502.223
Turismo	53	17.473	181	31.520	103	26.706	134	21.680	471	97.380
Comércio Serviços	2.050	291.870	4.496	454.605	1.418	164.387	2.055	254.911	10.019	1.165.774
Capital de Giro	1	181	2	85	1	114	0	0	4	381
<b>RURAL</b>	<b>8.405</b>	<b>352.483</b>	<b>162.431</b>	<b>3.758.078</b>	<b>98.443</b>	<b>2.141.825</b>	<b>152.328</b>	<b>3.529.581</b>	<b>421.607</b>	<b>9.781.968</b>
Rural/Integração	1.845	297.704	37.388	2.790.692	18.562	1.721.500	24.348	2.440.039	82.143	7.249.935
PAPRA	749	2.229	10.774	41.977	39.633	103.030	34.858	139.381	86.014	286.617
PRONAF	5.332	36.572	97.474	701.775	20.348	147.272	38.679	346.885	161.833	1.232.504
PRONAF-RA	388	4.065	14.779	77.489	19.560	97.343	53.757	417.354	88.484	596.250
Pronatureza	45	6.149	105	8.546	36	41.578	28	16.496	214	72.769
Estocagem	16	3.994	245	79.735	24	12.087	263	130.011	548	225.827
Custeio	30	1.770	1.666	57.864	280	19.016	395	39.416	2.371	118.066
<b>Total Geral</b>	<b>10.977</b>	<b>1.073.479</b>	<b>169.054</b>	<b>5.559.650</b>	<b>101.916</b>	<b>2.864.598</b>	<b>156.519</b>	<b>4.445.886</b>	<b>438.466</b>	<b>13.943.613</b>

Obs.: valores atualizados pela TR, posição 31/12/2007

## Contratações

### Programa e Porte - 1989 a 2007

(R\$ mil)

PROGRAMAS	Grande		Médio		Pequeno		Mini/Micro		Cooperativa		TOTAL	
	Qtde.	Valor	Qtde.	Valor	Qtde.	Valor	Qtde.	Valor	Qtde.	Valor	Qtde.	Valor
<b>EMPRESARIAL</b>	<b>951</b>	<b>1.950.496</b>	<b>2.583</b>	<b>909.257</b>	<b>6.028</b>	<b>852.516</b>	<b>6.647</b>	<b>353.709</b>	<b>650</b>	<b>95.666</b>	<b>16.859</b>	<b>4.161.645</b>
Industrial	744	1.370.147	1.688	517.997	1.575	346.744	1.600	93.704	288	67.294	5.895	2.395.887
Infra-estrutura	26	346.117	22	106.859	47	19.882	13	992	362	28.372	470	502.223
Turismo	8	10.439	33	15.947	232	48.515	198	22.479	0	0	471	97.380
Comércio Serviços	173	223.792	838	268.279	4.173	437.193	4.835	236.509	0	0	10.019	1.165.774
Capital de Giro	0	0	2	175	1	181	1	25	0	0	4	381
<b>RURAL</b>	<b>7.436</b>	<b>2.403.698</b>	<b>30.811</b>	<b>2.905.042</b>	<b>60.750</b>	<b>1.893.515</b>	<b>313.803</b>	<b>2.260.169</b>	<b>8.807</b>	<b>319.544</b>	<b>421.607</b>	<b>9.781.968</b>
Rural/Integração	6.814	2.173.056	28.626	2.731.467	29.894	1.517.632	16.315	539.791	494	287.990	82.143	7.249.935
PAPRA	0	0	5	19	7.409	24.560	70.350	232.282	8.250	29.756	86.014	286.617
PRONAF	0	0	344	3.002	20.768	323.218	140.658	904.486	63	1.799	161.833	1.232.504
PRONAF-RA	0	0	175	2.255	2.111	15.020	86.198	578.976	0	0	88.484	596.250
Pronatureza	31	52.157	80	15.586	55	3.178	48	1.848	0	0	214	72.769
Estocagem	203	122.026	329	103.062	14	711	2	28	0	0	548	225.827
Custeio	388	56.458	1.252	49.652	499	9.197	232	2.759	0	0	2.371	118.066
<b>Total Geral</b>	<b>8.387</b>	<b>4.354.193</b>	<b>33.394</b>	<b>3.814.299</b>	<b>66.778</b>	<b>2.746.031</b>	<b>320.450</b>	<b>2.613.878</b>	<b>9.457</b>	<b>415.211</b>	<b>438.466</b>	<b>13.943.613</b>

Obs.: valores atualizados pela TR, posição 31/12/2007

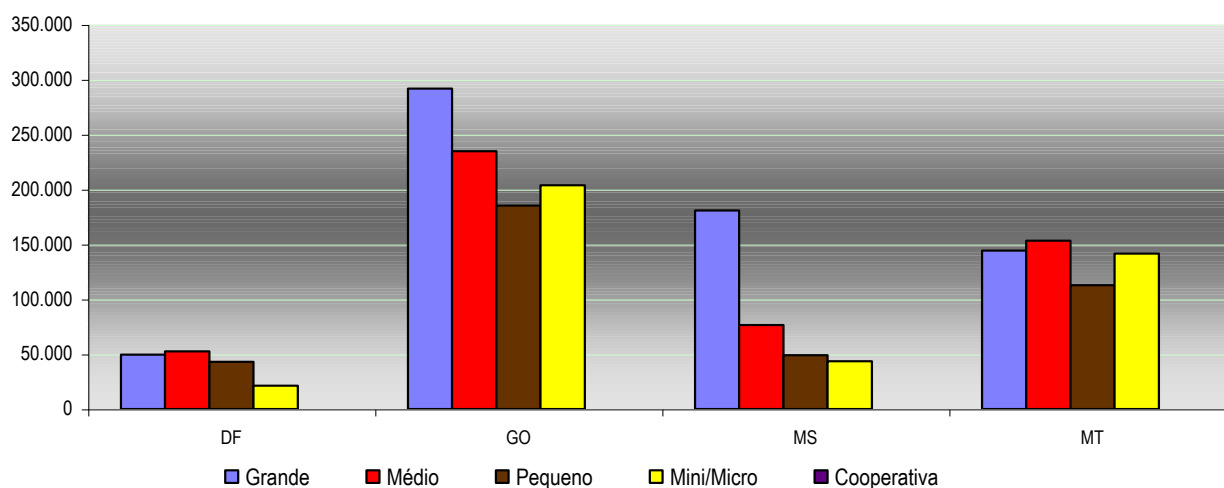

## Contratações

### Por Porte e Unidade Federativa - 1989 a 2007

(R\$ mil)

PORTE	DF		GO		MS		MT		REGIÃO	
	Qtde.	Valor	Qtde.	Valor	Qtde.	Valor	Qtde.	Valor	Qtde.	Valor
Grande	221	426.645	2.478	1.525.439	2.305	964.964	3.383	1.437.146	8.387	4.354.193
Médio	809	252.391	14.302	1.657.283	8.530	813.176	9.753	1.091.449	33.394	3.814.299
Pequeno	2.454	276.916	28.053	1.069.682	11.177	560.437	25.094	838.996	66.778	2.746.031
Mini/Micro	7.452	101.495	122.985	1.085.693	78.879	481.773	111.134	944.917	320.450	2.613.878
Cooperativa	41	16.032	1.236	221.552	1.025	44.249	7.155	133.378	9.457	415.211
<b>Total</b>	<b>10.977</b>	<b>1.073.479</b>	<b>169.054</b>	<b>5.559.650</b>	<b>101.916</b>	<b>2.864.598</b>	<b>156.519</b>	<b>4.445.886</b>	<b>438.466</b>	<b>13.943.613</b>

Obs.: Valores atualizados pela TR, posição 31/12/2007

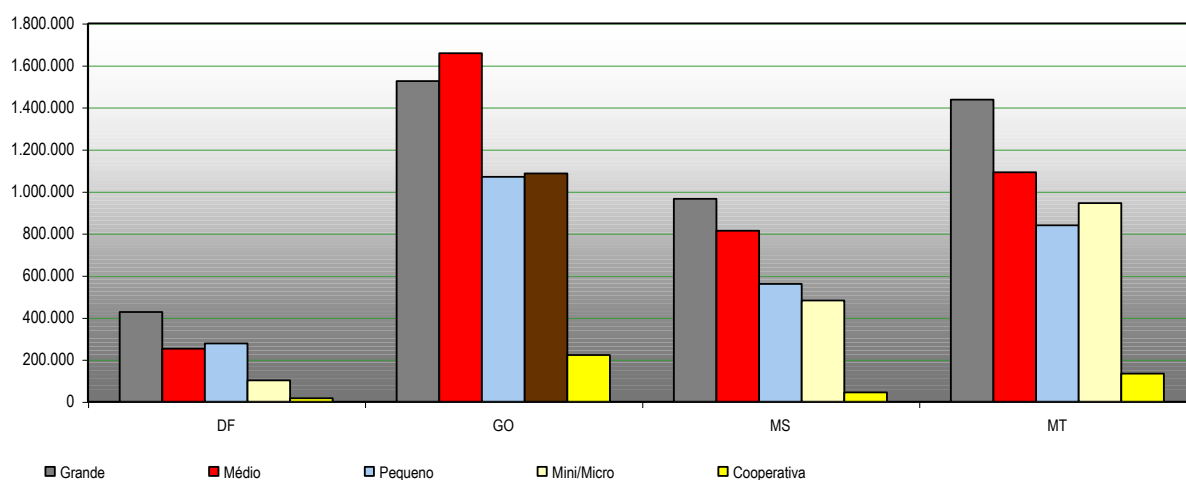

## Geração ou Manutenção de Empregos

### Empregos Gerados ou Mantidos - 1989 a 2007

(quantidade)

PROGRAMAS	DF	GO	MS	MT	REGIÃO
<b>EMPRESARIAL</b>	<b>48.775</b>	<b>160.911</b>	<b>64.403</b>	<b>64.808</b>	<b>338.897</b>
Industrial	27.558	128.038	51.387	41.277	248.260
Infra-estrutura	2.514	859	1.772	8.692	13.837
Turismo	1.005	1.915	2.444	1.181	6.545
Comercio Serviços	17.698	30.099	8.800	13.658	70.255
<b>RURAL</b>	<b>36.265</b>	<b>404.084</b>	<b>324.178</b>	<b>659.670</b>	<b>1.424.197</b>
Rural/Integração	30.054	272.345	164.692	210.887	677.978
PRONAF	1.568	55.794	21.314	53.768	132.444
PRONAF-RA	3.405	63.204	76.949	354.117	497.675
PAPRA	550	11.797	56.522	39.140	108.009
Pronatureza	688	944	4.701	1.758	8.091
<b>TOTAL</b>	<b>85.040</b>	<b>564.995</b>	<b>388.581</b>	<b>724.478</b>	<b>1.763.094</b>

Obs.: Posição em 31/12/2007

