

MODELO: 10086614

Descrição

O Sub adaptador para ferramentas MWD é utilizado na coluna (BHA) de perfuração para construção de poços de petróleo. O Sub é constituído de aço Inconel com 6.75" de diâmetro externo e possui conexões (roscas) em ambas as extremidades.

Aplicação

A perfuração de poços de petróleo demanda em alguns casos mudança no tipo de conexão (rosca) e também interrupção de passagem de energia elétrica em parte da coluna de perfuração. O sub adaptador possui as 2 funções tendo uma rosca de patente em uma das extremidades com um isolador de Teflon e na outra extremidade possui uma rosca com padrão da indústria.

Figura do equipamento

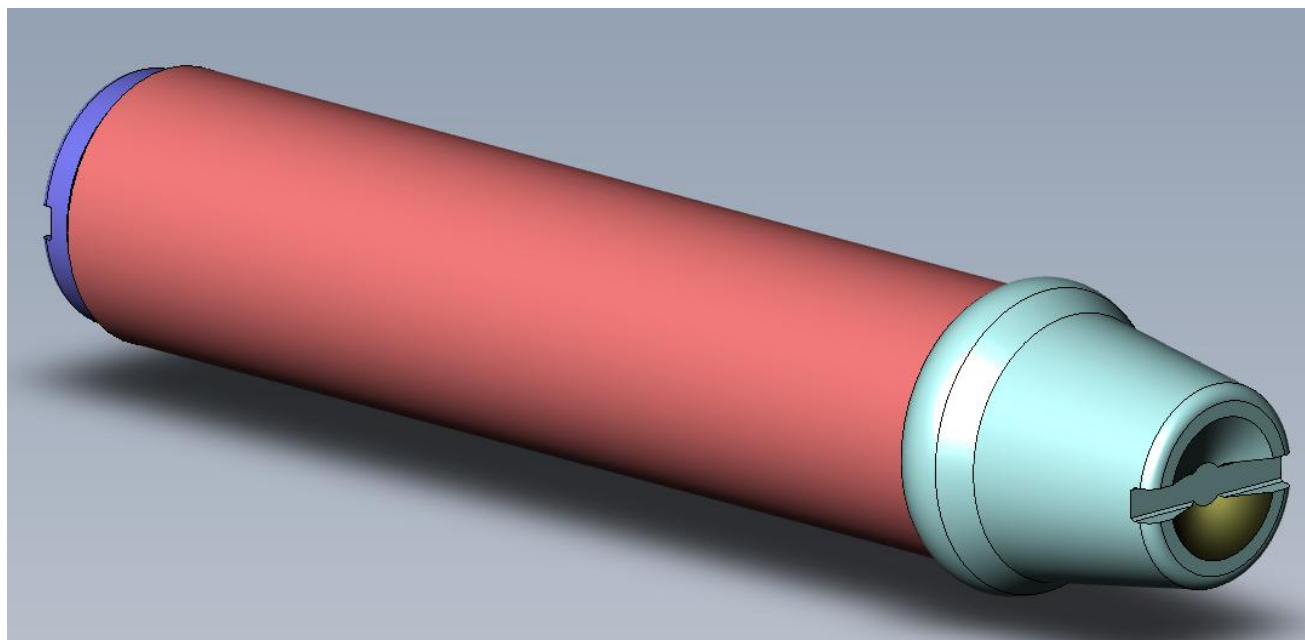

MODELO: 10086614

