



Um novo padrão de desempenho que supera suas expectativas

Duplicador digital

RISO

SF 9350

A3/150 ppm/600 × 600 dpi/Painel de toque LCD colorido/
Conectividade versátil

Apresentando a série SF, a nova marca global que atende a todos os tipos de necessidades do usuário

Empregada em mais de 180 países e regiões, a RISO tem conseguido satisfazer todas as necessidades dos utilizadores, ouvindo constantemente o feedback dos nossos clientes, a fim de melhorar continuamente os nossos produtos. A série SF é um marco importante e uma obra-prima da nossa inovação incessante. Com a velocidade mais rápida da sua classe, além de operabilidade e qualidade de impressão superiores, a série SF leva você a uma dimensão superior de impressão.





Alta produtividade

150

ppm Impressão em alta velocidade



Operação Simples

Novo projeto do painel de controle



Alta definição

600x600

dpi Alta resolução



RISO ***SF 9350***

“Como o volume de impressão é normalmente muito grande, o tempo e os custos são grandes preocupações.”

A RISO oferece excelente produtividade através de alta velocidade e baixo custo.

Impressão em alta velocidade de 150 ppm

Atingindo 1000 páginas impressas em aprox. 7 minutos, esta é a velocidade de impressão mais rápida do mundo nesta faixa. Essa taxa surpreendentemente rápida atenderá com eficiência às suas pesadas necessidades de papelada.



Modo Quick Master Making **NOVO**

Uma nova função, o modo de prioridade de velocidade, reduz o tempo de produção do master, mantendo ao mesmo tempo uma elevada qualidade de imagem.

Alimentação de papel pesado

As bandejas de papel têm capacidade para 1000 folhas tanto para alimentação quanto para recebimento, o que garante impressão ininterrupta por um longo período.



* Ao usar papel com a seguinte gramatura: 64 g/m² a 80 g/m²

Custos de impressão extremamente econômicos

A série SF faz impressões a partir de um master. Como resultado, quanto mais páginas forem geradas a partir de cada master, menor será o custo por impressão, tornando-o altamente econômico para médio a alto impressão em volume.



Quantidade de impressões e custo por impressão

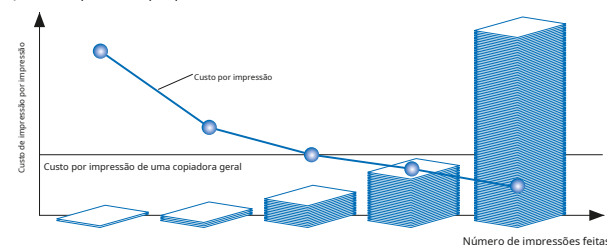

Economia de papel

A impressão de layout de página combina várias cópias da mesma página ou cópias de várias páginas em uma única página impressa para economizar papel. Condense convenientemente documentos volumosos de várias páginas em um formato fácil de ler. Estas funções estão disponíveis ao usar o driver da impressora.

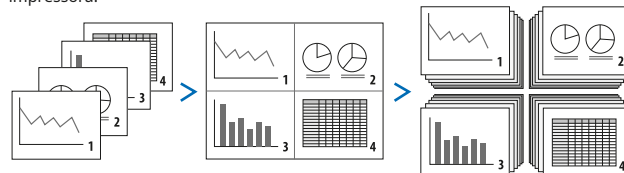

Capacidade versátil de manuseio de papel

A série SF desempenha múltiplas funções, aceitando uma ampla variedade de tipos de papel, como papel reciclado, papel grosso, cartões e envelopes.

Bandeja de recepção facilmente ajustável

Melhorou

A bandeja de recepção pode ser ajustada facilmente com um clique para cada tamanho de papel padrão. O design aprimorado permite papéis impressos para serem acomodados de maneira ordenada para uma coleta tranquila.

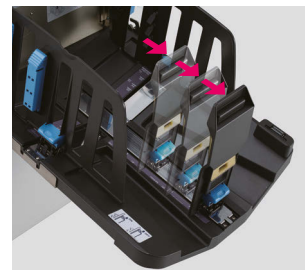

“As impressoras digitais não são difíceis de operar?”

Não precisa se preocupar. A operação é fácil para todos.

Painel de controle redesenhado

Melhorou

O novo painel de controle fácil de usar proporciona uma operação intuitiva.

Tela colorida sensível ao toque de 7 polegadas

NOVO

As funções de impressão, cópia, digitalização e gerenciamento de dados estão todas ao seu alcance, organizadas de forma lógica para operação intuitiva em uma grande tela LCD colorida sensível ao toque de 7 polegadas.

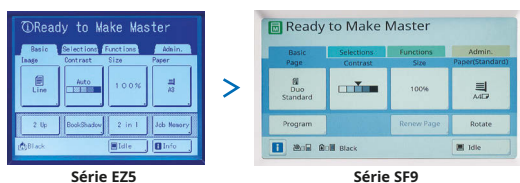

Série EZ5

Série SF9

Várias abordagens de impressão

A série SF oferece diversas formas de impressão, dependendo de suas necessidades específicas.

- Equipamento padrão de PC-I/F
- Impressão direta de uma unidade flash USB
- Cartão SD geral compatível para armazenamento



Consola RISO

NOVO

O sistema de gerenciamento total melhora a conveniência ao integrar aplicativos em um só lugar. Informações sobre produtos, consumíveis e sistema podem ser facilmente verificadas no seu PC.

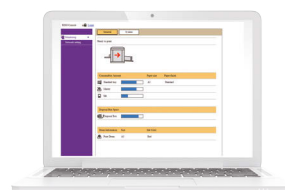

Impressão de programa versátil

Por exemplo, você pode imprimir questionários para três turmas diferentes, A, B e C, que contenham números diferentes de alunos. Basta configurar o programa, colocar os três testes originais no Alimentador Automático de Documentos e pressionar “imprimir” – você receberá automaticamente os números necessários de cada teste individual.

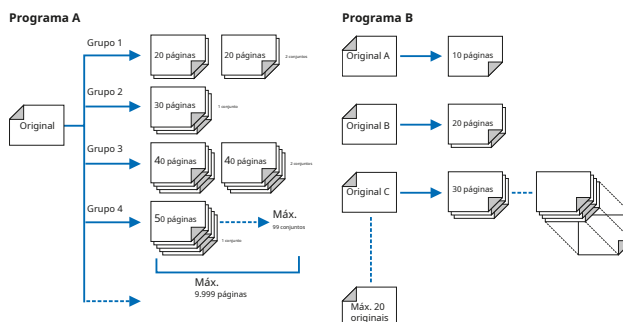

“Não queremos comprometer a beleza do acabamento.”

Imagens e texto podem ser impressos com excelente qualidade.

Impressão de alta qualidade de imagem 600

× 600 dpi **Melhorou**

Resolução aprimorada para digitalização e impressão. Isso proporciona resultados nítidos e claros com a mais alta qualidade de imagem.

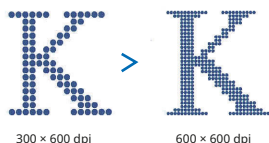

Recursos aprimorados para saída mais clara

Alta qualidade de digitalização **NOVO**

O scanner recém-projetado atinge uma gradação tonal suave mesmo com imagens fotográficas.

- Destaques estourados reduzidos através da descrição de pontos equalizados

Função de processamento de imagem aprimorada **Melhorou**

Diminui a deterioração da imagem através de um processamento de imagem melhorado, proporcionando resultados mais nítidos.

- Minimiza sombras bloqueadas por meio de correção gama aprimorada
- Contornos nítidos com aprimoramento de contorno alcançado

Explosão reduzida
destaques

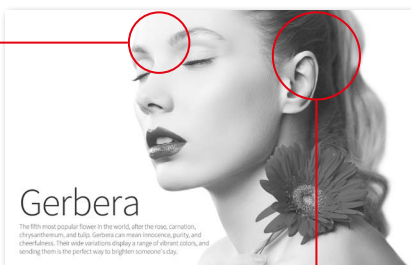

Minimiza bloqueios
sombras

Variações de cores de tinta

Estão disponíveis 21 cores padrão e 50 cores personalizadas. Uma ampla gama de cores de impressão pode atender às necessidades de uma variedade de trabalhos de impressão.



[Cores personalizadas]



Outras diversas funções para uma saída ideal

- Controle de base automático
- Função de suavização de tom
- Quatro modos de processamento de imagem: Linha, Foto, Duo e Lápis

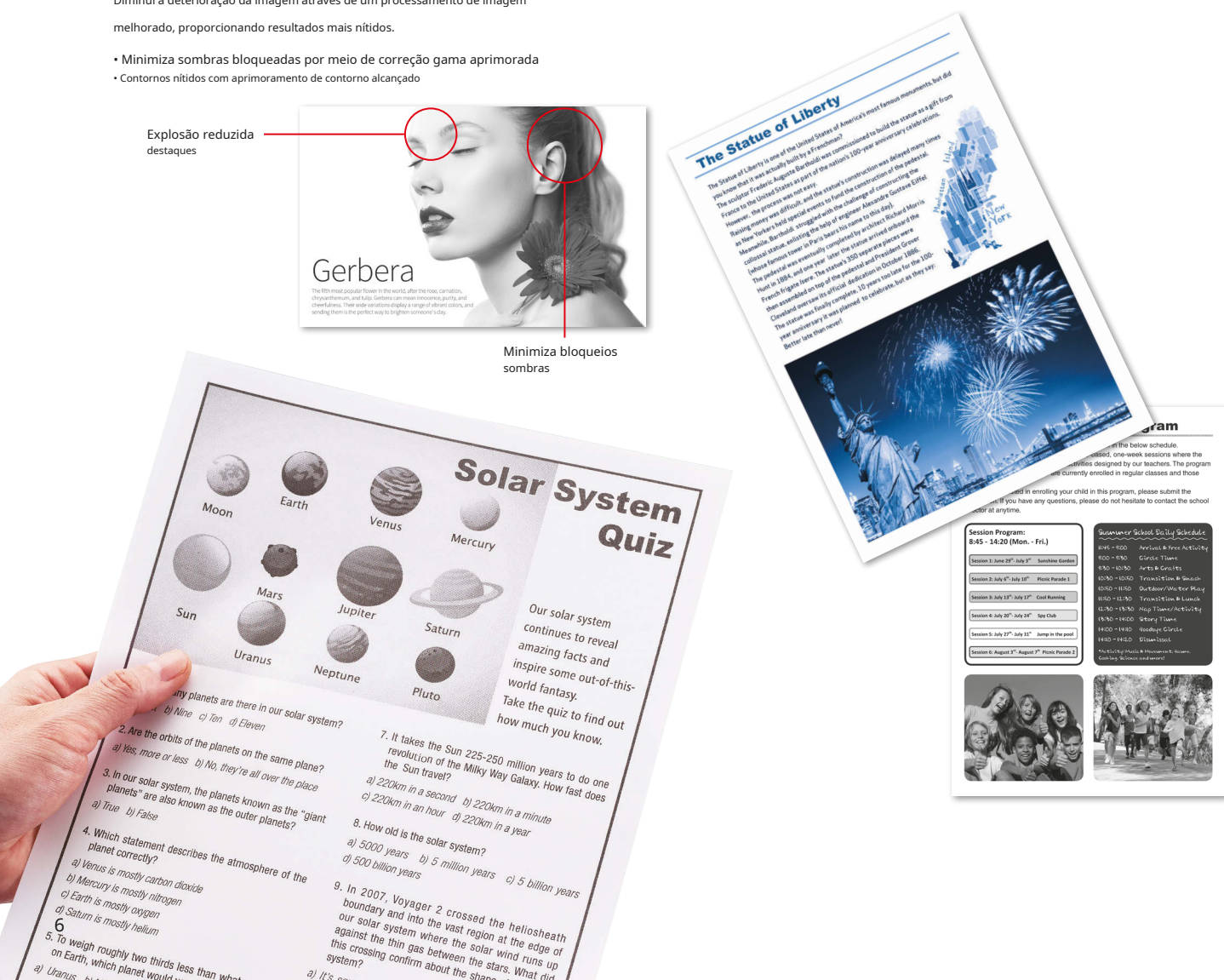

“Como podemos gerenciar as informações e os consumíveis.”

Apoiamos informações e gerenciamento de consumíveis.

Segurança do cartão IC

Segurança aprimorada por meio de um kit opcional de ativação de cartão IC. Somente um usuário autorizado pode realizar a impressão, o que evita a divulgação de informações de documentos secretos.



Relatório de uso

A série SF fornece o RISO Copy Count Viewer para contar as impressões dos utilizadores, útil para compreender despesas e restrição de uso. Os resultados agregados estão disponíveis via impressão, unidade flash USB ou e-mail.

Machine	User	Page Count	Color Page Count	Print Date
1000	John Doe	100	50	2010-10-10
1000	Jane Smith	200	100	2010-10-11
1000	Bob Johnson	150	75	2010-10-12
1000	Alice Brown	300	150	2010-10-13
1000	Charlie White	250	125	2010-10-14
1000	Diana Green	180	90	2010-10-15
1000	Frank Black	120	60	2010-10-16
1000	Grace Lee	90	45	2010-10-17
1000	Henry King	110	55	2010-10-18
1000	Ivy Clark	130	65	2010-10-19
1000	Jack Hall	160	80	2010-10-20
1000	Karen Young	140	70	2010-10-21
1000	Leo Scott	170	85	2010-10-22
1000	Mia Adams	190	95	2010-10-23
1000	Noah Baker	210	105	2010-10-24
1000	Olivia Carter	230	115	2010-10-25
1000	Peter Davis	260	130	2010-10-26
1000	Quinn Evans	280	140	2010-10-27
1000	Rachel Foster	310	155	2010-10-28
1000	Samuel Green	330	165	2010-10-29
1000	Tina Hill	350	175	2010-10-30
1000	Uma King	370	185	2010-10-31
1000	Victor Lee	390	195	2010-11-01
1000	Wendy Scott	410	205	2010-11-02
1000	Xavier White	430	215	2010-11-03
1000	Yara Black	450	225	2010-11-04
1000	Zoe Clark	470	235	2010-11-05
1000	Adam Hall	490	245	2010-11-06
1000	Eve Young	510	255	2010-11-07
1000	Frank Adams	530	265	2010-11-08
1000	Grace Baker	550	275	2010-11-09
1000	Henry Carter	570	285	2010-11-10
1000	Ivy Davis	590	295	2010-11-11
1000	Jack Evans	610	305	2010-11-12
1000	Karen Foster	630	315	2010-11-13
1000	Leo Green	650	325	2010-11-14
1000	Mia Hall	670	335	2010-11-15
1000	Noah Young	690	345	2010-11-16
1000	Olivia Adams	710	355	2010-11-17
1000	Peter Baker	730	365	2010-11-18
1000	Quinn Carter	750	375	2010-11-19
1000	Rachel Davis	770	385	2010-11-20
1000	Samuel Evans	790	395	2010-11-21
1000	Tina Foster	810	405	2010-11-22
1000	Uma Green	830	415	2010-11-23
1000	Victor Hall	850	425	2010-11-24
1000	Wendy Young	870	435	2010-11-25
1000	Xavier Adams	890	445	2010-11-26
1000	Yara Baker	910	455	2010-11-27
1000	Zoe Carter	930	465	2010-11-28
1000	Adam Davis	950	475	2010-11-29
1000	Eve Evans	970	485	2010-11-30
1000	Frank Foster	990	495	2010-12-01
1000	Grace Green	1010	505	2010-12-02
1000	Henry Hall	1030	515	2010-12-03
1000	Ivy Young	1050	525	2010-12-04
1000	Jack Adams	1070	535	2010-12-05
1000	Karen Baker	1090	545	2010-12-06
1000	Leo Carter	1110	555	2010-12-07
1000	Mia Davis	1130	565	2010-12-08
1000	Noah Evans	1150	575	2010-12-09
1000	Olivia Foster	1170	585	2010-12-10
1000	Peter Green	1190	595	2010-12-11
1000	Quinn Hall	1210	605	2010-12-12
1000	Rachel Young	1230	615	2010-12-13
1000	Samuel Adams	1250	625	2010-12-14
1000	Tina Baker	1270	635	2010-12-15
1000	Uma Carter	1290	645	2010-12-16
1000	Victor Davis	1310	655	2010-12-17
1000	Wendy Evans	1330	665	2010-12-18
1000	Xavier Foster	1350	675	2010-12-19
1000	Yara Green	1370	685	2010-12-20
1000	Zoe Hall	1390	695	2010-12-21
1000	Adam Young	1410	705	2010-12-22
1000	Eve Adams	1430	715	2010-12-23
1000	Frank Baker	1450	725	2010-12-24
1000	Grace Carter	1470	735	2010-12-25
1000	Henry Davis	1490	745	2010-12-26
1000	Ivy Evans	1510	755	2010-12-27
1000	Jack Foster	1530	765	2010-12-28
1000	Karen Green	1550	775	2010-12-29
1000	Leo Hall	1570	785	2010-12-30
1000	Mia Young	1590	795	2010-12-31
1000	Noah Adams	1610	805	2011-01-01
1000	Olivia Baker	1630	815	2011-01-02
1000	Peter Carter	1650	825	2011-01-03
1000	Quinn Davis	1670	835	2011-01-04
1000	Rachel Evans	1690	845	2011-01-05
1000	Samuel Foster	1710	855	2011-01-06
1000	Tina Green	1730	865	2011-01-07
1000	Uma Hall	1750	875	2011-01-08
1000	Victor Young	1770	885	2011-01-09
1000	Wendy Adams	1790	895	2011-01-10
1000	Xavier Baker	1810	905	2011-01-11
1000	Yara Carter	1830	915	2011-01-12
1000	Zoe Davis	1850	925	2011-01-13
1000	Adam Evans	1870	935	2011-01-14
1000	Eve Foster	1890	945	2011-01-15
1000	Frank Green	1910	955	2011-01-16
1000	Grace Hall	1930	965	2011-01-17
1000	Henry Young	1950	975	2011-01-18
1000	Ivy Adams	1970	985	2011-01-19
1000	Jack Baker	1990	995	2011-01-20
1000	Karen Carter	2010	1005	2011-01-21
1000	Leo Davis	2030	1015	2011-01-22
1000	Mia Evans	2050	1025	2011-01-23
1000	Noah Foster	2070	1035	2011-01-24
1000	Olivia Green	2090	1045	2011-01-25
1000	Peter Hall	2110	1055	2011-01-26
1000	Quinn Young	2130	1065	2011-01-27
1000	Rachel Adams	2150	1075	2011-01-28
1000	Samuel Baker	2170	1085	2011-01-29
1000	Tina Carter	2190	1095	2011-01-30
1000	Uma Davis	2210	1105	2011-01-31
1000	Victor Evans	2230	1115	2011-02-01
1000	Wendy Foster	2250	1125	2011-02-02
1000	Xavier Green	2270	1135	2011-02-03
1000	Yara Hall	2290	1145	2011-02-04
1000	Zoe Young	2310	1155	2011-02-05
1000	Adam Adams	2330	1165	2011-02-06
1000	Eve Baker	2350	1175	2011-02-07
1000	Frank Carter	2370	1185	2011-02-08
1000	Grace Davis	2390	1195	2011-02-09
1000	Henry Evans	2410	1205	2011-02-10
1000	Ivy Foster	2430	1215	2011-02-11
1000	Jack Green	2450	1225	2011-02-12
1000	Karen Hall	2470	1235	2011-02-13
1000	Leo Young	2490	1245	2011-02-14
1000	Mia Adams	2510	1255	2011-02-15
1000	Noah Baker	2530	1265	2011-02-16
1000	Olivia Carter	2550	1275	2011-02-17
1000	Peter Davis	2570	1285	2011-02-18
1000	Quinn Evans	2590	1295	2011-02-19
1000	Rachel Foster	2610	1305	2011-02-20
1000	Samuel Green	2630	1315	2011-02-21
1000	Tina Hall	2650	1325	2011-02-22
1000	Uma Young	2670	1335	2011-02-23
1000	Victor Adams	2690	1345	2011-02-24
1000	Wendy Baker	2710	1355	2011-02-25
1000	Xavier Carter	2730	1365	2011-02-26
1000	Yara Davis	2750	1375	2011-02-27
1000	Zoe Evans	2770	1385	2011-02-28
1000	Adam Foster	2790	1395	2011-02-29
1000	Eve Green	2810	1405	2011-03-01
1000	Frank Hall	2830	1415	2011-03-02
1000	Grace Young	2850	1425	2011-03-03
1000	Henry Adams	2870	1435	2011-03-04
1000	Ivy Baker	2890	1445	2011-03-05
1000	Jack Carter	2910	1455	2011-03-06
1000	Karen Davis	2930	1465	2011-03-07
1000	Leo Evans	2950	1475	2011-03-08
1000	Mia Foster	2970	1485	2011-03-09
1000	Noah Green	2990	1495	2011-03-10
1000	Olivia Hall	3010	1505	2011-03-11
1000	Peter Young	3030	1515	2011-03-12
1000	Quinn Adams	3050	1525	2011-03-13
1000	Rachel Baker	3070	1535	2011-03-14
1000	Samuel Carter	3090	1545	2011-03-15
1000	Tina Davis	3110	1555	2011-03-16
1000	Uma Evans	3130	1565	2011-03-17
1000	Victor Foster	3150	1575	2011-03-18
1000	Wendy Green	3170	1585	2011-03-19
1000	Xavier Hall	3190	1595	2011-03-20
1000	Yara Young	3210	1605	2011-03-21
1000	Zoe Adams	3230	1615	2011-03-22
1000	Adam Baker	3250	1625	2011-03-23
1000	Eve Carter	3270	1635	2011-03-24
1000	Frank Davis	3290	1645	2011-03-25
1000	Grace Evans	3310	1655	2011-03-26
1000	Henry Foster	3330	1665	2011-03-27
1000	Ivy Green	3350	1675	2011-03-28
1000	Jack Hall	3370	1685	2011-03-29
1000	Karen Young	3390	1695	2011-03-30
1000	Leo Adams	3410	1705	2011-03-31
1000	Mia Baker	3430	1715	2011-04-01
1000	Noah Carter	3450	1725	2011-04-02
1000	Olivia Davis	3470	1735	2011-04-03
1000	Peter Evans	3490	1745	2011-04-04
1000	Quinn Foster	3510	1755	2011-04-05
1000	Rachel Green	3530	1765	2011-04-06
1000	Samuel Hall	3550	1775	2011-04-07
1000	Tina Young	3570	1785	2011-04-08
1000	Uma Adams	3590	1795	2011-04-09
1000	Victor Baker	3610	1805	2011-04-10
1000	Wendy Carter	3630	1815	2011-04-11
1000	Xavier Davis	3650	1825	2011-04-12
1000	Yara Evans	3670	1835	2011-04-13
1000	Zoe Foster	3690	1845	2011-04-14
1000	Adam Green	3710	1855	2011-04-15
1000	Eve Hall	3730	1865	2011-04-16
1000	Frank Young	3750	1875	2011-04-17
1000	Grace Adams	3770	1885	2011-04-18
1000	Henry Baker	3790	1895	2011-04-19
1000	Ivy Carter	3810	1905	2011-04-20
1000	Jack Davis	3830	1915	2011-04-21
1000	Karen Evans	3850	1925	2011-04-22
1000	Leo Foster	3870	1935	2011-04-23
1000	Mia Green	3890	1945	2011-04-24
1000	Noah Hall	3910	1955	2011-04-25
1000	Olivia Young	3930	1965	2011-04-26
1000	Peter Adams	3950	1975	2011-04-27
1000	Quinn Baker	3970	1985	2011-04-28
1000	Rachel Carter	3990	1995	2011-04-29
1000	Samuel Davis	4010	2005	2011-04-30
1000	Tina Evans	4030	2015	2011-05-01
1000	Uma Foster	4050	2025	2011-05-02
1000	Victor Green	4070	2035	2011-05-03
1000	Wendy Hall	4090	2045	2011-05-04
1000	Xavier Young	4110	2055	2011-05-05
1000	Yara Adams	4130	2065	2011-05-06
1000	Zoe Baker	4150	2075	2011-05-07
1000	Adam Carter	4170	2085	2011-05-08
1000	Eve Davis	4190	2095	2011-05-09
1000	Frank Evans	4210	2105	2011-05-10
1000	Grace Foster	4230	2115	2011-05-11
1000	Henry Green	4250	2125	2011-05-12
1000	Ivy Hall	4270	2135	2011-05-13
1000	Jack Young	4290	2145	2011-05-14
1000	Karen Adams	4310	2155	2011-05-15
1000	Leo Baker	4330	2165	2011-05-16
1000	Mia Carter	4350	2175	2011-05-17
1000	Noah Davis	4370	2185	2011-05-18
1000	Olivia Evans	4390	2195	2011-05-19
1000	Peter Foster	4410	2205	2011-05-20
1000	Quinn Green	4430	2215	2011-05-21
1000	Rachel Hall	4450	2225	2011-05-22
1000	Samuel Young	4470	2235	

acessórios opcionais



Tambor RISO SF



Documento Automático RISO



Separador de Trabalho IV;



O Suporte D Tipo III
xe e com portas para
armazenamento conveniente
com uma aparência elegante.



4; N

- Kit de ativação do leitor de cartão IC RG
- Bandeja de empilhamento ampla
Permite utilização de papel de até 555 mm na borda longa.
- Driver de impressora RISO para Macintosh



O Suporte D Tipo III
xe e com portas para
armazenamento conveniente
com uma aparência elegante.



Suporte RISO N Tipo III
O robusto suporte frontal aberto
também oferece armazenamento
conveniente de consumíveis.

Especificações

Métodos de confecção/impressão de mestre		Criação de master digital de alta velocidade/Impressão totalmente automática
Tipo original		Livro ou folha
Fabricação de mestre Tempo*1	Mestre Rápido Modo de fazer	- Aproximadamente: 14 segundos (A4, alimentação pela borda longa) - Aproximadamente: 18 segundos (A4, alimentação pela borda curta)
	Mestre normal modo de fazer	- Aproximadamente: 16 segundos (A4, alimentação pela borda longa) - Aproximadamente: 20 segundos (A4, alimentação pela borda curta)
Resolução	Digitalizando	600 dpi × 600 dpi
	Impressão	600 dpi × 600 dpi, modo Quick Master Making: 600 dpi × 400 dpi
Área máxima de digitalização		297 mm × 432 mm
Imprimir gramatura do papel		46 g/m ² a 210 g/m ²
Imprimir tamanho do papel*2		100 mm × 148 mm a 310 mm × 432 mm
Área máxima de impressão		291 mm × 413 mm
Capacidade de empilhamento da bandeja de alimentação de papel		1000 folhas*3, altura de empilhamento de 110 mm ou inferior
Capacidade de empilhamento da bandeja de recepção de papel		1000 folhas*3, altura de empilhamento de 110 mm ou inferior
Velocidade de impressão		6 níveis: 60, 80, 100, 120, 130 e 150 ppm*4
Ajuste da posição de impressão		Horizontal: ±15 mm, Vertical: ±10 mm
Modo de processamento de imagem		Linha, Foto (Padrão/Retrato), Duo (Padrão/Linha/Foto), Lápis (Mais Escuro/Mais Claro)
Taxa de reprodução de impressão		Zoom (50% a 200%), Grátis, taxa de redução de 100%, Margem+ (90% a 99%), 4 níveis de ampliação (163%, 141%, 122%, 116%), 4 níveis de redução (87%, 82%, 71%, 61%)
Interface de usuário		Painel de toque colorido
Funções		Imagem, Contraste, Tamanho, Detecção de tamanho de papel, Processo de pontos, Ajuste de contraste, Curva de tons, Impressão multi-up, Sombra de livro, Ajuste de margem superior, Ajuste de margem de encadernação, Máx. Digitalização, Economia de Tinta, Criação Rápida de Master, Pré-visualização, ADF-Semi-Auto*, Armazenamento, Sobreposição, Ajuste de velocidade de impressão, Ajuste de densidade de impressão, Ajuste de posição de impressão, Intervalo, Renovar página, Renovação automática de página, Girar, Controle de papel especial, Programa, Separação de trabalhos*, Memória de trabalho, Reserva, Editor, Ação ociosa, Confidencial, Meu acesso direto, Exibição do medidor, Relatório do contador de ID, Cópia de prova, Impressão direta, Lista de trabalhos USB, Modo de digitalização, Admin., Suspensão automática, Desligamento automático, Alimentação- Programação OFF, modo ECO, Protect, RISO iQuality System
Fornecimento de tinta		Totalmente automático (1000 ml/cartucho)
Fornecimento/Eliminação Mestre		Totalmente automático (A3: aprox. 220 folhas por rolo)/Capacidade de descarte: aprox. 100 folhas
Fonte de energia		CA 100-240 V, 50-60 Hz <3,4-1,6 A>
Poder Consumo	Padrão	Máx.: 300 W, Pronto: 20 W ou menos, Suspensão: 5 W ou menos, Desligado: 0,5 W ou menos
	acessórios opcionais Conectado*5	Máx.: 315 W, Pronto: 30 W ou menos, Suspensão: 10 W ou menos, Desligado: 0,5 W ou menos
Dimensões (L×P×A)	Em uso	1415 mm × 670 mm*7× 1065 mm*8
	Em armazenamento	780 mm × 670 mm*7× 1065 mm*8
Espaço necessário (L×P×A)		1415 mm × 1240 mm × 1515 mm*8
Peso		102kg*9
Informação de Segurança		Compatível com IEC-60950-1, interior, grau de poluição 2*10, em altitudes de 2.000 m ou menos

* 1 Valor de medição quando definido para taxa de reprodução de 100%.

* 2 Quando a bandeja de empilhamento larga opcional estiver instalada, você poderá usar papel até um tamanho de 310 mm × 555 mm definido [Entrada de papel personalizada].

* 3 Ao usar a seguinte gramatura de papel: 64 g/m² a 80 g/m²

* 4 Se a temperatura interna do tambor de impressão for inferior a 15°C, [150 ppm] não será utilizável.

* 5 São necessários 5 acessórios opcionais.

* 6 Quando todos os seguintes acessórios opcionais estiverem instalados, Alimentador Automático de Documentos, Separador de Trabalhos, Contador de Chave/Cartão.

* 7 A profundidade não inclui os estabilizadores do suporte.

* 8 A altura inclui o suporte.

* 9 O peso não inclui a tinta, o rolo de master e o suporte.

* 10 O grau de poluição do ambiente de uso devido à sujeira e poeira no ar. O grau "2" corresponde a um ambiente interno geral. Notas:As especificações estão sujeitas a alterações sem aviso prévio.

RISO e **RISO** são marcas comerciais ou marcas registradas da RISO KAGAKU CORPORATION em o Estado unido é e outros países.

RISO iQualitySystem™ e **RISO iQualitySystem** são marcas registradas da RISO KAGAKU CORPORATION. Os nomes e/ou Outra empresa ou nome de RISO ou marcas comerciais são marcas registradas ou marcas comerciais, de cada companhia. Sim, respectivamente.

Direitos autorais ©2016 RISO KAGAKU CORPORATION. Todos os direitos reservados.

Para mais detalhes entre em contato: