

ALFÂNDEGA DA RECEITA FEDERAL DO BRASIL DO PORTO DE PARANAGUÁ

33ª Reunião da COLFAC de Paranaguá

19 de março de 2024

ALFÂNDEGA DA RECEITA FEDERAL DO BRASIL DO PORTO DE PARANAGUÁ

GERENCIAIS - DEZEMBRO DE 2023

EXPORTAÇÃO

Comparativo 2022 – 2023

DU-Es Registradas	jan a dez 2022	jan a dez 2023	Crescimento % 2022/2023
Total	145.267	177.706	22%
Verde	144.500	176.403	22%
Laranja	162	305	88%
Vermelho	605	998	65%

EXPORTAÇÃO

Quantidade de Declarações – 2023

DU-E -TOTAL

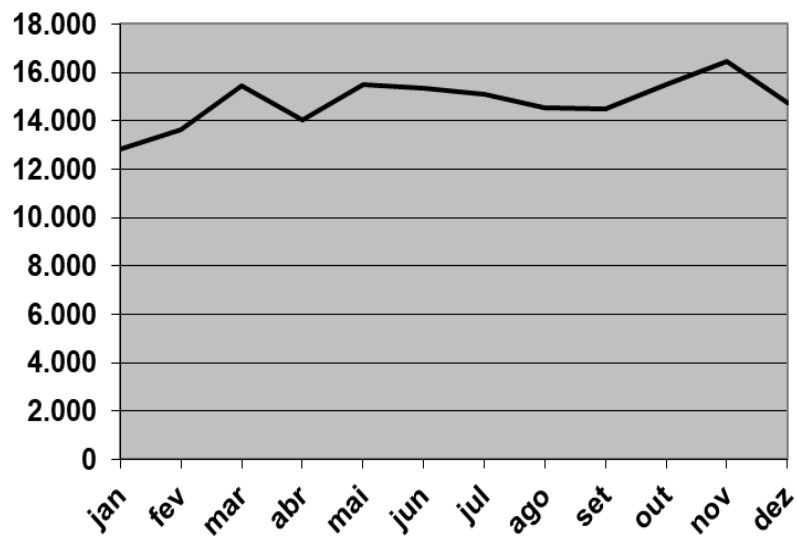

DU-E por canal

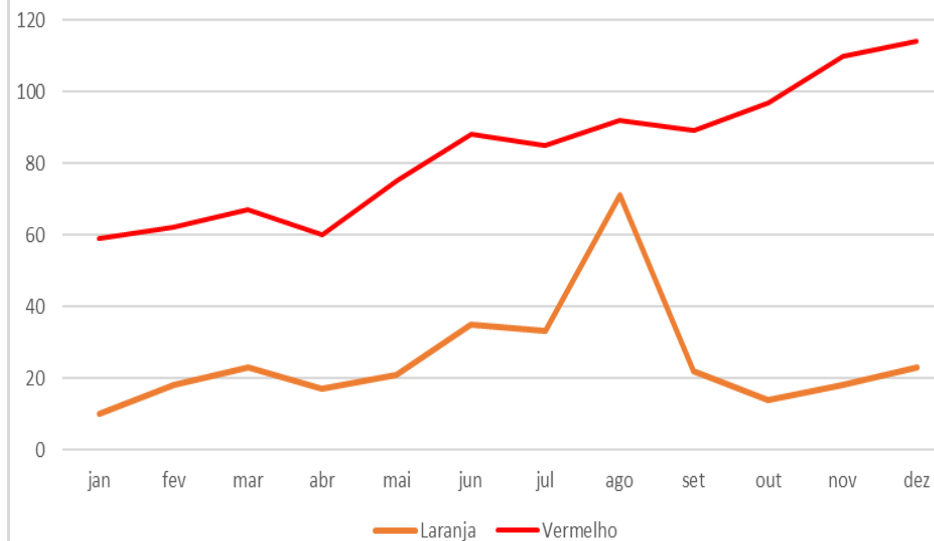

IMPORTAÇÃO

Comparativo 2022 - 2023

DIs Registradas	jan a dez 2022	jan a dez 2023	Crescimento % 2022/2023
Total	106.630	108.910	2%
Verde	104.586	107.523	3%
Amarelo	1.012	347	-66%
Vermelho	1.032	1.040	1%

IMPORTAÇÃO

Quantidade de Declarações de Importação - 2023

2023	TOTAL
DI NORMAIS	87.360
Sobre Águas OEA	14.698
DI ANTECIPADO	2.844
DI Entrepasto	4.008
TOTAL	108.910

GRAU DE FLUIDEZ NA IMPORTAÇÃO

GRAU DE FLUIDEZ GERAL (% de DI liberadas em até 1 dia)

2023	jan	fev	mar	abr	mai	jun	jul	ago	set	out	nov	dez	Ano
Total	97,9%	96,7%	97,1%	96,0%	95,1%	92,3%	98,4%	97,7%	90,0%	90,4%	87,2%	90,3%	94,1%

DECLARAÇÕES DE TRÂNSITO

Comparativo anual

DTs Desemb.	jan a dez 2022	jan a dez 2023	Crescimento % 2022/2023
Total	10.262	8.468	-17%
DTA	4.624	5.368	16%
MIC-DTA	5.286	2.496	-53%

Total = (DTA + DTC + MIC-DTA)

MERCADORIAS MAIS IMPORTADAS NA JURISDIÇÃO DA ALFÂNDEGA DO PORTO DE PARANAGUÁ

CLASSIFICADAS POR CAPÍTULO DA NCM

IMPORTAÇÃO - 2023 (em US\$ mi)

COD	CAPITULO NCM	jan a dez 2022	jan a dez 2023	CRESCIMENTO	PARTICIPAÇÃO
31	Aubos ou fertilizantes	7.555	4.162	-45%	22%
84	Máquinas, aparelhos e materiais mecânicos	1.947	2.282	17%	12%
27	Combust., óleos minerais, mat. betum., ceras	2.278	2.221	-3%	12%
87	Veículos, tratores e outros veíc. terrestres	1.643	2.112	29%	11%
29	Produtos químicos orgânicos	2.132	1.699	-20%	9%
38	Produtos diversos das indústrias químicas	2.078	1.148	-45%	6%
85	Máquinas, aparelhos e materiais elétricos	1.826	1.054	-42%	6%
39	Plásticos e suas obras	857	638	-26%	3%
40	Borracha e suas obras	393	386	-2%	2%
15	Gorduras, óleos, ceras, origem animal ou veg.	439	298	-32%	2%
	OUTROS	2.851	2.678	-6%	14%
	TOTAL	23.998	18.677	-22,2%	100%

BALANÇA COMERCIAL JURISDIÇÃO DA ALFÂNDEGA DO PORTO DE PARANAGUÁ

2023 - US\$ mi	Jan	Fev	Mar	Abr	Mai	Jun	Jul	Ago	Set	Out	Nov	Dez	ANO
TOTAL IMPORTAÇÃO	1.393	1.447	1.727	1.483	1.603	1.395	1.241	1.834	1.623	1.533	1.708	1.689	18.677
TOTAL EXPORTAÇÃO	1.767	1.835	2.329	2.371	2.958	2.529	2.513	2.547	2.668	2.224	2.550	1.979	28.270
CORRENTE COM. (IMP+EXP)	3.160	3.282	4.056	3.854	4.561	3.924	3.754	4.381	4.291	3.757	4.258	3.668	46.947

Balança Comercial - Paranaguá - 2023 (US\$ mi)

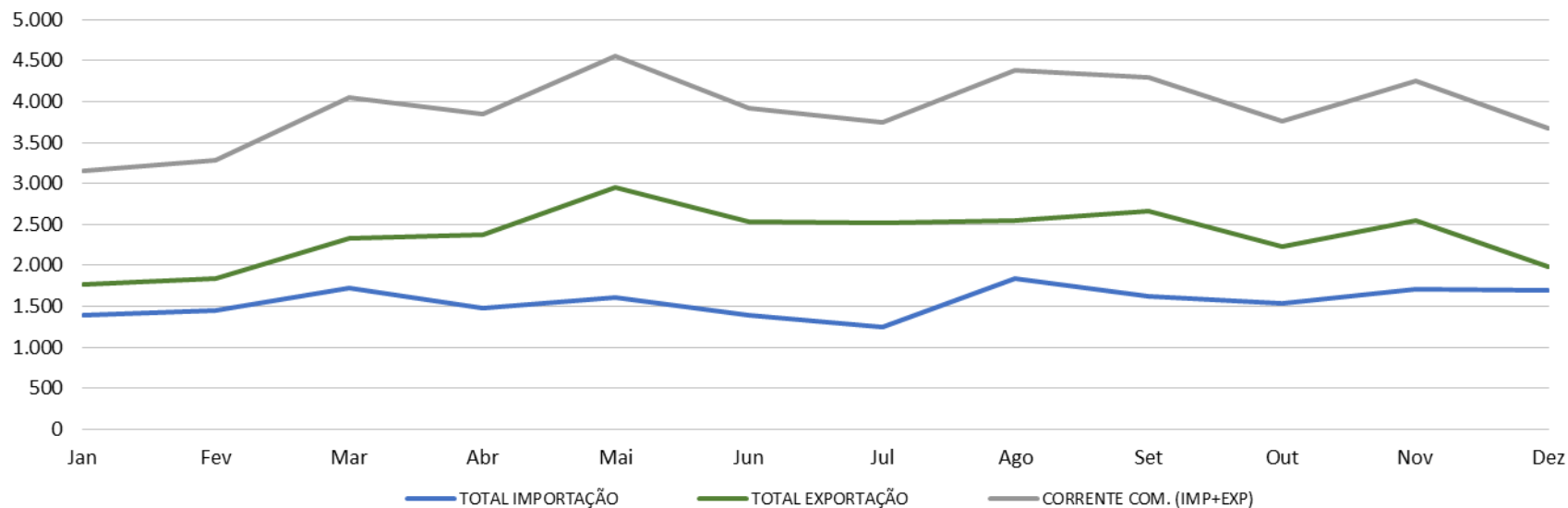

BALANÇA COMERCIAL

JURISDIÇÃO DA ALFÂNDEGA DO PORTO DE PARANAGUÁ

Ano - US\$ mi	2018	2019	2020	2021	2022	2023
TOTAL IMPORTAÇÃO	14.098	14.585	12.301	17.508	23.998	18.677
TOTAL EXPORTAÇÃO	19.868	16.565	17.656	15.554	25.005	28.270
CORRENTE COM. (IMP+EXP)	33.966	31.150	29.957	33.063	49.003	46.947

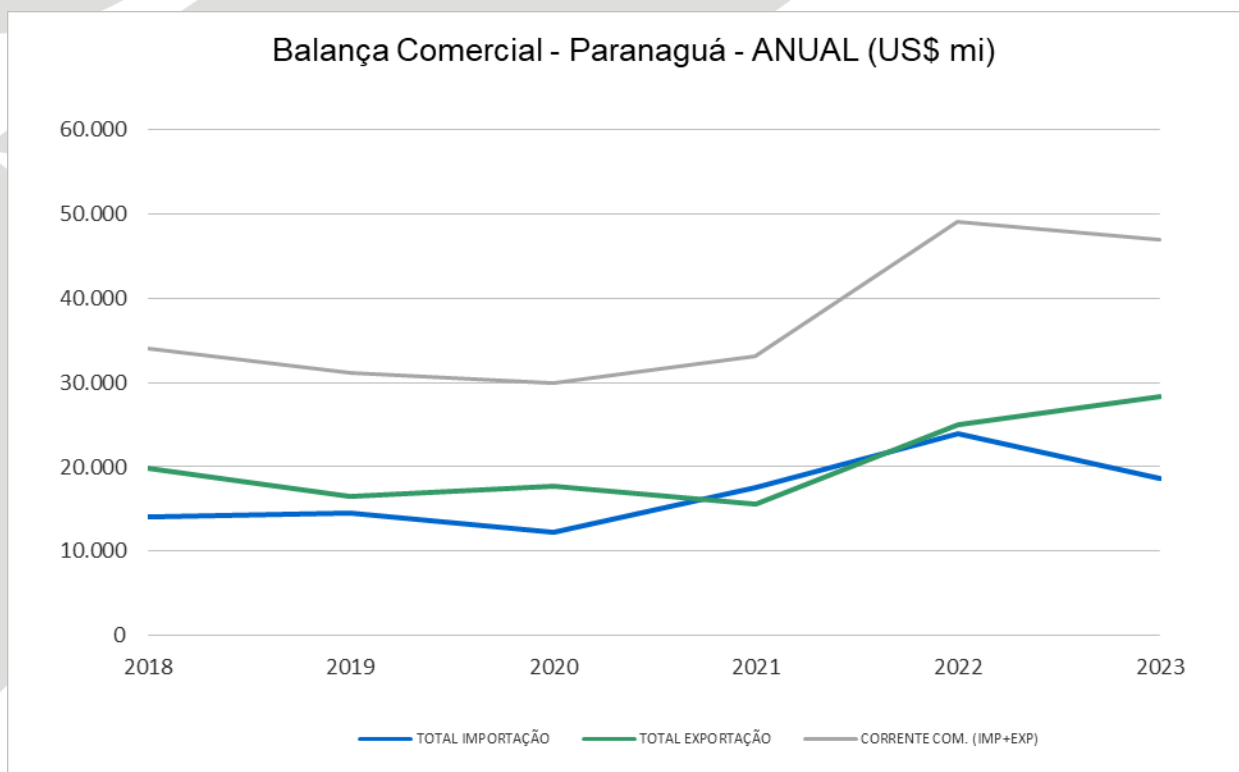

ALFÂNDEGA DA RECEITA FEDERAL DO BRASIL DO PORTO DE PARANAGUÁ

GERENCIAIS - FEVEREIRO DE 2024

EXPORTAÇÃO

Quantidade de Declarações – 2024

DU-Es Registradas	jan	fev
Total	15.911	14.687
Verde	15.776	14.570
Laranja	23	35
Vermelho	112	82
<i>% Verde</i>	<i>99%</i>	<i>99%</i>
<i>% Laranja</i>	<i>0,1%</i>	<i>0,2%</i>
<i>% Vermelho</i>	<i>0,7%</i>	<i>0,6%</i>

EXPORTAÇÃO

Comparativo 2023 – 2024

DU-Es Registradas	jan a fev 2023	jan a fev 2024	Crescimento % 2023/2024
Total	26.443	30.598	16%
Verde	26.294	30.346	15%
Laranja	28	58	107%
Vermelho	121	194	60%

IMPORTAÇÃO

Quantidade de Declarações de Importação - 2024

2024	jan	fev
DI NORMAIS	8.686	7.147
Sobre Águas OEA	1463	737
DI ANTECIPADO	250	136
DI Entrepasto	425	378
TOTAL	10.824	8.398

IMPORTAÇÃO

Comparativo 2023 - 2024

DIs Registradas	jan a fev 2023	jan a fev 2024	Crescimento % 2023/2024
Total	16.435	19.222	17%
Verde	16.233	18.990	17%
Amarelo	68	55	-19%
Vermelho	134	177	32%

IMPORTAÇÃO

Quantidade de DI normais e OEA Parametrizadas - 2024

DI's NORMAIS + OEA	jan	fev
Total	10.149	7.884
Verde	10.041	7.772
Amarelo	30	20
Vermelho	78	92

IMPORTAÇÃO

Parametrização (%) – DI normais e OEA – 2024

Dis NORMAIS + OEA	jan	fev
Verde	98,9%	98,6%
Amarelo	0,3%	0,3%
Vermelho	0,8%	1,2%

GRAU DE FLUIDEZ NA IMPORTAÇÃO

GRAU DE FLUIDEZ CANAL VERDE (% de DI liberadas em até 1 dia)

2024	jan	fev
Total	94,6%	96,9%

DECLARAÇÕES DE TRÂNSITO 2024

DTs Desemb. 2024	JAN	FEV
Total	828	562
DTA	493	331
MIC-DTA	292	206

Total = (DTA + DTC + MIC-DTA)

DECLARAÇÕES DE TRÂNSITO

Comparativo anual

DTs Desemb.	jan a fev 2023	jan a fev 2024	Crescimento % 2023/2024
Total	1.217	1.390	14%
DTA	833	824	-1%
MIC-DTA	277	498	80%

Total = (DTA + DTC + MIC-DTA)

MERCADORIAS MAIS IMPORTADAS NA JURISDIÇÃO DA ALFÂNDEGA DO PORTO DE PARANAGUÁ

CLASSIFICADAS POR CAPÍTULO DA NCM

IMPORTAÇÃO - 2024 (em US\$ mi)

COD	CAPITULO NCM	jan a fev 2023	jan a fev 2024	CRESCIMENTO	PARTICIPAÇÃO
31	Aubos ou fertilizantes	689	548	-20%	20%
84	Máquinas, aparelhos e materiais mecânicos	335	402	20%	14%
29	Produtos químicos orgânicos	265	280	6%	10%
87	Veículos, tratores e outros veíc. terrestres	244	250	3%	9%
27	Combust., óleos minerais, mat. betum., ceras	328	240	-27%	9%
85	Máquinas, aparelhos e materiais elétricos	249	185	-26%	7%
38	Produtos diversos das indústrias químicas	60	148	149%	5%
39	Plásticos e suas obras	89	103	16%	4%
40	Borracha e suas obras	54	66	22%	2%
15	Gorduras, óleos, ceras, origem animal ou veg.	42	61	47%	2%
	OUTROS	487	494	1%	18%
	TOTAL	2.840	2.778	-2,2%	100%

BALANÇA COMERCIAL JURISDIÇÃO DA ALFÂNDEGA DO PORTO DE PARANAGUÁ

2023 - US\$ mi	Jan	Fev
TOTAL IMPORTAÇÃO	1.628	1.150
TOTAL EXPORTAÇÃO	2.519	1.905
CORRENTE COM. (IMP+EXP)	4.147	3.055

Balança Comercial - Paranaguá - 2024 (US\$ mi)

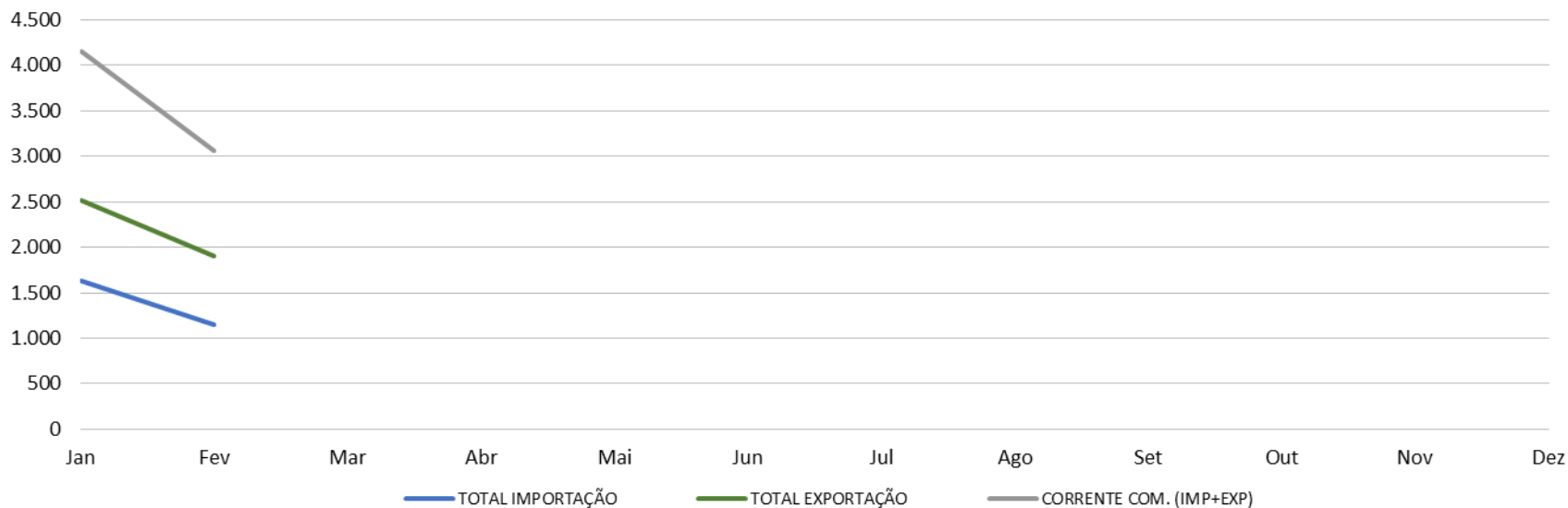



**ALFÂNDEGA DA RECEITA FEDERAL
DO BRASIL NO PORTO DE
PARANAGUÁ**

FIM

alfpga.pr@rfb.gov.br