

ALFÂNDEGA DA RECEITA FEDERAL DO BRASIL DO PORTO DE PARANAGUÁ

**28ª Reunião da COLFAC
de Paranaguá**

16 de novembro de 2022

ALFÂNDEGA DA RECEITA FEDERAL DO BRASIL DO PORTO DE PARANAGUÁ

GERENCIAIS - OUTUBRO DE 2022

EXPORTAÇÃO

Quantidade de Declarações – 2022

| Declarações Registradas | jan | fev | mar | abr | mai | jun | jul | ago | set | out |
|-------------------------|-------|--------|--------|--------|--------|--------|--------|--------|--------|--------|
| Total | 9.839 | 10.407 | 11.288 | 11.475 | 13.451 | 13.378 | 12.111 | 14.550 | 11.897 | 13.604 |
| Verde | 9.806 | 10.378 | 11.250 | 11.424 | 13.371 | 13.297 | 12.041 | 14.443 | 11.820 | 13.530 |
| Laranja | 12 | 11 | 9 | 13 | 12 | 19 | 15 | 16 | 16 | 15 |
| Vermelho | 21 | 18 | 29 | 38 | 68 | 62 | 55 | 91 | 61 | 59 |
| % Verde | 100% | 100% | 100% | 100% | 99% | 99% | 99% | 99% | 99% | 99% |
| % Laranja | 0,1% | 0,1% | 0,1% | 0,1% | 0,1% | 0,1% | 0,1% | 0,1% | 0,1% | 0,1% |
| % Vermelho | 0,2% | 0,2% | 0,3% | 0,3% | 0,5% | 0,5% | 0,5% | 0,6% | 0,5% | 0,4% |

EXPORTAÇÃO

Quantidade de Declarações – 2022

Declarações de Exportação -TOTAL

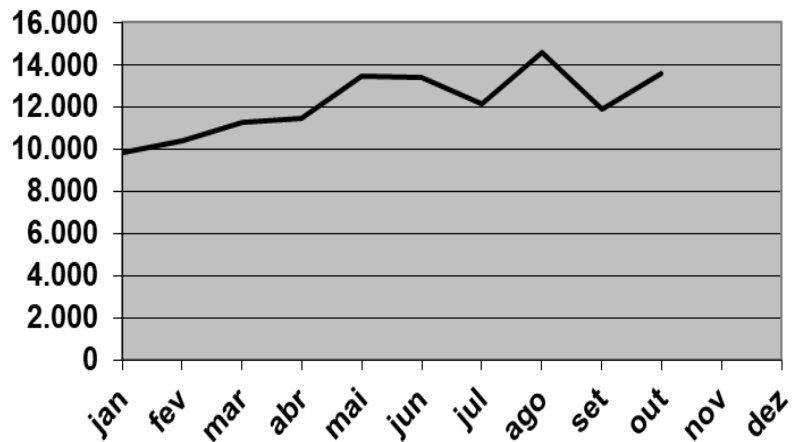

Declarações por canal

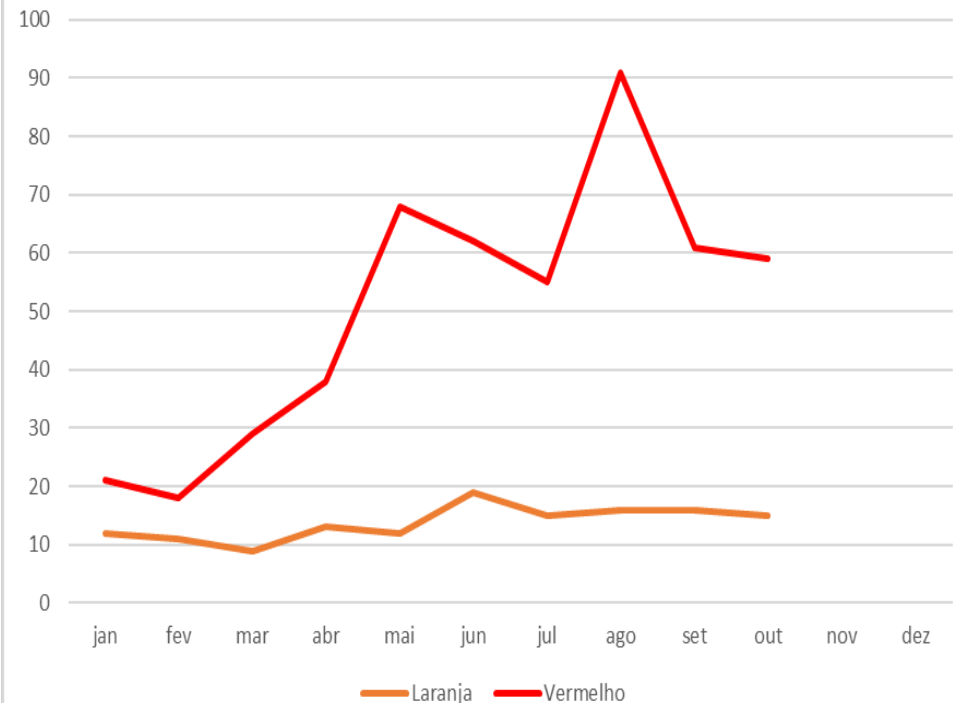

EXPORTAÇÃO

Comparativo 2021 – 2022

| DU-Es Registradas | jan a out 2021 | jan a out 2022 | Crescimento % 2021/2022 |
|-------------------|----------------|----------------|-------------------------|
| Total | 110.483 | 122.000 | 10% |
| Verde | 110.068 | 121.360 | 10% |
| Laranja | 143 | 138 | -3% |
| Vermelho | 272 | 502 | 85% |

IMPORTAÇÃO

Quantidade de Declarações de Importação - 2022

| 2022 | jan | fev | mar | abr | mai | jun | jul | ago | set | out |
|------------------------|--------------|--------------|--------------|--------------|--------------|--------------|--------------|--------------|---------------|---------------|
| DI NORMAIS | 7.466 | 6.393 | 7.093 | 5.761 | 6.809 | 5.767 | 6.812 | 7.984 | 7.933 | 8.515 |
| Sobre Águas OEA | 1042 | 1056 | 1192 | 1324 | 1577 | 1365 | 1743 | 1509 | 1654 | 1375 |
| DI ANTECIPADO | 232 | 206 | 195 | 178 | 251 | 225 | 258 | 128 | 187 | 173 |
| DI Entrepasto | 220 | 212 | 269 | 232 | 268 | 205 | 239 | 265 | 288 | 232 |
| TOTAL | 8.960 | 7.867 | 8.749 | 7.495 | 8.905 | 7.562 | 9.052 | 9.886 | 10.062 | 10.295 |

IMPORTAÇÃO

Comparativo 2021 - 2022

| DIs Registradas | jan a out 2021 | jan a out 2022 | Crescimento % 2021/2022 |
|-----------------|----------------|----------------|-------------------------|
| Total | 80.599 | 88.833 | 10% |
| Verde | 76.946 | 86.998 | 13% |
| Amarelo | 3.172 | 948 | -70% |
| Vermelho | 481 | 887 | 84% |

IMPORTAÇÃO

Quantidade de DI normais e OEA Parametrizadas - 2022

| DIs NORMAIS + OEA | jan | fev | mar | abr | mai | jun | jul | ago | set | out |
|--------------------------|------------|------------|------------|------------|------------|------------|------------|------------|------------|------------|
| Total | 8.508 | 7.449 | 8.285 | 7.085 | 8.386 | 7.132 | 8.555 | 9.493 | 9.587 | 9.890 |
| Verde | 8.445 | 7.358 | 8.186 | 6.991 | 8.264 | 7.025 | 8.432 | 9.376 | 9.474 | 9.764 |
| Amarelo | 29 | 26 | 23 | 29 | 23 | 13 | 24 | 37 | 29 | 26 |
| Vermelho | 34 | 65 | 76 | 65 | 99 | 94 | 99 | 80 | 84 | 100 |

IMPORTAÇÃO

Parametrização (%) – DI normais e OEA – 2022

| Dis NORMAIS + OEA | jan | fev | mar | abr | mai | jun | jul | ago | set | out |
|--------------------------|--------------|--------------|--------------|--------------|--------------|--------------|--------------|--------------|--------------|--------------|
| Verde | 99,3% | 98,8% | 98,8% | 98,7% | 98,5% | 98,5% | 98,6% | 98,8% | 98,8% | 98,7% |
| Amarelo | 0,3% | 0,3% | 0,3% | 0,4% | 0,3% | 0,2% | 0,3% | 0,4% | 0,3% | 0,3% |
| Vermelho | 0,4% | 0,9% | 0,9% | 0,9% | 1,2% | 1,3% | 1,2% | 0,8% | 0,9% | 1,0% |

GRAU DE FLUIDEZ NA IMPORTAÇÃO

GRAU DE FLUIDEZ GERAL (% de DI liberadas em até 1 dia)

| 2022 | jan | fev | mar | abr | mai | jun | jul | ago | set | out |
|--------------|-------|-------|-------|-------|-------|-------|-------|-------|-------|-------|
| Total | 94,3% | 93,9% | 94,9% | 88,3% | 91,5% | 93,3% | 92,5% | 93,6% | 90,7% | 90,8% |

* Meta 93%

DECLARAÇÕES DE TRÂNSITO 2022

| DTs Desemb. 2022 | JAN | FEV | MAR | ABR | MAI | JUN | JUL | AGO | SET | OUT |
|---------------------|-------|-------|-------|-----|-----|-----|-----|-----|-----|-----|
| Total | 1.240 | 1.280 | 1.273 | 595 | 697 | 691 | 812 | 908 | 702 | 662 |
| DTA | 445 | 405 | 412 | 399 | 331 | 337 | 363 | 410 | 358 | 390 |
| MIC-DTA | 741 | 849 | 840 | 178 | 333 | 332 | 413 | 460 | 317 | 244 |

Total = (DTA + DTC + MIC-DTA)

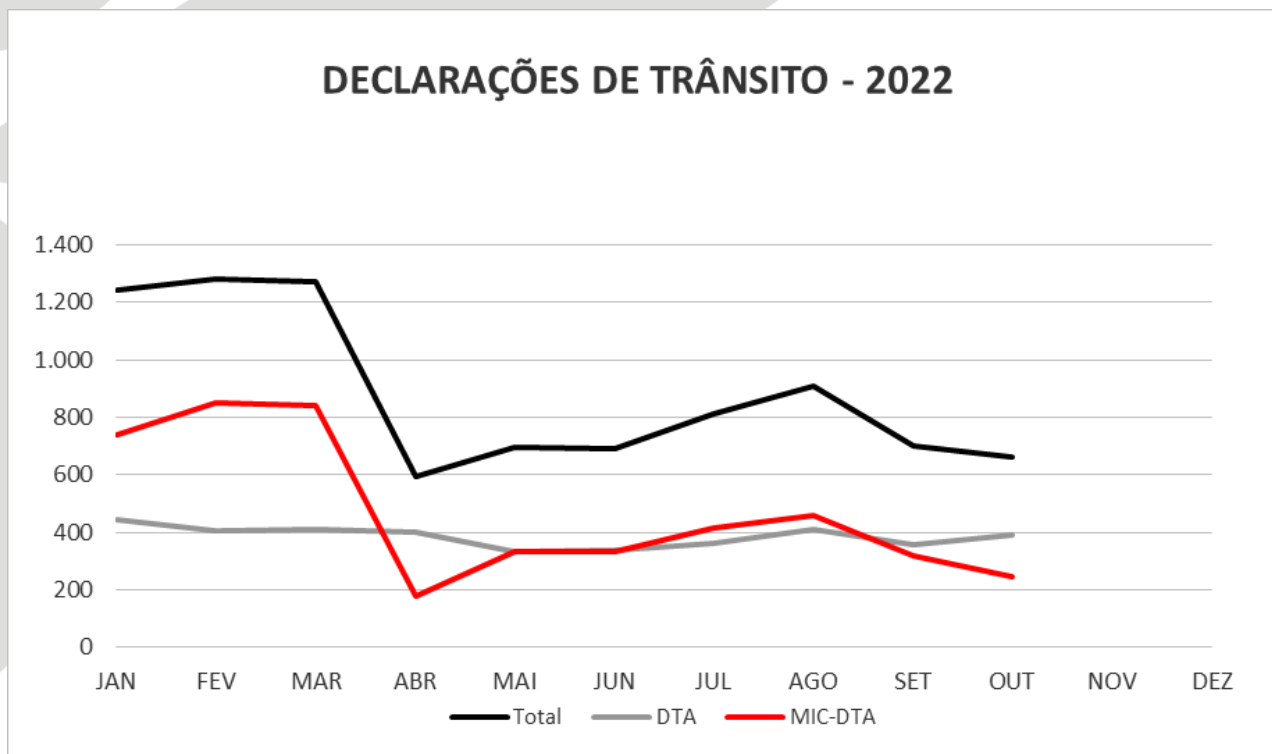

DECLARAÇÕES DE TRÂNSITO

Comparativo anual

| DTs Desemb. | jan a out 2021 | jan a out 2022 | Crescimento % 2021/2022 |
|-------------|-------------------|-------------------|----------------------------|
| Total | 7.097 | 8.860 | 25% |
| DTA | 3.532 | 3.850 | 9% |
| MIC-DTA | 3.080 | 4.707 | 53% |

Total = (DTA + DTC + MIC-DTA)

MERCADORIAS MAIS IMPORTADAS NA JURISDIÇÃO DA ALFÂNDEGA DO PORTO DE PARANAGUÁ CLASSIFICADAS POR CAPÍTULO DA NCM

IMPORTAÇÃO - 2021 (em US\$ mi)

| | COD | CAPITULO NCM | jan a out 2021 | PARTICIPAÇÃO | jan a out 2022 | PARTICIPAÇÃO | CRESCIMENTO |
|----|-----|---|-----------------------|--------------|-----------------------|--------------|--------------|
| 1 | 31 | Aubos ou fertilizantes | 3.457.283.562 | 24,6% | 6.930.917.972 | 33,3% | 100% |
| 2 | 27 | Combust., óleos minerais, mat. betum., ceras | 1.277.535.993 | 9,1% | 1.895.009.301 | 9,1% | 48% |
| 3 | 38 | Produtos diversos das indústrias químicas | 605.126.815 | 4,3% | 1.847.594.491 | 8,9% | 205% |
| 4 | 29 | Produtos químicos orgânicos | 1.481.937.260 | 10,5% | 1.840.310.332 | 8,9% | 24% |
| 5 | 84 | Máquinas, aparelhos e materiais mecânicos | 1.527.313.885 | 10,9% | 1.627.836.367 | 7,8% | 7% |
| 6 | 85 | Máquinas, aparelhos e materiais elétricos | 1.006.805.534 | 7,2% | 1.495.085.955 | 7,2% | 48% |
| 7 | 87 | Veículos, tratores e outros veíc. terrestres | 1.393.504.618 | 9,9% | 1.317.213.393 | 6,3% | -5% |
| 8 | 39 | Plásticos e suas obras | 459.282.868 | 3,3% | 765.572.348 | 3,7% | 67% |
| 9 | 15 | Gorduras, óleos, ceras, origem animal ou veg. | 344.967.953 | 2,5% | 379.250.258 | 1,8% | 10% |
| 10 | 40 | Borracha e suas obras | 317.304.827 | 2,3% | 322.116.562 | 1,5% | 1,5% |
| 11 | 73 | Obras de ferro fundido, ferro ou aço | 185.006.926 | 1,3% | 193.481.665 | 0,9% | 5% |
| 12 | 30 | Produtos farmacêuticos | 94.639.247 | 0,7% | 182.024.060 | 0,9% | 92% |
| 13 | 28 | Prod. quím. inorgân., radioativos, isótopos | 110.447.412 | 0,8% | 176.097.609 | 0,8% | 59% |
| 14 | 10 | Cereais | 152.365.241 | 1,1% | 148.778.118 | 0,7% | -2% |
| 15 | 11 | Prod. indúst. moagem, malte, amidos, inulina | 131.905.744 | 0,9% | 138.976.976 | 0,7% | 5% |
| 16 | 90 | Instrumentos ótica, fotogr., médico-cirurg. | 136.217.852 | 1,0% | 135.382.148 | 0,7% | -1% |
| 17 | 48 | Papel e cartão, obras de pasta de celulose | 144.273.124 | 1,0% | 132.882.790 | 0,6% | -8% |
| 18 | 35 | Matérias albuminóides, prod. de amidos, colas | 90.580.986 | 0,6% | 107.506.615 | 0,5% | 19% |
| 19 | 72 | Ferro fundido, ferro e aço | 87.519.633 | 0,6% | 103.825.543 | 0,5% | 18,6% |
| 20 | 83 | Obras diversas de metais comuns | 98.664.741 | 0,7% | 93.572.712 | 0,5% | -5% |
| | | OUTROS | 944.160.235 | 6,7% | 950.612.790 | 4,6% | 1% |
| | | TOTAL | 14.046.844.454 | 100% | 20.784.048.009 | 100% | 48,0% |

BALANÇA COMERCIAL JURISDIÇÃO DA ALFÂNDEGA DO PORTO DE PARANAGUÁ

| 2022 - US\$ mi | Jan | Fev | Mar | Abr | Mai | Jun | Jul | Ago | Set | Out |
|--------------------------------|--------------|--------------|--------------|--------------|--------------|--------------|--------------|--------------|--------------|--------------|
| TOTAL IMPORTAÇÃO | 1.514 | 1.671 | 1.844 | 2.298 | 2.538 | 2.227 | 2.514 | 2.235 | 2.057 | 1.886 |
| TOTAL EXPORTAÇÃO | 1.385 | 1.437 | 2.081 | 2.071 | 2.253 | 2.556 | 2.482 | 2.628 | 2.164 | 2.243 |
| CORRENTE COM. (IMP+EXP) | 2.899 | 3.108 | 3.925 | 4.369 | 4.791 | 4.783 | 4.996 | 4.863 | 4.221 | 4.129 |

Balança Comercial - Paranaguá - 2022 (US\$ mi)

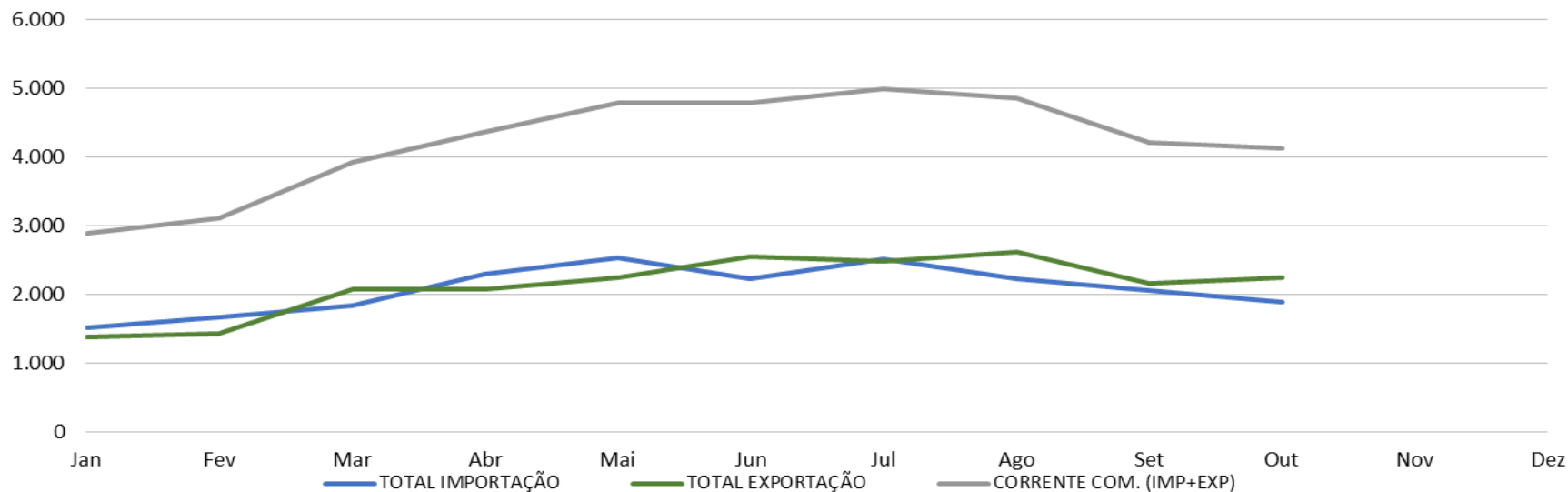



**ALFÂNDEGA DA RECEITA FEDERAL
DO BRASIL NO PORTO DE
PARANAGUÁ**

FIM

alfpga.pr@rfb.gov.br