



**MINISTÉRIO DA JUSTIÇA E SEGURANÇA PÚBLICA
CONSELHO NACIONAL DE POLÍTICA CRIMINAL E PENITENCIÁRIA**

RELATÓRIO DE INSPEÇÃO EM ESTABELECIMENTOS PENAIS DE GOIÁS¹²³

PERÍODO: 08 e 09 de maio de 2019

CONSELHO NACIONAL DE POLÍTICA CRIMINAL E PENITENCIÁRIA - CNPCP:

Conselheiro Titular ALDOVANDRO FRAGOSO MODESTO CHAVES

Conselheiro Suplente CARLOS EDUARDO SODRÉ

Analista JEFFERSON ALVES LOPES

¹ Com base no Modelo de Relatório Padrão aprovado no âmbito do **Acordo de Cooperação No 17/2011 - Melhoria do Sistema Penitenciário**, para uso do Ministério da Justiça, Conselho Nacional de Justiça, Conselho Nacional do Ministério Público, Conselho Nacional de Defensores Públicos Gerais e Secretaria de Direitos Humanos da Presidência da República.

² Considerando que a Vara de Execução Penal (VEP), o Ministério Público (MP) e o Conselho da Comunidade (CC) têm determinação legal de visita mensal aos estabelecimentos penais, foram classificados os capítulos conforme a necessidade de inspeção ponderando os aspectos cíclicos e perenes. O Conselho Penitenciário, Conselho Nacional de Política Criminal e Penitenciária, Defensoria Pública e Ouvidoria do Sistema Penitenciário que realizam inspeções anuais deverão preencher todos os itens.

³ Neste relatório foram retiradas os itens do formulário padrão que não se aplicam em cada estabelecimento penal, a fim de reduzir o número de páginas.

SUMÁRIO

<i>1. Introdução.....</i>	<i>3</i>
<i>2. Casa de Prisão Provisória - CPP</i>	<i>4</i>
<i>3. Indústria.....</i>	<i>5</i>
<i>4. Penitenciária Odenir Guimarães - POG.....</i>	<i>7</i>
<i>5. Penitenciária Feminina Consuelo Nasser.....</i>	<i>29</i>
<i>6. Patronato.....</i>	<i>49</i>
<i>7. Casa do Albergado.....</i>	<i>50</i>
<i>8. Reunião com autoridades locais</i>	<i>72</i>
<i>9. Providências e Recomendações.....</i>	<i>73</i>

1. Introdução

O presente relatório discorre sobre a visita de inspeção conjunta realizada em três estabelecimentos prisionais do Estado de Goiás, nos dias 8 e 9 de maio de 2019, nas cidades de Goiânia/GO e Aparecida de Goiânia/GO e apresenta recomendações a serem adotadas visando a garantia dos direitos humanos e o aprimoramento do sistema penal no Estado. Para tanto, a inspeção foi realizada pelo Conselheiro Aldovandro Fragoso Modesto Chaves e pelo Conselheiro Carlos Eduardo Sodré, bem como pelo servidor do Ministério da Justiça e Segurança Pública Jefferson Alves Lopes.

As visitas foram realizadas com o conhecimento prévio das autoridades públicas locais, obtendo o apoio logístico da Diretoria-Geral de Administração Penitenciária do Estado de Goiás (DGAP/GO). Para tanto, o Diretor-Geral de Administração Penitenciária do Estado de Goiás, Dr. Wellington de Urzêda Mota, também acompanhou *in loco* as atividades de inspeção realizadas pelos membros do CNPCP.

2. Casa de Prisão Provisória - CPP

A equipe de inspeção foi recepcionada pelo Diretor-Geral do DGAP/GO na Casa de Prisão Provisória – CPP, no dia 8 de março de 2019, encontrando-se presentes também Marcelo Silva Penna e Laura Pereira da Silveira, membros da Defensoria Pública do Estado de Goiás. No entanto, a visita à CPP tornou-se prejudicada, doravante a realização concomitante de operação de revista nas celas e pavilhões do estabelecimento.



3. Indústria

Em seguida, a equipe de inspeção dirigiu-se para a Indústria, situada no Complexo Prisional, no qual disponibiliza aos internos do sistema prisional trabalho junto a empresas privadas nacionais em ramos diversos, tais como: confecção, malharia e serralheria.

Na Indústria, as oficinas e trabalhos desenvolvem-se, no momento, abrigando 240 internos e 40 internas. No terreno, apresentam-se espaços em reforma, permitindo a expansão de outras atividades e indústrias, permitindo ampliar a oferta de trabalho para a população carcerária do Estado.





4. Penitenciária Odenir Guimarães - POG

Acordo de Cooperação No 17/2011 - Melhoria do Sistema Penitenciário	MINISTÉRIO DA JUSTIÇA CONSELHO NACIONAL DE JUSTIÇA CONSELHO NACIONAL DO MINISTÉRIO PÚBLICO CONSELHO NACIONAL DE DEFENSORES PÚBLICOS
RELATÓRIO DE INSPEÇÃO EM ESTABELECIMENTOS PENAIS ^{4 5}	

1 – Estrutura Organizacional		ANUAL
1.1 Esfera	<input checked="" type="checkbox"/> Estadual <input type="checkbox"/> Federal	
1.2 Secretaria da pasta	<input type="checkbox"/> Própria <input type="checkbox"/> Subsecretaria <input checked="" type="checkbox"/> Diretoria/Departamento <input type="checkbox"/> Superintendência <input type="checkbox"/> Instituto / Agência <input type="checkbox"/> Outro:	
1.3 Unidade do MP / Defensoria:		
1.4 Tribunal:		
1.5 Grau de Jurisdição:		
1.6 Comarca:		
1.7 Há Escola Penitenciária?	<input type="checkbox"/> Não <input checked="" type="checkbox"/> Sim	
1.8 Há Ouvidoria Estadual do Sistema Prisional?	<input type="checkbox"/> Não <input type="checkbox"/> Sim	
1.9 Há Corregedoria Estadual do Sistema Prisional?	<input type="checkbox"/> Não <input checked="" type="checkbox"/> Sim	
1.10 Há Plano de Carreira?	<input type="checkbox"/> Não <input checked="" type="checkbox"/> Sim <input type="checkbox"/> Todos servidores penitenciários <input type="checkbox"/> Agentes Penitenciários <input type="checkbox"/> Outro:	
1.11 Há Plano Estadual de Educação do Sistema Penitenciário?	<input type="checkbox"/> Não <input type="checkbox"/> Sim	
2 – Identificação do Estabelecimento		ANUAL
2.1 Estabelecimento:	Penitenciária Coronel Odenir Guimarães	
2.2 Apelido da unidade:	POG	
2.2.1 Endereço:	BR, 153, Km 1292, Via Primária, DAIAG	
2.2.2 Cidade/UF:	Aparecida De Goiânia – CEP 74.923-650	
2.3		

⁴ Considerando que a Vara de Execução Penal (VEP), o Ministério Público (MP) e o Conselho da Comunidade (CC) têm determinação legal de visita mensal aos estabelecimentos penais, foram classificados os capítulos conforme a necessidade de inspeção ponderando os aspectos cíclicos e perenes. O Conselho Penitenciário, Conselho Nacional de Política Criminal e Penitenciária, Defensoria Pública e Ouvidoria do Sistema Penitenciário que realizam inspeções anuais deverão preencher todos os itens.

⁵ No que tange à inspeção anual da VEP, MP e CC, sugere-se que seja convencionado o mês de março e que a inspeção semestral seja no mês de setembro. Importante mencionar que esses órgãos devem registrar nas inspeções mensais alterações observadas em aspectos que são semestrais ou anuais, mas que no mês corrente excepcionalmente sofreram mudanças.

<input checked="" type="checkbox"/> Penitenciária	<input type="checkbox"/> Cadeia Pública / Presídio
<input type="checkbox"/> Colônias agrícolas, industriais ou similares	<input type="checkbox"/> Centro de Observação Criminológica
<input type="checkbox"/> Hospital de Custódia	<input type="checkbox"/> Casa de Albergado
2.4	
<input checked="" type="checkbox"/> Masculino	<input type="checkbox"/> Feminino

3 – Administração		SEMESTRAL
3.1 Gestão	<input checked="" type="checkbox"/> Pública <input type="checkbox"/> Terceirização de serviços complementares (alimentação, limpeza, lavanderia) <input type="checkbox"/> Terceirização da equipe técnica e administrativa <input type="checkbox"/> Terceirização da equipe de segurança <input type="checkbox"/> Método APAC	
3.2 Responsável pelo estabelecimento:	<u>Leyber Alves Soares</u>	
3.3 Cargo:	<u>Agente de Segurança Prisional</u>	
3.4 Formação Profissional	<input type="checkbox"/> Direito <input type="checkbox"/> Ciências Sociais <input type="checkbox"/> Psicologia <input type="checkbox"/> Pedagogia <input type="checkbox"/> Administração <input type="checkbox"/> Serviço Social <input checked="" type="checkbox"/> Outra: História	
3.5 Responsável pela segurança:	<u>Edmar Manoel Correa</u>	
3.6 Cargo:	<u>AGENTE DE SEGURANÇA PRISIONAL</u>	
3.7 Formação Profissional:		
3.8 Quantidade de computadores:	<input type="checkbox"/> 1 a 3 <input type="checkbox"/> 4 a 6 <input type="checkbox"/> 7 a 9 <input checked="" type="checkbox"/> 10 a 12 <input type="checkbox"/> 13 a 15 <input type="checkbox"/> > 15	
3.9 Acesso à Internet	<input checked="" type="checkbox"/> Sim <input type="checkbox"/> Não	
3.10 Alimenta o INFOPEN	<input checked="" type="checkbox"/> Integralmente <input type="checkbox"/> Parcialmente <input type="checkbox"/> Não alimenta <input type="checkbox"/> Mensal <input type="checkbox"/> Trimestral <input checked="" type="checkbox"/> Semestral <input type="checkbox"/> Anual <input type="checkbox"/> Outro:	
3.11 Regulamento interno da unidade/Estado	<input type="checkbox"/> Não <input checked="" type="checkbox"/> Sim	3.12 Regulamento disciplinar penitenciário da unidade/Estado <input type="checkbox"/> Não <input checked="" type="checkbox"/> Sim

4 – Características do Estabelecimento		SEMESTRAL
4.1 Capacidade total:	906	
4.1.2 Lotação total:	2178	
4.2 Capacidade Mulheres:	4.3 Capacidade homens:	4.4 Capacidade LGBT:
4.2.1 Lotação Mulheres:	4.3.1 Lotação homens:	4.4.1 Lotação LGBT:
<input type="checkbox"/> Condenada <input type="checkbox"/> Provisória	<input type="checkbox"/> Condenado <input type="checkbox"/> Provisório	<input type="checkbox"/> Condenada/o <input type="checkbox"/> Provisória/o
4.5 Há alas separadas para diferentes regimes?		<input checked="" type="checkbox"/> sim <input type="checkbox"/> não
4.6 Há alas separadas para presos provisórios e condenados?		<input checked="" type="checkbox"/> sim <input type="checkbox"/> não
4.7 Há alas separadas para idosos?		<input type="checkbox"/> sim <input checked="" type="checkbox"/> não
4.8 Há alas separadas para mulheres, se for o caso?		<input type="checkbox"/> sim <input type="checkbox"/> não
4.9 Há alas separadas para pessoas em medida de segurança?		<input checked="" type="checkbox"/> sim <input type="checkbox"/> não
4.10 Há alas separadas para LGBT?		<input type="checkbox"/> sim <input checked="" type="checkbox"/> não
4.11 Há local especial para cumprimento de seguro/custódia diferenciada?		<input checked="" type="checkbox"/> sim <input type="checkbox"/> não
4.12 Há acessibilidade para pessoas com deficiência?		<input type="checkbox"/> sim <input checked="" type="checkbox"/> não

4.13 Há celas metálicas?		<input type="checkbox"/> sim		<input checked="" type="checkbox"/> não			
4.14 Programa de necessidades por tipo de estabelecimento penal ⁶ Assinale na tabela: Ausência (A) Inconforme (I) Conforme (C) Observações:	Estabelecimento penal	Penitenciária	Colônia ⁸	Cadeia pública ⁹	COC ¹⁰	Casa do Albergado	HCTP ¹¹
	Módulos⁷						
	Guarda Externa	C					
	Agente Penitenciário / Monitor	I					
	Administração						
	Recepção/Revista						
	Centro observação / triagem / Inclusão						
	Tratamento Penal						
	Vivência coletiva						
	Vivência individual	I					
	Serviços						
	Saúde	I					
	Tratamento para dependentes químicos	A					
	Oficina de trabalho	I					
	Educativo						
	Polivalente						
	Creche						
	Berçário	A					
	Visita íntima	A					
	Esportes						
4.15 Número de celas individuais	Homens:10		Mulheres:				
4.15.1 Lotação celas individuais	Homens:17		Mulheres:				
4.15.2 Dimensão	2 m X 4 m		m X m				
4.16 Número de celas coletivas	Homens:419		Mulheres:				
4.16.1 Capacidade média das celas coletivas	Homens:02		Mulheres:				
4.16.2 Lotação média das celas coletivas	Homens:05		Mulheres:				
4.16.3 Dimensão	m X m		m X m				
4.17 Permeabilidade do solo (áreas sem pavimentação)	<input type="checkbox"/> 1 a 3% <input type="checkbox"/> 3 a 5% <input type="checkbox"/> 5 a 10% <input type="checkbox"/> > 10%						
4.18 Ventilação cruzada geral	<input type="checkbox"/> insuficiente <input checked="" type="checkbox"/> suficiente <input type="checkbox"/> excessiva						

⁶ Parâmetros estabelecidos na Resolução CNPCP 09/2011 – Arquitetura Penal

⁷ Legenda:  Existência obrigatória  Existência facultativa  Não é necessário

⁸ Colônia agrícola, industrial ou similar.

⁹ Presídio ou estabelecimento congênere.

¹⁰ Centro de observação criminológica.

¹¹ Considerando a Política de Saúde Mental brasileira e suas normativas, os serviços de atendimento ao paciente judiciário serão prestados em meio aberto, sendo que os HCTPs devem ser substituídos por outras estruturas. No entanto, considerando a sua existência no momento, acrescemos essa coluna no formulário que originalmente não consta da Resolução.

4.19 Ventilação cruzada nas celas	<input type="checkbox"/> insuficiente	<input checked="" type="checkbox"/> suficiente	<input type="checkbox"/> excessiva
4.20 Iluminação natural nas celas	<input type="checkbox"/> inexistente	<input checked="" type="checkbox"/> existente	
4.21 Incidência de sol nas celas	<input type="checkbox"/> insuficiente	<input checked="" type="checkbox"/> suficiente	<input type="checkbox"/> excessiva
4.22 Programa de combate a incêndio	<input checked="" type="checkbox"/> inexistente	<input type="checkbox"/> existente	
4.23 Extintores de incêndio	<input type="checkbox"/> insuficiente	<input type="checkbox"/> suficiente	
	<input type="checkbox"/> sem condições de uso	<input type="checkbox"/> em condições de uso	
4.24 Construído ou ampliado com subvenção de recursos federais?	<input type="checkbox"/> sim	<input checked="" type="checkbox"/> não	
4.25 Reformado com subvenção de recursos federais?	<input type="checkbox"/> sim	<input checked="" type="checkbox"/> não	
4.26 Indicativos da atuação de facções no estabelecimento?	<input checked="" type="checkbox"/> sim	<input type="checkbox"/> não	
	Quais: CV, PCC, ADE		

5 – Características das Pessoas Presas

MENSAL

5.1 Há pessoas com deficiência?	<input checked="" type="checkbox"/> sim	Quantidade: 11
	<input type="checkbox"/> não	
5.2 Há pessoas com mais de 60 anos presas?	<input checked="" type="checkbox"/> sim	Quantidade:
	<input type="checkbox"/> não	
5.3 Há indígenas presos?	<input type="checkbox"/> sim	Quantidade:
	<input checked="" type="checkbox"/> não	
5.4 Há notificação para Funai quanto ao ingresso do indígena?	<input type="checkbox"/> sim	<input checked="" type="checkbox"/> não
5.5 Há estrangeiros presos?	<input type="checkbox"/> sim	Quantidade:
	<input type="checkbox"/> não	
5.6 Há adolescentes internados no local?	<input type="checkbox"/> sim	Quantidade:
	<input checked="" type="checkbox"/> não	
5.7 Os adolescentes estão separados dos adultos?	<input type="checkbox"/> sim	<input type="checkbox"/> não
5.8 Providências adotadas em relação à separação imediata e retirada do(s) adolescente(s):		
5.9 Há pessoas presas com transtorno mental?	<input checked="" type="checkbox"/> sim	Quantidade: 20
	<input type="checkbox"/> não	
5.10 Há pessoas presas em tratamento para dependência química?	<input checked="" type="checkbox"/> sim	Quantidade: 10
	<input type="checkbox"/> não	
5.11 Há pessoas presas com Diabetes?	<input checked="" type="checkbox"/> sim	Quantidade:
	<input type="checkbox"/> não	
5.12 Há pessoas presas com Hipertensão?	<input checked="" type="checkbox"/> sim	Quantidade:
	<input type="checkbox"/> não	
5.13 Há pessoas presas com HIV?	<input checked="" type="checkbox"/> sim	Quantidade: 12
	<input type="checkbox"/> não	
5.14 Há pessoas presas com Hepatite?	<input type="checkbox"/> sim	Quantidade:
	<input type="checkbox"/> não	
5.15 Há pessoas presas com Tuberculose?	<input checked="" type="checkbox"/> sim	Quantidade: 30
	<input type="checkbox"/> não	
5.16 Há pessoas presas com Hanseníase?	<input type="checkbox"/> sim	Quantidade:
	<input type="checkbox"/> não	
5.17 Há pessoas presas em RDD?	<input type="checkbox"/> sim	Quantidade:
	<input checked="" type="checkbox"/> não	
5.18 Há presas gestantes?	<input type="checkbox"/> sim	Quantidade:

5.19 Há crianças permanecendo com suas mães presas?	<input checked="" type="checkbox"/> não <input type="checkbox"/> sim <input checked="" type="checkbox"/> não	Quantidade:
---	--	-------------

6 – Características das Pessoas cumprindo Medida Segurança		MENSAL
6.1 Quantidade de pessoas cumprindo medida de internação:		6.2 Quantidade de pessoas cumprindo medida ambulatorial:
6.3 Pacientes com mais tempo de internação:	<input type="checkbox"/> até 1 ano <input type="checkbox"/> de 1 a 3 anos <input type="checkbox"/> de 4 a 6 anos <input type="checkbox"/> de 7 a 9 anos <input type="checkbox"/> de 10 a 20 anos <input type="checkbox"/> de 21 a 30 anos <input type="checkbox"/> mais que 30 anos	Quantidade: Quantidade: Quantidade: Quantidade: Quantidade: Quantidade:
6.4 Há pacientes com alta médica?	<input type="checkbox"/> sim <input checked="" type="checkbox"/> não	Quantidade:
6.5 Pacientes indultados no último ano:	<input type="checkbox"/> sim <input type="checkbox"/> não	Quantidade:
6.6 Pacientes encaminhados no último ano para:	<input type="checkbox"/> Centro de Atenção Psicossocial - CAPS <input type="checkbox"/> Serviços Residenciais Terapêuticos -SRTs <input type="checkbox"/> Programa de Volta para Casa – PVC <input type="checkbox"/> Outro:	Quantidade: Quantidade: Quantidade: Quantidade:
6.7 Periodicidade do exame de cessação de periculosidade	<input type="checkbox"/> Trimestral <input type="checkbox"/> Semestral <input type="checkbox"/> Anual <input type="checkbox"/> Quando solicitado <input checked="" type="checkbox"/> Outro: NÃO É REALIZADO	

7 – Características dos Funcionários em Exercício no Estabelecimento		SEMESTRAL
7.1 Total de RH na área de segurança:	71	
7.2 Total de RH na área administrativa:	12	
7.3 Total de RH na área técnica:	09	
7.4 Total Geral:	92	
7.5 Advogados / Defensores Públicos alocados na unidade	<input type="checkbox"/> não <input checked="" type="checkbox"/> sim Quantidade: 01 <input type="checkbox"/> Defensoria Pública <input type="checkbox"/> Própria Unidade <input type="checkbox"/> Outra forma de contratação: <input type="checkbox"/> Mensal <input type="checkbox"/> Quinzenal <input type="checkbox"/> Semanal <input checked="" type="checkbox"/> Diária	
7.6 Auxiliares de Enfermagem	<input type="checkbox"/> não <input checked="" type="checkbox"/> sim Quantidade: 02 <input checked="" type="checkbox"/> SUS <input type="checkbox"/> Própria Unidade <input type="checkbox"/> Mensal <input type="checkbox"/> Quinzenal <input type="checkbox"/> Semanal <input checked="" type="checkbox"/> Diária	
7.7 Assistentes Sociais	<input type="checkbox"/> não <input checked="" type="checkbox"/> sim Quantidade: <input checked="" type="checkbox"/> SUAS <input type="checkbox"/> Própria Unidade <input type="checkbox"/> Mensal <input type="checkbox"/> Quinzenal <input type="checkbox"/> Semanal <input type="checkbox"/> Diária	
7.8 Dentistas	<input type="checkbox"/> não <input checked="" type="checkbox"/> sim Quantidade: <input checked="" type="checkbox"/> SUS <input type="checkbox"/> Própria Unidade <input type="checkbox"/> Mensal <input type="checkbox"/> Quinzenal <input type="checkbox"/> Semanal <input checked="" type="checkbox"/> Diária	
7.9 Enfermeiros	<input type="checkbox"/> não <input checked="" type="checkbox"/> sim Quantidade:	

	<input checked="" type="checkbox"/> SUS	<input type="checkbox"/> Mensal <input type="checkbox"/> Quinzenal	<input type="checkbox"/> Própria Unidade <input type="checkbox"/> Semanal <input checked="" type="checkbox"/> Diária
7.10 Médicos – Clínico Geral	<input type="checkbox"/> não <input checked="" type="checkbox"/> sim	<input checked="" type="checkbox"/> SUS	Quantidade: <input type="checkbox"/> Própria Unidade <input checked="" type="checkbox"/> Semanal <input type="checkbox"/> Diária
7.11 Médicos – Psiquiatras	<input type="checkbox"/> não <input checked="" type="checkbox"/> sim	<input type="checkbox"/> Mensal <input type="checkbox"/> Quinzenal	Quantidade: <input type="checkbox"/> Própria Unidade <input checked="" type="checkbox"/> Semanal <input type="checkbox"/> Diária
7.12 Médicos – Ginecologista	<input checked="" type="checkbox"/> não <input type="checkbox"/> sim	<input type="checkbox"/> SUS	Quantidade: <input type="checkbox"/> Própria Unidade <input type="checkbox"/> Semanal <input type="checkbox"/> Diária
7.13 Pedagogos	<input type="checkbox"/> não <input type="checkbox"/> sim	<input type="checkbox"/> Mensal <input type="checkbox"/> Quinzenal	Quantidade: <input type="checkbox"/> Própria Unidade <input type="checkbox"/> Semanal <input checked="" type="checkbox"/> Diária
7.14 Psicólogos	<input type="checkbox"/> não <input checked="" type="checkbox"/> sim	<input type="checkbox"/> Secretaria de Educação	Quantidade: <input type="checkbox"/> Própria Unidade <input type="checkbox"/> Semanal <input checked="" type="checkbox"/> Diária
7.15 Terapeutas Ocupacionais	<input checked="" type="checkbox"/> não <input type="checkbox"/> sim	<input type="checkbox"/> SUS	Quantidade: <input type="checkbox"/> Própria Unidade <input type="checkbox"/> Semanal <input type="checkbox"/> Diária
7.16 Outros:	<input type="checkbox"/> Mensal <input type="checkbox"/> Quinzenal	<input type="checkbox"/> Própria Unidade <input type="checkbox"/> Semanal <input type="checkbox"/> Diária	
7.17 Agentes Prisionais	<input checked="" type="checkbox"/> sim	Quantidade: 07 mulheres 85 homens	
7.18 Escala de trabalho:	<input type="checkbox"/> não		
7.19 Há utilização de uniforme?	24 x 72		
7.20 Quais os tipos de cursos ocorrem para o treinamento dos agentes?	<input checked="" type="checkbox"/> sim Com identificação pessoal: <input type="checkbox"/> sim <input checked="" type="checkbox"/> não		
<input checked="" type="checkbox"/> Curso de Formação <input checked="" type="checkbox"/> Cursos Especiais Entidade Executora: ESAP	<input type="checkbox"/> Mensal <input type="checkbox"/> Quinzenal <input type="checkbox"/> Semanal <input type="checkbox"/> Diária		
	Única		

8 – Condições Materiais SEMESTRAL

8.1 Há camas e colchões para todos os presos?	<input type="checkbox"/> sim <input checked="" type="checkbox"/> não
8.2 Há distribuição de uniformes?	<input type="checkbox"/> sim <input checked="" type="checkbox"/> não
8.3 Há distribuição de calçados?	<input type="checkbox"/> sim <input checked="" type="checkbox"/> não
8.4 Há distribuição de roupas de cama?	<input type="checkbox"/> sim <input checked="" type="checkbox"/> não
8.5 Há distribuição de toalhas?	<input type="checkbox"/> sim <input checked="" type="checkbox"/> não
8.6 Periodicidade de substituição do material entregue:	
8.7 Há distribuição de artigos de higiene pessoal?	<input type="checkbox"/> sim <input checked="" type="checkbox"/> não
8.8 Há distribuição de artigos de limpeza?	Quais: <input type="checkbox"/> sim <input checked="" type="checkbox"/> não
8.9 Há distribuição de absorventes para as mulheres?	Quais: <input type="checkbox"/> sim <input type="checkbox"/> não
8.10 Há distribuição de fraldas, se for o caso?	<input type="checkbox"/> sim <input type="checkbox"/> não

8.11 Há local destinado à venda de produtos e objetos permitidos e não fornecidos pela administração? Descrever como é feito o pagamento, controle de preços e destino da receita:	<input checked="" type="checkbox"/> sim <input type="checkbox"/> não
8.12 Descrever a mobília que compõe as celas:	
8.13 Há sanitário e lavatório em todas as celas?	<input checked="" type="checkbox"/> sim <input type="checkbox"/> não
8.14 Caso não haja instalações sanitárias na cela, como é garantido o acesso aos banheiros externos?	
8.15 É garantido o acesso ao banheiro no período noturno?	<input checked="" type="checkbox"/> sim <input type="checkbox"/> não
8.16 Número de pessoas por vaso sanitário	Nº PRESOS NA MESMA CELA
8.17 É garantido a qualquer momento o uso da descarga do vaso sanitário?	<input checked="" type="checkbox"/> sim <input type="checkbox"/> não
8.18 Há privacidade para uso das instalações sanitárias?	<input checked="" type="checkbox"/> sim <input type="checkbox"/> não
8.19 Número de pessoas por chuveiro	Nº PRESOS NA MESMA CELA
8.20 É garantido o banho diário?	<input checked="" type="checkbox"/> sim <input type="checkbox"/> não
8.21 A água é aquecida?	<input checked="" type="checkbox"/> sim <input type="checkbox"/> não
8.22 É fornecida água potável?	<input type="checkbox"/> sim <input checked="" type="checkbox"/> não
8.23 A água é racionada?	<input type="checkbox"/> sim <input checked="" type="checkbox"/> não
8.23.1 Qual a frequência e duração oferecida?	
8.24 Problemas visíveis nas instalações:	<input checked="" type="checkbox"/> hidráulico <input checked="" type="checkbox"/> elétrica <input checked="" type="checkbox"/> edificação <input type="checkbox"/> outros:

9 – Alimentação		SEMESTRAL
9.1 A alimentação é preparada na própria unidade?	<input type="checkbox"/> sim <input checked="" type="checkbox"/> não	
9.2 Em caso negativo, de onde provém e qual o custo diário da alimentação por preso?	Empregadora do processo licitatório gestão de contrato	
9.3 O cardápio é orientado por nutricionista?	<input checked="" type="checkbox"/> sim <input type="checkbox"/> não	
9.4 Qual a quantidade de alimentação fornecida no almoço e janta à pessoa presa (peso)?	Gestor do contrato	
9.5 N.º de refeições diárias: 03	9.6 Horários das refeições:	9.7 Onde as refeições são realizadas? <input checked="" type="checkbox"/> celas <input type="checkbox"/> refeitório <input type="checkbox"/> outro:
9.8 Há controle de qualidade?	<input type="checkbox"/> sim <input type="checkbox"/> não Qual: Gestor do contrato	
9.9 Descrever o controle:		
9.10 As refeições são	<input type="checkbox"/> padronizadas <input type="checkbox"/> adaptadas por motivos de: <input checked="" type="checkbox"/> saúde <input type="checkbox"/> religiosos <input type="checkbox"/> outros	
9.11 Os presos deslocados para audiências e outras atividades externas recebem alimentação e água potável quando saem e quando retornam, independentemente do horário?	<input checked="" type="checkbox"/> sim <input type="checkbox"/> não	
9.12 Há outras formas de fornecimento de alimentos?	<input checked="" type="checkbox"/> família <input checked="" type="checkbox"/> compra <input type="checkbox"/> outro:	

10 – Rotina padrão	SEMESTRAL
10.1 Tempo diário dentro da cela: 13h	

10.2 Tempo de pátio de sol: 11h Frequência: Diária	10.3 Tempo de visita: 08h Frequência: Semana
10.4 Tempo de atividades educacionais: Mat/Vesp Frequência: Diária	10.5 Tempo de atividades laborais: Frequência:
10.6 Tempo de atividades religiosas: 11h Frequência: 3x por semana	10.7 Tempo de visita íntima: Frequência:
10.8 Tempo de atividades esportivas: 11h Frequência: Diária	10.8 Tempo das atividades culturais: Frequência:
10.9 Há programa individualizado para o cumprimento da pena?	<input type="checkbox"/> sim <input checked="" type="checkbox"/> não
10.10 Em caso positivo, qual a frequência de atualização:	<input type="checkbox"/> mensal <input type="checkbox"/> trimestral <input type="checkbox"/> semestral <input type="checkbox"/> outro:
10.10.1 Quais profissionais participam da elaboração do programa:	
10.10.2 Descreva os procedimentos para elaboração do programa individualizado:	

11 – Assistência à Saúde		SEMESTRAL
11.1 Existe unidade básica de saúde do SUS?	<input checked="" type="checkbox"/> sim	<input type="checkbox"/> não
11.2 Está integrado à Rede Cegonha do SUS?	<input type="checkbox"/> sim	<input type="checkbox"/> não
11.3 Há distribuição de preservativos?	<input checked="" type="checkbox"/> sim <input type="checkbox"/> não	Frequência: Semanal
11.4 Há acesso às medicações definidas pelo SUS para farmácias de unidades prisionais?	<input checked="" type="checkbox"/> sim	<input type="checkbox"/> não
11.5 Há acesso às medicações prescritas que não estão no pacote SUS?	<input checked="" type="checkbox"/> sim	<input type="checkbox"/> não
11.6 Há exames e consultas de ingresso?	<input checked="" type="checkbox"/> sim	<input type="checkbox"/> não
11.7 Há pré-natal para presas gestantes?	<input type="checkbox"/> sim	<input type="checkbox"/> não
11.8 Há vacinação regular? Se sim, quais vacinas são oferecidas?	<input checked="" type="checkbox"/> sim H1N1	<input type="checkbox"/> não
11.9 As pessoas presas têm acesso a médico particular, caso haja a contratação deste profissional por seus familiares?	<input checked="" type="checkbox"/> sim	<input type="checkbox"/> não
11.10 As pessoas presas têm acesso aos exames médicos necessários?	<input checked="" type="checkbox"/> sim	<input type="checkbox"/> não
11.11 Quais trabalhos são realizados para prevenção ou controle de doenças infecto-contagiosas?		
11.12 Há ambulância na unidade?	<input type="checkbox"/> sim	<input checked="" type="checkbox"/> não
11.13 Para que estabelecimentos da rede de saúde as pessoas presas tem acesso, quando necessário?	<input type="checkbox"/> Unidade Básica de Saúde – UBS <input checked="" type="checkbox"/> Unidade de Pronto Atendimento – UPA <input type="checkbox"/> Hospital <input type="checkbox"/> Centro de Atendimento Psicossocial – CAPS <input type="checkbox"/> Outro:	

12 – Assistência à Saúde ANUAL

12.1 Programa de necessidades do módulo de saúde por tipo de estabelecimento penal¹²

Assinale na tabela:
Ausência (A)
Inconforme (I)
Conforme (C)

Observações:

PROGRAMA DISCRIMINADO ¹³	Pro- por- ção	Estabelecimentos Penais				
		P ¹⁴	CP	COL	COC	HCTP ¹⁵
Sala de recepção e espera	Até 100 presos (10h/sem)					
Sala de acolhimento multiprofissional						
Sala de atendimento clínico multiprofissional						
Consultório de atendimento ginecológico com sanitário ¹⁶						
Estoque		I				
Dispensação de medicamentos e estoque						
Cela enfermaria com solário ¹⁷		C				
Sanitário para pacientes						
Consultório de atendimento odontológico	De 101 a 300 presos	C				
Sala multiuso						
Sala de procedimentos						
Laboratório de diagnóstico ¹⁸	De 301 a 700 presos					
Sala de coleta de material para laboratório						
Sala de Raio X						
Cela de espera	De 701 a 1000 presos (40h/semana)					
Consultório Médico		C				
Sala de curativos, suturas e Posto de Enfermagem		C				
Cela de Observação (02 leitos)						
Central de material esterilizado / expurgo						
Rouparia						

¹² Parâmetros estabelecidos na Resolução CNPCP 09/2011 – Arquitetura Penal

¹³ Legenda:  Existência obrigatória  Não é necessário

¹⁴ Legenda: P - Penitenciária; CP - Cadeia Pública ou estabelecimento congênere; COL – Colônia Agrícola, Industrial ou silimar; COC – Centro de Observação Criminológico; HCTP – Hospital de Custódia e Tratamento Psiquiátrico.

¹⁵ Conforme nota de rodapé 8.

¹⁶ Em caso de unidades femininas.

¹⁷ Dimensionado para 0,5% da capacidade da Unidade.

¹⁸ O laboratório de diagnóstico e a sala de Raio X compõem o serviço de diagnóstico, prevenção e tratamento de Tuberculose, HIV e imunização contra doenças, sendo obrigatórios nas unidades planejadas para serem a porta de entrada do sistema prisional de um estado ou região (quando houver essa centralização). É facultado no caso de estabelecimento penal que faz parte de um conjunto prisional que já possua esse serviço ou que seja atendido por um serviço de diagnóstico que dê cobertura a várias unidades prisionais de uma região geográfica.

	Depósito de Material de Limpeza					
	Sanitários para equipe de saúde					

13 – Assistência Jurídica		SEMESTRAL
13.1 As pessoas presas sem condições financeiras é proporcionada assistência jurídica gratuita e permanente?	<input checked="" type="checkbox"/> sim	<input type="checkbox"/> não
13.2 Em caso positivo, por quem é prestada a assistência?	DEFENSORIA PÚBLICA	
13.3 A Funai presta assistência jurídica aos presos/internos indígenas?	<input type="checkbox"/> sim	<input checked="" type="checkbox"/> não
13.4 Onde é realizado o contato entre a pessoa presa e o advogado?	PARLATÓRIO	
13.5 A Defensoria Pública do Estado comparece com regularidade?	<input checked="" type="checkbox"/> sim	<input type="checkbox"/> não
13.6 Direitos concedidos	Periodicidade: SEMANALMENTE	
a. Saídas temporárias	_____ / mês	
b. Livramento condicional	_____ / mês	
c. Progressões	_____ / mês	
d. Indulto	_____ / ano	

14 – Assistência Laboral		SEMESTRAL
14.1 Há oficinas de trabalho?	<input checked="" type="checkbox"/> sim	Quantidade: 03
14.2 Quantas das oficinas são administradas pelo estabelecimento?	<input type="checkbox"/> não	Total: 03
14.3 Quantas das oficinas são administradas em parceria com a iniciativa privada?		Total: 05
14.4 Atividade	Quantidade de Envolvidos	Envolvidos Remunerados
	Mulher	Homem
a. Cozinha		04
b. Limpeza		43
c. Serviços Administrativos		
d. Oficinas de trabalho		
e. Biblioteca		
f. Fábrica		
g. Agricultura		
h. Artesanato		
i. Pecuária		
j. Outros:	24	24
Especificar: <u>MONITORES, OBRAS, RECICLAGEM</u>		24
14.4.1 Remuneração	Mulher	Homem
a. Cozinha		
b. Limpeza		
c. Serviços Administrativos		
d. Oficinas de trabalho		
e. Biblioteca		

f. Fábrica		
g. Agricultura		
h. Artesanato		
i. Pecuária		
j. Outros		
14.5 Total de presos ou internos com permissão para trabalho externo:	ZERO	
14.6 Há avaliação das aptidões e capacidades do preso para sua alocação em determinado trabalho? Em caso positivo, como essa avaliação é realizada?	<input type="checkbox"/> sim	<input checked="" type="checkbox"/> não
14.7 Há avaliação e estímulo ao crescimento profissional que permita a qualificação ou diversificação do trabalho? Em caso positivo, descreva.	<input type="checkbox"/> sim	<input checked="" type="checkbox"/> não

15 – Assistência Educacionais/Desportivas/Culturais e de Lazer						SEMESTRAL
15.1 Programa de necessidades do módulo de educação por tipo de estabelecimento penal ¹⁹						
Assinale na tabela: Ausência (A) Inconforme (I) Conforme (C)						
Observações:						
	PROGRAMA DISCRIMINADO ²⁰	P ²¹	CP	COL	COC	HCTP ²²
	Biblioteca					
	Sala de aula ²³					
	Instalação sanitária (pessoa presa)					
	Sala de professores					
	Sala de informática					
	Sala de encontros com a sociedade ²⁴					

¹⁹ Parâmetros estabelecidos na Resolução CNPCP 09/2011 – Arquitetura Penal

²⁰ Legenda:  Existência obrigatória  Não é necessário

²¹ Legenda: P - Penitenciária; CP - Cadeia Pública ou estabelecimento congênere; COL – Colônia Agrícola, Industrial ou similar; COC – Centro de Observação Criminológico; HCTP – Hospital de Custódia e Tratamento Psiquiátrico.

²² Conforme nota de rodapé 8.

²³ Quantidade dimensionada para atender a 100% dos presos em 03 turnos. Capacidade de até 30 alunos.

²⁴ Obrigatório em unidades com capacidade de mais de 100 pessoas presas.

15.2 Indique nas atividades o número de presos envolvidos:	
<u>32</u> alfabetização	
<u>163</u> ensinos fundamental	
<u>82</u> ensino médio	
___ profissionalizante	
___ outros:	
Especificar: _____	
15.3 Os cursos são ministrados por:	
<input type="checkbox"/> Professores do Sistema Penitenciário Estadual	
<input checked="" type="checkbox"/> Professores da Secretaria Estadual de Educação	
<input type="checkbox"/> Professores da Secretaria Municipal de Educação	
<input type="checkbox"/> Presos monitores	
<input type="checkbox"/> Voluntários	
<input type="checkbox"/> Outros professores:	
Especificar: _____	
15.4 Há atividades esportivas?	<input checked="" type="checkbox"/> não <input type="checkbox"/> sim Quais: Onde:
15.5 Há atividades culturais/lazer?	<input type="checkbox"/> não <input checked="" type="checkbox"/> sim Quais: ARTE CIRCENCE Onde: QUADRA ESPORTIVA
15.6 Se há biblioteca, como funciona o acesso das pessoas presas aos livros:	Sim, acesso a todos com empréstimo dos livros

16 – Assistência Religiosa		SEMESTRAL
16.1 Há visita de religiosos?	<input checked="" type="checkbox"/> sim	<input type="checkbox"/> não
16.2 Quais denominações visitam o estabelecimento?	<input checked="" type="checkbox"/> Espíritas <input checked="" type="checkbox"/> Evangélicos <input type="checkbox"/> Outra:	<input checked="" type="checkbox"/> Católicos <input type="checkbox"/> de Matriz Africana
16.3 Onde são realizadas as cerimônias religiosas?	Nas alas	
16.4 É permitida a entrada de objetos que fazem parte da cerimônia?	<input checked="" type="checkbox"/> sim	<input type="checkbox"/> não
16.5 As necessidades religiosas são consideradas com relação às vestimentas, horários e rotinas?	<input checked="" type="checkbox"/> sim	<input type="checkbox"/> não

17 – Assistência Social		SEMESTRAL
17.1 Há recintos adequados para a atividade de assistência social?	<input checked="" type="checkbox"/> sim	<input type="checkbox"/> não
17.2 Ações de assistência social desenvolvidas:		
Contato com familiares	<input checked="" type="checkbox"/> sim	<input type="checkbox"/> não
Documentos	<input checked="" type="checkbox"/> sim	<input type="checkbox"/> não
Benefícios da Previdência Social	<input checked="" type="checkbox"/> sim	<input type="checkbox"/> não
Ações com os egressos	<input type="checkbox"/> sim	<input checked="" type="checkbox"/> não
Ações com o SUAS	<input type="checkbox"/> sim	<input checked="" type="checkbox"/> não
Projetos, se sim, quais:	<input type="checkbox"/> sim	<input checked="" type="checkbox"/> não

18 – Segurança		SEMESTRAL
18.1 A segurança interna é realizada por:		
<input type="checkbox"/> policiais civis	<input type="checkbox"/> policiais militares	<input checked="" type="checkbox"/> agentes penitenciários
<input type="checkbox"/> terceiros	<input type="checkbox"/> outros:	
18.2 Equipamentos disponibilizados pelos responsáveis pela segurança interna:		
Arma menos letal (bala de borracha)	<input checked="" type="checkbox"/> sim	<input type="checkbox"/> não
Arma letal	<input checked="" type="checkbox"/> sim	<input type="checkbox"/> não
Taser	<input checked="" type="checkbox"/> sim	<input type="checkbox"/> não
Gás de pimenta / lacrimogênio	<input type="checkbox"/> sim	<input checked="" type="checkbox"/> não
Cacetete / Tonfa	<input checked="" type="checkbox"/> sim	<input type="checkbox"/> não
Algemas	<input checked="" type="checkbox"/> sim	<input type="checkbox"/> não
Rádio	<input checked="" type="checkbox"/> sim	<input type="checkbox"/> não
Alarme	<input checked="" type="checkbox"/> sim	<input type="checkbox"/> não
Circuito de vigilância interna	<input checked="" type="checkbox"/> sim	<input type="checkbox"/> não
Outro:	<input checked="" type="checkbox"/> sim	<input type="checkbox"/> não
18.3 No caso de uso de arma de fogo:		
Os usuários têm porte de armas?	<input checked="" type="checkbox"/> sim	<input type="checkbox"/> não
É garantido treinamento periódico?	<input type="checkbox"/> sim	<input checked="" type="checkbox"/> não
18.4 No caso de emprego de arma de fogo?		
	<input checked="" type="checkbox"/> sim	<input type="checkbox"/> não
18.5 No caso de uso de arma tipo Taser os registros de descarga do equipamento são identificados por servidor?		
	<input checked="" type="checkbox"/> sim	<input type="checkbox"/> não
18.6 A segurança externa é realizada por:		
<input type="checkbox"/> policiais civis	<input checked="" type="checkbox"/> policiais militares	<input type="checkbox"/> agentes penitenciários
<input type="checkbox"/> terceiros	<input type="checkbox"/> outros:	
18.7 A escolta externa é realizada por:		
<input type="checkbox"/> policiais civis	<input type="checkbox"/> policiais militares	<input checked="" type="checkbox"/> agentes penitenciários
<input type="checkbox"/> terceiros	<input type="checkbox"/> outros:	
18.8 Há escolta externa específica para área de saúde:		
<input type="checkbox"/> sim	<input checked="" type="checkbox"/> não	
18.9 Existe grupo de intervenção especial vinculado à unidade?		
	<input type="checkbox"/> sim	<input checked="" type="checkbox"/> não
18.10 Caso exista, quem são os envolvidos:		
<input type="checkbox"/> policiais civis	<input type="checkbox"/> policiais militares	<input type="checkbox"/> agentes penitenciários
<input type="checkbox"/> terceiros	<input type="checkbox"/> outros:	
18.11 Equipamentos disponibilizados para o controle da entrada:		
Portal detector de metal	<input checked="" type="checkbox"/> sim	<input type="checkbox"/> não
Raquete detectora de metal	<input checked="" type="checkbox"/> sim	<input type="checkbox"/> não
Banco detector de metal	<input type="checkbox"/> sim	<input checked="" type="checkbox"/> não
Raio X	<input checked="" type="checkbox"/> sim	<input type="checkbox"/> não
Espectômetro	<input type="checkbox"/> sim	<input checked="" type="checkbox"/> não
Boddy Scanner	<input checked="" type="checkbox"/> sim	<input type="checkbox"/> não
Outro:		

19 – Disciplina e ocorrências		MENSAL
19.1 Há registro de imposição de sanção disciplinar aos presos?		<input checked="" type="checkbox"/> sim <input type="checkbox"/> não
19.2 Qual a forma adotada para o registro?		<input checked="" type="checkbox"/> Livro <input checked="" type="checkbox"/> PAD <input type="checkbox"/> Procedimento Eletrônico <input type="checkbox"/> Outro
19.3 No registro da sanção de natureza grave é anotado o prévio procedimento disciplinar?		<input checked="" type="checkbox"/> sim <input type="checkbox"/> não

19.4 Há sanção disciplinar de natureza grave sem instauração do respectivo procedimento?	<input type="checkbox"/> sim	<input checked="" type="checkbox"/> não
19.5 Toda notícia de falta disciplinar enseja a instauração de procedimento?	<input checked="" type="checkbox"/> sim	<input type="checkbox"/> não
19.6 A falta disciplinar é reconhecida judicialmente?	<input checked="" type="checkbox"/> sim	<input type="checkbox"/> não
19.7 São executadas sanções coletivas?	<input type="checkbox"/> sim	<input checked="" type="checkbox"/> não
19.8 É observado o direito de defesa do preso?	<input checked="" type="checkbox"/> sim	<input type="checkbox"/> não
Se sim, em qual fase?	<input checked="" type="checkbox"/> fase administrativa	<input checked="" type="checkbox"/> fase judicial
19.9 O ato administrativo que determina a aplicação da sanção disciplinar é motivado?	<input checked="" type="checkbox"/> sim	<input type="checkbox"/> não
19.10 Quais as condições da cela usada para aplicação de sanção disciplinar?	BOA	
19.11 Qual o maior período aplicado de isolamento?	<input type="checkbox"/> 10 dias	<input type="checkbox"/> 20 dias
	<input checked="" type="checkbox"/> 30 dias	<input type="checkbox"/> outro:
19.12 Qual o tempo médio de rebaixamento de comportamento ou reabilitação por falta grave?	01 ANO	
19.13 Qual o número de sanções por falta grave (mês)?	15	
19.14 Houve motins ou rebeliões nos últimos 12 meses?	<input type="checkbox"/> sim	<input checked="" type="checkbox"/> não
19.15 Ocorrências nos últimos 12 meses:	Mulheres	Homens
19.16 Fugas (pessoas)	00	
19.17 Pessoas evadidas	00	
19.18 Saídas temporárias (pessoas)	00	
19.19 Mortes naturais	09	
19.20 Mortes por homicídio	03	
19.21 Mortes acidentais	01	
19.22 Mortes por suicídio	00	
19.23 Incidentes com funcionários (pessoas)	00	

20 – Visitas		SEMESTRAL
20.1 A visita social ocorre regularmente?	<input checked="" type="checkbox"/> sim frequência: Semanal <input type="checkbox"/> não	
20.2 Quantas pessoas podem ser cadastradas por preso para realizarem a visita?	<input type="checkbox"/> 1 ou 2 <input type="checkbox"/> 3 ou 4 <input type="checkbox"/> 5 ou 6 <input type="checkbox"/> 6 ou 7 <input checked="" type="checkbox"/> 8 ou mais	
20.3 Quantas pessoas podem realizar a visita por vez?	<input checked="" type="checkbox"/> 1 ou 2 <input type="checkbox"/> 3 ou 4 <input type="checkbox"/> 5 ou 6 <input type="checkbox"/> 7 ou 8 <input type="checkbox"/> 9 ou mais	
20.4 Qual o local que ocorre a visita social:	<input type="checkbox"/> pátio de visita <input checked="" type="checkbox"/> pátio do banho de sol <input checked="" type="checkbox"/> celas <input type="checkbox"/> outro:	
20.5 Há local específico para visita de crianças?	<input type="checkbox"/> sim <input checked="" type="checkbox"/> não	
20.6 Há permissão para visitas íntimas?	<input checked="" type="checkbox"/> sim frequência: semanal <input type="checkbox"/> não	
20.7 Há permissão para visitas íntimas homoafetivas?	<input checked="" type="checkbox"/> sim <input type="checkbox"/> não	
20.8 Qual o local que ocorre a visita íntima?	<input type="checkbox"/> módulo de visita íntima <input checked="" type="checkbox"/> pátio do banho de sol <input checked="" type="checkbox"/> celas <input type="checkbox"/> outro:	
20.9 Quais os procedimentos de revista dos visitantes?	<input checked="" type="checkbox"/> mecânica(detector de metais, raquetes, banco, espectômetro) <input checked="" type="checkbox"/> manual sem desnudamento <input type="checkbox"/> com desnudamento	

20.10 É permitida a visita de menores de 18 anos?	<input type="checkbox"/> outro:
	<input checked="" type="checkbox"/> sim <input type="checkbox"/> não Filhos de presos

21 – Relato das pessoas presas ou de funcionários		MENSAL
21.1 Há reclamações sobre quais aspectos:	<input type="checkbox"/> Instalações <input checked="" type="checkbox"/> Assistência Jurídica <input checked="" type="checkbox"/> Assistência Saúde <input type="checkbox"/> Assistência Educacional <input type="checkbox"/> Assistência social <input type="checkbox"/> Atividades Esportivas <input type="checkbox"/> Lazer <input checked="" type="checkbox"/> Visita <input type="checkbox"/> Maus tratos ou tortura <input type="checkbox"/> Outros:	
21.2 No caso de maus tratos ou tortura, há indícios dos fatos relatados?	<input type="checkbox"/> Não <input type="checkbox"/> Sim <div style="margin-left: 20px;"> <input type="checkbox"/> Ferimentos no corpo <input type="checkbox"/> Marcas de projéteis nas celas ou outros ambientes <input type="checkbox"/> Relatos idênticos em diferentes alas <input type="checkbox"/> Nas datas dos eventos houve cancelamento de visita, entrada de grupos especiais de intervenção, transferência de presos, movimentações noturnas ou outra situação atípica <input type="checkbox"/> Locais característicos como ambiente de castigo (sem colchão, sem sanitário, sem iluminação, sem ventilação, sujos, com insetos, entre outros aspectos) <input type="checkbox"/> Uso de bala clava (capuz) <input type="checkbox"/> Outros: </div>	
21.3 Quais providências foram tomadas para apurar os fatos até o momento?	<input type="checkbox"/> Exame de corpo de delito <input type="checkbox"/> Denúncia formalizada ao Juiz ou Ministério Público <input type="checkbox"/> Inquérito <input type="checkbox"/> Instauração de procedimento administrativo <input type="checkbox"/> Outro:	
21.4 Quais providências serão tomadas para apurar os fatos a partir de agora?	<input type="checkbox"/> Exame de corpo de delito <input type="checkbox"/> Denúncia formalizada ao Juiz ou Ministério Público <input type="checkbox"/> Inquérito <input type="checkbox"/> Instauração de procedimento administrativo <input type="checkbox"/> Outro:	
21.5 Há orientação no estabelecimento quanto à forma de acessar:	<div style="display: flex; justify-content: space-between;"> <div> <input type="checkbox"/> Ouvidoria <input type="checkbox"/> Corregedoria <input type="checkbox"/> Disque 100 <input type="checkbox"/> Outro: </div> <div> <input type="checkbox"/> Conselho da Comunidade <input type="checkbox"/> Conselho Penitenciário <input type="checkbox"/> Comissão de DH da OAB </div> </div>	
21.6 Outras informações:		

22 – Diversos		SEMESTRAL
22.1 No momento da inclusão da pessoa presa, há explicações sobre o funcionamento do estabelecimento?	<input checked="" type="checkbox"/> sim	<input type="checkbox"/> não
22.2 No momento da inclusão da pessoa presa, há explicações sobre direitos e deveres do preso?	<input checked="" type="checkbox"/> sim	<input type="checkbox"/> não
22.3 Quando se aproxima a liberdade há algum trabalho realizado para preparação do preso?	<input type="checkbox"/> sim	Frequência: _____ <input checked="" type="checkbox"/> não
22.4 É permitida a entrada de jornais e revistas?	<input checked="" type="checkbox"/> sim	<input type="checkbox"/> não
22.5 Como funciona o envio e recebimento de correspondências?		
22.6 As pessoas presas têm acesso a telefone público?	<input type="checkbox"/> sim	<input checked="" type="checkbox"/> não
22.7 Há alistamento, transferência e revisão eleitoral de presos provisórios?	<input type="checkbox"/> sim	<input type="checkbox"/> não
Motivo:		
22.8 É permitido o uso de:		
a. Rádio/Aparelho de Som	<input checked="" type="checkbox"/> sim	<input type="checkbox"/> não
b. TV	<input checked="" type="checkbox"/> sim	<input type="checkbox"/> não
c. Vídeo/DVD	<input type="checkbox"/> sim	<input checked="" type="checkbox"/> não
d. Geladeira	<input checked="" type="checkbox"/> sim	<input type="checkbox"/> não
e. Fogão/Fogareiro/Mergulhão/Rabo Quente	<input checked="" type="checkbox"/> sim	<input type="checkbox"/> não
f. Ventilador	<input checked="" type="checkbox"/> sim	<input type="checkbox"/> não
g. Outros:		
22.9 Há organizações não governamentais atuando no estabelecimento?	<input type="checkbox"/> sim	<input checked="" type="checkbox"/> não
22.10 Se existe, em quais áreas:	<input type="checkbox"/> gestão <input type="checkbox"/> saúde <input type="checkbox"/> trabalho <input type="checkbox"/> comunicação <input type="checkbox"/> reciclagem <input type="checkbox"/> Outras: <input type="checkbox"/> educação <input type="checkbox"/> assistência social <input type="checkbox"/> religiosa <input type="checkbox"/> cidadania <input type="checkbox"/> manutenção	
Qual a frequência:	<input type="checkbox"/> diária <input type="checkbox"/> quinzenal <input type="checkbox"/> esporádico <input type="checkbox"/> semanal <input type="checkbox"/> mensal <input type="checkbox"/> outro:	
22.11 Como é tratado o lixo produzido no estabelecimento?	<input type="checkbox"/> separado <input type="checkbox"/> não é recolhido <input type="checkbox"/> outro: <input type="checkbox"/> reciclado <input checked="" type="checkbox"/> coleta municipal	

23 – Inspeções		MENSAL
23.1 O estabelecimento é inspecionado regularmente por:		
a. Juiz Corregedor	<input checked="" type="checkbox"/> sim	Frequência: Mensal <input type="checkbox"/> não
b. Juiz de Execução	<input checked="" type="checkbox"/> sim	Frequência: Mensal <input type="checkbox"/> não
c. Ministério Público	<input checked="" type="checkbox"/> sim	Frequência: Mensal <input type="checkbox"/> não
d. Defensor Público	<input checked="" type="checkbox"/> sim	Frequência: Trimestral <input type="checkbox"/> não
e. Conselho Penitenciário	<input type="checkbox"/> sim	Frequência: <input checked="" type="checkbox"/> não
f. Conselho da Comunidade	<input checked="" type="checkbox"/> sim	Frequência: isento

	<input type="checkbox"/> não
g. Conselho Estadual de Direitos Humanos ou Comitê Estadual de Combate à Tortura	<input type="checkbox"/> sim Frequência: <input checked="" type="checkbox"/> não
c. Comissão de Direitos Humanos da OAB	<input type="checkbox"/> sim Frequência: <input checked="" type="checkbox"/> não
h. Pastoral Carcerária	<input type="checkbox"/> sim Frequência: <input checked="" type="checkbox"/> não
i. Outros:	

24 – Valoração sobre os itens inspecionados

SEMESTRAL

Item avaliado	Ótimo 10-9	Bom 8-7	Regular 6-4	Ruim 3-0	Não avaliado
24.1. Estrutura predial			6		
24.2 Manutenção				3	
24.3 Limpeza			6		
24.4 Ventilação das celas		7			
24.5 Iluminação das celas		7			
24.6 Insolação das celas		7			
24.7 Cozinha					
24.8 Refeitório					
24.9 Assistência à saúde				3	
24.10 Assistência à educação					
24.11 Assistência jurídica			4		
24.12 Assistência social					
24.13 Atividades laborais					
24.14 Cella para isolamento/seguro					
24.15 Cella de sanção disciplinar					
24.16 Local de visita social			6		
24.17 Local de visita íntima					
24.18 Pátio de sol			6		
24.19 Alojamento dos agentes			6		
24.20 Segurança				3	
24.21 Procedimentos da unidade					

25 – Conclusão

SEMESTRAL

25.1 Irregularidades encontradas com base na Lei n.º 7.210/84 (Lei de Execução Penal - LEP), Constituição Federal/88, Lei n.º 8.069/90 (Estatuto da Criança e do Adolescente - ECA), Resoluções do Conselho Nacional de Política Criminal e Penitenciária – CNPCP, Lei nº 9.455/97 (Crimes de Tortura), Lei 10.172/2011 – Plano Nacional de Educação, e Portaria Interministerial - Saúde e Justiça - nº 1.777/2003.

X	Ocupação total superior à capacidade da unidade (art. 85 da LEP)
X	N.º de presos por cela superior ao n.º definido em lei (art. 88 da LEP)

X	Presença de pessoas com idade acima de 60 anos junto aos demais presos (art. 82, § 1º da LEP)
X	Irregularidade na distribuição dos presos nas celas, com presença de presos provisórios junto a presos condenados e presos primários com reincidentes (art. 84, § 1º da LEP, art. 7º da Resolução n.º 14/94 do CNPCP)
X	Falta de programa individualizador da pena privativa de liberdade (art. 6º da LEP)
X	Existência de pessoas presas por medida de segurança cumprindo pena junto aos demais presos (anexo da Resolução nº 05/2004 do CNPCP, e art. 4º, Resolução nº 12/2009 do CNPCP)
	Presença de adolescentes no estabelecimento (arts. 123 e 185 do ECA);
	Presença de mulheres em ambientes de homens (art. 82, § 1º da LEP)
	Presença de agentes do sexo masculino nas dependências internas dos estabelecimentos penais femininos (art. 83 § 3º da LEP)
	Inexistência de berçário para crianças nas unidades prisionais femininas (art. 83 § 2º da LEP, e art. 10, Resolução nº 4/2009 do CNPCP)
	Ausência de seção para gestante e parturiente nos estabelecimentos penais femininos (art. 89 da LEP)
	Ausência de creche para abrigar crianças entre 06 meses e 7 anos nos estabelecimentos penais femininos (art. 89 da LEP)
X	Ausência ou número insuficiente de camas individuais (art. 8º, § 2º da Resolução n.º 14/94 do CNPCP)
X	Condições precárias de higiene e limpeza das celas (art. 9º da Resolução n.º 14/94 CNPCP)
	Falta de cardápio alimentar orientado por nutricionistas (art. 13 da Resolução n.º 14/94 do CNPCP)
X	N.º de refeições por dia inadequado às necessidades dos presos (art. 13 da Resolução n.º 14/94 do CNPCP)
	Roupas fornecidas pelo estabelecimento impróprias às condições climáticas (art. 12, caput, da Resolução n.º 14/94 do CNPCP)
	Roupas sujas e/ou em mau estado de conservação (art. 12, § 2º da Resolução n.º 14/94 do CNPCP)
X	Inexistência de local para aquisição de produtos permitidos para higiene pessoal, mas não fornecidos pela administração (art. 13 da LEP)
	Inexistência de sanitário na própria cela (art. 88, caput, da LEP)
X	Falta de assistência jurídica regular aos presos carentes (arts. 15, 16 e 41, VII da LEP)
X	Ausência de instalação destinada à Defensoria Pública (art. 83 § 5º da LEP)
	Inexistência de local destinado a atividades de estágio para universitários (art. 83, § 1º da LEP)
	Inexistência de curso de alfabetização (art. 40, p. un. da Resolução n.º 14/94 do CNPCP)
	Inexistência de educação de ensino fundamental (art. 18 da LEP, meta 17 da Lei 10.172/2001)
	Inexistência de educação de ensino profissional (art. 19 da LEP, meta 17 da Lei 10.172/2001)
	Ausência de biblioteca (art. 21 da LEP)
	Não oferecimento de atividade física e/ou recreação (art. 23, IV e art. 41, V e VI da LEP, art. 14 da Resolução n.º 14/94 do CNPCP)
	Ausência de sala de aula para cursos básico e profissionalizante (art. 83 § 4º da LEP)

	Falta de serviço de assistência social (arts. 22 e 41, VII da LEP)
	Inexistência de cursos de qualificação para o servidor penitenciário (art. 77, § 1º da LEP e art. 49 da Resolução n.º 14/94 do CNPCP)
	Ausência de equipe de saúde própria nas unidades com mais de 100 presos (art. 8º da Portaria Interministerial - Saúde e Justiça - n.º 1.777, de 09/09/2003)
X	Não disponibilização dos medicamentos básicos do SUS (art. 8º, § 4º da Portaria Interministerial - Saúde e Justiça - n.º 1.777/2003)
X	Nº de agentes penitenciários inferior ao recomendado: 5 presos por agente penitenciário, no mínimo (art. 1º, Resolução nº 09/2009 do CNPCP)
	Ausência de profissionais da equipe técnica ou nº insuficiente abaixo do recomendado (art. 2º, Resolução nº 09/2009 do CNPCP)
	Inexistência de audiência especial com o diretor do estabelecimento (art. 41, XIII da LEP)
	Falta de concessão de banho de sol regular aos presos (art. 14 da Resolução n.º 14/94 do CNPCP)
	Proibição da utilização dos meios de informação (art. 41, XV da LEP)
	Proibição da utilização de correspondência escrita externa (art. 41, XV da LEP);
	Falta de tratamento nominal dos presos (art. 41, XI da LEP e art. 4º da Resolução n.º 14/94 do CNPCP);
	Inexistência de local específico para guarda de objetos pessoais dos presos (art. 45, §§ 1º e 2 da Resolução n.º 14/94 do CNPCP);
	Impedimento de visita íntima para relações homoafetivas (art. 2º, Resolução nº 04/2011 do CNPCP)
X	Inexistência de Comissão Técnica de Classificação dos Condenados (art. 6º da LEP)
	Deficiência na composição da Comissão Técnica (art. 7º da LEP)
X	Condições inadequadas de realização de trabalho: Trabalho não remunerado (arts. 29 e 41, II da LEP); Jornada reduzida ou ampliada (art. 33 da LEP); Tipo de trabalho incompatível com a condição de idoso, doente ou pessoa com deficiência (art. 32, §§ 2º e 3º da LEP); Inexistência de trabalho voltado para a reinserção social do condenado (art. 23, V da LEP);
	Indícios de ocorrência de atos tipificados como tortura (Lei 9.455/97)

Considerações

Providências / Recomendações





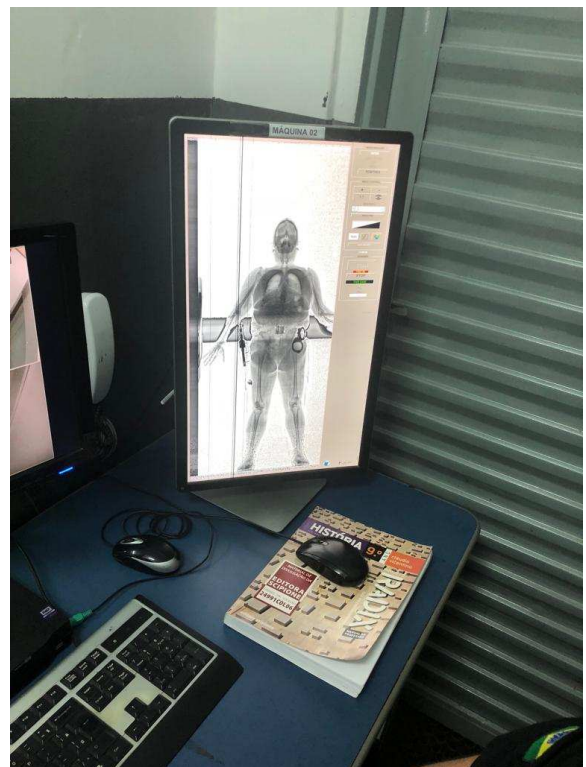

5. Penitenciária Feminina Consuelo Nasser

<p><i>Acordo de Cooperação No 17/2011 - Melhoria do Sistema Penitenciário</i></p>	<p>MINISTÉRIO DA JUSTIÇA CONSELHO NACIONAL DE JUSTIÇA CONSELHO NACIONAL DO MINISTÉRIO PÚBLICO CONSELHO NACIONAL DE DEFENSORES PÚBLICOS</p>
<p>RELATÓRIO DE INSPEÇÃO EM ESTABELECIMENTOS PENAIS 25 26</p>	

1 – Estrutura Organizacional		ANUAL
1.1 Esfera	<input checked="" type="checkbox"/> Estadual <input type="checkbox"/> Federal	
1.2 Secretaria da pasta	<input checked="" type="checkbox"/> Própria <input type="checkbox"/> Subsecretaria <input type="checkbox"/> Diretoria/Departamento <input type="checkbox"/> Superintendência <input type="checkbox"/> Instituto / Agência <input type="checkbox"/> Outro:	
1.3 Unidade do MP / Defensoria:	<u>25º Promotoria</u>	
1.4 Tribunal:	<u>Tribunal de Justiça de Goiás</u>	
1.5 Grau de Jurisdição:		
1.6 Comarca:	<u>Goiânia</u>	
1.7 Há Escola Penitenciária?	<input type="checkbox"/> Não <input checked="" type="checkbox"/> Sim	
1.8 Há Ouvidoria Estadual do Sistema Prisional?	<input type="checkbox"/> Não <input checked="" type="checkbox"/> Sim	
1.9 Há Corregedoria Estadual do Sistema Prisional?	<input type="checkbox"/> Não <input checked="" type="checkbox"/> Sim	
1.10 Há Plano de Carreira?	<input type="checkbox"/> Não <input checked="" type="checkbox"/> Sim <input type="checkbox"/> Todos servidores penitenciários <input type="checkbox"/> Agentes Penitenciários <input type="checkbox"/> Outro:	
1.11 Há Plano Estadual de Educação do Sistema Penitenciário?	<input type="checkbox"/> Não <input checked="" type="checkbox"/> Sim	
2 – Identificação do Estabelecimento		ANUAL
2.1 Estabelecimento:	<u>Penitenciária Feminina Consuelo Nasser</u>	
2.2 Apelido da unidade:		
2.2.1 Endereço:	<u>Via Eixo Viário, 1264 - Distrito Agro Industrial de Aparecida de Goiânia</u>	
2.2.2 Cidade/UF:	<u>Aparecida de Goiânia - GO</u>	
2.3	<input checked="" type="checkbox"/> Penitenciária <input type="checkbox"/> Cadeia Pública / Presídio	

²⁵ Considerando que a Vara de Execução Penal (VEP), o Ministério Público (MP) e o Conselho da Comunidade (CC) têm determinação legal de visita mensal aos estabelecimentos penais, foram classificados os capítulos conforme a necessidade de inspeção ponderando os aspectos cíclicos e perenes. O Conselho Penitenciário, Conselho Nacional de Política Criminal e Penitenciária, Defensoria Pública e Ouvidoria do Sistema Penitenciário que realizam inspeções anuais deverão preencher todos os itens.

²⁶ No que tange à inspeção anual da VEP, MP e CC, sugere-se que seja convencionado o mês de março e que a inspeção semestral seja no mês de setembro. Importante mencionar que esses órgãos devem registrar nas inspeções mensais alterações observadas em aspectos que são semestrais ou anuais, mas que no mês corrente excepcionalmente sofreram mudanças.

<input type="checkbox"/> Colônias agrícolas, industriais ou similares	<input type="checkbox"/> Centro de Observação Criminológica
<input type="checkbox"/> Hospital de Custódia	<input type="checkbox"/> Casa de Albergado
2.4	
<input type="checkbox"/> Masculino	<input checked="" type="checkbox"/> Feminino

3 – Administração		SEMESTRAL
3.1 Gestão	<input checked="" type="checkbox"/> Pública <input type="checkbox"/> Terceirização de serviços complementares (alimentação, limpeza, lavanderia) <input type="checkbox"/> Terceirização da equipe técnica e administrativa <input type="checkbox"/> Terceirização da equipe de segurança <input type="checkbox"/> Método APAC	
3.2 Responsável pelo estabelecimento:	<u>Daniella Santos Cruvinel da Cruz</u>	
3.3 Cargo:		
3.4 Formação Profissional	<input type="checkbox"/> Direito <input type="checkbox"/> Ciências Sociais <input type="checkbox"/> Psicologia <input type="checkbox"/> Pedagogia <input type="checkbox"/> Administração <input type="checkbox"/> Serviço Social <input checked="" type="checkbox"/> Outra:	
3.5 Responsável pela segurança:		
3.6 Cargo:		
3.7 Formação Profissional:		
3.8 Quantidade de computadores:	<input checked="" type="checkbox"/> 1 a 3 <input type="checkbox"/> 4 a 6 <input type="checkbox"/> 7 a 9 <input type="checkbox"/> 10 a 12 <input type="checkbox"/> 13 a 15 <input type="checkbox"/> > 15	
3.9 Acesso à Internet	<input checked="" type="checkbox"/> Sim <input type="checkbox"/> Não	
3.10 Alimenta o INFOPEN	<input checked="" type="checkbox"/> Integralmente <input type="checkbox"/> Parcialmente <input type="checkbox"/> Não alimenta <input type="checkbox"/> Mensal <input type="checkbox"/> Trimestral <input type="checkbox"/> Semestral <input type="checkbox"/> Anual <input type="checkbox"/> Outro:	
3.11 Regulamento interno da unidade/Estado	<input type="checkbox"/> Não <input checked="" type="checkbox"/> Sim	3.12 Regulamento disciplinar penitenciário da unidade/Estado <input type="checkbox"/> Não <input checked="" type="checkbox"/> Sim

4 – Características do Estabelecimento		SEMESTRAL
4.1 Capacidade total:	51	
4.1.2 Lotação total:	58	
4.2 Capacidade Mulheres:	4.3 Capacidade homens:	4.4 Capacidade LGBT:
4.2.1 Lotação Mulheres:	4.3.1 Lotação homens:	4.4.1 Lotação LGBT:
<input checked="" type="checkbox"/> Condenada <input type="checkbox"/> Provisória	<input type="checkbox"/> Condenado <input type="checkbox"/> Provisório	<input type="checkbox"/> Condenada/o <input type="checkbox"/> Provisória/o
4.5 Há alas separadas para diferentes regimes?	<input checked="" type="checkbox"/> sim <input type="checkbox"/> não	
4.6 Há alas separadas para presos provisórios e condenados?	<input type="checkbox"/> sim <input type="checkbox"/> não	
4.7 Há alas separadas para idosos?	<input type="checkbox"/> sim <input checked="" type="checkbox"/> não	
4.8 Há alas separadas para mulheres, se for o caso?	<input type="checkbox"/> sim <input type="checkbox"/> não	
4.9 Há alas separadas para pessoas em medida de segurança?	<input checked="" type="checkbox"/> sim <input type="checkbox"/> não	
4.10 Há alas separadas para LGBT?	<input type="checkbox"/> sim <input checked="" type="checkbox"/> não	
4.11 Há local especial para cumprimento de seguro/custódia diferenciada?	<input checked="" type="checkbox"/> sim <input type="checkbox"/> não	

4.12 Há acessibilidade para pessoas com deficiência?		<input type="checkbox"/> sim		<input checked="" type="checkbox"/> não			
4.13 Há celas metálicas?		<input type="checkbox"/> sim		<input checked="" type="checkbox"/> não			
4.14 Programa de necessidades por tipo de estabelecimento penal ²⁷ Assinale na tabela: Ausência (A) Inconforme (I) Conforme (C) Observações:	Estabelecimento penal	Penitenciária	Colônia ²⁹	Cadeia pública ³⁰	COC ³¹	Casa do Albergado	HCTP ³²
	Módulos²⁸						
	Guarda Externa						
	Agente Penitenciário / Monitor			I			
	Administração						
	Recepção/Revista						
	Centro observação / triagem / Inclusão						
	Tratamento Penal						
	Vivência coletiva			I			
	Vivência individual						
	Serviços						
	Saúde			I			
	Tratamento para dependentes químicos			A			
	Oficina de trabalho						
	Educativo			A			
	Polivalente						
	Creche						
	Berçário						
	Visita íntima						
	Esportes						
4.15 Número de celas individuais	Homens:		Mulheres: 19				
4.15.1 Lotação celas individuais	Homens:		Mulheres:				
4.15.2 Dimensão	_____ m X _____ m		_____ m X _____ m				
4.16 Número de celas coletivas	Homens:		Mulheres: 05				
4.16.1 Capacidade média das celas coletivas	Homens:		Mulheres: 22				
4.16.2 Lotação média das celas coletivas	Homens:		Mulheres: 26				
4.16.3 Dimensão	_____ m X _____ m		_____ m X _____ m				
4.17 Permeabilidade do solo (áreas sem pavimentação)	<input type="checkbox"/> 1 a 3% <input type="checkbox"/> 3 a 5% <input type="checkbox"/> 5 a 10% <input checked="" type="checkbox"/> > 10%						
4.18 Ventilação cruzada	<input type="checkbox"/> insuficiente <input checked="" type="checkbox"/> suficiente <input type="checkbox"/> excessiva						

²⁷ Parâmetros estabelecidos na Resolução CNPCP 09/2011 – Arquitetura Penal

²⁸ Legenda:  Existência obrigatória  Existência facultativa  Não é necessário

²⁹ Colônia agrícola, industrial ou similar.

³⁰ Presídio ou estabelecimento congênere.

³¹ Centro de observação criminológica.

³² Considerando a Política de Saúde Mental brasileira e suas normativas, os serviços de atendimento ao paciente judiciário serão prestados em meio aberto, sendo que os HCTPs devem ser substituídos por outras estruturas. No entanto, considerando a sua existência no momento, acrescentamos essa coluna no formulário que originalmente não consta da Resolução.

geral	
4.19 Ventilação cruzada nas celas	<input type="checkbox"/> insuficiente <input checked="" type="checkbox"/> suficiente <input type="checkbox"/> excessiva
4.20 Iluminação natural nas celas	<input type="checkbox"/> inexistente <input checked="" type="checkbox"/> existente
4.21 Incidência de sol nas celas	<input type="checkbox"/> insuficiente <input checked="" type="checkbox"/> suficiente <input type="checkbox"/> excessiva
4.22 Programa de combate a incêndio	<input checked="" type="checkbox"/> inexistente <input type="checkbox"/> existente
4.23 Extintores de incêndio	<input type="checkbox"/> insuficiente <input type="checkbox"/> suficiente <input type="checkbox"/> sem condições de uso <input type="checkbox"/> em condições de uso
4.24 Construído ou ampliado com subvenção de recursos federais?	<input type="checkbox"/> sim <input checked="" type="checkbox"/> não
4.25 Reformado com subvenção de recursos federais?	<input type="checkbox"/> sim <input checked="" type="checkbox"/> não
4.26 Indicativos da atuação de facções no estabelecimento?	<input type="checkbox"/> sim <input type="checkbox"/> não
Quais:	

5 – Características das Pessoas Presas

MENSAL

5.1 Há pessoas com deficiência?	<input checked="" type="checkbox"/> sim <input type="checkbox"/> não	Quantidade: 01
5.2 Há pessoas com mais de 60 anos presas?	<input type="checkbox"/> sim <input checked="" type="checkbox"/> não	Quantidade:
5.3 Há indígenas presos?	<input type="checkbox"/> sim <input checked="" type="checkbox"/> não	Quantidade:
5.4 Há notificação para Funai quanto ao ingresso do indígena?	<input type="checkbox"/> sim <input type="checkbox"/> não	
5.5 Há estrangeiros presos?	<input type="checkbox"/> sim <input checked="" type="checkbox"/> não	Quantidade:
5.6 Há adolescentes internados no local?	<input type="checkbox"/> sim <input checked="" type="checkbox"/> não	Quantidade:
5.7 Os adolescentes estão separados dos adultos?	<input type="checkbox"/> sim <input type="checkbox"/> não	
5.8 Providências adotadas em relação à separação imediata e retirada do(s) adolescente(s):		
5.9 Há pessoas presas com transtorno mental?	<input type="checkbox"/> sim <input checked="" type="checkbox"/> não	Quantidade:
5.10 Há pessoas presas em tratamento para dependência química?	<input type="checkbox"/> sim <input checked="" type="checkbox"/> não	Quantidade:
5.11 Há pessoas presas com Diabetes?	<input checked="" type="checkbox"/> sim <input type="checkbox"/> não	Quantidade:
5.12 Há pessoas presas com Hipertensão?	<input checked="" type="checkbox"/> sim <input type="checkbox"/> não	Quantidade:
5.13 Há pessoas presas com HIV?	<input checked="" type="checkbox"/> sim <input type="checkbox"/> não	Quantidade:
5.14 Há pessoas presas com Hepatite?	<input checked="" type="checkbox"/> sim <input type="checkbox"/> não	Quantidade:
5.15 Há pessoas presas com Tuberculose?	<input type="checkbox"/> sim <input checked="" type="checkbox"/> não	Quantidade:
5.16 Há pessoas presas com Hanseníase?	<input type="checkbox"/> sim <input checked="" type="checkbox"/> não	Quantidade:
5.17 Há pessoas presas em RDD?	<input type="checkbox"/> sim <input checked="" type="checkbox"/> não	Quantidade:

5.18 Há presas gestantes?	<input checked="" type="checkbox"/> sim Quantidade:
	<input type="checkbox"/> não
5.19 Há crianças permanecendo com suas mães presas?	<input checked="" type="checkbox"/> sim Quantidade:
	<input type="checkbox"/> não

6 – Características das Pessoas cumprindo Medida Segurança		MENSAL
6.1 Quantidade de pessoas cumprindo medida de internação:		6.2 Quantidade de pessoas cumprindo medida ambulatorial:
6.3 Pacientes com mais tempo de internação:	<input type="checkbox"/> até 1 ano Quantidade: <input type="checkbox"/> de 1 a 3 anos Quantidade: <input type="checkbox"/> de 4 a 6 anos Quantidade: <input type="checkbox"/> de 7 a 9 anos Quantidade: <input type="checkbox"/> de 10 a 20 anos Quantidade: <input type="checkbox"/> de 21 a 30 anos Quantidade: <input type="checkbox"/> mais que 30 anos Quantidade:	
6.4 Há pacientes com alta médica?	<input type="checkbox"/> sim Quantidade: <input type="checkbox"/> não	
6.5 Pacientes indultados no último ano:	<input type="checkbox"/> sim Quantidade: <input type="checkbox"/> não	
6.6 Pacientes encaminhados no último ano para:	<input type="checkbox"/> Centro de Atenção Psicossocial - CAPS Quantidade: <input type="checkbox"/> Serviços Residenciais Terapêuticos -SRTs Quantidade: <input type="checkbox"/> Programa de Volta para Casa – PVC Quantidade: <input type="checkbox"/> Outro: Quantidade:	
6.7 Periodicidade do exame de cessação de periculosidade	<input type="checkbox"/> Trimestral <input type="checkbox"/> Semestral <input type="checkbox"/> Anual <input checked="" type="checkbox"/> Quando solicitado <input type="checkbox"/> Outro:	

7 – Características dos Funcionários em Exercício no Estabelecimento		SEMESTRAL
7.1 Total de RH na área de segurança:	16	
7.2 Total de RH na área administrativa:	03	
7.3 Total de RH na área técnica:	-	
7.4 Total Geral:	19	
7.5 Advogados / Defensores Públicos alocados na unidade	<input type="checkbox"/> não <input type="checkbox"/> sim Quantidade: <input checked="" type="checkbox"/> Defensoria Pública <input type="checkbox"/> Própria Unidade <input type="checkbox"/> Outra forma de contratação: <input type="checkbox"/> Mensal <input type="checkbox"/> Quinzenal <input type="checkbox"/> Semanal <input type="checkbox"/> Diária	
7.6 Auxiliares de Enfermagem	<input type="checkbox"/> não <input checked="" type="checkbox"/> sim Quantidade: <input type="checkbox"/> SUS <input type="checkbox"/> Própria Unidade <input type="checkbox"/> Mensal <input type="checkbox"/> Quinzenal <input checked="" type="checkbox"/> Semanal <input type="checkbox"/> Diária	
7.7 Assistentes Sociais	<input type="checkbox"/> não <input checked="" type="checkbox"/> sim Quantidade: <input type="checkbox"/> SUAS <input type="checkbox"/> Própria Unidade <input type="checkbox"/> Mensal <input type="checkbox"/> Quinzenal <input type="checkbox"/> Semanal <input type="checkbox"/> Diária	
7.8 Dentistas	<input checked="" type="checkbox"/> não <input type="checkbox"/> sim Quantidade: <input type="checkbox"/> SUS <input type="checkbox"/> Própria Unidade <input type="checkbox"/> Mensal <input type="checkbox"/> Quinzenal <input type="checkbox"/> Semanal <input type="checkbox"/> Diária	

7.9 Enfermeiros	<input checked="" type="checkbox"/> não <input type="checkbox"/> sim <input type="checkbox"/> SUS <input type="checkbox"/> Mensal <input type="checkbox"/> Quinzenal	Quantidade: <input type="checkbox"/> Própria Unidade <input type="checkbox"/> Semanal <input type="checkbox"/> Diária
7.10 Médicos – Clínico Geral	<input type="checkbox"/> não <input checked="" type="checkbox"/> sim <input type="checkbox"/> SUS <input type="checkbox"/> Mensal <input type="checkbox"/> Quinzenal	Quantidade: <input type="checkbox"/> Própria Unidade <input type="checkbox"/> Semanal <input type="checkbox"/> Diária
7.11 Médicos – Psiquiatras	<input type="checkbox"/> não <input checked="" type="checkbox"/> sim <input type="checkbox"/> SUS <input type="checkbox"/> Mensal <input type="checkbox"/> Quinzenal	Quantidade: <input type="checkbox"/> Própria Unidade <input type="checkbox"/> Semanal <input type="checkbox"/> Diária
7.12 Médicos – Ginecologista	<input checked="" type="checkbox"/> não <input type="checkbox"/> sim <input type="checkbox"/> SUS <input type="checkbox"/> Mensal <input type="checkbox"/> Quinzenal	Quantidade: <input type="checkbox"/> Própria Unidade <input type="checkbox"/> Semanal <input type="checkbox"/> Diária
7.13 Pedagogos	<input type="checkbox"/> não <input checked="" type="checkbox"/> sim <input type="checkbox"/> Secretaria de Educação <input type="checkbox"/> Mensal <input type="checkbox"/> Quinzenal	Quantidade: <input type="checkbox"/> Própria Unidade <input type="checkbox"/> Semanal <input checked="" type="checkbox"/> Diária
7.14 Psicólogos	<input type="checkbox"/> não <input checked="" type="checkbox"/> sim <input type="checkbox"/> SUS <input type="checkbox"/> SUAS <input type="checkbox"/> Mensal <input type="checkbox"/> Quinzenal	Quantidade: <input type="checkbox"/> Própria Unidade <input checked="" type="checkbox"/> Semanal <input type="checkbox"/> Diária
7.15 Terapeutas Ocupacionais	<input checked="" type="checkbox"/> não <input type="checkbox"/> sim <input type="checkbox"/> SUS <input type="checkbox"/> Mensal <input type="checkbox"/> Quinzenal	Quantidade: <input type="checkbox"/> Própria Unidade <input type="checkbox"/> Semanal <input type="checkbox"/> Diária
7.16 Outros:	Quantidade: <input type="checkbox"/> Própria Unidade <input type="checkbox"/> Mensal <input type="checkbox"/> Quinzenal <input type="checkbox"/> Semanal <input type="checkbox"/> Diária	
7.17 Agentes Prisionais	<input checked="" type="checkbox"/> sim <input type="checkbox"/> não	Quantidade: 10 mulheres 04 homens
7.18 Escala de trabalho:	24 x 72	
7.19 Há utilização de uniforme?	<input checked="" type="checkbox"/> sim Com identificação pessoal: <input type="checkbox"/> sim <input type="checkbox"/> não <input type="checkbox"/> não	
7.20 Quais os tipos de cursos ocorrem para o treinamento dos agentes? <input checked="" type="checkbox"/> Curso de Formação <input type="checkbox"/> Cursos Especiais Entidade Executora: ESAP	<input type="checkbox"/> Mensal <input type="checkbox"/> Quinzenal <input type="checkbox"/> Semanal <input type="checkbox"/> Diária Única	

8 – Condições Materiais SEMESTRAL

8.1 Há camas e colchões para todos os presos?	<input checked="" type="checkbox"/> sim	<input type="checkbox"/> não
8.2 Há distribuição de uniformes?	<input type="checkbox"/> sim	<input checked="" type="checkbox"/> não
8.3 Há distribuição de calçados?	<input type="checkbox"/> sim	<input checked="" type="checkbox"/> não
8.4 Há distribuição de roupas de cama?	<input type="checkbox"/> sim	<input checked="" type="checkbox"/> não
8.5 Há distribuição de toalhas?	<input type="checkbox"/> sim	<input checked="" type="checkbox"/> não
8.6 Periodicidade de substituição do material entregue:		
8.7 Há distribuição de artigos de higiene pessoal?	<input type="checkbox"/> sim	<input checked="" type="checkbox"/> não
8.8 Há distribuição de artigos de limpeza?	<input checked="" type="checkbox"/> sim	<input type="checkbox"/> não
8.9 Há distribuição de absorventes para as mulheres?	<input checked="" type="checkbox"/> sim	<input type="checkbox"/> não
8.10 Há distribuição de fraldas, se for o caso?	<input type="checkbox"/> sim	<input checked="" type="checkbox"/> não

8.11 Há local destinado à venda de produtos e objetos permitidos e não fornecidos pela administração? Descrever como é feito o pagamento, controle de preços e destino da receita:	<input type="checkbox"/> sim <input checked="" type="checkbox"/> não
8.12 Descrever a mobília que compõe as celas:	Beliche / Armários
8.13 Há sanitário e lavatório em todas as celas?	<input checked="" type="checkbox"/> sim <input type="checkbox"/> não
8.14 Caso não haja instalações sanitárias na cela, como é garantido o acesso aos banheiros externos?	
8.15 É garantido o acesso ao banheiro no período noturno?	<input checked="" type="checkbox"/> sim <input type="checkbox"/> não
8.16 Número de pessoas por vaso sanitário	
8.17 É garantido a qualquer momento o uso da descarga do vaso sanitário?	<input type="checkbox"/> sim <input type="checkbox"/> não
8.18 Há privacidade para uso das instalações sanitárias?	<input type="checkbox"/> sim <input type="checkbox"/> não
8.19 Número de pessoas por chuveiro	
8.20 É garantido o banho diário?	<input type="checkbox"/> sim <input type="checkbox"/> não
8.21 A água é aquecida?	<input type="checkbox"/> sim <input type="checkbox"/> não
8.22 É fornecida água potável?	<input type="checkbox"/> sim <input type="checkbox"/> não
8.23 A água é racionada?	<input type="checkbox"/> sim <input type="checkbox"/> não
8.23.1 Qual a frequência e duração oferecida?	
8.24 Problemas visíveis nas instalações:	<input checked="" type="checkbox"/> hidráulico <input checked="" type="checkbox"/> elétrica <input checked="" type="checkbox"/> edificação <input type="checkbox"/> outros:

9 – Alimentação		SEMESTRAL
9.1 A alimentação é preparada na própria unidade?	<input type="checkbox"/> sim <input checked="" type="checkbox"/> não	
9.2 Em caso negativo, de onde provém e qual o custo diário da alimentação por preso?	Refeitório	
9.3 O cardápio é orientado por nutricionista?	<input checked="" type="checkbox"/> sim <input type="checkbox"/> não	
9.4 Qual a quantidade de alimentação fornecida no almoço e janta à pessoa presa (peso)?	1 Marmitex por preso	
9.5 N.º de refeições diárias: 03	9.6 Horários das refeições: 06h/11h/16h	9.7 Onde as refeições são realizadas? <input checked="" type="checkbox"/> celas <input type="checkbox"/> refeitório <input type="checkbox"/> outro:
9.8 Há controle de qualidade?	<input checked="" type="checkbox"/> sim Qual: <input type="checkbox"/> não	
9.9 Descrever o controle:	Por amostragem	
9.10 As refeições são	<input type="checkbox"/> padronizadas <input checked="" type="checkbox"/> adaptadas por motivos de: <input checked="" type="checkbox"/> saúde <input type="checkbox"/> religiosos <input type="checkbox"/> outros	
9.11 Os presos deslocados para audiências e outras atividades externas recebem alimentação e água potável quando saem e quando retornam, independentemente do horário?	<input checked="" type="checkbox"/> sim <input type="checkbox"/> não	
9.12 Há outras formas de fornecimento de alimentos?	<input checked="" type="checkbox"/> família <input type="checkbox"/> compra <input type="checkbox"/> outro:	

10 – Rotina padrão	SEMESTRAL
10.1 Tempo diário dentro da cela: 17h até o am	

10.2 Tempo de pátio de sol: dia todo Frequência:	10.3 Tempo de visita: Frequência: 8h semanais
10.4 Tempo de atividades educacionais: Frequência: 5h diárias	10.5 Tempo de atividades laborais: Frequência: 4h diárias
10.6 Tempo de atividades religiosas: Frequência: 2h diárias	10.7 Tempo de visita íntima: Frequência: 8h
10.8 Tempo de atividades esportivas: Frequência: 2h diárias	10.8 Tempo das atividades culturais: Frequência: 2h semanais
10.9 Há programa individualizado para o cumprimento da pena?	<input type="checkbox"/> sim <input checked="" type="checkbox"/> não
10.10 Em caso positivo, qual a frequência de atualização:	<input type="checkbox"/> mensal <input type="checkbox"/> trimestral <input type="checkbox"/> semestral <input type="checkbox"/> outro:
10.10.1 Quais profissionais participam da elaboração do programa:	
10.10.2 Descreva os procedimentos para elaboração do programa individualizado:	

11 – Assistência à Saúde		SEMESTRAL
11.1 Existe unidade básica de saúde do SUS?	<input type="checkbox"/> sim <input checked="" type="checkbox"/> não	
11.2 Está integrado à Rede Cegonha do SUS?	<input checked="" type="checkbox"/> sim <input type="checkbox"/> não	
11.3 Há distribuição de preservativos?	<input checked="" type="checkbox"/> sim <input type="checkbox"/> não	Frequência: 1 vez/semana
11.4 Há acesso às medicações definidas pelo SUS para farmácias de unidades prisionais?	<input checked="" type="checkbox"/> sim <input type="checkbox"/> não	
11.5 Há acesso às medicações prescritas que não estão no pacote SUS?	<input checked="" type="checkbox"/> sim <input type="checkbox"/> não	Quando o interno compra
11.6 Há exames e consultas de ingresso?	<input checked="" type="checkbox"/> sim <input type="checkbox"/> não	
11.7 Há pré-natal para presas gestantes?	<input type="checkbox"/> sim <input type="checkbox"/> não	
11.8 Há vacinação regular? Se sim, quais vacinas são oferecidas?	<input type="checkbox"/> sim <input type="checkbox"/> não	
11.9 As pessoas presas têm acesso a médico particular, caso haja a contratação deste profissional por seus familiares?	<input type="checkbox"/> sim <input type="checkbox"/> não	
11.10 As pessoas presas têm acesso aos exames médicos necessários?	<input type="checkbox"/> sim <input type="checkbox"/> não	
11.11 Quais trabalhos são realizados para prevenção ou controle de doenças infecto-contagiosas?		
11.12 Há ambulância na unidade?	<input type="checkbox"/> sim <input type="checkbox"/> não	
11.13 Para que estabelecimentos da rede de saúde as pessoas presas tem acesso, quando necessário?	<input type="checkbox"/> Unidade Básica de Saúde – UBS <input type="checkbox"/> Unidade de Pronto Atendimento – UPA <input type="checkbox"/> Hospital <input type="checkbox"/> Centro de Atendimento Psicossocial – CAPS <input type="checkbox"/> Outro:	

12 – Assistência à Saúde	ANUAL
--------------------------	-------

12.1 Programa de necessidades do módulo de saúde por tipo de estabelecimento penal³³

Assinale na tabela:
Ausência (A)
Inconforme (I)
Conforme (C)

Observações:

PROGRAMA DISCRIMINADO ³⁴	Pro- por- ção	Estabelecimentos Penais				
		P ³⁵	CP	COL	COC	HCTP ³⁶
Sala de recepção e espera	Até 100 presos (10h/sem)					
Sala de acolhimento multiprofissional						
Sala de atendimento clínico multiprofissional						
Consultório de atendimento ginecológico com sanitário ³⁷						
Estoque						
Dispensação de medicamentos e estoque						
Cela enfermaria com solário ³⁸						
Sanitário para pacientes						
Consultório de atendimento odontológico	De 101 a 300 presos					
Sala multiuso						
Sala de procedimentos						
Laboratório de diagnóstico ³⁹	De 301 a 700 presos					
Sala de coleta de material para laboratório						
Sala de Raio X						
Cela de espera	De 701 a 1000 presos (40h/semana)					
Consultório Médico						
Sala de curativos, suturas e Posto de Enfermagem						
Cela de Observação (02 leitos)						
Central de material esterilizado / expurgo						
Rouparia						

³³ Parâmetros estabelecidos na Resolução CNPCP 09/2011 – Arquitetura Penal

³⁴ Legenda:  Existência obrigatória  Não é necessário

³⁵ Legenda: P - Penitenciária; CP - Cadeia Pública ou estabelecimento congênere; COL – Colônia Agrícola, Industrial ou silimar; COC – Centro de Observação Criminológico; HCTP – Hospital de Custódia e Tratamento Psiquiátrico.

³⁶ Conforme nota de rodapé 8.

³⁷ Em caso de unidades femininas.

³⁸ Dimensionado para 0,5% da capacidade da Unidade.

³⁹ O laboratório de diagnóstico e a sala de Raio X compõem o serviço de diagnóstico, prevenção e tratamento de Tuberculose, HIV e imunização contra doenças, sendo obrigatórios nas unidades planejadas para serem a porta de entrada do sistema prisional de um estado ou região (quando houver essa centralização). É facultado no caso de estabelecimento penal que faz parte de um conjunto prisional que já possua esse serviço ou que seja atendido por um serviço de diagnóstico que dê cobertura a várias unidades prisionais de uma região geográfica.

Depósito de Material de Limpeza					
Sanitários para equipe de saúde					

13 – Assistência Jurídica		SEMESTRAL
13.1 As pessoas presas sem condições financeiras é proporcionada assistência jurídica gratuita e permanente?	<input type="checkbox"/> sim	<input type="checkbox"/> não
13.2 Em caso positivo, por quem é prestada a assistência?		
13.3 A Funai presta assistência jurídica aos presos/internos indígenas?	<input type="checkbox"/> sim	<input type="checkbox"/> não
13.4 Onde é realizado o contato entre a pessoa presa e o advogado?		
13.5 A Defensoria Pública do Estado comparece com regularidade?	<input type="checkbox"/> sim	<input type="checkbox"/> não
13.6 Direitos concedidos	Periodicidade:	
a. Saídas temporárias	_____ / mês	
b. Livramento condicional	_____ / mês	
c. Progressões	_____ / mês	
d. Indulto	_____ / ano	

14 – Assistência Laboral		SEMESTRAL
14.1 Há oficinas de trabalho?	<input checked="" type="checkbox"/> sim	Quantidade:
	<input type="checkbox"/> não	
14.2 Quantas das oficinas são administradas pelo estabelecimento?	Total: pelo menos 3	
14.3 Quantas das oficinas são administradas em parceria com a iniciativa privada?	Total: 02	
14.4 Atividade	Quantidade de Envolvidos	Envolvidos Remunerados
	Mulher	Homem
a. Cozinha	04	0
b. Limpeza	10	05
c. Serviços Administrativos	0	0
d. Oficinas de trabalho	18	0
e. Biblioteca	01	0
f. Fábrica	06	06
g. Agricultura	0	0
h. Artesanato	08	0
i. Pecuária	0	0
j. Outros:		
Especificar:		
14.4.1 Remuneração	Mulher	Homem
a. Cozinha	0	
b. Limpeza	05	
c. Serviços Administrativos	0	
d. Oficinas de trabalho	0	
e. Biblioteca	0	

f. Fábrica	06	
g. Agricultura	0	
h. Artesanato	0	
i. Pecuária	0	
j. Outros		
14.5 Total de presos ou internos com permissão para trabalho externo:	23	
14.6 Há avaliação das aptidões e capacidades do preso para sua alocação em determinado trabalho? Em caso positivo, como essa avaliação é realizada?	<input checked="" type="checkbox"/> sim	<input type="checkbox"/> não
14.7 Há avaliação e estímulo ao crescimento profissional que permita a qualificação ou diversificação do trabalho? Em caso positivo, descreva.	<input checked="" type="checkbox"/> sim	<input type="checkbox"/> não

15 – Assistência Educacionais/Desportivas/Culturais e de Lazer		SEMESTRAL				
15.1 Programa de necessidades do módulo de educação por tipo de estabelecimento penal ⁴⁰						
Assinale na tabela: Ausência (A) Inconforme (I) Conforme (C)						
Observações:						
	PROGRAMA DISCRIMINADO ⁴¹	P ⁴²	CP	COL	COC	HCTP ⁴³
	Biblioteca					
	Sala de aula ⁴⁴		A			
	Instalação sanitária (pessoa presa)		I			
	Sala de professores		A			
	Sala de informática		A			
	Sala de encontros com a sociedade ⁴⁵					

⁴⁰ Parâmetros estabelecidos na Resolução CNPCP 09/2011 – Arquitetura Penal

⁴¹ Legenda:  Existência obrigatória  Não é necessário

⁴² Legenda: P - Penitenciária; CP - Cadeia Pública ou estabelecimento congênere; COL – Colônia Agrícola, Industrial ou similar; COC – Centro de Observação Criminológico; HCTP – Hospital de Custódia e Tratamento Psiquiátrico.

⁴³ Conforme nota de rodapé 8.

⁴⁴ Quantidade dimensionada para atender a 100% dos presos em 03 turnos. Capacidade de até 30 alunos.

⁴⁵ Obrigatório em unidades com capacidade de mais de 100 pessoas presas.

15.2 Indique nas atividades o número de presos envolvidos: <u>02</u> alfabetização <u>06</u> ensino fundamental <u>0</u> ensino médio <u>0</u> profissionalizante <u>0</u> outros: Especificar: _____	
15.3 Os cursos são ministrados por: <input type="checkbox"/> Professores do Sistema Penitenciário Estadual <input checked="" type="checkbox"/> Professores da Secretaria Estadual de Educação <input type="checkbox"/> Professores da Secretaria Municipal de Educação <input type="checkbox"/> Presos monitores <input type="checkbox"/> Voluntários <input type="checkbox"/> Outros professores: Especificar: _____	
15.4 Há atividades esportivas?	<input type="checkbox"/> não <input checked="" type="checkbox"/> sim Quais: Futebol Onde:
15.5 Há atividades culturais/lazer?	<input type="checkbox"/> não <input checked="" type="checkbox"/> sim Quais: Filmes/ Palestras Onde:
15.6 Se há biblioteca, como funciona o acesso das pessoas presas aos livros:	Aberto a qualquer uma

16 – Assistência Religiosa		SEMESTRAL
16.1 Há visita de religiosos?	<input checked="" type="checkbox"/> sim	<input type="checkbox"/> não
16.2 Quais denominações visitam o estabelecimento?	<input type="checkbox"/> Espíritas <input checked="" type="checkbox"/> Evangélicos <input type="checkbox"/> Outra:	<input type="checkbox"/> Católicos <input type="checkbox"/> de Matriz Africana
16.3 Onde são realizadas as cerimônias religiosas?	Pátio	
16.4 É permitida a entrada de objetos que fazem parte da cerimônia?	<input checked="" type="checkbox"/> sim	<input type="checkbox"/> não
16.5 As necessidades religiosas são consideradas com relação às vestimentas, horários e rotinas?	<input checked="" type="checkbox"/> sim	<input type="checkbox"/> não

17 – Assistência Social		SEMESTRAL
17.1 Há recintos adequados para a atividade de assistência social?	<input checked="" type="checkbox"/> sim	<input type="checkbox"/> não
17.2 Ações de assistência social desenvolvidas:		
Contato com familiares	<input checked="" type="checkbox"/> sim	<input type="checkbox"/> não
Documentos	<input checked="" type="checkbox"/> sim	<input type="checkbox"/> não
Benefícios da Previdência Social	<input checked="" type="checkbox"/> sim	<input type="checkbox"/> não
Ações com os egressos	<input checked="" type="checkbox"/> sim	<input type="checkbox"/> não
Ações com o SUAS	<input type="checkbox"/> sim	<input checked="" type="checkbox"/> não
Projetos, se sim, quais:	<input checked="" type="checkbox"/> sim	<input type="checkbox"/> não

18 – Segurança		SEMESTRAL
18.1 A segurança interna é realizada por:		
<input type="checkbox"/> policiais civis	<input type="checkbox"/> policiais militares	<input checked="" type="checkbox"/> agentes penitenciários
<input type="checkbox"/> terceiros	<input type="checkbox"/> outros:	
18.2 Equipamentos disponibilizados pelos responsáveis pela segurança interna:		
Arma menos letal (bala de borracha)	<input checked="" type="checkbox"/> sim	<input type="checkbox"/> não
Arma letal	<input checked="" type="checkbox"/> sim	<input type="checkbox"/> não
Taser	<input checked="" type="checkbox"/> sim	<input type="checkbox"/> não
Gás de pimenta / lacrimogênio	<input checked="" type="checkbox"/> sim	<input type="checkbox"/> não
Cacetete / Tonfa	<input checked="" type="checkbox"/> sim	<input type="checkbox"/> não
Algemas	<input checked="" type="checkbox"/> sim	<input type="checkbox"/> não
Rádio	<input checked="" type="checkbox"/> sim	<input type="checkbox"/> não
Alarme	<input checked="" type="checkbox"/> sim	<input type="checkbox"/> não
Circuito de vigilância interna	<input checked="" type="checkbox"/> sim	<input type="checkbox"/> não
Outro:	<input type="checkbox"/> sim	<input checked="" type="checkbox"/> não
18.3 No caso de uso de arma de fogo:		
Os usuários têm porte de armas?	<input type="checkbox"/> sim	<input checked="" type="checkbox"/> não
É garantido treinamento periódico?	<input type="checkbox"/> sim	<input checked="" type="checkbox"/> não
18.4 No caso de emprego de arma de fogo?		
	<input type="checkbox"/> sim	<input type="checkbox"/> não
18.5 No caso de uso de arma tipo Taser os registros de descarga do equipamento são identificados por servidor?		
	<input checked="" type="checkbox"/> sim	<input type="checkbox"/> não
18.6 A segurança externa é realizada por:		
<input type="checkbox"/> policiais civis	<input type="checkbox"/> policiais militares	<input checked="" type="checkbox"/> agentes penitenciários
<input type="checkbox"/> terceiros	<input type="checkbox"/> outros:	
18.7 A escolta externa é realizada por:		
<input type="checkbox"/> policiais civis	<input type="checkbox"/> policiais militares	<input checked="" type="checkbox"/> agentes penitenciários
<input type="checkbox"/> terceiros	<input type="checkbox"/> outros:	
18.8 Há escolta externa específica para área de saúde:		
<input checked="" type="checkbox"/> sim	<input type="checkbox"/> não	
18.9 Existe grupo de intervenção especial vinculado à unidade?		
	<input type="checkbox"/> sim	<input checked="" type="checkbox"/> não
18.10 Caso exista, quem são os envolvidos:		
<input type="checkbox"/> policiais civis	<input type="checkbox"/> policiais militares	<input type="checkbox"/> agentes penitenciários
<input type="checkbox"/> terceiros	<input type="checkbox"/> outros:	
18.11 Equipamentos disponibilizados para o controle da entrada:		
Portal detector de metal	<input checked="" type="checkbox"/> sim	<input type="checkbox"/> não
Raquete detectora de metal	<input checked="" type="checkbox"/> sim	<input type="checkbox"/> não
Banco detector de metal	<input checked="" type="checkbox"/> sim	<input type="checkbox"/> não
Raio X	<input type="checkbox"/> sim	<input checked="" type="checkbox"/> não
Espectômetro	<input type="checkbox"/> sim	<input checked="" type="checkbox"/> não
Boddy Scanner	<input type="checkbox"/> sim	<input checked="" type="checkbox"/> não
Outro:		

19 – Disciplina e ocorrências		MENSAL
19.1 Há registro de imposição de sanção disciplinar aos presos?		<input checked="" type="checkbox"/> sim <input type="checkbox"/> não
19.2 Qual a forma adotada para o registro?		<input type="checkbox"/> Livro <input checked="" type="checkbox"/> PAD
		<input type="checkbox"/> Procedimento Eletrônico
		<input type="checkbox"/> Outro
19.3 No registro da sanção de natureza grave é anotado o prévio procedimento disciplinar?		<input checked="" type="checkbox"/> sim <input type="checkbox"/> não

19.4 Há sanção disciplinar de natureza grave sem instauração do respectivo procedimento?	<input type="checkbox"/> sim	<input checked="" type="checkbox"/> não
19.5 Toda notícia de falta disciplinar enseja a instauração de procedimento?	<input checked="" type="checkbox"/> sim	<input type="checkbox"/> não
19.6 A falta disciplinar é reconhecida judicialmente?	<input checked="" type="checkbox"/> sim	<input type="checkbox"/> não
19.7 São executadas sanções coletivas?	<input type="checkbox"/> sim	<input checked="" type="checkbox"/> não
19.8 É observado o direito de defesa do preso?	<input checked="" type="checkbox"/> sim	<input type="checkbox"/> não
Se sim, em qual fase?	<input checked="" type="checkbox"/> fase administrativa	<input type="checkbox"/> fase judicial
19.9 O ato administrativo que determina a aplicação da sanção disciplinar é motivado?	<input checked="" type="checkbox"/> sim	<input type="checkbox"/> não
19.10 Quais as condições da cela usada para aplicação de sanção disciplinar?	Regular	
19.11 Qual o maior período aplicado de isolamento?	<input type="checkbox"/> 10 dias	<input type="checkbox"/> 20 dias
	<input checked="" type="checkbox"/> 30 dias	<input type="checkbox"/> outro:
19.12 Qual o tempo médio de rebaixamento de comportamento ou reabilitação por falta grave?	2 anos	
19.13 Qual o número de sanções por falta grave (mês)?	03	
19.14 Houve motins ou rebeliões nos últimos 12 meses?	<input type="checkbox"/> sim	<input checked="" type="checkbox"/> não
19.15 Ocorrências nos últimos 12 meses:	Mulheres	Homens
19.16 Fugas (pessoas)	1	
19.17 Pessoas evadidas	0	
19.18 Saídas temporárias (pessoas)	0	
19.19 Mortes naturais	0	
19.20 Mortes por homicídio	0	
19.21 Mortes acidentais	0	
19.22 Mortes por suicídio	0	
19.23 Incidentes com funcionários (pessoas)	0	

20 – Visitas		SEMESTRAL
20.1 A visita social ocorre regularmente?	<input checked="" type="checkbox"/> sim	reqüência: 1 vez por semana
	<input type="checkbox"/> não	
20.2 Quantas pessoas podem ser cadastradas por preso para realizarem a visita?	<input type="checkbox"/> 1 ou 2	<input type="checkbox"/> 3 ou 4
	<input checked="" type="checkbox"/> 5 ou 6	<input type="checkbox"/> 6 ou 7
	<input type="checkbox"/> 8 ou mais	
20.3 Quantas pessoas podem realizar a visita por vez?	<input type="checkbox"/> 1 ou 2	<input checked="" type="checkbox"/> 3 ou 4
	<input type="checkbox"/> 5 ou 6	<input type="checkbox"/> 7 ou 8
	<input type="checkbox"/> 9 ou mais	
20.4 Qual o local que ocorre a visita social:	<input checked="" type="checkbox"/> pátio de visita	<input type="checkbox"/> pátio do banho de sol
	<input type="checkbox"/> celas	<input type="checkbox"/> outro:
20.5 Há local específico para visita de crianças?	<input type="checkbox"/> sim	<input checked="" type="checkbox"/> não
20.6 Há permissão para visitas íntimas?	<input checked="" type="checkbox"/> sim	reqüência: _____
	<input type="checkbox"/> não	
20.7 Há permissão para visitas íntimas homoafetivas?	<input checked="" type="checkbox"/> sim	<input type="checkbox"/> não
20.8 Qual o local que ocorre a visita íntima?	<input type="checkbox"/> módulo de visita íntima	
	<input type="checkbox"/> pátio do banho de sol	
	<input checked="" type="checkbox"/> celas	<input type="checkbox"/> outro:
20.9 Quais os procedimentos de revista dos visitantes?	<input checked="" type="checkbox"/> mecânica(detector de metais, raquetes, banco, espectômetro)	
	<input type="checkbox"/> manual sem desnudamento	
	<input type="checkbox"/> com desnudamento	

20.10 É permitida a visita de menores de 18 anos?	<input type="checkbox"/> outro:
	<input checked="" type="checkbox"/> sim <input type="checkbox"/> não

21 – Relato das pessoas presas ou de funcionários		MENSAL
21.1 Há reclamações sobre quais aspectos:	<input checked="" type="checkbox"/> Instalações <input checked="" type="checkbox"/> Assistência Jurídica <input checked="" type="checkbox"/> Assistência Saúde <input checked="" type="checkbox"/> Assistência Educacional <input type="checkbox"/> Assistência social <input checked="" type="checkbox"/> Atividades Esportivas <input type="checkbox"/> Lazer <input checked="" type="checkbox"/> Visita <input checked="" type="checkbox"/> Maus tratos ou tortura <input type="checkbox"/> Outros:	
21.2 No caso de maus tratos ou tortura, há indícios dos fatos relatados?	<input type="checkbox"/> Não <input type="checkbox"/> Sim <div style="margin-left: 20px;"> <input type="checkbox"/> Ferimentos no corpo <input type="checkbox"/> Marcas de projéteis nas celas ou outros ambientes <input type="checkbox"/> Relatos idênticos em diferentes alas <input type="checkbox"/> Nas datas dos eventos houve cancelamento de visita, entrada de grupos especiais de intervenção, transferência de presos, movimentações noturnas ou outra situação atípica <input type="checkbox"/> Locais característicos como ambiente de castigo (sem colchão, sem sanitário, sem iluminação, sem ventilação, sujos, com insetos, entre outros aspectos) <input type="checkbox"/> Uso de bala clava (capuz) <input type="checkbox"/> Outros: </div>	
21.3 Quais providências foram tomadas para apurar os fatos até o momento?	<input type="checkbox"/> Exame de corpo de delito <input type="checkbox"/> Denúncia formalizada ao Juiz ou Ministério Público <input type="checkbox"/> Inquérito <input type="checkbox"/> Instauração de procedimento administrativo <input type="checkbox"/> Outro:	
21.4 Quais providências serão tomadas para apurar os fatos a partir de agora?	<input type="checkbox"/> Exame de corpo de delito <input type="checkbox"/> Denúncia formalizada ao Juiz ou Ministério Público <input type="checkbox"/> Inquérito <input type="checkbox"/> Instauração de procedimento administrativo <input type="checkbox"/> Outro:	
21.5 Há orientação no estabelecimento quanto à forma de acessar:	<div style="display: flex; justify-content: space-between;"> <div> <input type="checkbox"/> Ouvidoria <input type="checkbox"/> Corregedoria <input type="checkbox"/> Disque 100 <input type="checkbox"/> Outro: </div> <div> <input type="checkbox"/> Conselho da Comunidade <input type="checkbox"/> Conselho Penitenciário <input type="checkbox"/> Comissão de DH da OAB </div> </div>	
21.6 Outras informações:		

22 – Diversos		SEMESTRAL
22.1 No momento da inclusão da pessoa presa, há explicações sobre o funcionamento do estabelecimento?	<input checked="" type="checkbox"/> sim	<input type="checkbox"/> não
22.2 No momento da inclusão da pessoa presa, há explicações sobre direitos e deveres do preso?	<input checked="" type="checkbox"/> sim	<input type="checkbox"/> não
22.3 Quando se aproxima a liberdade há algum trabalho realizado para preparação do preso?	<input checked="" type="checkbox"/> sim	Frequência: _____ <input type="checkbox"/> não
22.4 É permitida a entrada de jornais e revistas?	<input checked="" type="checkbox"/> sim	<input type="checkbox"/> não
22.5 Como funciona o envio e recebimento de correspondências?	Cartas	
22.6 As pessoas presas têm acesso a telefone público?	<input type="checkbox"/> sim	<input checked="" type="checkbox"/> não
22.7 Há alistamento, transferência e revisão eleitoral de presos provisórios?	<input type="checkbox"/> sim	<input type="checkbox"/> não
Motivo:		
22.8 É permitido o uso de:		
a. Rádio/Aparelho de Som	<input checked="" type="checkbox"/> sim	<input type="checkbox"/> não
b. TV	<input checked="" type="checkbox"/> sim	<input type="checkbox"/> não
c. Vídeo/DVD	<input checked="" type="checkbox"/> sim	<input type="checkbox"/> não
d. Geladeira	<input type="checkbox"/> sim	<input checked="" type="checkbox"/> não
e. Fogão/Fogareiro/Mergulhão/Rabo Quente	<input checked="" type="checkbox"/> sim	<input type="checkbox"/> não
f. Ventilador	<input checked="" type="checkbox"/> sim	<input type="checkbox"/> não
g. Outros:		
22.9 Há organizações não governamentais atuando no estabelecimento?	<input checked="" type="checkbox"/> sim	<input type="checkbox"/> não
22.10 Se existe, em quais áreas:	<input type="checkbox"/> gestão <input type="checkbox"/> saúde <input checked="" type="checkbox"/> trabalho <input type="checkbox"/> comunicação <input type="checkbox"/> reciclagem <input type="checkbox"/> Outras: <input type="checkbox"/> educação <input checked="" type="checkbox"/> assistência social <input checked="" type="checkbox"/> religiosa <input type="checkbox"/> cidadania <input type="checkbox"/> manutenção	
Qual a frequência:	<input type="checkbox"/> diária <input checked="" type="checkbox"/> quinzenal <input type="checkbox"/> esporádico <input type="checkbox"/> semanal <input type="checkbox"/> mensal <input type="checkbox"/> outro:	
22.11 Como é tratado o lixo produzido no estabelecimento?	<input type="checkbox"/> separado <input type="checkbox"/> não é recolhido <input type="checkbox"/> outro: <input type="checkbox"/> reciclado <input checked="" type="checkbox"/> coleta municipal	

23 – Inspeções		MENSAL
23.1 O estabelecimento é inspecionado regularmente por:		
a. Juiz Corregedor	<input checked="" type="checkbox"/> sim	Frequência: 1 vez / mês <input type="checkbox"/> não
b. Juiz de Execução	<input checked="" type="checkbox"/> sim	Frequência: 1 vez / mês <input type="checkbox"/> não
c. Ministério Público	<input checked="" type="checkbox"/> sim	Frequência: 1 vez / mês <input type="checkbox"/> não
d. Defensor Público	<input checked="" type="checkbox"/> sim	Frequência: 1 vez / Semana <input type="checkbox"/> não
e. Conselho Penitenciário	<input checked="" type="checkbox"/> sim	Frequência: 1 vez / mês <input type="checkbox"/> não

f. Conselho da Comunidade	<input checked="" type="checkbox"/> sim Frequência: 1 vez / mês <input type="checkbox"/> não
g. Conselho Estadual de Direitos Humanos ou Comitê Estadual de Combate à Tortura	<input type="checkbox"/> sim Frequência: _____ <input checked="" type="checkbox"/> não
c. Comissão de Direitos Humanos da OAB	<input checked="" type="checkbox"/> sim Frequência: 1 vez / mês <input type="checkbox"/> não
h. Pastoral Carcerária	<input type="checkbox"/> sim Frequência: _____ <input checked="" type="checkbox"/> não
i. Outros:	

24 – Valoração sobre os itens inspecionados	SEMESTRAL
--	------------------

Item avaliado	Ótimo 10-9	Bom 8-7	Regular 6-4	Ruim 3-0	Não avaliado
24.1. Estrutura predial				3	
24.2 Manutenção				3	
24.3 Limpeza				3	
24.4 Ventilação das celas			6		
24.5 Iluminação das celas			6		
24.6 Insolação das celas			6		
24.7 Cozinha					
24.8 Refeitório					
24.9 Assistência à saúde				3	
24.10 Assistência à educação					Não tem
24.11 Assistência jurídica			4		
24.12 Assistência social		7			
24.13 Atividades laborais					Não tem
24.14 Cella para isolamento/seguro					
24.15 Cella de sanção disciplinar					
24.16 Local de visita social					
24.17 Local de visita íntima			6		
24.18 Pátio de sol					
24.19 Alojamento dos agentes			6		
24.20 Segurança			6		
24.21 Procedimentos da unidade			6		

25 – Conclusão
SEMESTRAL

25.1 Irregularidades encontradas com base na Lei n.º 7.210/84 (Lei de Execução Penal - LEP), Constituição Federal/88, Lei n.º 8.069/90 (Estatuto da Criança e do Adolescente - ECA), Resoluções do Conselho Nacional de Política Criminal e Penitenciária – CNPCP, Lei nº 9.455/97 (Crimes de Tortura), Lei 10.172/2011 – Plano Nacional de Educação, e Portaria Interministerial - Saúde e Justiça - nº 1.777/2003.

X	Ocupação total superior à capacidade da unidade (art. 85 da LEP)
X	N.º de presos por cela superior ao n.º definido em lei (art. 88 da LEP)
X	Presença de pessoas com idade acima de 60 anos junto aos demais presos (art. 82, § 1º da LEP)
X	Irregularidade na distribuição dos presos nas celas, com presença de presos provisórios junto a presos condenados e presos primários com reincidentes (art. 84, § 1º da LEP, art. 7º da Resolução n.º 14/94 do CNPCP)
X	Falta de programa individualizador da pena privativa de liberdade (art. 6º da LEP)
	Existência de pessoas presas por medida de segurança cumprindo pena junto aos demais presos (anexo da Resolução nº 05/2004 do CNPCP, e art. 4º, Resolução nº 12/2009 do CNPCP)
	Presença de adolescentes no estabelecimento (arts. 123 e 185 do ECA);
	Presença de mulheres em ambientes de homens (art. 82, § 1º da LEP)
	Presença de agentes do sexo masculino nas dependências internas dos estabelecimentos penais femininos (art. 83 § 3º da LEP)
	Inexistência de berçário para crianças nas unidades prisionais femininas (art. 83 § 2º da LEP, e art. 10, Resolução nº 4/2009 do CNPCP)
	Ausência de seção para gestante e parturiente nos estabelecimentos penais femininos (art. 89 da LEP)
	Ausência de creche para abrigar crianças entre 06 meses e 7 anos nos estabelecimentos penais femininos (art. 89 da LEP)
X	Ausência ou número insuficiente de camas individuais (art. 8º, § 2º da Resolução n.º 14/94 do CNPCP)
X	Condições precárias de higiene e limpeza das celas (art. 9º da Resolução n.º 14/94 CNPCP)
	Falta de cardápio alimentar orientado por nutricionistas (art. 13 da Resolução n.º 14/94 do CNPCP)
X	N.º de refeições por dia inadequado às necessidades dos presos (art. 13 da Resolução n.º 14/94 do CNPCP)
	Roupas fornecidas pelo estabelecimento impróprias às condições climáticas (art. 12, caput, da Resolução n.º 14/94 do CNPCP)
	Roupas sujas e/ou em mau estado de conservação (art. 12, § 2º da Resolução n.º 14/94 do CNPCP)
X	Inexistência de local para aquisição de produtos permitidos para higiene pessoal, mas não fornecidos pela administração (art. 13 da LEP)
	Inexistência de sanitário na própria cela (art. 88, caput, da LEP)
X	Falta de assistência jurídica regular aos presos carentes (arts. 15, 16 e 41, VII da LEP)
X	Ausência de instalação destinada à Defensoria Pública (art. 83 § 5º da LEP)
	Inexistência de local destinado a atividades de estágio para universitários (art. 83, § 1º da LEP)
	Inexistência de curso de alfabetização (art. 40, p. un. da Resolução n.º 14/94 do CNPCP)
	Inexistência de educação de ensino fundamental (art. 18 da LEP, meta 17 da Lei 10.172/2001)
	Inexistência de educação de ensino profissional (art. 19 da LEP, meta 17 da Lei 10.172/2001)
	Ausência de biblioteca (art. 21 da LEP)
X	Não oferecimento de atividade física e/ou recreação (art. 23, IV e art. 41, V e VI da LEP, art. 14 da Resolução n.º 14/94 do CNPCP)

X	Ausência de sala de aula para cursos básico e profissionalizante (art. 83 § 4º da LEP)
	Falta de serviço de assistência social (arts. 22 e 41, VII da LEP)
	Inexistência de cursos de qualificação para o servidor penitenciário (art. 77, § 1º da LEP e art. 49 da Resolução n.º 14/94 do CNPCP)
X	Ausência de equipe de saúde própria nas unidades com mais de 100 presos (art. 8º da Portaria Interministerial - Saúde e Justiça - n.º 1.777, de 09/09/2003)
X	Não disponibilização dos medicamentos básicos do SUS (art. 8º, § 4º da Portaria Interministerial - Saúde e Justiça - n.º 1.777/2003)
	Nº de agentes penitenciários inferior ao recomendado: 5 presos por agente penitenciário, no mínimo (art. 1º, Resolução nº 09/2009 do CNPCP)
	Ausência de profissionais da equipe técnica ou nº insuficiente abaixo do recomendado (art. 2º, Resolução nº 09/2009 do CNPCP)
	Inexistência de audiência especial com o diretor do estabelecimento (art. 41, XIII da LEP)
X	Falta de concessão de banho de sol regular aos presos (art. 14 da Resolução n.º 14/94 do CNPCP)
	Proibição da utilização dos meios de informação (art. 41, XV da LEP)
	Proibição da utilização de correspondência escrita externa (art. 41, XV da LEP);
	Falta de tratamento nominal dos presos (art. 41, XI da LEP e art. 4º da Resolução n.º 14/94 do CNPCP);
	Inexistência de local específico para guarda de objetos pessoais dos presos (art. 45, §§ 1º e 2 da Resolução n.º 14/94 do CNPCP);
	Impedimento de visita íntima para relações homoafetivas (art. 2º, Resolução nº 04/2011 do CNPCP)
X	Inexistência de Comissão Técnica de Classificação dos Condenados (art. 6º da LEP)
	Deficiência na composição da Comissão Técnica (art. 7º da LEP)
	Condições inadequadas de realização de trabalho: Trabalho não remunerado (arts. 29 e 41, II da LEP); Jornada reduzida ou ampliada (art. 33 da LEP); Tipo de trabalho incompatível com a condição de idoso, doente ou pessoa com deficiência (art. 32, §§ 2º e 3º da LEP); Inexistência de trabalho voltado para a reinserção social do condenado (art. 23, V da LEP);
	Indícios de ocorrência de atos tipificados como tortura (Lei 9.455/97)

Considerações

Providências / Recomendações

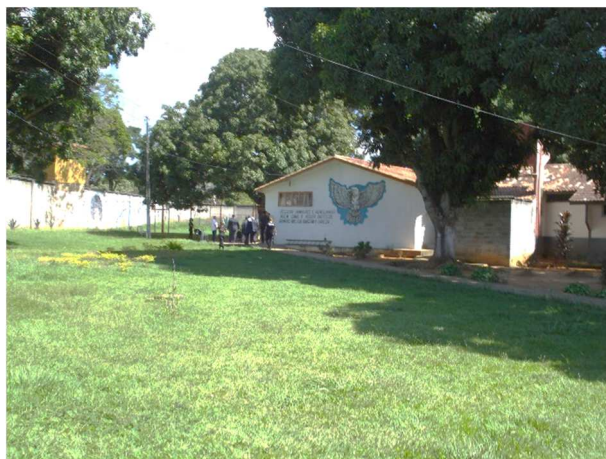

6. Patronato

Os espaços do Patronato foram reformados no ano de 2018, disponibilizando salas de aula e biblioteca, apresentando-se boa estrutura física.

No entanto, o local encontrava-se ainda sob reforma, não sendo desenvolvido atividades, de forma integral, no estabelecimento.

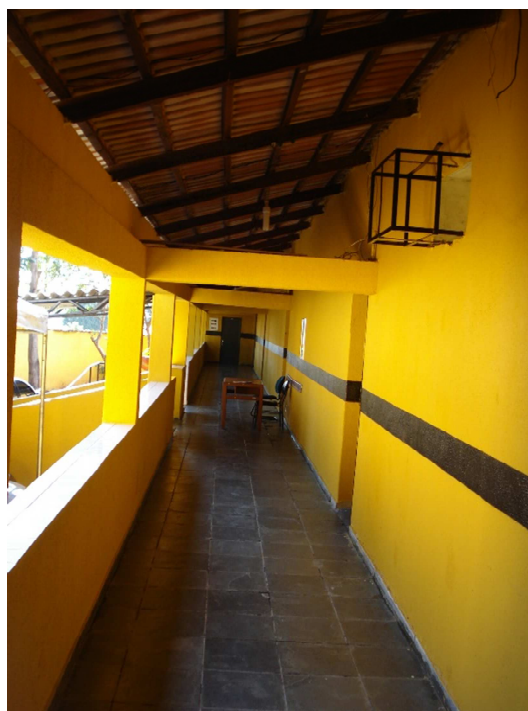

7. Casa do Albergado

Acordo de Cooperação No 17/2011 - Melhoria do Sistema Penitenciário	MINISTÉRIO DA JUSTIÇA CONSELHO NACIONAL DE JUSTIÇA CONSELHO NACIONAL DO MINISTÉRIO PÚBLICO CONSELHO NACIONAL DE DEFENSORES PÚBLICOS
RELATÓRIO DE INSPEÇÃO EM ESTABELECIMENTOS PENAIS ^{46 47}	

1 – Estrutura Organizacional		ANUAL
1.1 Esfera	<input type="checkbox"/> Estadual <input type="checkbox"/> Federal	
1.2 Secretaria da pasta	<input type="checkbox"/> Própria <input type="checkbox"/> Subsecretaria <input checked="" type="checkbox"/> Diretoria/Departamento <input type="checkbox"/> Superintendência <input type="checkbox"/> Instituto / Agência <input type="checkbox"/> Outro:	
1.3 Unidade do MP / Defensoria:	25ª Promotoria / 4º e 5º Defensoria da Execução Penal	
1.4 Tribunal:	TJGO	
1.5 Grau de Jurisdição:	Execução Penal	
1.6 Comarca:	Goiânia	
1.7 Há Escola Penitenciária?	<input type="checkbox"/> Não <input checked="" type="checkbox"/> Sim	
1.8 Há Ouvidoria Estadual do Sistema Prisional?	<input type="checkbox"/> Não <input checked="" type="checkbox"/> Sim	
1.9 Há Corregedoria Estadual do Sistema Prisional?	<input type="checkbox"/> Não <input checked="" type="checkbox"/> Sim	
1.10 Há Plano de Carreira?	<input type="checkbox"/> Não <input type="checkbox"/> Sim <input type="checkbox"/> Todos servidores penitenciários <input checked="" type="checkbox"/> Agentes Penitenciários <input type="checkbox"/> Outro:	
1.11 Há Plano Estadual de Educação do Sistema Penitenciário?	<input type="checkbox"/> Não <input type="checkbox"/> Sim	
2 – Identificação do Estabelecimento		ANUAL
2.1 Estabelecimento:	Casa do Albergado	
2.2 Apelido da unidade:	Albergado	
2.2.1 Endereço:	Av. Veneza Q. 45 L. 10 a 1, Jd. Europa, Goiânia – GO	
2.2.2 Cidade/UF:	Goiânia	
2.3	<input type="checkbox"/> Penitenciária <input type="checkbox"/> Cadeia Pública / Presídio <input type="checkbox"/> Colônias agrícolas, industriais ou similares <input type="checkbox"/> Centro de Observação Criminológica	

⁴⁶ Considerando que a Vara de Execução Penal (VEP), o Ministério Público (MP) e o Conselho da Comunidade (CC) têm determinação legal de visita mensal aos estabelecimentos penais, foram classificados os capítulos conforme a necessidade de inspeção ponderando os aspectos cíclicos e perenes. O Conselho Penitenciário, Conselho Nacional de Política Criminal e Penitenciária, Defensoria Pública e Ouvidoria do Sistema Penitenciário que realizam inspeções anuais deverão preencher todos os itens.

⁴⁷ No que tange à inspeção anual da VEP, MP e CC, sugere-se que seja convencionado o mês de março e que a inspeção semestral seja no mês de setembro. Importante mencionar que esses órgãos devem registrar nas inspeções mensais alterações observadas em aspectos que são semestrais ou anuais, mas que no mês corrente excepcionalmente sofreram mudanças.

<input type="checkbox"/> Hospital de Custódia	<input type="checkbox"/> Casa de Albergado
2.4	
<input checked="" type="checkbox"/> Masculino	<input checked="" type="checkbox"/> Feminino

3 – Administração		SEMESTRAL
3.1 Gestão	<input checked="" type="checkbox"/> Pública <input type="checkbox"/> Terceirização de serviços complementares (alimentação, limpeza, lavanderia) <input type="checkbox"/> Terceirização da equipe técnica e administrativa <input type="checkbox"/> Terceirização da equipe de segurança <input type="checkbox"/> Método APAC	
3.2 Responsável pelo estabelecimento:	Paulo Ventura Silva Bernardes	
3.3 Cargo:	Agente de Segurança Prisional	
3.4 Formação Profissional	<input type="checkbox"/> Direito <input type="checkbox"/> Ciências Sociais <input type="checkbox"/> Psicologia <input type="checkbox"/> Pedagogia <input type="checkbox"/> Administração <input type="checkbox"/> Serviço Social <input checked="" type="checkbox"/> Outra: Matemática	
3.5 Responsável pela segurança:	Ângela Marília S. Alves Costa	
3.6 Cargo:	Agente de Segurança Prisional	
3.7 Formação Profissional:	Gestão em Segurança Pública	
3.8 Quantidade de computadores:	<input type="checkbox"/> 1 a 3 <input type="checkbox"/> 4 a 6 <input checked="" type="checkbox"/> 7 a 9 <input type="checkbox"/> 10 a 12 <input type="checkbox"/> 13 a 15 <input type="checkbox"/> > 15	
3.9 Acesso à Internet	<input checked="" type="checkbox"/> Sim <input type="checkbox"/> Não	
3.10 Alimenta o INFOPEN	<input checked="" type="checkbox"/> Integralmente <input type="checkbox"/> Parcialmente <input type="checkbox"/> Não alimenta <input type="checkbox"/> Mensal <input type="checkbox"/> Trimestral <input checked="" type="checkbox"/> Semestral <input type="checkbox"/> Anual <input type="checkbox"/> Outro:	
3.11 Regulamento interno da unidade/Estado	<input type="checkbox"/> Não <input checked="" type="checkbox"/> Sim	3.12 Regulamento disciplinar penitenciário da unidade/Estado <input type="checkbox"/> Não <input checked="" type="checkbox"/> Sim

4 – Características do Estabelecimento		SEMESTRAL
4.1 Capacidade total:	187	
4.1.2 Lotação total:	1.258	
4.2 Capacidade Mulheres: 21	4.3 Capacidade homens: 166	4.4 Capacidade LGBT: 0
4.2.1 Lotação Mulheres: 121	4.3.1 Lotação homens: 1.137	4.4.1 Lotação LGBT: 0
<input checked="" type="checkbox"/> Condenada <input type="checkbox"/> Provisória	<input checked="" type="checkbox"/> Condenado <input type="checkbox"/> Provisório	<input checked="" type="checkbox"/> Condenada/o <input type="checkbox"/> Provisória/o
4.5 Há alas separadas para diferentes regimes?	<input type="checkbox"/> sim <input checked="" type="checkbox"/> não	
4.6 Há alas separadas para presos provisórios e condenados?	<input type="checkbox"/> sim <input checked="" type="checkbox"/> não	
4.7 Há alas separadas para idosos?	<input type="checkbox"/> sim <input checked="" type="checkbox"/> não	
4.8 Há alas separadas para mulheres, se for o caso?	<input checked="" type="checkbox"/> sim <input type="checkbox"/> não	
4.9 Há alas separadas para pessoas em medida de segurança?	<input type="checkbox"/> sim <input checked="" type="checkbox"/> não	
4.10 Há alas separadas para LGBT?	<input type="checkbox"/> sim <input checked="" type="checkbox"/> não	
4.11 Há local especial para cumprimento de seguro/custódia diferenciada?	<input type="checkbox"/> sim <input checked="" type="checkbox"/> não	
4.12 Há acessibilidade para pessoas com deficiência?	<input type="checkbox"/> sim <input checked="" type="checkbox"/> não	
4.13 Há celas metálicas?	<input type="checkbox"/> sim <input checked="" type="checkbox"/> não	

4.14 Programa de necessidades por tipo de estabelecimento penal⁴⁸ Assinale na tabela: Ausência (A) Inconforme (I) Conforme (C) Observações:	Estabelecimento penal		Penitenciária	Colônia ⁵⁰	Cadeia pública ⁵¹	COC ⁵²	Casa do Albergado	HCTP ⁵³
	Módulos⁴⁹							
	Guarda Externa						A	
	Agente Penitenciário / Monitor						C	
	Administração						C	
	Recepção/Revista						C	
	Centro observação / triagem / Inclusão						A	
	Tratamento Penal						I	
	Vivência coletiva						C	
	Vivência individual						C	
	Serviços							
	Saúde							
	Tratamento para dependentes químicos						A	
	Oficina de trabalho						A	
	Educativo						A	
	Polivalente						A	
	Creche						A	
	Berçário						A	
	Visita íntima						A	
	Esportes						A	
4.15 Número de celas individuais	Homens: 0		Mulheres: 0					
4.15.1 Lotação celas individuais	Homens: 0		Mulheres: 0					
4.15.2 Dimensão	_____ m X _____ m		_____ m X _____ m					
4.16 Número de celas coletivas	Homens: 12		Mulheres: 04					
4.16.1 Capacidade média das celas coletivas	Homens: 13		Mulheres: 05					
4.16.2 Lotação média das celas coletivas	Homens:		Mulheres:					
4.16.3 Dimensão	6,15 m X 5,25 m		3,15 m X 2,55 m					
4.17 Permeabilidade do solo (áreas sem pavimentação)	<input type="checkbox"/> 1 a 3% <input type="checkbox"/> 3 a 5% <input type="checkbox"/> 5 a 10% <input type="checkbox"/> > 10% Competência da Saneago							
4.18 Ventilação cruzada geral	<input type="checkbox"/> insuficiente <input checked="" type="checkbox"/> suficiente <input type="checkbox"/> excessiva							
4.19 Ventilação cruzada	<input type="checkbox"/> insuficiente <input checked="" type="checkbox"/> suficiente <input type="checkbox"/> excessiva							

⁴⁸ Parâmetros estabelecidos na Resolução CNPCP 09/2011 – Arquitetura Penal

⁴⁹ Legenda:  Existência obrigatória  Existência facultativa  Não é necessário

⁵⁰ Colônia agrícola, industrial ou similar.

⁵¹ Presídio ou estabelecimento congênere.

⁵² Centro de observação criminológica.

⁵³ Considerando a Política de Saúde Mental brasileira e suas normativas, os serviços de atendimento ao paciente judiciário serão prestados em meio aberto, sendo que os HCTPs devem ser substituídos por outras estruturas. No entanto, considerando a sua existência no momento, acrescentamos essa coluna no formulário que originalmente não consta da Resolução.

nas celas	
4.20 Iluminação natural nas celas	<input type="checkbox"/> inexistente <input checked="" type="checkbox"/> existente
4.21 Incidência de sol nas celas	<input checked="" type="checkbox"/> insuficiente <input type="checkbox"/> suficiente <input type="checkbox"/> excessiva
4.22 Programa de combate a incêndio	<input checked="" type="checkbox"/> inexistente <input type="checkbox"/> existente
4.23 Extintores de incêndio	<input checked="" type="checkbox"/> insuficiente <input type="checkbox"/> suficiente <input type="checkbox"/> sem condições de uso <input type="checkbox"/> em condições de uso
4.24 Construído ou ampliado com subvenção de recursos federais?	<input type="checkbox"/> sim <input type="checkbox"/> não
4.25 Reformado com subvenção de recursos federais?	<input type="checkbox"/> sim <input type="checkbox"/> não
4.26 Indicativos da atuação de facções no estabelecimento?	<input checked="" type="checkbox"/> sim <input type="checkbox"/> não Quais: Comando Vermelho (CV) e Primeiro Comando da Capital PCC)
5 – Características das Pessoas Presas	
MENSAL	
5.1 Há pessoas com deficiência?	<input checked="" type="checkbox"/> sim Quantidade: <input type="checkbox"/> não
5.2 Há pessoas com mais de 60 anos presas?	<input checked="" type="checkbox"/> sim Quantidade: <input type="checkbox"/> não
5.3 Há indígenas presos?	<input type="checkbox"/> sim Quantidade: <input checked="" type="checkbox"/> não
5.4 Há notificação para Funai quanto ao ingresso do indígena?	<input type="checkbox"/> sim <input checked="" type="checkbox"/> não
5.5 Há estrangeiros presos?	<input type="checkbox"/> sim Quantidade: <input checked="" type="checkbox"/> não
5.6 Há adolescentes internados no local?	<input type="checkbox"/> sim Quantidade: <input checked="" type="checkbox"/> não
5.7 Os adolescentes estão separados dos adultos?	<input type="checkbox"/> sim <input type="checkbox"/> não
5.8 Providências adotadas em relação à separação imediata e retirada do(s) adolescente(s):	
5.9 Há pessoas presas com transtorno mental?	<input type="checkbox"/> sim Quantidade: Não sabemos a quantidade <input checked="" type="checkbox"/> não
5.10 Há pessoas presas em tratamento para dependência química?	<input type="checkbox"/> sim Quantidade: Não sabemos a quantidade <input type="checkbox"/> não
5.11 Há pessoas presas com Diabetes?	<input type="checkbox"/> sim Quantidade: Não sabemos a quantidade <input type="checkbox"/> não
5.12 Há pessoas presas com Hipertensão?	<input type="checkbox"/> sim Quantidade: Não sabemos a quantidade <input type="checkbox"/> não
5.13 Há pessoas presas com HIV?	<input type="checkbox"/> sim Quantidade: Não sabemos a quantidade <input type="checkbox"/> não
5.14 Há pessoas presas com Hepatite?	<input type="checkbox"/> sim Quantidade: Não sabemos a quantidade <input type="checkbox"/> não
5.15 Há pessoas presas com Tuberculose?	<input type="checkbox"/> sim Quantidade: Não sabemos a quantidade

5.16 Há pessoas presas com Hanseníase?	<input type="checkbox"/> não <input type="checkbox"/> sim Quantidade: Não sabemos a quantidade
5.17 Há pessoas presas em RDD?	<input type="checkbox"/> sim Quantidade: <input checked="" type="checkbox"/> não
5.18 Há presas gestantes?	<input type="checkbox"/> sim Quantidade: <input checked="" type="checkbox"/> não
5.19 Há crianças permanecendo com suas mães presas?	<input type="checkbox"/> sim Quantidade: <input checked="" type="checkbox"/> não

6 – Características das Pessoas cumprindo Medida Segurança		MENSAL
6.1 Quantidade de pessoas cumprindo medida de internação:		6.2 Quantidade de pessoas cumprindo medida ambulatorial:
6.3 Pacientes com mais tempo de internação:	<input type="checkbox"/> até 1 ano Quantidade: <input type="checkbox"/> de 1 a 3 anos Quantidade: <input type="checkbox"/> de 4 a 6 anos Quantidade: <input type="checkbox"/> de 7 a 9 anos Quantidade: <input type="checkbox"/> de 10 a 20 anos Quantidade: <input type="checkbox"/> de 21 a 30 anos Quantidade: <input type="checkbox"/> mais que 30 anos Quantidade:	
6.4 Há pacientes com alta médica?	<input type="checkbox"/> sim Quantidade: <input type="checkbox"/> não	
6.5 Pacientes indultados no último ano:	<input type="checkbox"/> sim Quantidade: <input type="checkbox"/> não	
6.6 Pacientes encaminhados no último ano para:	<input type="checkbox"/> Centro de Atenção Psicossocial - CAPS Quantidade: <input type="checkbox"/> Serviços Residenciais Terapêuticos -SRTs Quantidade: <input type="checkbox"/> Programa de Volta para Casa – PVC Quantidade: <input type="checkbox"/> Outro: Quantidade:	
6.7 Periodicidade do exame de cessação de periculosidade	<input type="checkbox"/> Trimestral <input type="checkbox"/> Semestral <input type="checkbox"/> Anual <input type="checkbox"/> Quando solicitado <input type="checkbox"/> Outro:	

7 – Características dos Funcionários em Exercício no Estabelecimento SEMESTRAL	
7.1 Total de RH na área de segurança:	19
7.2 Total de RH na área administrativa:	12
7.3 Total de RH na área técnica:	-
7.4 Total Geral:	31
7.5 Advogados / Defensores Públicos alocados na unidade	<input checked="" type="checkbox"/> não <input type="checkbox"/> sim Quantidade: <input type="checkbox"/> Defensoria Pública <input type="checkbox"/> Própria Unidade <input type="checkbox"/> Outra forma de contratação: <input type="checkbox"/> Mensal <input type="checkbox"/> Quinzenal <input type="checkbox"/> Semanal <input type="checkbox"/> Diária
7.6 Auxiliares de Enfermagem	<input checked="" type="checkbox"/> não <input type="checkbox"/> sim Quantidade: <input type="checkbox"/> SUS <input type="checkbox"/> Própria Unidade <input type="checkbox"/> Mensal <input type="checkbox"/> Quinzenal <input type="checkbox"/> Semanal <input type="checkbox"/> Diária

7.7 Assistentes Sociais	<input type="checkbox"/> não <input checked="" type="checkbox"/> sim <input type="checkbox"/> SUAS <input type="checkbox"/> Mensal <input type="checkbox"/> Quinzenal	Quantidade: <input type="checkbox"/> Própria Unidade <input type="checkbox"/> Semanal <input type="checkbox"/> Diária
7.8 Dentistas	<input checked="" type="checkbox"/> não <input type="checkbox"/> sim <input type="checkbox"/> SUS <input type="checkbox"/> Mensal <input type="checkbox"/> Quinzenal	Quantidade: <input type="checkbox"/> Própria Unidade <input type="checkbox"/> Semanal <input type="checkbox"/> Diária
7.9 Enfermeiros	<input checked="" type="checkbox"/> não <input type="checkbox"/> sim <input type="checkbox"/> SUS <input type="checkbox"/> Mensal <input type="checkbox"/> Quinzenal	Quantidade: <input type="checkbox"/> Própria Unidade <input type="checkbox"/> Semanal <input type="checkbox"/> Diária
7.10 Médicos – Clínico Geral	<input checked="" type="checkbox"/> não <input type="checkbox"/> sim <input type="checkbox"/> SUS <input type="checkbox"/> Mensal <input type="checkbox"/> Quinzenal	Quantidade: <input type="checkbox"/> Própria Unidade <input type="checkbox"/> Semanal <input type="checkbox"/> Diária
7.11 Médicos – Psiquiatras	<input checked="" type="checkbox"/> não <input type="checkbox"/> sim <input type="checkbox"/> SUS <input type="checkbox"/> Mensal <input type="checkbox"/> Quinzenal	Quantidade: <input type="checkbox"/> Própria Unidade <input type="checkbox"/> Semanal <input type="checkbox"/> Diária
7.12 Médicos – Ginecologista	<input checked="" type="checkbox"/> não <input type="checkbox"/> sim <input type="checkbox"/> SUS <input type="checkbox"/> Mensal <input type="checkbox"/> Quinzenal	Quantidade: <input type="checkbox"/> Própria Unidade <input type="checkbox"/> Semanal <input type="checkbox"/> Diária
7.13 Pedagogos	<input checked="" type="checkbox"/> não <input type="checkbox"/> sim <input type="checkbox"/> Secretaria de Educação <input type="checkbox"/> Mensal <input type="checkbox"/> Quinzenal	Quantidade: <input type="checkbox"/> Própria Unidade <input type="checkbox"/> Semanal <input type="checkbox"/> Diária
7.14 Psicólogos	<input checked="" type="checkbox"/> não <input type="checkbox"/> sim <input type="checkbox"/> SUS <input type="checkbox"/> SUAS <input type="checkbox"/> Mensal <input type="checkbox"/> Quinzenal	Quantidade: <input type="checkbox"/> Própria Unidade <input type="checkbox"/> Semanal <input type="checkbox"/> Diária
7.15 Terapeutas Ocupacionais	<input checked="" type="checkbox"/> não <input type="checkbox"/> sim <input type="checkbox"/> SUS <input type="checkbox"/> Mensal <input type="checkbox"/> Quinzenal	Quantidade: <input type="checkbox"/> Própria Unidade <input type="checkbox"/> Semanal <input type="checkbox"/> Diária
7.16 Outros:	Quantidade: <input type="checkbox"/> <input type="checkbox"/> Própria Unidade <input type="checkbox"/> Mensal <input type="checkbox"/> Quinzenal <input type="checkbox"/> Semanal <input type="checkbox"/> Diária	
7.17 Agentes Prisionais	<input checked="" type="checkbox"/> sim Quantidade: <u>07</u> mulheres <u>20</u> homens <input type="checkbox"/> não	
7.18 Escala de trabalho:	<u>24</u> x <u>72</u>	
7.19 Há utilização de uniforme?	<input checked="" type="checkbox"/> sim Com identificação pessoal: <input type="checkbox"/> sim <input type="checkbox"/> não <input type="checkbox"/> não	
7.20 Quais os tipos de cursos ocorrem para o treinamento dos agentes? <input checked="" type="checkbox"/> Curso de Formação <input type="checkbox"/> Cursos Especiais Entidade Executora:	<input type="checkbox"/> Mensal <input type="checkbox"/> Quinzenal <input type="checkbox"/> Semanal <input type="checkbox"/> Diária Ocorreu uma única vez, no ingresso ao serviço	

8 – Condições Materiais SEMESTRAL

8.1 Há camas e colchões para todos os presos?	<input type="checkbox"/> sim	<input checked="" type="checkbox"/> não
8.2 Há distribuição de uniformes?	<input type="checkbox"/> sim	<input checked="" type="checkbox"/> não
8.3 Há distribuição de calçados?	<input type="checkbox"/> sim	<input checked="" type="checkbox"/> não
8.4 Há distribuição de roupas de cama?	<input type="checkbox"/> sim	<input checked="" type="checkbox"/> não
8.5 Há distribuição de toalhas?	<input type="checkbox"/> sim	<input checked="" type="checkbox"/> não
8.6 Periodicidade de substituição do material entregue:		
8.7 Há distribuição de artigos de higiene pessoal?	<input type="checkbox"/> sim	<input checked="" type="checkbox"/> não
Quais:		

8.8 Há distribuição de artigos de limpeza?	<input type="checkbox"/> sim	<input checked="" type="checkbox"/> não
8.9 Há distribuição de absorventes para as mulheres?	<input type="checkbox"/> sim	<input checked="" type="checkbox"/> não
8.10 Há distribuição de fraldas, se for o caso?	<input type="checkbox"/> sim	<input checked="" type="checkbox"/> não
8.11 Há local destinado à venda de produtos e objetos permitidos e não fornecidos pela administração? Descrever como é feito o pagamento, controle de preços e destino da receita:	<input type="checkbox"/> sim	<input checked="" type="checkbox"/> não
8.12 Descrever a mobília que compõe as celas:		
8.13 Há sanitário e lavatório em todas as celas?	<input checked="" type="checkbox"/> sim	<input type="checkbox"/> não
8.14 Caso não haja instalações sanitárias na cela, como é garantido o acesso aos banheiros externos?		
8.15 É garantido o acesso ao banheiro no período noturno?	<input checked="" type="checkbox"/> sim	<input type="checkbox"/> não
8.16 Número de pessoas por vaso sanitário		
8.17 É garantido a qualquer momento o uso da descarga do vaso sanitário?	<input checked="" type="checkbox"/> sim	<input type="checkbox"/> não
8.18 Há privacidade para uso das instalações sanitárias?	<input checked="" type="checkbox"/> sim	<input type="checkbox"/> não
8.19 Número de pessoas por chuveiro		
8.20 É garantido o banho diário?	<input checked="" type="checkbox"/> sim	<input type="checkbox"/> não
8.21 A água é aquecida?	<input checked="" type="checkbox"/> sim	<input type="checkbox"/> não
8.22 É fornecida água potável?	<input checked="" type="checkbox"/> sim	<input type="checkbox"/> não
8.23 A água é racionada?	<input checked="" type="checkbox"/> sim	<input type="checkbox"/> não
8.23.1 Qual a frequência e duração oferecida?		
8.24 Problemas visíveis nas instalações:	<input type="checkbox"/> hidráulico <input type="checkbox"/> elétrica <input type="checkbox"/> edificação <input type="checkbox"/> outros:	

9 – Alimentação		SEMESTRAL
9.1 A alimentação é preparada na própria unidade?	<input type="checkbox"/> sim <input checked="" type="checkbox"/> não	
9.2 Em caso negativo, de onde provém e qual o custo diário da alimentação por preso?	Empresa terceirizada, não sabemos.	
9.3 O cardápio é orientado por nutricionista?	<input checked="" type="checkbox"/> sim <input type="checkbox"/> não	
9.4 Qual a quantidade de alimentação fornecida no almoço e janta à pessoa presa (peso)?		
9.5 N.º de refeições diárias:	9.6 Horários das refeições:	9.7 Onde as refeições são realizadas? <input type="checkbox"/> celas <input type="checkbox"/> refeitório <input type="checkbox"/> outro:
9.8 Há controle de qualidade?	<input checked="" type="checkbox"/> sim Qual: Nutricional <input type="checkbox"/> não	
9.9 Descrever o controle:		
9.10 As refeições são	<input checked="" type="checkbox"/> padronizadas <input type="checkbox"/> adaptadas por motivos de: <input type="checkbox"/> saúde <input type="checkbox"/> religiosos <input type="checkbox"/> outros	
9.11 Os presos deslocados para audiências e outras atividades externas recebem alimentação e água potável quando saem e quando retornam, independentemente do horário?	<input checked="" type="checkbox"/> sim <input type="checkbox"/> não	
9.12 Há outras formas de fornecimento de alimentos?	<input checked="" type="checkbox"/> família <input type="checkbox"/> compra <input type="checkbox"/> outro:	

10 – Rotina padrão		SEMESTRAL
10.1 Tempo diário dentro da cela: presos no regime aberto		
10.2 Tempo de pátio de sol: 2h Frequência: diária	10.3 Tempo de visita: não tem Frequência:	
10.4 Tempo de atividades educacionais: não tem Frequência:	10.5 Tempo de atividades laborais: não tem Frequência:	
10.6 Tempo de atividades religiosas: 1h Frequência: 2x por semana	10.7 Tempo de visita íntima: não tem Frequência:	
10.8 Tempo de atividades esportivas: não tem Frequência:	10.8 Tempo das atividades culturais: não tem Frequência:	
10.9 Há programa individualizado para o cumprimento da pena? não	<input type="checkbox"/> sim <input checked="" type="checkbox"/> não	
10.10 Em caso positivo, qual a frequência de atualização:	<input type="checkbox"/> mensal <input type="checkbox"/> trimestral <input type="checkbox"/> semestral <input type="checkbox"/> outro:	
10.10.1 Quais profissionais participam da elaboração do programa:		
10.10.2 Descreva os procedimentos para elaboração do programa individualizado:		

11 – Assistência à Saúde		SEMESTRAL
11.1 Existe unidade básica de saúde do SUS?	<input type="checkbox"/> sim <input checked="" type="checkbox"/> não	
11.2 Está integrado à Rede Cegonha do SUS?	<input type="checkbox"/> sim <input checked="" type="checkbox"/> não	
11.3 Há distribuição de preservativos?	<input type="checkbox"/> sim <input checked="" type="checkbox"/> não Frequência: _____	
11.4 Há acesso às medicações definidas pelo SUS para farmácias de unidades prisionais?	<input type="checkbox"/> sim <input checked="" type="checkbox"/> não	
11.5 Há acesso às medicações prescritas que não estão no pacote SUS?	<input type="checkbox"/> sim <input checked="" type="checkbox"/> não	
11.6 Há exames e consultas de ingresso?	<input type="checkbox"/> sim <input checked="" type="checkbox"/> não	
11.7 Há pré-natal para presas gestantes?	<input type="checkbox"/> sim <input checked="" type="checkbox"/> não	
11.8 Há vacinação regular? Se sim, quais vacinas são oferecidas?	<input type="checkbox"/> sim <input checked="" type="checkbox"/> não	
11.9 As pessoas presas têm acesso a médico particular, caso haja a contratação deste profissional por seus familiares?	<input type="checkbox"/> sim <input checked="" type="checkbox"/> não	
11.10 As pessoas presas têm acesso aos exames médicos necessários?	<input type="checkbox"/> sim <input checked="" type="checkbox"/> não	
11.11 Quais trabalhos são realizados para prevenção ou controle de doenças infecto-contagiosas?		
11.12 Há ambulância na unidade?	<input type="checkbox"/> sim <input checked="" type="checkbox"/> não	

11.13 Para que estabelecimentos da rede de saúde as pessoas presas tem acesso, quando necessário? Cais, Hospitais Públicos

- ☐ Unidade Básica de Saúde – UBS
☒ Unidade de Pronto Atendimento – UPA
☒ Hospital
☐ Centro de Atendimento Psicossocial – CAPS
☐ Outro:

12 – Assistência à Saúde

ANUAL

12.1 Programa de necessidades do módulo de saúde por tipo de estabelecimento penal⁵⁴

Assinale na tabela:
Ausência (A)
Inconforme (I)
Conforme (C)

Observações:

PROGRAMA DISCRIMINADO ⁵⁵	Pro- por- ção	Estabelecimentos Penais				
		P ⁵⁶	CP	COL	COC	HCTP ⁵⁷
Sala de recepção e espera	Até 100 presos (10h/sem)					
Sala de acolhimento multiprofissional						
Sala de atendimento clínico multiprofissional						
Consultório de atendimento ginecológico com sanitário ⁵⁸						
Estoque						
Dispensação de medicamentos e estoque						
Cela enfermaria com solário ⁵⁹						
Sanitário para pacientes						
Consultório de atendimento odontológico	De 101 a 300 presos					
Sala multiuso						
Sala de procedimentos						
Laboratório de diagnóstico ⁶⁰	De 301 a 700 presos					
Sala de coleta de material para laboratório						
Sala de Raio X						
Cela de espera	De 701 a 1000					
Consultório Médico						
Sala de curativos, suturas e Posto de Enfermagem						

⁵⁴ Parâmetros estabelecidos na Resolução CNPCP 09/2011 – Arquitetura Penal

⁵⁵ Legenda:  Existência obrigatória  Não é necessário

⁵⁶ Legenda: P - Penitenciária; CP - Cadeia Pública ou estabelecimento congênere; COL – Colônia Agrícola, Industrial ou silimar; COC – Centro de Observação Criminológico; HCTP – Hospital de Custódia e Tratamento Psiquiátrico.

⁵⁷ Conforme nota de rodapé 8.

⁵⁸ Em caso de unidades femininas.

⁵⁹ Dimensionado para 0,5% da capacidade da Unidade.

⁶⁰ O laboratório de diagnóstico e a sala de Raio X compõem o serviço de diagnóstico, prevenção e tratamento de Tuberculose, HIV e imunização contra doenças, sendo obrigatórios nas unidades planejadas para serem a porta de entrada do sistema prisional de um estado ou região (quando houver essa centralização). É facultado no caso de estabelecimento penal que faz parte de um conjunto prisional que já possua esse serviço ou que seja atendido por um serviço de diagnóstico que dê cobertura a várias unidades prisionais de uma região geográfica.

	Cela de Observação (02 leitos)						
	Central de material esterilizado / expurgo						
	Rouparia						
	Depósito de Material de Limpeza						
	Sanitários para equipe de saúde						

13 – Assistência Jurídica		SEMESTRAL
13.1 Às pessoas presas sem condições financeiras é proporcionada assistência jurídica gratuita e permanente?	<input checked="" type="checkbox"/> sim	<input type="checkbox"/> não
13.2 Em caso positivo, por quem é prestada a assistência?	Defensoria Pública	
13.3 A Funai presta assistência jurídica aos presos/internos indígenas?	<input type="checkbox"/> sim	<input checked="" type="checkbox"/> não
13.4 Onde é realizado o contato entre a pessoa presa e o advogado?	Pátio	
13.5 A Defensoria Pública do Estado comparece com regularidade?	<input checked="" type="checkbox"/> sim	<input type="checkbox"/> não
13.6 Direitos concedidos	Periodicidade: 2x por semana	
a. Saídas temporárias	sim / mês	
b. Livramento condicional	sim / mês	
c. Progressões	sim / mês	
d. Indulto	sim / ano	

14 – Assistência Laboral		SEMESTRAL
14.1 Há oficinas de trabalho?	<input type="checkbox"/> sim	Quantidade:
	<input checked="" type="checkbox"/> não	
14.2 Quantas das oficinas são administradas pelo estabelecimento?	Total:	
14.3 Quantas das oficinas são administradas em parceria com a iniciativa privada?	Total:	
14.4 Atividade	Quantidade de Envolvidos	Envolvidos Remunerados
	Mulher	Homem
	Mulher	Homem
a. Cozinha		
b. Limpeza		
c. Serviços Administrativos		
d. Oficinas de trabalho		
e. Biblioteca		
f. Fábrica		
g. Agricultura		
h. Artesanato		
i. Pecuária		
j. Outros:		
Especificar:		

14.4.1 Remuneração	Mulher	Homem
a. Cozinha		
b. Limpeza		
c. Serviços Administrativos		
d. Oficinas de trabalho		
e. Biblioteca		
f. Fábrica		
g. Agricultura		
h. Artesanato		
i. Pecuária		
j. Outros		
14.5 Total de presos ou internos com permissão para trabalho externo:		
14.6 Há avaliação das aptidões e capacidades do preso para sua alocação em determinado trabalho? Em caso positivo, como essa avaliação é realizada?	<input type="checkbox"/> sim	<input type="checkbox"/> não
14.7 Há avaliação e estímulo ao crescimento profissional que permita a qualificação ou diversificação do trabalho? Em caso positivo, descreva.	<input type="checkbox"/> sim	<input type="checkbox"/> não

15 – Assistência Educacionais/Desportivas/Culturais e de Lazer						SEMESTRAL
15.1 Programa de necessidades do módulo de educação por tipo de estabelecimento penal ⁶¹						
Assinale na tabela: Ausência (A) Inconforme (I) Conforme (C)						
Observações:						
	PROGRAMA DISCRIMINADO ⁶²	P ⁶³	CP	COL	COC	HCTP ⁶⁴
	Biblioteca					
	Sala de aula ⁶⁵					
	Instalação sanitária (pessoa presa)					
	Sala de professores					
	Sala de informática					
	Sala de encontros com a sociedade ⁶⁶					

⁶¹ Parâmetros estabelecidos na Resolução CNPCP 09/2011 – Arquitetura Penal

⁶² Legenda:  Existência obrigatória  Não é necessário

⁶³ Legenda: P - Penitenciária; CP - Cadeia Pública ou estabelecimento congênere; COL – Colônia Agrícola, Industrial ou similar; COC – Centro de Observação Criminológico; HCTP – Hospital de Custódia e Tratamento Psiquiátrico.

⁶⁴ Conforme nota de rodapé 8.

⁶⁵ Quantidade dimensionada para atender a 100% dos presos em 03 turnos. Capacidade de até 30 alunos.

⁶⁶ Obrigatório em unidades com capacidade de mais de 100 pessoas presas.

15.2 Indique nas atividades o número de presos envolvidos: _____ alfabetização _____ ensino fundamental _____ ensino médio _____ profissionalizante _____ outros: Especificar: _____	
15.3 Os cursos são ministrados por: <input type="checkbox"/> Professores do Sistema Penitenciário Estadual <input type="checkbox"/> Professores da Secretaria Estadual de Educação <input type="checkbox"/> Professores da Secretaria Municipal de Educação <input type="checkbox"/> Presos monitores <input type="checkbox"/> Voluntários <input type="checkbox"/> Outros professores: Especificar: _____	
15.4 Há atividades esportivas?	<input checked="" type="checkbox"/> não <input type="checkbox"/> sim Quais: Onde:
15.5 Há atividades culturais/lazer?	<input checked="" type="checkbox"/> não <input type="checkbox"/> sim Quais: Onde:
15.6 Se há biblioteca, como funciona o acesso das pessoas presas aos livros:	

16 – Assistência Religiosa		SEMESTRAL
16.1 Há visita de religiosos?	<input checked="" type="checkbox"/> sim	<input type="checkbox"/> não
16.2 Quais denominações visitam o estabelecimento?	<input type="checkbox"/> Espíritas <input checked="" type="checkbox"/> Evangélicos <input type="checkbox"/> Outra:	<input type="checkbox"/> Católicos <input type="checkbox"/> de Matriz Africana
16.3 Onde são realizadas as cerimônias religiosas?	Pátio	
16.4 É permitida a entrada de objetos que fazem parte da cerimônia?	<input checked="" type="checkbox"/> sim	<input type="checkbox"/> não
16.5 As necessidades religiosas são consideradas com relação às vestimentas, horários e rotinas?	<input checked="" type="checkbox"/> sim	<input type="checkbox"/> não

17 – Assistência Social		SEMESTRAL
17.1 Há recintos adequados para a atividade de assistência social?	<input checked="" type="checkbox"/> sim	<input type="checkbox"/> não
17.2 Ações de assistência social desenvolvidas:		
Contato com familiares	<input checked="" type="checkbox"/> sim	<input type="checkbox"/> não
Documentos	<input type="checkbox"/> sim	<input type="checkbox"/> não
Benefícios da Previdência Social	<input type="checkbox"/> sim	<input type="checkbox"/> não
Ações com os egressos	<input checked="" type="checkbox"/> sim	<input type="checkbox"/> não
Ações com o SUAS	<input type="checkbox"/> sim	<input type="checkbox"/> não
Projetos, se sim, quais:	<input type="checkbox"/> sim	<input type="checkbox"/> não

18 – Segurança		SEMESTRAL	
18.1 A segurança interna é realizada por:			
<input type="checkbox"/> policiais civis	<input type="checkbox"/> policiais militares	<input checked="" type="checkbox"/> agentes penitenciários	
<input type="checkbox"/> terceiros	<input type="checkbox"/> outros:		
18.2 Equipamentos disponibilizados pelos responsáveis pela segurança interna:			
Arma menos letal (bala de borracha)		<input checked="" type="checkbox"/> sim	<input type="checkbox"/> não
Arma letal		<input checked="" type="checkbox"/> sim	<input type="checkbox"/> não
Taser		<input type="checkbox"/> sim	<input checked="" type="checkbox"/> não
Gás de pimenta / lacrimogênio		<input type="checkbox"/> sim	<input checked="" type="checkbox"/> não
Cacetete / Tonfa		<input checked="" type="checkbox"/> sim	<input type="checkbox"/> não
Algemas		<input checked="" type="checkbox"/> sim	<input type="checkbox"/> não
Rádio		<input type="checkbox"/> sim	<input checked="" type="checkbox"/> não
Alarme		<input type="checkbox"/> sim	<input checked="" type="checkbox"/> não
Circuito de vigilância interna		<input type="checkbox"/> sim	<input checked="" type="checkbox"/> não
Outro:		<input type="checkbox"/> sim	<input type="checkbox"/> não
18.3 No caso de uso de arma de fogo:			
Os usuários têm porte de armas?		<input checked="" type="checkbox"/> sim	<input type="checkbox"/> não
É garantido treinamento periódico?		<input type="checkbox"/> sim	<input checked="" type="checkbox"/> não
18.4 No caso de emprego de arma de fogo?		<input type="checkbox"/> sim	<input type="checkbox"/> não
18.5 No caso de uso de arma tipo Taser os registros de descarga do equipamento são identificados por servidor?		<input type="checkbox"/> sim	<input checked="" type="checkbox"/> não
18.6 A segurança externa é realizada por:			
<input type="checkbox"/> policiais civis	<input type="checkbox"/> policiais militares	<input checked="" type="checkbox"/> agentes penitenciários	
<input type="checkbox"/> terceiros	<input type="checkbox"/> outros:		
18.7 A escolta externa é realizada por:			
<input type="checkbox"/> policiais civis	<input type="checkbox"/> policiais militares	<input checked="" type="checkbox"/> agentes penitenciários	
<input type="checkbox"/> terceiros	<input type="checkbox"/> outros:		
18.8 Há escolta externa específica para área de saúde:			
<input type="checkbox"/> sim		<input checked="" type="checkbox"/> não	
18.9 Existe grupo de intervenção especial vinculado à unidade?		<input checked="" type="checkbox"/> sim	<input type="checkbox"/> não
18.10 Caso exista, quem são os envolvidos:			
<input type="checkbox"/> policiais civis	<input type="checkbox"/> policiais militares	<input checked="" type="checkbox"/> agentes penitenciários	
<input type="checkbox"/> terceiros	<input type="checkbox"/> outros:		
18.11 Equipamentos disponibilizados para o controle da entrada:			
Portal detector de metal		<input type="checkbox"/> sim	<input checked="" type="checkbox"/> não
Raquete detectora de metal		<input checked="" type="checkbox"/> sim	<input type="checkbox"/> não
Banco detector de metal		<input type="checkbox"/> sim	<input checked="" type="checkbox"/> não
Raio X		<input type="checkbox"/> sim	<input checked="" type="checkbox"/> não
Espectômetro		<input type="checkbox"/> sim	<input checked="" type="checkbox"/> não
Boddy Scanner		<input type="checkbox"/> sim	<input checked="" type="checkbox"/> não
Outro:			

19 – Disciplina e ocorrências		MENSAL	
19.1 Há registro de imposição de sanção disciplinar aos presos?		<input checked="" type="checkbox"/> sim	<input type="checkbox"/> não
19.2 Qual a forma adotada para o registro?		<input checked="" type="checkbox"/> Livro	<input checked="" type="checkbox"/> PAD
		<input checked="" type="checkbox"/> Procedimento Eletrônico	
		<input type="checkbox"/> Outro	

19.3 No registro da sanção de natureza grave é anotado o prévio procedimento disciplinar?	<input checked="" type="checkbox"/> sim	<input type="checkbox"/> não
19.4 Há sanção disciplinar de natureza grave sem instauração do respectivo procedimento?	<input type="checkbox"/> sim	<input checked="" type="checkbox"/> não
19.5 Toda notícia de falta disciplinar enseja a instauração de procedimento?	<input checked="" type="checkbox"/> sim	<input type="checkbox"/> não
19.6 A falta disciplinar é reconhecida judicialmente?	<input checked="" type="checkbox"/> sim	<input type="checkbox"/> não
19.7 São executadas sanções coletivas?	<input type="checkbox"/> sim	<input checked="" type="checkbox"/> não
19.8 É observado o direito de defesa do preso?	<input checked="" type="checkbox"/> sim	<input type="checkbox"/> não
Se sim, em qual fase?	<input checked="" type="checkbox"/> fase administrativa	<input type="checkbox"/> fase judicial
19.9 O ato administrativo que determina a aplicação da sanção disciplinar é motivado?	<input checked="" type="checkbox"/> sim	<input type="checkbox"/> não
19.10 Quais as condições da cela usada para aplicação de sanção disciplinar?	São aplicadas nas celas comuns	
19.11 Qual o maior período aplicado de isolamento?	<input type="checkbox"/> 10 dias <input checked="" type="checkbox"/> 30 dias	<input type="checkbox"/> 20 dias <input type="checkbox"/> outro:
19.12 Qual o tempo médio de rebaixamento de comportamento ou reabilitação por falta grave?	06 meses	
19.13 Qual o número de sanções por falta grave (mês)?		
19.14 Houve motins ou rebeliões nos últimos 12 meses?	<input type="checkbox"/> sim	<input checked="" type="checkbox"/> não
19.15 Ocorrências nos últimos 12 meses:	Mulheres	Homens
19.16 Fugas (pessoas)		
19.17 Pessoas evadidas		
19.18 Saídas temporárias (pessoas)		
19.19 Mortes naturais	0	0
19.20 Mortes por homicídio	0	1
19.21 Mortes acidentais	0	0
19.22 Mortes por suicídio	0	0
19.23 Incidentes com funcionários (pessoas)	-	-

20 - Visitas		SEMESTRAL
20.1 A visita social ocorre regularmente?	<input type="checkbox"/> sim <input checked="" type="checkbox"/> não	reqüência: _____
20.2 Quantas pessoas podem ser cadastradas por preso para realizarem a visita?	<input type="checkbox"/> 1 ou 2 <input type="checkbox"/> 5 ou 6 <input type="checkbox"/> 8 ou mais	<input type="checkbox"/> 3 ou 4 <input type="checkbox"/> 6 ou 7
20.3 Quantas pessoas podem realizar a visita por vez?	<input type="checkbox"/> 1 ou 2 <input type="checkbox"/> 5 ou 6 <input type="checkbox"/> 9 ou mais	<input type="checkbox"/> 3 ou 4 <input type="checkbox"/> 7 ou 8
20.4 Qual o local que ocorre a visita social:	<input type="checkbox"/> pátio de visita <input type="checkbox"/> celas	<input type="checkbox"/> pátio do banho de sol <input type="checkbox"/> outro:
20.5 Há local específico para visita de crianças?	<input type="checkbox"/> sim	<input checked="" type="checkbox"/> não
20.6 Há permissão para visitas íntimas?	<input type="checkbox"/> sim <input checked="" type="checkbox"/> não	reqüência: _____
20.7 Há permissão para visitas íntimas homoafetivas?	<input type="checkbox"/> sim	<input checked="" type="checkbox"/> não
20.8 Qual o local que ocorre a visita íntima?	<input type="checkbox"/> módulo de visita íntima <input type="checkbox"/> pátio do banho de sol <input type="checkbox"/> celas	<input type="checkbox"/> outro:
20.9 Quais os procedimentos de revista dos visitantes?	<input type="checkbox"/> mecânica(detector de metais, raquetes, banco, espectômetro)	

	<input type="checkbox"/> manual sem desnudamento <input type="checkbox"/> com desnudamento <input type="checkbox"/> outro:
20.10 É permitida a visita de menores de 18 anos?	<input type="checkbox"/> sim <input type="checkbox"/> não

21 – Relato das pessoas presas ou de funcionários		MENSAL
21.1 Há reclamações sobre quais aspectos:	<input checked="" type="checkbox"/> Instalações <input type="checkbox"/> Assistência Jurídica <input type="checkbox"/> Assistência Saúde <input type="checkbox"/> Assistência Educacional <input type="checkbox"/> Assistência social <input type="checkbox"/> Atividades Esportivas <input type="checkbox"/> Lazer <input type="checkbox"/> Visita <input type="checkbox"/> Maus tratos ou tortura <input type="checkbox"/> Outros:	
21.2 No caso de maus tratos ou tortura, há indícios dos fatos relatados?	<input checked="" type="checkbox"/> Não <input type="checkbox"/> Sim <div style="margin-left: 20px;"> <input type="checkbox"/> Ferimentos no corpo <input type="checkbox"/> Marcas de projéteis nas celas ou outros ambientes <input type="checkbox"/> Relatos idênticos em diferentes alas <input type="checkbox"/> Nas datas dos eventos houve cancelamento de visita, entrada de grupos especiais de intervenção, transferência de presos, movimentações noturnas ou outra situação atípica <input type="checkbox"/> Locais característicos como ambiente de castigo (sem colchão, sem sanitário, sem iluminação, sem ventilação, sujos, com insetos, entre outros aspectos) <input type="checkbox"/> Uso de bala clava (capuz) <input type="checkbox"/> Outros: </div>	
21.3 Quais providências foram tomadas para apurar os fatos até o momento?	<input type="checkbox"/> Exame de corpo de delito <input type="checkbox"/> Denúncia formalizada ao Juiz ou Ministério Público <input type="checkbox"/> Inquérito <input type="checkbox"/> Instauração de procedimento administrativo <input type="checkbox"/> Outro:	
21.4 Quais providências serão tomadas para apurar os fatos a partir de agora?	<input type="checkbox"/> Exame de corpo de delito <input type="checkbox"/> Denúncia formalizada ao Juiz ou Ministério Público <input type="checkbox"/> Inquérito <input type="checkbox"/> Instauração de procedimento administrativo <input type="checkbox"/> Outro:	
21.5 Há orientação no estabelecimento quanto à forma de acessar:	<div style="display: flex; justify-content: space-between;"> <div> <input type="checkbox"/> Ouvidoria <input type="checkbox"/> Corregedoria <input type="checkbox"/> Disque 100 <input type="checkbox"/> Outro: </div> <div> <input type="checkbox"/> Conselho da Comunidade <input type="checkbox"/> Conselho Penitenciário <input type="checkbox"/> Comissão de DH da OAB </div> </div>	

21.6 Outras informações:

22 – Diversos		SEMESTRAL
22.1 No momento da inclusão da pessoa presa, há explicações sobre o funcionamento do estabelecimento?	<input checked="" type="checkbox"/> sim	<input type="checkbox"/> não
22.2 No momento da inclusão da pessoa presa, há explicações sobre direitos e deveres do preso?	<input checked="" type="checkbox"/> sim	<input type="checkbox"/> não
22.3 Quando se aproxima a liberdade há algum trabalho realizado para preparação do preso?	<input type="checkbox"/> sim	Frequência: _____ <input checked="" type="checkbox"/> não
22.4 É permitida a entrada de jornais e revistas?	<input checked="" type="checkbox"/> sim	<input type="checkbox"/> não
22.5 Como funciona o envio e recebimento de correspondências?	Não tem	
22.6 As pessoas presas têm acesso a telefone público?	<input checked="" type="checkbox"/> sim	<input type="checkbox"/> não
22.7 Há alistamento, transferência e revisão eleitoral de presos provisórios?	<input type="checkbox"/> sim	<input checked="" type="checkbox"/> não
Motivo:		
22.8 É permitido o uso de:		
a. Rádio/Aparelho de Som	<input type="checkbox"/> sim	<input type="checkbox"/> não
b. TV	<input type="checkbox"/> sim	<input type="checkbox"/> não
c. Vídeo/DVD	<input type="checkbox"/> sim	<input type="checkbox"/> não
d. Geladeira	<input type="checkbox"/> sim	<input type="checkbox"/> não
e. Fogão/Fogareiro/Mergulhão/Rabo Quente	<input type="checkbox"/> sim	<input type="checkbox"/> não
f. Ventilador	<input type="checkbox"/> sim	<input type="checkbox"/> não
g. Outros:		
22.9 Há organizações não governamentais atuando no estabelecimento?	<input type="checkbox"/> sim	<input type="checkbox"/> não
22.10 Se existe, em quais áreas:	<input type="checkbox"/> gestão <input type="checkbox"/> saúde <input type="checkbox"/> trabalho <input type="checkbox"/> comunicação <input type="checkbox"/> reciclagem <input type="checkbox"/> Outras: <input type="checkbox"/> educação <input type="checkbox"/> assistência social <input type="checkbox"/> religiosa <input type="checkbox"/> cidadania <input type="checkbox"/> manutenção	
Qual a frequência:	<input type="checkbox"/> diária <input type="checkbox"/> quinzenal <input type="checkbox"/> esporádico <input type="checkbox"/> semanal <input type="checkbox"/> mensal <input type="checkbox"/> outro:	
22.11 Como é tratado o lixo produzido no estabelecimento?	<input type="checkbox"/> separado <input type="checkbox"/> não é recolhido <input type="checkbox"/> outro: <input type="checkbox"/> reciclado <input checked="" type="checkbox"/> coleta municipal	

23 – Inspeções	MENSAL
-----------------------	---------------

23.1 O estabelecimento é inspecionado regularmente por:		
a. Juiz Corregedor	<input type="checkbox"/> sim <input checked="" type="checkbox"/> não	Frequência: _____
b. Juiz de Execução	<input checked="" type="checkbox"/> sim <input type="checkbox"/> não	Frequência: <u>1x nesse ano</u>
c. Ministério Público	<input checked="" type="checkbox"/> sim <input type="checkbox"/> não	Frequência: <u>1x nesse ano</u>
d. Defensor Público	<input checked="" type="checkbox"/> sim <input type="checkbox"/> não	Frequência: <u>semanal</u>
e. Conselho Penitenciário	<input type="checkbox"/> sim <input checked="" type="checkbox"/> não	Frequência: _____
f. Conselho da Comunidade	<input type="checkbox"/> sim <input checked="" type="checkbox"/> não	Frequência: _____
g. Conselho Estadual de Direitos Humanos ou Comitê Estadual de Combate à Tortura	<input type="checkbox"/> sim <input checked="" type="checkbox"/> não	Frequência: _____
c. Comissão de Direitos Humanos da OAB	<input type="checkbox"/> sim <input checked="" type="checkbox"/> não	Frequência: _____
h. Pastoral Carcerária	<input type="checkbox"/> sim <input checked="" type="checkbox"/> não	Frequência: _____
i. Outros:		

24 – Valoração sobre os itens inspecionados	SEMESTRAL
--	------------------

Item avaliado	Ótimo 10-9	Bom 8-7	Regular 6-4	Ruim 3-0	Não avaliado
24.1. Estrutura predial			X		
24.2 Manutenção			X		
24.3 Limpeza			X		
24.4 Ventilação das celas		X			
24.5 Iluminação das celas			X		
24.6 Insolação das celas			X		
24.7 Cozinha					
24.8 Refeitório					Não tem
24.9 Assistência à saúde				X	
24.10 Assistência à educação				X	
24.11 Assistência jurídica				X	
24.12 Assistência social				X	
24.13 Atividades laborais				X	
24.14 Cella para isolamento/seguro				X	
24.15 Cella de sanção disciplinar				X	
24.16 Local de visita social					
24.17 Local de visita íntima					
24.18 Pátio de sol			X		

24.19 Alojamento dos agentes			X		
24.20 Segurança			X		
24.21 Procedimentos da unidade			X		

25 – Conclusão SEMESTRAL

25.1 Irregularidades encontradas com base na Lei n.º 7.210/84 (Lei de Execução Penal - LEP), Constituição Federal/88, Lei n.º 8.069/90 (Estatuto da Criança e do Adolescente - ECA), Resoluções do Conselho Nacional de Política Criminal e Penitenciária – CNPCP, Lei nº 9.455/97 (Crimes de Tortura), Lei 10.172/2011 – Plano Nacional de Educação, e Portaria Interministerial - Saúde e Justiça - nº 1.777/2003.

X	Ocupação total superior à capacidade da unidade (art. 85 da LEP)
X	N.º de presos por cela superior ao n.º definido em lei (art. 88 da LEP)
X	Presença de pessoas com idade acima de 60 anos junto aos demais presos (art. 82, § 1º da LEP)
	Irregularidade na distribuição dos presos nas celas, com presença de presos provisórios junto a presos condenados e presos primários com reincidentes (art. 84, § 1º da LEP, art. 7º da Resolução n.º 14/94 do CNPCP)
X	Falta de programa individualizador da pena privativa de liberdade (art. 6º da LEP)
X	Existência de pessoas presas por medida de segurança cumprindo pena junto aos demais presos (anexo da Resolução nº 05/2004 do CNPCP, e art. 4º, Resolução nº 12/2009 do CNPCP)
	Presença de adolescentes no estabelecimento (arts. 123 e 185 do ECA);
	Presença de mulheres em ambientes de homens (art. 82, § 1º da LEP)
	Presença de agentes do sexo masculino nas dependências internas dos estabelecimentos penais femininos (art. 83 § 3º da LEP)
	Inexistência de berçário para crianças nas unidades prisionais femininas (art. 83 § 2º da LEP, e art. 10, Resolução nº 4/2009 do CNPCP)
	Ausência de seção para gestante e parturiente nos estabelecimentos penais femininos (art. 89 da LEP)
X	Ausência de creche para abrigar crianças entre 06 meses e 7 anos nos estabelecimentos penais femininos (art. 89 da LEP)
	Ausência ou número insuficiente de camas individuais (art. 8º, § 2º da Resolução n.º 14/94 do CNPCP)
	Condições precárias de higiene e limpeza das celas (art. 9º da Resolução n.º 14/94 CNPCP)
	Falta de cardápio alimentar orientado por nutricionistas (art. 13 da Resolução n.º 14/94 do CNPCP)
	N.º de refeições por dia inadequado às necessidades dos presos (art. 13 da Resolução n.º 14/94 do CNPCP)
	Roupas fornecidas pelo estabelecimento impróprias às condições climáticas (art. 12, caput, da Resolução n.º 14/94 do CNPCP)
	Roupas sujas e/ou em mau estado de conservação (art. 12, § 2º da Resolução n.º 14/94 do CNPCP)

	Inexistência de local para aquisição de produtos permitidos para higiene pessoal, mas não fornecidos pela administração (art. 13 da LEP)
	Inexistência de sanitário na própria cela (art. 88, caput, da LEP)
	Falta de assistência jurídica regular aos presos carentes (arts. 15, 16 e 41, VII da LEP)
X	Ausência de instalação destinada à Defensoria Pública (art. 83 § 5º da LEP)
	Inexistência de local destinado a atividades de estágio para universitários (art. 83, § 1º da LEP)
	Inexistência de curso de alfabetização (art. 40, p. un. da Resolução n.º 14/94 do CNPCP)
	Inexistência de educação de ensino fundamental (art. 18 da LEP, meta 17 da Lei 10.172/2001)
	Inexistência de educação de ensino profissional (art. 19 da LEP, meta 17 da Lei 10.172/2001)
	Ausência de biblioteca (art. 21 da LEP)
	Não oferecimento de atividade física e/ou recreação (art. 23, IV e art. 41, V e VI da LEP, art. 14 da Resolução n.º 14/94 do CNPCP)
	Ausência de sala de aula para cursos básico e profissionalizante (art. 83 § 4º da LEP)
	Falta de serviço de assistência social (arts. 22 e 41, VII da LEP)
	Inexistência de cursos de qualificação para o servidor penitenciário (art. 77, § 1º da LEP e art. 49 da Resolução n.º 14/94 do CNPCP)
	Ausência de equipe de saúde própria nas unidades com mais de 100 presos (art. 8º da Portaria Interministerial - Saúde e Justiça - n.º 1.777, de 09/09/2003)
	Não disponibilização dos medicamentos básicos do SUS (art. 8º, § 4º da Portaria Interministerial - Saúde e Justiça - n.º 1.777/2003)
	Nº de agentes penitenciários inferior ao recomendado: 5 presos por agente penitenciário, no mínimo (art. 1º, Resolução nº 09/2009 do CNPCP)
	Ausência de profissionais da equipe técnica ou nº insuficiente abaixo do recomendado (art. 2º, Resolução nº 09/2009 do CNPCP)
	Inexistência de audiência especial com o diretor do estabelecimento (art. 41, XIII da LEP)
	Falta de concessão de banho de sol regular aos presos (art. 14 da Resolução n.º 14/94 do CNPCP)
	Proibição da utilização dos meios de informação (art. 41, XV da LEP)
	Proibição da utilização de correspondência escrita externa (art. 41, XV da LEP);
	Falta de tratamento nominal dos presos (art. 41, XI da LEP e art. 4º da Resolução n.º 14/94 do CNPCP);
	Inexistência de local específico para guarda de objetos pessoais dos presos (art. 45, §§ 1º e 2 da Resolução n.º 14/94 do CNPCP);
	Impedimento de visita íntima para relações homoafetivas (art. 2º, Resolução nº 04/2011 do CNPCP)
X	Inexistência de Comissão Técnica de Classificação dos Condenados (art. 6º da LEP)
	Deficiência na composição da Comissão Técnica (art. 7º da LEP)
	Condições inadequadas de realização de trabalho: Trabalho não remunerado (arts. 29 e 41, II da LEP); Jornada reduzida ou ampliada (art. 33 da LEP); Tipo de trabalho incompatível com a condição de idoso, doente ou pessoa com deficiência (art. 32, §§ 2º e 3º da LEP);

	Inexistência de trabalho voltado para a reinserção social do condenado (art. 23, V da LEP);
	Indícios de ocorrência de atos tipificados como tortura (Lei 9.455/97)

Considerações

Providências / Recomendações







8. Reunião com autoridades locais

No dia 9 de maio de 2019, a equipe de inspeção realizou reunião conjunta com autoridades locais no Auditório da Escola Superior de Administração Penitenciária do Estado de Goiás, situada em Goiânia, com a finalidade de expor os resultados preliminares da inspeção e de angariar outras informações oriundas das autoridades locais quanto às providências em andamento relacionadas ao sistema prisional do Estado.

A reunião teve a presença de membros do Poder Judiciário Estadual, Defensoria Pública Estadual, Diretoria-Geral de Administração Penitenciária do Estado de Goiás, Conselho Penitenciário Estadual, Conselho da Comunidade, dentre outros.



9. Providências e Recomendações

Considerando o que foi observado durante a atual inspeção e as informações trazidas durante a reunião com as autoridades e órgãos do Estado de Goiás, recomendamos as medidas abaixo para composição das metas do Estado para o sistema prisional.

Importante destacar que as “providencias e recomendações” abaixo listadas foram apresentadas e aprovadas durante a 458ª Reunião Ordinária do Conselho Nacional de Política Criminal e Penitenciária (CNPCP), realizada em 05 de dezembro de 2019, em Brasília/DF.

Ao Governador do Estado de Goiás

1. Que estude a possibilidade de criar uma Corregedoria do Sistema Penitenciário específica, com estrutura adequada e autônoma, com Corregedor (a) externo (a) e com mandato próprio;
2. Que estude a possibilidade de se viabilizar novo concurso público para novos profissionais do sistema prisional do Estado;
3. Que seja viabilizada a substituição de trabalhadores temporários e terceirizados que atuam na área de custódia e segurança nas unidades penitenciárias do Estado por agentes penitenciários efetivos;
4. Que garanta que a assistência judiciária nas unidades penitenciárias do Estado seja prestada pela Defensoria Pública do Estado.
5. Que garanta recursos financeiros destinados a manutenção predial dos estabelecimentos penais do Estado.
6. Que garanta recursos financeiros para reforma da rede de abastecimento de água em todas as unidades prisionais de forma a eliminar o racionamento e a falta de água, principalmente na Central Regional de Triagem e núcleo de saúde da Casa de Prisão Provisória, bem como garanta recursos financeiros para a reforma na rede elétrica das unidades prisionais, principalmente na Casa de Prisão Provisória e Casa do Albergado.
7. Que garanta recursos financeiros destinados a prestação material mínima à pessoa

privada de liberdade, como colchão, uniforme, calçado, roupa de cama, toalha, artigo de higiene pessoal, artigos de limpeza, absorvente, fraldas e água filtrada, nos termos do art. 13 da Resolução n. 14/94 do CNCPC.

8. Que avalie e tome as providências que entender necessárias para a vedação de futura ocupação de presos provisórios ou condenados na delegacia Carceragem da Delegacia Especializada de Investigação Criminal (DEIC).

Ao Diretor-Geral de Administração Penitenciária do Estado de Goiás

09. Que estude a viabilidade de se criar resolução para padronização da autorização de visitas nas unidades prisionais, que abranja tanto a questão da visita dos filhos das pessoas privadas de liberdade, com observação das regras do artigo 19, §4º do Estatuto da Criança e do Adolescente, que exige apenas o acompanhamento de responsáveis; bem como a questão das visitas de companheiros ou companheiras, com observação dos artigos 1723 e seguintes do Código Civil, que exige para a caracterização de união estável apenas a convivência pública contínua e duradoura, bem como provimento 37 do CNJ que prevê em seu artigo 1º ser “facultativo o registro da união estável prevista nos artigos 1.723 a 1.727 do Código Civil, mantida entre o homem e a mulher, ou entre duas pessoas do mesmo sexo.

10. Que estude a viabilidade de se criar regulamento disciplinar penitenciário, regulamento de procedimento padrão e regulamento interno das unidades prisionais;

11. Que estude a viabilidade de se criar Comissão Técnica de Classificação dentro de cada unidade prisional, nos termos do artigo 6º e seguintes da Lei de Execução Penal.

12. Que seja providenciada dedetização junto ao órgão responsável para exterminação das baratas no Núcleo de Custódia e dengue e percevejo no Centro Regional de Triagem.

13. Que sejam observadas criteriosamente as instalações físicas das unidades prisionais do estado, em especial a Penitenciária Coronel Odenir Guimarães, e sejam feitas melhorias para garantir a dignidade de presos e servidores em exercício nas unidades.

14. Que crie proposta e cronograma de breve desocupação da delegacia Carceragem da Delegacia Especializada de Investigação Criminal (DEIC), dada a condição degradante das instalações físicas, consequência, dentre outros fatores, da superpopulação e

ausência de manutenção predial.

15. Que seja provisionado aos estabelecimentos penais recursos financeiros mensais de pequena monta, a fim de dar cabo das despesas cotidianas de reparos e reposição;

16. Que os procedimentos de revista sejam realizados nos termos da Resolução CNPCP nº 5/2014, a qual determina que a revista manual só deverá ser realizada em caráter excepcional e preservando a honra e a dignidade da pessoa revistada, e indica que as revistas eletrônicas devem ser feitas utilizando-se detectores de metais, aparelhos de raio x entre outros;

17. Que sejam providenciadas melhorias nas condições de trabalho dos servidores prisionais, principalmente com reforço e apoio a equipe de monitoração eletrônica;

18. Que construa uma política para os servidores penitenciários e realize capacitações continuadas para agentes penitenciários e outras pessoas que trabalham nos estabelecimentos penais, com base em temas tratados nas “Regras de Mandela”;

19. Que seja providenciada a identificação de todos os agentes penitenciários em seus uniformes ou por meio de crachá;

20. Que seja ampliada a oferta de cuidados em saúde, qualificando novas unidades de saúde em unidades prisionais, respeitando as necessidades dos usuários reclusos, com expansão da estratégia saúde no sistema penitenciário, realidade da Resolução no. 9/2011 do CNPCP e à Política Nacional de Atenção Integral à Saúde das Pessoas Privadas de Liberdade no Sistema Prisional (PNAISP).

21. Que instale computadores nas Unidades Básicas de Saúde Prisional e solicite à Secretaria Municipal de Saúde a instalação dos sistemas de informação da Atenção Básica do SUS, tais como: eSUS, SINAN, SISREG (próprio para regulação), entre outros, para solucionar o problema da falta de regulação dessas Unidades com a Rede de Atenção à Saúde do SUS para ações de média e alta complexidade, ou seja, a rede ambulatorial e hospitalar.

22. Que busque, conforme estabelece a Lei de Execução Penal, desenvolver políticas de oferta de postos de trabalho às pessoas privadas de liberdade no sistema penitenciário, tendo em vista o percentual baixo de pessoas presas em atividades laborais nos estabelecimento penais do estado;

23. Que busque desenvolver políticas de ampliação das vagas de educação onde estas já existam, e que as forneçam nas unidades onde não existam, atentando para as oportunidades ofertadas pelo Ministério da Justiça em parceria com o Ministério da Educação e da Cultura e ao Plano Estratégico de Educação do Sistema Prisional (Dec. 7626/2011);
24. Que envie a lista de pacientes que cumprem medida de segurança dentro das unidades prisionais para o Programa de Atenção Integral ao Louco Infrator (PAILI), com regularidade.
25. Que entre em contato com o corpo de bombeiros para formação de programa de combate a incêndio nas unidades prisionais.

Ao Secretário de Saúde

26. Que se implemente o Grupo Condutor Estadual da Política Nacional de Atenção Integral à Saúde das Pessoas Privadas de Liberdade no Sistema Prisional (PNAISP); contratem e cadastrem equipes e serviços que farão parte da Atenção Básica de Saúde Prisional no Sistema Cadastro Nacional de Estabelecimentos de Saúde (SCNES).
27. Que estude a possibilidade de se implementar nos estabelecimentos penais as Equipes de Saúde no Sistema Prisional (ESP), conforme Portaria Interministerial nº 1, de 2 de janeiro de 2014, Portaria nº 482, de 1º de abril de 2014 e Portaria nº 305, de 10 de abril de 2014 e Portaria nº 1.966, de 12 de setembro de 2014 (portaria de adesão de Goiás); que realizem a capacitação desses profissionais de saúde nos estabelecimentos penais na lógica do SUS;

À Superintendência de Vigilância em Saúde

28. Que a SUVISA realize inspeção sanitária na rede de água e esgoto nas unidades prisionais em referência e envie cópia do laudo para o Ministério Público, Defensoria Pública e Tribunal de Justiça e Secretaria de Segurança Pública e Administração Penitenciária do Estado de Goiás, para as providências que entenderem necessárias.

Ao Presidente do Tribunal de Justiça do Estado

29. Que avalie a possibilidade de se articular com o Conselho Nacional de Justiça e o Departamento Penitenciário Nacional para a implementação da audiência de custódia nos locais em que ainda não existam com a apresentação dos presos em flagrante, para racionalizar o uso da prisão, verificar sua legalidade e indícios de práticas de tortura, viabilizar de aplicação de medias alternativas à prisão preventiva (Resolução 49 de 2014 do CNJ).

30. Que avalie a possibilidade de se promover, no processo de formação dos Juízes Criminais, ampla discussão sobre as medidas alternativas penais;

31. Que providencie o que entender necessário para a potencialização do Grupo de Monitoramento e Fiscalização, responsáveis pela importante missão de planejar e coordenar os mutirões carcerários realizados pelos próprios tribunais e por acompanharem o cumprimento das recomendações, resoluções e dos compromissos assumidos nos seminários promovidos pelo CNJ, em relação ao Sistema Carcerário, além das demais atribuições constantes da referida resolução n. 96/2009 do CNJ;

À Corregedoria-Geral da Justiça

32. Que estude a possibilidade de editar ato normativo, como portaria, que trate dos procedimentos a serem adotados para a interdição administrativa de unidades prisionais em Goiás, para padronização e melhora na gestão da situação carcerária que está engessada no estado.

33. Que avalie a adoção, tendo em vista o elevado número de presos no regime semiaberto sem saída temporária, em atenção às recomendações do CNJ, mecanismos de controle dos processos e das execuções;

34. Que tome as providências que entender necessárias para a não mais ocupação da delegacia Carceragem da Delegacia Especializada de Investigação Criminal (DEIC), por presos provisórios e condenados.

Ao Juiz da Vara de Execução Penal de Goiânia e Aparecida de Goiânia

35. Que sejam asseguradas, por meio de repasse de verbas pecuniárias, as condições mínimas de estrutura física, logística e financeira ao Conselho da Comunidade, a fim que os conselheiros efetivamente executem as atividades fins, previstas em lei, bem como em seu estatuto e regimento.

Ao Ministério Público do Estado

36. Que fiscalize e garanta a visita dos promotores da execução penal aos estabelecimentos penais com a concretização do diálogo com a população carcerária;

37. Que trabalhe para contribuir pelo fim da morosidade da prestação jurisdicional, dando celeridade aos atos ministeriais e fiscalizando a garantia da efetividade do princípio da duração razoável do processo;

38. Que fomente junto aos órgãos ministeriais a necessidade da aplicação das medidas alternativas ao encarceramento, principalmente com o fortalecimento da aplicação das medidas cautelares alternativas a prisão preventiva (provisória);

39. Que estude a possibilidade de fomentar o uso do monitoramento eletrônico como uma medida alternativa ao encarceramento;

40. Que fomente a implementação no Estado de Goiás da Política Nacional de Atenção Integral à Saúde das Pessoas Privadas de Liberdade no Sistema Prisional (PNAISP);

41. Que avalie a necessidade de verificar se o art. 13 da Resolução n. 14/94 do CNCPC está sendo cumprido.

Ao Defensor-Geral do Estado de Goiás

42. Que priorize a Defensoria pública em execução penal e junto a justiça criminal dotando os mesmos de estrutura física, material e pessoal.

43. Que crie programas para possibilitar a presença de defensores públicos dentro das unidades penitenciárias.

44. Que monitore e preste informações a Ouvidoria do DEPEN e local relativos aos procedimentos instaurados para investigação de práticas de torturas e maus-tratos no interior das unidades penitenciárias de Goiás.

Ao Presidente do Tribunal de Contas de Goiás

45. Que fiscalize os contratos firmados entre o Governo do Estado e as empresas que hoje atuam em co-gestão com o Sistema Penitenciário Estadual.

Ao Presidente do Conselho Penitenciário Estadual, ao Presidente do Conselho da Comunidade de Goiânia

46. Que estejam em constantes visitas nas unidades, a fim de detectarem os problemas e se reportarem aos órgãos competentes de maneira frequente.

ALDOVANDRO FRAGOSO MODESTO CHAVES

Conselheiro Titular do CNPCP

Conselho Nacional de Política Criminal e Penitenciária

CARLOS EDUARDO SODRÉ

Conselheiro Suplente do CNPCP

Conselho Nacional de Política Criminal e Penitenciária