



**MINISTÉRIO DA JUSTIÇA E SEGURANÇA PÚBLICA  
CONSELHO NACIONAL DE POLÍTICA CRIMINAL E PENITENCIÁRIA**

**RELATÓRIO DE INSPEÇÃO EM ESTABELECIMENTOS PENAIS DE SANTA  
CATARINA<sup>123</sup>**

**PERÍODO: 25 a 28 de junho de 2019**

**CONSELHO NACIONAL DE POLÍTICA CRIMINAL E PENITENCIÁRIA - CNPCP:**

Conselheiro CARLOS EDUARDO SODRÉ

Analista JEFFERSON ALVES LOPES

---

<sup>1</sup> Com base no Modelo de Relatório Padrão aprovado no âmbito do **Acordo de Cooperação No 17/2011 - Melhoria do Sistema Penitenciário**, para uso do Ministério da Justiça, Conselho Nacional de Justiça, Conselho Nacional do Ministério Público, Conselho Nacional de Defensores Públicos Gerais e Secretaria de Direitos Humanos da Presidência da República.

<sup>2</sup> Considerando que a Vara de Execução Penal (VEP), o Ministério Público (MP) e o Conselho da Comunidade (CC) têm determinação legal de visita mensal aos estabelecimentos penais, foram classificados os capítulos conforme a necessidade de inspeção ponderando os aspectos cíclicos e perenes. O Conselho Penitenciário, Conselho Nacional de Política Criminal e Penitenciária, Defensoria Pública e Ouvidoria do Sistema Penitenciário que realizam inspeções anuais deverão preencher todos os itens.

<sup>3</sup> Neste relatório foram retiradas os itens do formulário padrão que não se aplicam em cada estabelecimento penal, a fim de reduzir o número de páginas.

## SUMÁRIO

<i>1. Introdução.....</i>	<i>3</i>
<i>2. Presídio Regional de Criciúma/SC .....</i>	<i>4</i>
<i>3. Penitenciária Feminina de Criciúma .....</i>	<i>26</i>
<i>4. Complexo Penitenciário do Estado – COPE .....</i>	<i>49</i>
<i>5. Penitenciária de Florianópolis.....</i>	<i>72</i>
<i>6. Reunião com autoridades locais</i> <i>.....</i>	<i>94</i>
<i>7. Palavras Finais .....</i>	<i>95</i>
<i>8. Providências e Recomendações.....</i>	<i>95</i>

## 1. Introdução

O presente relatório discorre sobre a visita de inspeção conjunta realizada em quatro estabelecimentos prisionais do Estado de Santa Catarina, no período de 25 a 28 de junho de 2019, nas cidades de Criciúma/SC e Florianópolis/SC e apresenta recomendações a serem adotadas visando a garantia dos direitos humanos e o aprimoramento do sistema penal no Estado. Para tanto, a inspeção foi realizada pelo Conselheiro Carlos Eduardo Sodré, acompanhado do servidor do Ministério da Justiça e Segurança Pública Jefferson Alves Lopes.

As visitas foram realizadas com o conhecimento prévio das autoridades públicas locais, obtendo o apoio logístico da Secretaria de Estado da Administração Prisional e Socioeducativa de Santa Catarina. Para tanto, o Diretor-Geral do Departamento de Administração Prisional – DEAP/SC, Sr. Deiveison Querino Batista, também acompanhou *in loco* as atividades de inspeção realizadas pelos membros do CNPCP.

## 2. Presídio Regional de Criciúma/SC

<i>Acordo de Cooperação No 17/2011 - Melhoria do Sistema Penitenciário</i>	<b>MINISTÉRIO DA JUSTIÇA CONSELHO NACIONAL DE JUSTIÇA CONSELHO NACIONAL DO MINISTÉRIO PÚBLICO CONSELHO NACIONAL DE DEFENSORES PÚBLICOS</b>
<b>RELATÓRIO DE INSPEÇÃO EM ESTABELECIMENTOS PENAIS <sup>4 5</sup></b>	

### PRESÍDIO REGIONAL DE CRICIÚMA

1 – Estrutura Organizacional		ANUAL
1.1 Esfera	<input checked="" type="checkbox"/> Estadual <input type="checkbox"/> Federal	
1.2 Secretaria da pasta	<input checked="" type="checkbox"/> Própria <input type="checkbox"/> Subsecretaria <input type="checkbox"/> Diretoria/Departamento <input type="checkbox"/> Superintendência <input type="checkbox"/> Instituto / Agência <input type="checkbox"/> Outro:	
1.3 Unidade do MP / Defensoria:	<u>Comarca de Criciúma</u>	
1.4 Tribunal:	<u>Santa Catarina</u>	
1.5 Grau de Jurisdição:		
1.6 Comarca:	<u>Criciúma</u>	
1.7 Há Escola Penitenciária?	<input type="checkbox"/> Não <input checked="" type="checkbox"/> Sim	
1.8 Há Ouvidoria Estadual do Sistema Prisional?	<input type="checkbox"/> Não <input type="checkbox"/> Sim	
1.9 Há Corregedoria Estadual do Sistema Prisional?	<input type="checkbox"/> Não <input checked="" type="checkbox"/> Sim	
1.10 Há Plano de Carreira?	<input type="checkbox"/> Não <input type="checkbox"/> Sim <input type="checkbox"/> Todos servidores penitenciários <input checked="" type="checkbox"/> Agentes Penitenciários <input type="checkbox"/> Outro:	
1.11 Há Plano Estadual de Educação do Sistema Penitenciário?	<input type="checkbox"/> Não <input type="checkbox"/> Sim	
2 – Identificação do Estabelecimento		ANUAL
2.1 Estabelecimento:	<u>Presídio Regional de Criciúma</u>	
2.2 Apelido da unidade:	<u>"Presídio Santa Augusta"</u>	
2.2.1 Endereço:	<u>Rua Odoniel Bianchi nº 330, esquina com Hortência Alda de Souza Medeiros, Bairro Santa Augusta, CRICIÚMA – SC, CEP 88805-260</u>	
2.2.2 Cidade/UF:	<u>Santa Catarina</u>	

<sup>4</sup> Considerando que a Vara de Execução Penal (VEP), o Ministério Público (MP) e o Conselho da Comunidade (CC) têm determinação legal de visita mensal aos estabelecimentos penais, foram classificados os capítulos conforme a necessidade de inspeção ponderando os aspectos cíclicos e perenes. O Conselho Penitenciário, Conselho Nacional de Política Criminal e Penitenciária, Defensoria Pública e Ouvidoria do Sistema Penitenciário que realizam inspeções anuais deverão preencher todos os itens.

<sup>5</sup> No que tange à inspeção anual da VEP, MP e CC, sugere-se que seja convencionado o mês de março e que a inspeção semestral seja no mês de setembro. Importante mencionar que esses órgãos devem registrar nas inspeções mensais alterações observadas em aspectos que são semestrais ou anuais, mas que no mês corrente excepcionalmente sofreram mudanças.



2.3	
<input type="checkbox"/> Penitenciária	<input checked="" type="checkbox"/> Cadeia Pública / Presídio
<input type="checkbox"/> Colônias agrícolas, industriais ou similares	<input type="checkbox"/> Centro de Observação Criminológica
<input type="checkbox"/> Hospital de Custódia	<input type="checkbox"/> Casa de Albergado
2.4	
<input checked="" type="checkbox"/> Masculino	<input type="checkbox"/> Feminino

3 – Administração		SEMESTRAL
3.1 Gestão	<input checked="" type="checkbox"/> Pública <input type="checkbox"/> Terceirização de serviços complementares (alimentação, limpeza, lavanderia) <input type="checkbox"/> Terceirização da equipe técnica e administrativa <input type="checkbox"/> Terceirização da equipe de segurança <input type="checkbox"/> Método APAC	
3.2 Responsável pelo estabelecimento:	<u>Rodrigo Ferreira</u>	
3.3 Cargo:	<u>Gerente</u>	
3.4 Formação Profissional	<input type="checkbox"/> Direito <input type="checkbox"/> Ciências Sociais <input type="checkbox"/> Psicologia <input type="checkbox"/> Pedagogia <input type="checkbox"/> Administração <input type="checkbox"/> Serviço Social <input checked="" type="checkbox"/> Outra: RH	
3.5 Responsável pela segurança:	<u>Júnior Rodrigo Fagundes</u>	
3.6 Cargo:	<u>Agente Penitenciário – Chefe de Segurança</u>	
3.7 Formação Profissional:	<u>RH</u>	
3.8 Quantidade de computadores:	<input type="checkbox"/> 1 a 3 <input type="checkbox"/> 4 a 6 <input type="checkbox"/> 7 a 9 <input type="checkbox"/> 10 a 12 <input type="checkbox"/> 13 a 15 <input checked="" type="checkbox"/> > 15	
3.9 Acesso à Internet	<input checked="" type="checkbox"/> Sim <input type="checkbox"/> Não	
3.10 Alimenta o INFOPEN	<input checked="" type="checkbox"/> Integralmente <input type="checkbox"/> Parcialmente <input type="checkbox"/> Não alimenta <input type="checkbox"/> Mensal <input type="checkbox"/> Trimestral <input checked="" type="checkbox"/> Semestral <input type="checkbox"/> Anual <input type="checkbox"/> Outro:	
3.11 Regulamento interno da unidade/Estado	<input type="checkbox"/> Não <input checked="" type="checkbox"/> Sim	3.12 Regulamento disciplinar penitenciário da unidade/Estado <input type="checkbox"/> Não <input checked="" type="checkbox"/> Sim

4 – Características do Estabelecimento		SEMESTRAL
4.1 Capacidade total:	696	
4.1.2 Lotação total:	989	
4.2 Capacidade Mulheres:	4.3 Capacidade homens:696	4.4 Capacidade LGBT:
4.2.1 Lotação Mulheres:	4.3.1 Lotação homens:989	4.4.1 Lotação LGBT:
<input type="checkbox"/> Condenada <input type="checkbox"/> Provisória	<input type="checkbox"/> Condenado <input checked="" type="checkbox"/> Provisório	<input type="checkbox"/> Condenada/o <input type="checkbox"/> Provisória/o
4.5 Há alas separadas para diferentes regimes?	<input checked="" type="checkbox"/> sim <input type="checkbox"/> não	
4.6 Há alas separadas para presos provisórios e condenados?	<input checked="" type="checkbox"/> sim <input type="checkbox"/> não	
4.7 Há alas separadas para idosos?	<input checked="" type="checkbox"/> sim <input type="checkbox"/> não	
4.8 Há alas separadas para mulheres, se for o caso?	<input type="checkbox"/> sim <input type="checkbox"/> não	
4.9 Há alas separadas para pessoas em medida de segurança?	<input type="checkbox"/> sim <input type="checkbox"/> não	
4.10 Há alas separadas para LGBT?	<input checked="" type="checkbox"/> sim <input type="checkbox"/> não	
4.11 Há local especial para cumprimento de seguro/custódia diferenciada?	<input checked="" type="checkbox"/> sim <input type="checkbox"/> não	

4.12 Há acessibilidade para pessoas com deficiência?		<input checked="" type="checkbox"/> sim		<input type="checkbox"/> não			
4.13 Há celas metálicas?		<input type="checkbox"/> sim		<input checked="" type="checkbox"/> não			
4.14 Programa de necessidades por tipo de estabelecimento penal <sup>6</sup>  Assinale na tabela: Ausência (A) Inconforme (I) Conforme (C)  Observações:	<b>Estabelecimento penal</b>	Penitenciária	Colônia <sup>8</sup>	Cadeia pública <sup>9</sup>	COC <sup>10</sup>	Casa do Albergado	HCTP <sup>11</sup>
	<b>Módulos<sup>7</sup></b>						
	Guarda Externa	C					
	Agente Penitenciário / Monitor	C					
	Administração	C					
	Recepção/Revista	C					
	Centro observação / triagem / Inclusão	C					
	Tratamento Penal						
	Vivência coletiva	C					
	Vivência individual	C					
	Serviços						
	Saúde	C					
	Tratamento para dependentes químicos						
	Oficina de trabalho	C					
	Educativo	C					
	Polivalente						
	Creche						
	Berçário						
	Visita íntima	C					
	Esportes						
	4.15 Número de celas individuais	Homens:		Mulheres:			
4.15.1 Lotação celas individuais	Homens:		Mulheres:				
4.15.2 Dimensão	_____ m <b>X</b> _____ m		_____ m <b>X</b> _____ m				
4.16 Número de celas coletivas	Homens: 107		Mulheres:				
4.16.1 Capacidade média das celas coletivas	Homens: 76 celas para 8 reclusos; 25 celas para 4 reclusos e 6 celas para 2 reclusos		Mulheres:				
4.16.2 Lotação média das celas coletivas	Homens:		Mulheres:				
4.16.3 Dimensão	_____ m <b>X</b> _____ m		_____ m <b>X</b> _____ m				
4.17 Permeabilidade do solo (áreas sem	<input type="checkbox"/> 1 a 3% <input type="checkbox"/> 3 a 5% <input type="checkbox"/> 5 a 10% <input type="checkbox"/> > 10%						

<sup>6</sup> Parâmetros estabelecidos na Resolução CNPCP 09/2011 – Arquitetura Penal

<sup>7</sup> Legenda:  Existência obrigatória     Existência facultativa     Não é necessário

<sup>8</sup> Colônia agrícola, industrial ou similar.

<sup>9</sup> Presídio ou estabelecimento congênere.

<sup>10</sup> Centro de observação criminológica.

<sup>11</sup> Considerando a Política de Saúde Mental brasileira e suas normativas, os serviços de atendimento ao paciente judiciário serão prestados em meio aberto, sendo que os HCTPs devem ser substituídos por outras estruturas. No entanto, considerando a sua existência no momento, acrescemos essa coluna no formulário que originalmente não consta da Resolução.

pavimentação)	
4.18 Ventilação cruzada geral	<input type="checkbox"/> insuficiente <input checked="" type="checkbox"/> suficiente <input type="checkbox"/> excessiva
4.19 Ventilação cruzada nas celas	<input type="checkbox"/> insuficiente <input checked="" type="checkbox"/> suficiente <input type="checkbox"/> excessiva
4.20 Iluminação natural nas celas	<input type="checkbox"/> inexistente <input checked="" type="checkbox"/> existente
4.21 Incidência de sol nas celas	<input type="checkbox"/> insuficiente <input checked="" type="checkbox"/> suficiente <input type="checkbox"/> excessiva
4.22 Programa de combate a incêndio	<input type="checkbox"/> inexistente <input type="checkbox"/> existente
4.23 Extintores de incêndio	<input type="checkbox"/> insuficiente <input type="checkbox"/> suficiente <input type="checkbox"/> sem condições de uso <input type="checkbox"/> em condições de uso
4.24 Construído ou ampliado com subvenção de recursos federais?	<input type="checkbox"/> sim <input checked="" type="checkbox"/> não
4.25 Reformado com subvenção de recursos federais?	<input type="checkbox"/> sim <input checked="" type="checkbox"/> não
4.26 Indicativos da atuação de facções no estabelecimento?	<input checked="" type="checkbox"/> sim <input type="checkbox"/> não Quais: PGC
4.16.2 Referente à lotação média das celas:	Celas com capacidade para 8 reclusos atualmente abrigam cerca de 14 reclusos; Celas com capacidade para 4 reclusos atualmente abrigam cerca de 6 reclusos e Celas com capacidade para 2 reclusos atualmente abrigam cerca de 4 reclusos;
<b>5 – Características das Pessoas Presas</b>	
<b>MENSAL</b>	
5.1 Há pessoas com deficiência?	<input checked="" type="checkbox"/> sim <input type="checkbox"/> não Quantidade: 8
5.2 Há pessoas com mais de 60 anos presas?	<input checked="" type="checkbox"/> sim <input type="checkbox"/> não Quantidade:
5.3 Há indígenas presos?	<input type="checkbox"/> sim <input checked="" type="checkbox"/> não Quantidade:
5.4 Há notificação para Funai quanto ao ingresso do indígena?	<input type="checkbox"/> sim <input checked="" type="checkbox"/> não
5.5 Há estrangeiros presos?	<input checked="" type="checkbox"/> sim <input type="checkbox"/> não Quantidade: 1
5.6 Há adolescentes internados no local?	<input type="checkbox"/> sim <input checked="" type="checkbox"/> não Quantidade:
5.7 Os adolescentes estão separados dos adultos?	<input type="checkbox"/> sim <input type="checkbox"/> não
5.8 Providências adotadas em relação à separação imediata e retirada do(s) adolescente(s): não ingressam	
5.9 Há pessoas presas com transtorno mental?	<input checked="" type="checkbox"/> sim <input type="checkbox"/> não Quantidade: 9
5.10 Há pessoas presas em tratamento para dependência química?	<input checked="" type="checkbox"/> sim <input type="checkbox"/> não Quantidade: 27
5.11 Há pessoas presas com Diabetes?	<input checked="" type="checkbox"/> sim <input type="checkbox"/> não Quantidade: 25
5.12 Há pessoas presas com Hipertensão?	<input checked="" type="checkbox"/> sim <input type="checkbox"/> não Quantidade: 67
5.13 Há pessoas presas com HIV?	<input checked="" type="checkbox"/> sim <input type="checkbox"/> não Quantidade: 20
5.14 Há pessoas presas com Hepatite?	<input checked="" type="checkbox"/> sim <input type="checkbox"/> não Quantidade: 7

5.15 Há pessoas presas com Tuberculose?	<input checked="" type="checkbox"/> sim    Quantidade: 3 <input type="checkbox"/> não
5.16 Há pessoas presas com Hanseníase?	<input type="checkbox"/> sim    Quantidade: <input checked="" type="checkbox"/> não
5.17 Há pessoas presas em RDD?	<input checked="" type="checkbox"/> sim    Quantidade: 1 <input type="checkbox"/> não
5.18 Há presas gestantes?	<input type="checkbox"/> sim    Quantidade: <input type="checkbox"/> não
5.19 Há crianças permanecendo com suas mães presas?	<input type="checkbox"/> sim    Quantidade: <input type="checkbox"/> não

6 – Características das Pessoas cumprindo Medida Segurança			MENSAL
6.1 Quantidade de pessoas cumprindo medida de internação:	1	6.2 Quantidade de pessoas cumprindo medida ambulatorial:	0
6.3 Pacientes com mais tempo de internação:	<input type="checkbox"/> até 1 ano    Quantidade: <input type="checkbox"/> de 1 a 3 anos    Quantidade: <input type="checkbox"/> de 4 a 6 anos    Quantidade: <input type="checkbox"/> de 7 a 9 anos    Quantidade: <input type="checkbox"/> de 10 a 20 anos    Quantidade: <input type="checkbox"/> de 21 a 30 anos    Quantidade: <input type="checkbox"/> mais que 30 anos    Quantidade:		
6.4 Há pacientes com alta médica?	<input type="checkbox"/> sim    Quantidade: <input checked="" type="checkbox"/> não		
6.5 Pacientes indultados no último ano:	<input type="checkbox"/> sim    Quantidade: <input type="checkbox"/> não		
6.6 Pacientes encaminhados no último ano para:	<input checked="" type="checkbox"/> Centro de Atenção Psicossocial - CAPS    Quantidade:30 <input type="checkbox"/> Serviços Residenciais Terapêuticos -SRTs    Quantidade: <input type="checkbox"/> Programa de Volta para Casa – PVC    Quantidade: <input type="checkbox"/> Outro:    Quantidade:		
6.7 Periodicidade do exame de cessação de periculosidade	<input type="checkbox"/> Trimestral <input type="checkbox"/> Semestral <input type="checkbox"/> Anual <input type="checkbox"/> Quando solicitado <input type="checkbox"/> Outro:		

7 – Características dos Funcionários em Exercício no Estabelecimento SEMESTRAL	
7.1 Total de RH na área de segurança:	71 AGENTES PENITENCIÁRIOS 19 VIGILANTES TERCEIRIZADOS 04 CETISP
7.2 Total de RH na área administrativa:	13 AGENTES PENITENCIÁRIOS 05 VIGILANTES TERCEIRIZADOS 03 CETISP
7.3 Total de RH na área técnica:	06
7.4 Total Geral:	
7.5 Advogados / Defensores Públicos alocados na unidade	<input checked="" type="checkbox"/> não <input type="checkbox"/> sim    Quantidade: <input type="checkbox"/> Defensoria Pública <input type="checkbox"/> Própria Unidade <input type="checkbox"/> Outra forma de contratação: <input type="checkbox"/> Mensal <input type="checkbox"/> Quinzenal <input type="checkbox"/> Semanal <input type="checkbox"/> Diária

7.6 Auxiliares de Enfermagem	<input checked="" type="checkbox"/> não <input type="checkbox"/> sim	Quantidade:
	<input type="checkbox"/> SUS <input type="checkbox"/> Mensal <input type="checkbox"/> Quinzenal	<input type="checkbox"/> Própria Unidade <input type="checkbox"/> Semanal <input type="checkbox"/> Diária
7.7 Assistentes Sociais	<input type="checkbox"/> não <input checked="" type="checkbox"/> sim	Quantidade: 02
	<input type="checkbox"/> SUAS <input type="checkbox"/> Mensal <input type="checkbox"/> Quinzenal	<input type="checkbox"/> Própria Unidade <input type="checkbox"/> Semanal <input checked="" type="checkbox"/> Diária
7.8 Dentistas	<input type="checkbox"/> não <input checked="" type="checkbox"/> sim	Quantidade: 1
	<input type="checkbox"/> SUS <input type="checkbox"/> Mensal <input type="checkbox"/> Quinzenal	<input checked="" type="checkbox"/> Própria Unidade <input type="checkbox"/> Semanal <input checked="" type="checkbox"/> Diária
7.9 Enfermeiros	<input type="checkbox"/> não <input checked="" type="checkbox"/> sim	Quantidade: 1
	<input checked="" type="checkbox"/> SUS <input type="checkbox"/> Mensal <input type="checkbox"/> Quinzenal	<input type="checkbox"/> Própria Unidade <input type="checkbox"/> Semanal <input type="checkbox"/> Diária
7.10 Médicos – Clínico Geral	<input checked="" type="checkbox"/> não <input type="checkbox"/> sim	Quantidade:
	<input type="checkbox"/> SUS <input type="checkbox"/> Mensal <input type="checkbox"/> Quinzenal	<input type="checkbox"/> Própria Unidade <input type="checkbox"/> Semanal <input type="checkbox"/> Diária
7.11 Médicos – Psiquiatras	<input checked="" type="checkbox"/> não <input type="checkbox"/> sim	Quantidade:
	<input type="checkbox"/> SUS <input type="checkbox"/> Mensal <input type="checkbox"/> Quinzenal	<input type="checkbox"/> Própria Unidade <input type="checkbox"/> Semanal <input type="checkbox"/> Diária
7.12 Médicos – Ginecologista	<input checked="" type="checkbox"/> não <input type="checkbox"/> sim	Quantidade: 2
	<input type="checkbox"/> SUS <input type="checkbox"/> Mensal <input type="checkbox"/> Quinzenal	<input type="checkbox"/> Própria Unidade <input type="checkbox"/> Semanal <input checked="" type="checkbox"/> Diária
7.13 Pedagogos	<input type="checkbox"/> não <input checked="" type="checkbox"/> sim	Quantidade:
	<input type="checkbox"/> Secretaria de Educação <input type="checkbox"/> Mensal <input type="checkbox"/> Quinzenal	<input checked="" type="checkbox"/> Própria Unidade <input type="checkbox"/> Semanal <input type="checkbox"/> Diária
7.14 Psicólogos	<input type="checkbox"/> não <input type="checkbox"/> sim	Quantidade:
	<input type="checkbox"/> SUS <input type="checkbox"/> SUAS <input type="checkbox"/> Mensal <input type="checkbox"/> Quinzenal	<input type="checkbox"/> Própria Unidade <input type="checkbox"/> Semanal <input type="checkbox"/> Diária
7.15 Terapeutas Ocupacionais	<input checked="" type="checkbox"/> não <input type="checkbox"/> sim	Quantidade:
	<input type="checkbox"/> SUS <input type="checkbox"/> Mensal <input type="checkbox"/> Quinzenal	<input type="checkbox"/> Própria Unidade <input type="checkbox"/> Semanal <input type="checkbox"/> Diária
7.16 Outros:	Quantidade:	
	<input type="checkbox"/> Mensal <input type="checkbox"/> Quinzenal	<input type="checkbox"/> Própria Unidade <input type="checkbox"/> Semanal <input type="checkbox"/> Diária
7.17 Agentes Prisionais	<input checked="" type="checkbox"/> sim <input type="checkbox"/> não	Quantidade: 8 mulheres 76 homens
7.18 Escala de trabalho:	24 x 72	
7.19 Há utilização de uniforme?	<input checked="" type="checkbox"/> sim <input type="checkbox"/> não	Com identificação pessoal: <input type="checkbox"/> sim <input checked="" type="checkbox"/> não
7.20 Quais os tipos de cursos ocorrem para o treinamento dos agentes?	<input checked="" type="checkbox"/> Curso de Formação <input type="checkbox"/> Cursos Especiais Entidade Executora:	
	<input type="checkbox"/> Mensal <input type="checkbox"/> Quinzenal <input type="checkbox"/> Semanal <input type="checkbox"/> Diária	

8 – Condições Materiais		SEMESTRAL
8.1 Há camas e colchões para todos os presos?	<input checked="" type="checkbox"/> sim <input type="checkbox"/> não	<input type="checkbox"/> não
8.2 Há distribuição de uniformes?	<input checked="" type="checkbox"/> sim <input type="checkbox"/> não	<input type="checkbox"/> não
8.3 Há distribuição de calçados?	<input checked="" type="checkbox"/> sim <input type="checkbox"/> não	<input type="checkbox"/> não
8.4 Há distribuição de roupas de cama?	<input type="checkbox"/> sim <input checked="" type="checkbox"/> não	<input checked="" type="checkbox"/> não
8.5 Há distribuição de toalhas?	<input checked="" type="checkbox"/> sim <input type="checkbox"/> não	<input type="checkbox"/> não
8.6 Periodicidade de substituição do material entregue:	6	

8.7 Há distribuição de artigos de higiene pessoal?	<input checked="" type="checkbox"/> sim <input type="checkbox"/> não Quais: Escova e creme dental, papel higiênico, barbeadores
8.8 Há distribuição de artigos de limpeza?	<input checked="" type="checkbox"/> sim <input type="checkbox"/> não Quais:
8.9 Há distribuição de absorventes para as mulheres?	<input type="checkbox"/> sim <input type="checkbox"/> não
8.10 Há distribuição de fraldas, se for o caso?	<input type="checkbox"/> sim <input type="checkbox"/> não
8.11 Há local destinado à venda de produtos e objetos permitidos e não fornecidos pela administração? Descrever como é feito o pagamento, controle de preços e destino da receita:	<input type="checkbox"/> sim <input type="checkbox"/> não
8.12 Descrever a mobília que compõe as celas:	Lavatório, camas e sanitário embutidos e chuveiro
8.13 Há sanitário e lavatório em todas as celas?	<input checked="" type="checkbox"/> sim <input type="checkbox"/> não
8.14 Caso não haja instalações sanitárias na cela, como é garantido o acesso aos banheiros externos?	
8.15 É garantido o acesso ao banheiro no período noturno?	<input checked="" type="checkbox"/> sim <input type="checkbox"/> não
8.16 Número de pessoas por vaso sanitário	
8.17 É garantido a qualquer momento o uso da descarga do vaso sanitário?	<input checked="" type="checkbox"/> sim <input type="checkbox"/> não
8.18 Há privacidade para uso das instalações sanitárias?	<input checked="" type="checkbox"/> sim <input type="checkbox"/> não
8.19 Número de pessoas por chuveiro	
8.20 É garantido o banho diário?	<input checked="" type="checkbox"/> sim <input type="checkbox"/> não
8.21 A água é aquecida?	<input checked="" type="checkbox"/> sim <input type="checkbox"/> não
8.22 É fornecida água potável?	<input checked="" type="checkbox"/> sim <input type="checkbox"/> não
8.23 A água é racionada?	<input type="checkbox"/> sim <input checked="" type="checkbox"/> não
8.23.1 Qual a frequência e duração oferecida?	Somente pra banho
8.24 Problemas visíveis nas instalações:	<input type="checkbox"/> hidráulico <input type="checkbox"/> elétrica <input type="checkbox"/> edificação <input type="checkbox"/> outros:

9 – Alimentação		SEMESTRAL
9.1 A alimentação é preparada na própria unidade?	<input checked="" type="checkbox"/> sim <input type="checkbox"/> não	
9.2 Em caso negativo, de onde provém e qual o custo diário da alimentação por preso?		
9.3 O cardápio é orientado por nutricionista?	<input checked="" type="checkbox"/> sim <input type="checkbox"/> não	
9.4 Qual a quantidade de alimentação fornecida no almoço e janta à pessoa presa (peso)?	850 GR	
9.5 N.º de refeições diárias: 4	9.6 Horários das refeições:	9.7 Onde as refeições são realizadas? <input type="checkbox"/> celas <input type="checkbox"/> refeitório <input type="checkbox"/> outro:
9.8 Há controle de qualidade?	<input checked="" type="checkbox"/> sim <input type="checkbox"/> não	Qual:
9.9 Descrever o controle:		
9.10 As refeições são	<input type="checkbox"/> padronizadas <input type="checkbox"/> adaptadas por motivos de: <input type="checkbox"/> saúde <input type="checkbox"/> religiosos <input type="checkbox"/> outros	
9.11 Os presos deslocados para audiências e outras atividades externas recebem alimentação e água potável quando saem e quando retornam,	<input type="checkbox"/> sim <input type="checkbox"/> não	

independentemente do horário?	
9.12 Há outras formas de fornecimento de alimentos?	<input checked="" type="checkbox"/> família <input checked="" type="checkbox"/> compra <input type="checkbox"/> outro:

10 – Rotina padrão		SEMESTRAL
10.1 Tempo diário dentro da cela: 22h		
10.2 Tempo de pátio de sol: 2h Frequência: diária	10.3 Tempo de visita: Frequência: uma vez por semana cerca de 9h	
10.4 Tempo de atividades educacionais: 4h Frequência: para reclusos que frequentam a aula	10.5 Tempo de atividades laborais: 8h Frequência: para reclusos que exercem atividades	
10.6 Tempo de atividades religiosas: 2h Frequência: diária	10.7 Tempo de visita íntima: 2h Frequência: quinzenal e a cerca de 30 dias	
10.8 Tempo de atividades esportivas: Frequência: durante o banho de sol 2h	10.8 Tempo das atividades culturais: Frequência: não se aplica	
10.9 Há programa individualizado para o cumprimento da pena?	<input type="checkbox"/> sim <input checked="" type="checkbox"/> não	
10.10 Em caso positivo, qual a frequência de atualização:	<input type="checkbox"/> mensal <input type="checkbox"/> trimestral <input type="checkbox"/> semestral <input type="checkbox"/> outro:	
10.10.1 Quais profissionais participam da elaboração do programa:		
10.10.2 Descreva os procedimentos para elaboração do programa individualizado:		

11 – Assistência à Saúde		SEMESTRAL
11.1 Existe unidade básica de saúde do SUS?	<input checked="" type="checkbox"/> sim	<input type="checkbox"/> não
11.2 Está integrado à Rede Cegonha do SUS?	<input type="checkbox"/> sim	<input type="checkbox"/> não
11.3 Há distribuição de preservativos?	<input checked="" type="checkbox"/> sim <input type="checkbox"/> não	Frequência: diária
11.4 Há acesso às medicações definidas pelo SUS para farmácias de unidades prisionais?	<input checked="" type="checkbox"/> sim	<input type="checkbox"/> não
11.5 Há acesso às medicações prescritas que não estão no pacote SUS?	<input checked="" type="checkbox"/> sim	<input type="checkbox"/> não
11.6 Há exames e consultas de ingresso?	<input checked="" type="checkbox"/> sim	<input type="checkbox"/> não
11.7 Há pré-natal para presas gestantes?	<input type="checkbox"/> sim	<input type="checkbox"/> não
11.8 Há vacinação regular? Se sim, quais vacinas são oferecidas?	<input checked="" type="checkbox"/> sim	<input type="checkbox"/> não
11.9 As pessoas presas têm acesso a médico particular, caso haja a contratação deste profissional por seus familiares?	<input checked="" type="checkbox"/> sim	<input type="checkbox"/> não
11.10 As pessoas presas têm acesso aos exames médicos necessários?	<input checked="" type="checkbox"/> sim	<input type="checkbox"/> não

11.11 Quais trabalhos são realizados para prevenção ou controle de doenças infecto-contagiosas?	
11.12 Há ambulância na unidade?	<input type="checkbox"/> sim <input checked="" type="checkbox"/> não
11.13 Para que estabelecimentos da rede de saúde as pessoas presas tem acesso, quando necessário?	<input checked="" type="checkbox"/> Unidade Básica de Saúde – UBS <input checked="" type="checkbox"/> Unidade de Pronto Atendimento – UPA <input checked="" type="checkbox"/> Hospital <input checked="" type="checkbox"/> Centro de Atendimento Psicossocial – CAPS <input type="checkbox"/> Outro:

12 – Assistência à Saúde			ANUAL				
<div>12.1 Programa de necessidades do módulo de saúde por tipo de estabelecimento penal<sup>12</sup></div> <div>Assinale na tabela: Ausência (A) Inconforme (I) Conforme (C)</div> <div>Observações:</div>	PROGRAMA DISCRIMINADO <sup>13</sup>	Pro- por- ção	Estabelecimentos Penais				
			P <sup>14</sup>	CP	COL	coc	HCTP <sup>15</sup>
	Sala de recepção e espera	Até 100 presos (10h/sem)	C				
	Sala de acolhimento multiprofissional						
	Sala de atendimento clínico multiprofissional						
	Consultório de atendimento ginecológico com sanitário <sup>16</sup>						
	Estoque						
	Dispensação de medicamentos e estoque						
	Cela enfermaria com solário <sup>17</sup>						
	Sanitário para pacientes		C				
	Consultório de atendimento odontológico	De 101 a 300 presos	C				
	Sala multiuso						
	Sala de procedimentos		C				
	Laboratório de diagnóstico <sup>18</sup>	De 301 a 700					
	Sala de coleta de material para laboratório						

<sup>12</sup> Parâmetros estabelecidos na Resolução CNPCP 09/2011 – Arquitetura Penal

<sup>13</sup> Legenda:  Existência obrigatória  Não é necessário

<sup>14</sup> Legenda: P - Penitenciária; CP - Cadeia Pública ou estabelecimento congênere; COL – Colônia Agrícola, Industrial ou silimar; COC – Centro de Observação Criminológico; HCTP – Hospital de Custódia e Tratamento Psiquiátrico.

<sup>15</sup> Conforme nota de rodapé 8.

<sup>16</sup> Em caso de unidades femininas.

<sup>17</sup> Dimensionado para 0,5% da capacidade da Unidade.

<sup>18</sup> O laboratório de diagnóstico e a sala de Raio X compõem o serviço de diagnóstico, prevenção e tratamento de Tuberculose, HIV e imunização contra doenças, sendo obrigatórios nas unidades planejadas para serem a porta de entrada do sistema prisional de um estado ou região (quando houver essa centralização). É facultado no caso de estabelecimento penal que faz parte de um conjunto prisional que já possua esse serviço ou que seja atendido por um serviço de diagnóstico que dê cobertura a várias unidades prisionais de uma região geográfica.



	Sala de Raio X					
	Cela de espera	c				
	Consultório Médico	c				
	Sala de curativos, suturas e Posto de Enfermagem					
	Cela de Observação (02 leitos)					
	Central de material esterilizado / expurgo					
	Rouparia					
	Depósito de Material de Limpeza	c				
	Sanitários para equipe de saúde	c				

13 – Assistência Jurídica		SEMESTRAL
13.1 Às pessoas presas sem condições financeiras é proporcionada assistência jurídica gratuita e permanente?	<input checked="" type="checkbox"/> sim <input type="checkbox"/> não	
13.2 Em caso positivo, por quem é prestada a assistência?	Defensoria Pública	
13.3 A Funai presta assistência jurídica aos presos/internos indígenas?	<input type="checkbox"/> sim <input type="checkbox"/> não	
13.4 Onde é realizado o contato entre a pessoa presa e o advogado?	Parlatório	
13.5 A Defensoria Pública do Estado comparece com regularidade?	<input checked="" type="checkbox"/> sim <input type="checkbox"/> não Periodicidade: Diária semanal	
13.6 Direitos concedidos		
a. Saídas temporárias	72/ mês	
b. Livramento condicional	07/ mês	
c. Progressões	20/ mês	
d. Indulto	04/ ano	

14 – Assistência Laboral				SEMESTRAL		
14.1 Há oficinas de trabalho?				<input checked="" type="checkbox"/> sim <input type="checkbox"/> não		Quantidade:1
14.2 Quantas das oficinas são administradas pelo estabelecimento?				Total:		
14.3 Quantas das oficinas são administradas em parceria com a iniciativa privada?				Total:2		
14.4 Atividade	Quantidade de Envolvidos		Envolvidos Remunerados		Envolvidos Não-Remunerados	
	Mulher	Homem	Mulher	Homem	Mulher	Homem
a. Cozinha		15		15		
b. Limpeza		03				03
c. Serviços Administrativos		02				02
d. Oficinas de trabalho		29		29		
e. Biblioteca						
f. Fábrica						
g. Agricultura						
h. Artesanato						
i. Pecuária						

j. Outros: Especificar: _____		
_____		
14.4.1 Remuneração	Mulher	Homem
a. Cozinha		75% do salário mínimo
b. Limpeza		
c. Serviços Administrativos		
d. Oficinas de trabalho		75% do salário mínimo
e. Biblioteca		
f. Fábrica		
g. Agricultura		
h. Artesanato		
i. Pecuária		
j. Outros		
14.5 Total de presos ou internos com permissão para trabalho externo:	163 reclusos	
14.6 Há avaliação das aptidões e capacidades do preso para sua alocação em determinado trabalho? Em caso positivo, como essa avaliação é realizada? ATRAVÉS DE ENTREVISTA COM O REDUCANDO, ANÁLISE DO SEU COMPORTAMENTO E CONSULTA AO SISTEMA I – PEN.	<input checked="" type="checkbox"/> sim <input type="checkbox"/> não	
14.7 Há avaliação e estímulo ao crescimento profissional que permita a qualificação ou diversificação do trabalho? Em caso positivo, descreva.	<input type="checkbox"/> sim <input checked="" type="checkbox"/> não	

**15 – Assistência Educacionais/Desportivas/Culturais e de Lazer SEMESTRAL**

15.1 Programa de necessidades do módulo de educação por tipo de estabelecimento penal<sup>19</sup>

Assinale na tabela:

Ausência (A)  
Inconforme (I)  
Conforme (C)

Observações:

PROGRAMA DISCRIMINADO <sup>20</sup>	P <sup>21</sup>	CP	COL	COC	HCTP <sup>22</sup>
Biblioteca	C				
Sala de aula <sup>23</sup>	C				
Instalação sanitária (pessoa presa)					
Sala de professores	A				
Sala de informática	A				
Sala de encontros com a sociedade <sup>24</sup>					

15.2 Indique nas atividades o número de presos envolvidos:

\_\_\_\_\_ alfabetização

31 ensino fundamental

10 ensino médio

\_\_\_\_\_ profissionalizante

270 outros:

Especificar: PROJETO LEITURA E CURSO SUPERIOR

15.3 Os cursos são ministrados por:

- ☐ Professores do Sistema Penitenciário Estadual  
☒ Professores da Secretaria Estadual de Educação  
☐ Professores da Secretaria Municipal de Educação  
☐ Presos monitores  
☐ Voluntários  
☒ Outros professores:

Especificar: ESTAGIÁRIOS DE LETRAS UNESC

15.4 Há atividades esportivas?

☒ não

☐ sim

Quais:

Onde:

15.5 Há atividades culturais/lazer?

☒ não

☐ sim

Quais:

Onde:

15.6 Se há biblioteca, como funciona o acesso das pessoas presas aos livros:

ENTREGUE OS LIVROS ATRAVES DO PROFESSOR RESPONSÁVEL PELO PROJETO DE LEITURA

<sup>19</sup> Parâmetros estabelecidos na Resolução CNPCP 09/2011 – Arquitetura Penal

<sup>20</sup> Legenda: ☒ Existência obrigatória ☐ Não é necessário

<sup>21</sup> Legenda: P - Penitenciária; CP - Cadeia Pública ou estabelecimento congênere; COL – Colônia Agrícola, Industrial ou similar; COC – Centro de Observação Criminológico; HCTP – Hospital de Custódia e Tratamento Psiquiátrico.

<sup>22</sup> Conforme nota de rodapé 8.

<sup>23</sup> Quantidade dimensionada para atender a 100% dos presos em 03 turnos. Capacidade de até 30 alunos.

<sup>24</sup> Obrigatório em unidades com capacidade de mais de 100 pessoas presas.

16 – Assistência Religiosa		SEMESTRAL
16.1 Há visita de religiosos?	<input checked="" type="checkbox"/> sim	<input type="checkbox"/> não
16.2 Quais denominações visitam o estabelecimento?	<input type="checkbox"/> Espíritas <input checked="" type="checkbox"/> Evangélicos <input type="checkbox"/> Outra:	<input checked="" type="checkbox"/> Católicos <input type="checkbox"/> de Matriz Africana
16.3 Onde são realizadas as cerimônias religiosas?	NAS SALAS DE VISITAS SOCIAL E PÁTIOS	
16.4 É permitida a entrada de objetos que fazem parte da cerimônia?	<input checked="" type="checkbox"/> sim	<input type="checkbox"/> não
16.5 As necessidades religiosas são consideradas com relação às vestimentas, horários e rotinas?	<input checked="" type="checkbox"/> sim	<input type="checkbox"/> não

17 – Assistência Social		SEMESTRAL
17.1 Há recintos adequados para a atividade de assistência social?	<input checked="" type="checkbox"/> sim	<input type="checkbox"/> não
17.2 Ações de assistência social desenvolvidas:		
Contato com familiares	<input checked="" type="checkbox"/> sim	<input type="checkbox"/> não
Documentos	<input checked="" type="checkbox"/> sim	<input type="checkbox"/> não
Benefícios da Previdência Social	<input checked="" type="checkbox"/> sim	<input type="checkbox"/> não
Ações com os egressos	<input type="checkbox"/> sim	<input checked="" type="checkbox"/> não
Ações com o SUAS	<input checked="" type="checkbox"/> sim	<input type="checkbox"/> não
Projetos, se sim, quais:	<input type="checkbox"/> sim	<input checked="" type="checkbox"/> não

18 – Segurança		SEMESTRAL
18.1 A segurança interna é realizada por:	<input type="checkbox"/> policiais civis <input type="checkbox"/> policiais militares <input checked="" type="checkbox"/> agentes penitenciários <input type="checkbox"/> terceiros <input type="checkbox"/> outros:	
18.2 Equipamentos disponibilizados pelos responsáveis pela segurança interna:		
Arma menos letal (bala de borracha)	<input checked="" type="checkbox"/> sim	<input type="checkbox"/> não
Arma letal	<input type="checkbox"/> sim	<input checked="" type="checkbox"/> não
Taser	<input checked="" type="checkbox"/> sim	<input type="checkbox"/> não
Gás de pimenta / lacrimogênio	<input checked="" type="checkbox"/> sim	<input type="checkbox"/> não
Cacetete / Tonfa	<input checked="" type="checkbox"/> sim	<input type="checkbox"/> não
Algemas	<input checked="" type="checkbox"/> sim	<input type="checkbox"/> não
Rádio	<input checked="" type="checkbox"/> sim	<input type="checkbox"/> não
Alarme	<input type="checkbox"/> sim	<input checked="" type="checkbox"/> não
Circuito de vigilância interna	<input checked="" type="checkbox"/> sim	<input type="checkbox"/> não
Outro:	<input type="checkbox"/> sim	<input checked="" type="checkbox"/> não
18.3 No caso de uso de arma de fogo:		
Os usuários têm porte de armas?	<input checked="" type="checkbox"/> sim	<input type="checkbox"/> não
É garantido treinamento periódico?	<input checked="" type="checkbox"/> sim	<input type="checkbox"/> não
18.4 No caso de emprego de arma de fogo?	<input checked="" type="checkbox"/> sim	<input type="checkbox"/> não
18.5 No caso de uso de arma tipo Taser os registros de descarga do equipamento são identificados por servidor?	<input checked="" type="checkbox"/> sim	<input type="checkbox"/> não

18.6 A segurança externa é realizada por:		
<input type="checkbox"/> policiais civis	<input type="checkbox"/> policiais militares	<input checked="" type="checkbox"/> agentes penitenciários
<input type="checkbox"/> terceiros	<input type="checkbox"/> outros:	
18.7 A escolta externa é realizada por:		
<input type="checkbox"/> policiais civis	<input type="checkbox"/> policiais militares	<input checked="" type="checkbox"/> agentes penitenciários
<input type="checkbox"/> terceiros	<input type="checkbox"/> outros:	
18.8 Há escolta externa específica para área de saúde:		
<input checked="" type="checkbox"/> sim <input type="checkbox"/> não		
18.9 Existe grupo de intervenção especial vinculado à unidade?		<input type="checkbox"/> sim <input checked="" type="checkbox"/> não
18.10 Caso exista, quem são os envolvidos:		
<input type="checkbox"/> policiais civis	<input type="checkbox"/> policiais militares	<input type="checkbox"/> agentes penitenciários
<input type="checkbox"/> terceiros	<input type="checkbox"/> outros:	
18.11 Equipamentos disponibilizados para o controle da entrada:		
Portal detector de metal	<input checked="" type="checkbox"/> sim	<input type="checkbox"/> não
Raquete detectora de metal	<input checked="" type="checkbox"/> sim	<input type="checkbox"/> não
Banco detector de metal	<input checked="" type="checkbox"/> sim	<input type="checkbox"/> não
Raio X	<input checked="" type="checkbox"/> sim	<input type="checkbox"/> não
Espectômetro	<input type="checkbox"/> sim	<input type="checkbox"/> não
Boddy Scanner	<input checked="" type="checkbox"/> sim	<input type="checkbox"/> não
Outro:		

19 – Disciplina e ocorrências		MENSAL
19.1 Há registro de imposição de sanção disciplinar aos presos?	<input checked="" type="checkbox"/> sim	<input type="checkbox"/> não
19.2 Qual a forma adotada para o registro?	<input type="checkbox"/> Livro	<input checked="" type="checkbox"/> PAD
	<input checked="" type="checkbox"/> Procedimento Eletrônico	
	<input type="checkbox"/> Outro	
19.3 No registro da sanção de natureza grave é anotado o prévio procedimento disciplinar?	<input checked="" type="checkbox"/> sim	<input type="checkbox"/> não
19.4 Há sanção disciplinar de natureza grave sem instauração do respectivo procedimento?	<input type="checkbox"/> sim	<input checked="" type="checkbox"/> não
19.5 Toda notícia de falta disciplinar enseja a instauração de procedimento?	<input checked="" type="checkbox"/> sim	<input type="checkbox"/> não
19.6 A falta disciplinar é reconhecida judicialmente?	<input checked="" type="checkbox"/> sim	<input type="checkbox"/> não
19.7 São executadas sanções coletivas?	<input type="checkbox"/> sim	<input checked="" type="checkbox"/> não
19.8 É observado o direito de defesa do preso?	<input checked="" type="checkbox"/> sim	<input type="checkbox"/> não
Se sim, em qual fase?	<input checked="" type="checkbox"/> fase administrativa	
	<input checked="" type="checkbox"/> fase judicial	
19.9 O ato administrativo que determina a aplicação da sanção disciplinar é motivado?	<input checked="" type="checkbox"/> sim	<input type="checkbox"/> não
19.10 Quais as condições da cela usada para aplicação de sanção disciplinar?	NORMAL	
19.11 Qual o maior período aplicado de isolamento?	<input type="checkbox"/> 10 dias	<input type="checkbox"/> 20 dias
	<input checked="" type="checkbox"/> 30 dias	<input type="checkbox"/> outro:
19.12 Qual o tempo médio de rebaixamento de comportamento ou reabilitação por falta grave?	SEIS MESES	
19.13 Qual o número de sanções por falta grave (mês)?	20 MES	
19.14 Houve motins ou rebeliões nos últimos 12 meses?	<input checked="" type="checkbox"/> sim	<input type="checkbox"/> não
19.15 Ocorrências nos últimos 12 meses:	Mulheres	Homens
19.16 Fugas (pessoas)		1

19.17 Pessoas evadidas		58
19.18 Saídas temporárias (pessoas)		828
19.19 Mortes naturais		3
19.20 Mortes por homicídio		2
19.21 Mortes acidentais		
19.22 Mortes por suicídio		
19.23 Incidentes com funcionários (pessoas)		

20 – Visitas		SEMESTRAL
20.1 A visita social ocorre regularmente?	<input checked="" type="checkbox"/> sim 18reqüência: 1 VEZ POR SEMANA <input type="checkbox"/> não	
20.2 Quantas pessoas podem ser cadastradas por preso para realizarem a visita?	<input type="checkbox"/> 1 ou 2 <input type="checkbox"/> 3 ou 4 <input type="checkbox"/> 5 ou 6 <input type="checkbox"/> 6 ou 7 <input checked="" type="checkbox"/> 8 ou mais	
20.3 Quantas pessoas podem realizar a visita por vez?	<input checked="" type="checkbox"/> 1 ou 2 <input type="checkbox"/> 3 ou 4 <input type="checkbox"/> 5 ou 6 <input type="checkbox"/> 7 ou 8 <input type="checkbox"/> 9 ou mais	
20.4 Qual o local que ocorre a visita social:	<input checked="" type="checkbox"/> pátio de visita <input checked="" type="checkbox"/> pátio do banho de sol <input type="checkbox"/> celas <input type="checkbox"/> outro:	
20.5 Há local específico para visita de crianças?	<input type="checkbox"/> sim <input checked="" type="checkbox"/> não	
20.6 Há permissão para visitas íntimas?	<input checked="" type="checkbox"/> sim 18reqüência: QUINZENAL <input type="checkbox"/> não	
20.7 Há permissão para visitas íntimas homoafetivas?	<input checked="" type="checkbox"/> sim <input type="checkbox"/> não	
20.8 Qual o local que ocorre a visita íntima?	<input checked="" type="checkbox"/> módulo de visita íntima <input type="checkbox"/> pátio do banho de sol <input type="checkbox"/> celas <input type="checkbox"/> outro:	
20.9 Quais os procedimentos de revista dos visitantes?	<input checked="" type="checkbox"/> mecânica(detector de metais, raquetes, banco, espectômetro) <input type="checkbox"/> manual sem desnudamento <input type="checkbox"/> com desnudamento <input type="checkbox"/> outro:	
20.10 É permitida a visita de menores de 18 anos?	<input checked="" type="checkbox"/> sim <input type="checkbox"/> não	

21 – Relato das pessoas presas ou de funcionários		MENSAL
21.1 Há reclamações sobre quais aspectos:	<input type="checkbox"/> Instalações <input type="checkbox"/> Assistência Jurídica <input type="checkbox"/> Assistência Saúde <input type="checkbox"/> Assistência Educacional <input type="checkbox"/> Assistência social <input type="checkbox"/> Atividades Esportivas <input type="checkbox"/> Lazer <input type="checkbox"/> Visita <input type="checkbox"/> Maus tratos ou tortura <input type="checkbox"/> Outros:	
21.2 No caso de maus tratos ou tortura, há indícios dos fatos relatados?	<input type="checkbox"/> Não <input type="checkbox"/> Sim <input type="checkbox"/> Ferimentos no corpo <input type="checkbox"/> Marcas de projéteis nas celas ou outros ambientes <input type="checkbox"/> Relatos idênticos em diferentes alas	

	<input type="checkbox"/> Nas datas dos eventos houve cancelamento de visita, entrada de grupos especiais de intervenção, transferência de presos, movimentações noturnas ou outra situação atípica <input type="checkbox"/> Locais característicos como ambiente de castigo (sem colchão, sem sanitário, sem iluminação, sem ventilação, sujos, com insetos, entre outros aspectos) <input type="checkbox"/> Uso de bala clava (capuz) <input type="checkbox"/> Outros:	
21.3 Quais providências foram tomadas para apurar os fatos até o momento?	<input type="checkbox"/> Exame de corpo de delito <input type="checkbox"/> Denúncia formalizada ao Juiz ou Ministério Público <input type="checkbox"/> Inquérito <input type="checkbox"/> Instauração de procedimento administrativo <input type="checkbox"/> Outro:	
21.4 Quais providências serão tomadas para apurar os fatos a partir de agora?	<input type="checkbox"/> Exame de corpo de delito <input type="checkbox"/> Denúncia formalizada ao Juiz ou Ministério Público <input type="checkbox"/> Inquérito <input type="checkbox"/> Instauração de procedimento administrativo <input type="checkbox"/> Outro:	
21.5 Há orientação no estabelecimento quanto à forma de acessar:	<input type="checkbox"/> Ouvidoria <input type="checkbox"/> Corregedoria <input type="checkbox"/> Disque 100 <input type="checkbox"/> Outro:	<input type="checkbox"/> Conselho da Comunidade <input type="checkbox"/> Conselho Penitenciário <input type="checkbox"/> Comissão de DH da OAB
21.6 Outras informações:		

22 – Diversos		SEMESTRAL
22.1 No momento da inclusão da pessoa presa, há explicações sobre o funcionamento do estabelecimento?	<input checked="" type="checkbox"/> sim	<input type="checkbox"/> não
22.2 No momento da inclusão da pessoa presa, há explicações sobre direitos e deveres do preso?	<input checked="" type="checkbox"/> sim	<input type="checkbox"/> não
22.3 Quando se aproxima a liberdade há algum trabalho realizado para preparação do preso?	<input type="checkbox"/> sim	Frequência: _____ <input checked="" type="checkbox"/> não
22.4 É permitida a entrada de jornais e revistas?	<input type="checkbox"/> sim	<input checked="" type="checkbox"/> não
22.5 Como funciona o envio e recebimento de correspondências?	VIA CORREIO	
22.6 As pessoas presas têm acesso a telefone público?	<input type="checkbox"/> sim	<input checked="" type="checkbox"/> não
22.7 Há alistamento, transferência e revisão eleitoral de presos provisórios?	<input checked="" type="checkbox"/> sim	<input type="checkbox"/> não
Motivo:		
22.8 É permitido o uso de:		
a. Rádio/Aparelho de Som	<input checked="" type="checkbox"/> sim	<input type="checkbox"/> não
b. TV	<input checked="" type="checkbox"/> sim	<input type="checkbox"/> não
c. Vídeo/DVD	<input type="checkbox"/> sim	<input checked="" type="checkbox"/> não
d. Geladeira	<input type="checkbox"/> sim	<input checked="" type="checkbox"/> não

e. Fogão/Fogareiro/Mergulhão/Rabo Quente	<input type="checkbox"/> sim	<input type="checkbox"/> não
f. Ventilador	<input checked="" type="checkbox"/> sim	<input type="checkbox"/> não
g. Outros:		
22.9 Há organizações não governamentais atuando no estabelecimento?	<input checked="" type="checkbox"/> sim	<input type="checkbox"/> não
22.10 Se existe, em quais áreas:	<input type="checkbox"/> gestão <input type="checkbox"/> saúde <input type="checkbox"/> trabalho <input type="checkbox"/> comunicação <input type="checkbox"/> reciclagem <input type="checkbox"/> Outras:	<input checked="" type="checkbox"/> educação <input type="checkbox"/> assistência social <input type="checkbox"/> religiosa <input type="checkbox"/> cidadania <input type="checkbox"/> manutenção
Qual a frequência:	<input type="checkbox"/> diária <input type="checkbox"/> quinzenal <input type="checkbox"/> esporádico	<input checked="" type="checkbox"/> semanal <input type="checkbox"/> mensal <input type="checkbox"/> outro:
22.11 Como é tratado o lixo produzido no estabelecimento?	<input type="checkbox"/> separado <input type="checkbox"/> não é recolhido <input type="checkbox"/> outro:	<input type="checkbox"/> reciclado <input checked="" type="checkbox"/> coleta municipal

23 – Inspeções		MENSAL
23.1 O estabelecimento é inspecionado regularmente por:		
a. Juiz Corregedor	<input checked="" type="checkbox"/> sim <input type="checkbox"/> não	Frequência: MENSAL
b. Juiz de Execução	<input checked="" type="checkbox"/> sim <input type="checkbox"/> não	Frequência: MENSAL
c. Ministério Público	<input checked="" type="checkbox"/> sim <input type="checkbox"/> não	Frequência: MENSAL
d. Defensor Público	<input checked="" type="checkbox"/> sim <input type="checkbox"/> não	Frequência: MENSAL
e. Conselho Penitenciário	<input type="checkbox"/> sim <input checked="" type="checkbox"/> não	Frequência: _____
f. Conselho da Comunidade	<input checked="" type="checkbox"/> sim <input type="checkbox"/> não	Frequência: MENSAL
g. Conselho Estadual de Direitos Humanos ou Comitê Estadual de Combate à Tortura	<input type="checkbox"/> sim <input checked="" type="checkbox"/> não	Frequência: _____
c. Comissão de Direitos Humanos da OAB	<input checked="" type="checkbox"/> sim <input type="checkbox"/> não	Frequência: MENSAL
h. Pastoral Carcerária	<input checked="" type="checkbox"/> sim <input type="checkbox"/> não	Frequência: QUINZENAL
i. Outros:		

24 – Valoração sobre os itens inspecionados		SEMESTRAL			
Item avaliado	Ótimo 10-9	Bom 8-7	Regular 6-4	Ruim 3-0	Não avaliado
24.1.Estrutura predial		X			
24.2 Manutenção		X			
24.3 Limpeza		X			
24.4 Ventilação das celas		X			
24.5 Iluminação das celas		X			



24.6 Insolação das celas		X			
24.7 Cozinha		X			
24.8 Refeitório		X			
24.9 Assistência à saúde		X			
24.10 Assistência à educação		X			
24.11 Assistência jurídica		X			
24.12 Assistência social		X			
24.13 Atividades laborais		X			
24.14 Cella para isolamento/segu					
24.15 Cella de sanção disciplinar					
24.16 Local de visita social		X			
24.17 Local de visita íntima		X			
24.18 Pátio de sol		X			
24.19 Alojamento dos agentes		X			
24.20 Segurança		X			
24.21 Procedimentos da unidade		X			

## 25 – Conclusão

SEMESTRAL

**25.1 Irregularidades encontradas com base na Lei n.º 7.210/84 (Lei de Execução Penal - LEP), Constituição Federal/88, Lei n.º 8.069/90 (Estatuto da Criança e do Adolescente - ECA), Resoluções do Conselho Nacional de Política Criminal e Penitenciária - CNPCP, Lei nº 9.455/97 (Crimes de Tortura), Lei 10.172/2011 – Plano Nacional de Educação, e Portaria Interministerial - Saúde e Justiça - nº 1.777/2003.**

X	Ocupação total superior à capacidade da unidade <b>(art. 85 da LEP)</b>
	N.º de presos por cela superior ao n.º definido em lei <b>(art. 88 da LEP)</b>
	Presença de pessoas com idade acima de 60 anos junto aos demais presos <b>(art. 82, § 1º da LEP)</b>
	Irregularidade na distribuição dos presos nas celas, com presença de presos provisórios junto a presos condenados e presos primários com reincidentes <b>(art. 84, § 1º da LEP, art. 7º da Resolução n.º 14/94 do CNPCP)</b>
	Falta de programa individualizador da pena privativa de liberdade <b>(art. 6º da LEP)</b>
	Existência de pessoas presas por medida de segurança cumprindo pena junto aos demais presos <b>(anexo da Resolução nº 05/2004 do CNPCP, e art. 4º, Resolução nº 12/2009 do CNPCP)</b>
	Presença de adolescentes no estabelecimento <b>(arts. 123 e 185 do ECA);</b>
	Presença de mulheres em ambientes de homens <b>(art. 82, § 1º da LEP)</b>
	Presença de agentes do sexo masculino nas dependências internas dos estabelecimentos penais femininos <b>(art. 83 § 3º da LEP)</b>
	Inexistência de berçário para crianças nas unidades prisionais femininas <b>(art. 83 § 2º da LEP, e art. 10, Resolução nº 4/2009 do CNPCP)</b>
	Ausência de seção para gestante e parturiente nos estabelecimentos penais femininos <b>(art. 89 da LEP)</b>
	Ausência de creche para abrigar crianças entre 06 meses e 7 anos nos

	estabelecimentos penais femininos ( <b>art. 89 da LEP</b> )
	Ausência ou número insuficiente de camas individuais ( <b>art. 8º, § 2º da Resolução n.º 14/94 do CNPCP</b> )
	Condições precárias de higiene e limpeza das celas ( <b>art. 9º da Resolução n.º 14/94 CNPCP</b> )
	Falta de cardápio alimentar orientado por nutricionistas ( <b>art. 13 da Resolução n.º 14/94 do CNPCP</b> )
	N.º de refeições por dia inadequado às necessidades dos presos ( <b>art. 13 da Resolução n.º 14/94 do CNPCP</b> )
	Roupas fornecidas pelo estabelecimento impróprias às condições climáticas ( <b>art. 12, caput, da Resolução n.º 14/94 do CNPCP</b> )
	Roupas sujas e/ou em mau estado de conservação ( <b>art. 12, § 2º da Resolução n.º 14/94 do CNPCP</b> )
	Inexistência de local para aquisição de produtos permitidos para higiene pessoal, mas não fornecidos pela administração ( <b>art. 13 da LEP</b> )
	Inexistência de sanitário na própria cela ( <b>art. 88, caput, da LEP</b> )
	Falta de assistência jurídica regular aos presos carentes ( <b>arts. 15, 16 e 41, VII da LEP</b> )
X	Ausência de instalação destinada à Defensoria Pública ( <b>art. 83 § 5º da LEP</b> )
	Inexistência de local destinado a atividades de estágio para universitários ( <b>art. 83, § 1º da LEP</b> )
	Inexistência de curso de alfabetização ( <b>art. 40, p. un. da Resolução n.º 14/94 do CNPCP</b> )
	Inexistência de educação de ensino fundamental ( <b>art. 18 da LEP, meta 17 da Lei 10.172/2001</b> )
	Inexistência de educação de ensino profissional ( <b>art. 19 da LEP, meta 17 da Lei 10.172/2001</b> )
	Ausência de biblioteca ( <b>art. 21 da LEP</b> )
	Não oferecimento de atividade física e/ou recreação ( <b>art. 23, IV e art. 41, V e VI da LEP, art. 14 da Resolução n.º 14/94 do CNPCP</b> )
	Ausência de sala de aula para cursos básico e profissionalizante ( <b>art. 83 § 4º da LEP</b> )
	Falta de serviço de assistência social ( <b>arts. 22 e 41, VII da LEP</b> )
	Inexistência de cursos de qualificação para o servidor penitenciário ( <b>art. 77, § 1º da LEP e art. 49 da Resolução n.º 14/94 do CNPCP</b> )
	Ausência de equipe de saúde própria nas unidades com mais de 100 presos ( <b>art. 8º da Portaria Interministerial - Saúde e Justiça - n.º 1.777, de 09/09/2003</b> )
	Não disponibilização dos medicamentos básicos do SUS ( <b>art. 8º, § 4º da Portaria Interministerial - Saúde e Justiça - n.º 1.777/2003</b> )
X	Nº de agentes penitenciários inferior ao recomendado: 5 presos por agente penitenciário, no mínimo ( <b>art. 1º, Resolução nº 09/2009 do CNPCP</b> )
	Ausência de profissionais da equipe técnica ou nº insuficiente abaixo do recomendado ( <b>art. 2º, Resolução nº 09/2009 do CNPCP</b> )
	Inexistência de audiência especial com o diretor do estabelecimento ( <b>art. 41, XIII da LEP</b> )
	Falta de concessão de banho de sol regular aos presos ( <b>art. 14 da Resolução n.º 14/94 do CNPCP</b> )
	Proibição da utilização dos meios de informação ( <b>art. 41, XV da LEP</b> )
	Proibição da utilização de correspondência escrita externa ( <b>art. 41, XV da LEP</b> );
	Falta de tratamento nominal dos presos ( <b>art. 41, XI da LEP e art. 4º da Resolução n.º 14/94 do CNPCP</b> );

	Inexistência de local específico para guarda de objetos pessoais dos presos ( <b>art. 45, §§ 1º e 2 da Resolução n.º 14/94 do CNPCP</b> );
	Impedimento de visita íntima para relações homoafetivas ( <b>art. 2º, Resolução nº 04/2011 do CNPCP</b> )
	Inexistência de Comissão Técnica de Classificação dos Condenados ( <b>art. 6º da LEP</b> )
	Deficiência na composição da Comissão Técnica ( <b>art. 7º da LEP</b> )
	Condições inadequadas de realização de trabalho:  Trabalho não remunerado ( <b>arts. 29 e 41, II da LEP</b> ); Jornada reduzida ou ampliada ( <b>art. 33 da LEP</b> ); Tipo de trabalho incompatível com a condição de idoso, doente ou pessoa com deficiência ( <b>art. 32, §§ 2º e 3º da LEP</b> ); Inexistência de trabalho voltado para a reinserção social do condenado ( <b>art. 23, V da LEP</b> );
	Indícios de ocorrência de atos tipificados como tortura ( <b>Lei 9.455/97</b> )

#### Considerações

#### Providências / Recomendações





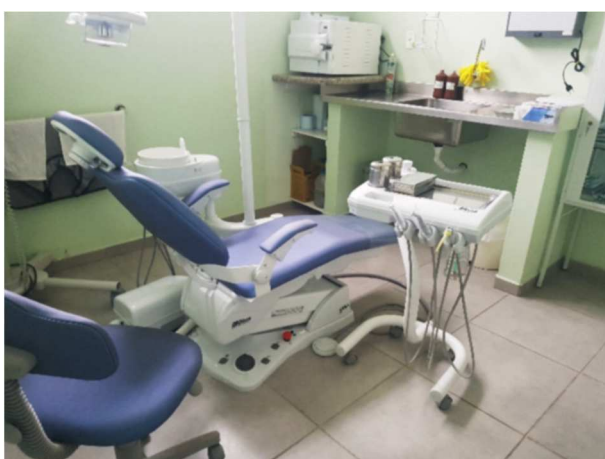





### 3. Penitenciária Feminina de Criciúma

<b>Acordo de Cooperação No 17/2011 - Melhoria do Sistema Penitenciário</b>	<b>MINISTÉRIO DA JUSTIÇA CONSELHO NACIONAL DE JUSTIÇA CONSELHO NACIONAL DO MINISTÉRIO PÚBLICO CONSELHO NACIONAL DE DEFENSORES PÚBLICOS</b>
<b>RELATÓRIO DE INSPEÇÃO EM ESTABELECIMENTOS PENAIS <sup>25 26</sup></b>	

#### PENITENCIÁRIA FEMININA DE CRICIÚMA

1 – Estrutura Organizacional		ANUAL
1.1 Esfera	<input checked="" type="checkbox"/> Estadual <input type="checkbox"/> Federal	
1.2 Secretaria da pasta	<input checked="" type="checkbox"/> Própria <input type="checkbox"/> Subsecretaria <input type="checkbox"/> Diretoria/Departamento <input type="checkbox"/> Superintendência <input type="checkbox"/> Instituto / Agência <input type="checkbox"/> Outro:	
1.3 Unidade do MP / Defensoria:	4º Promotoria de Justiça de Criciúma	
1.4 Tribunal:		
1.5 Grau de Jurisdição:		
1.6 Comarca:	Criciúma	
1.7 Há Escola Penitenciária?	<input type="checkbox"/> Não <input checked="" type="checkbox"/> Sim	
1.8 Há Ouvidoria Estadual do Sistema Prisional?	<input type="checkbox"/> Não <input checked="" type="checkbox"/> Sim	
1.9 Há Corregedoria Estadual do Sistema Prisional?	<input type="checkbox"/> Não <input checked="" type="checkbox"/> Sim	
1.10 Há Plano de Carreira?	<input type="checkbox"/> Não <input checked="" type="checkbox"/> Sim <input type="checkbox"/> Todos servidores penitenciários <input checked="" type="checkbox"/> Agentes Penitenciários <input type="checkbox"/> Outro:	
1.11 Há Plano Estadual de Educação do Sistema Penitenciário?	<input type="checkbox"/> Não <input checked="" type="checkbox"/> Sim	
2 – Identificação do Estabelecimento		ANUAL
2.1 Estabelecimento:	Penitenciária Feminina de Criciúma	
2.2 Apelido da unidade:	PE 11	
2.2.1 Endereço:	Rua José Marinho Teixeira, nº 2251 – São Domingos	
2.2.2 Cidade/UF:	Criciúma/SC	
2.3	<input checked="" type="checkbox"/> Penitenciária <input type="checkbox"/> Cadeia Pública / Presídio	

<sup>25</sup> Considerando que a Vara de Execução Penal (VEP), o Ministério Público (MP) e o Conselho da Comunidade (CC) têm determinação legal de visita mensal aos estabelecimentos penais, foram classificados os capítulos conforme a necessidade de inspeção ponderando os aspectos cíclicos e perenes. O Conselho Penitenciário, Conselho Nacional de Política Criminal e Penitenciária, Defensoria Pública e Ouvidoria do Sistema Penitenciário que realizam inspeções anuais deverão preencher todos os itens.

<sup>26</sup> No que tange à inspeção anual da VEP, MP e CC, sugere-se que seja convencionado o mês de março e que a inspeção semestral seja no mês de setembro. Importante mencionar que esses órgãos devem registrar nas inspeções mensais alterações observadas em aspectos que são semestrais ou anuais, mas que no mês corrente excepcionalmente sofreram mudanças.

<input type="checkbox"/> Colônias agrícolas, industriais ou similares	<input type="checkbox"/> Centro de Observação Criminológica
<input type="checkbox"/> Hospital de Custódia	<input type="checkbox"/> Casa de Albergado
2.4	
<input type="checkbox"/> Masculino	<input checked="" type="checkbox"/> Feminino

3 – Administração		SEMESTRAL
3.1 Gestão	<input checked="" type="checkbox"/> Pública <input type="checkbox"/> Terceirização de serviços complementares (alimentação, limpeza, lavanderia) <input type="checkbox"/> Terceirização da equipe técnica e administrativa <input type="checkbox"/> Terceirização da equipe de segurança <input type="checkbox"/> Método APAC	
3.2 Responsável pelo estabelecimento:	BÁRBARA SANTOS DE SOUZA	
3.3 Cargo:	DIRETORA	
3.4 Formação Profissional	<input checked="" type="checkbox"/> Direito <input type="checkbox"/> Ciências Sociais <input type="checkbox"/> Psicologia <input type="checkbox"/> Pedagogia <input type="checkbox"/> Administração <input type="checkbox"/> Serviço Social <input type="checkbox"/> Outra:	
3.5 Responsável pela segurança:	CRISLAINE JACINTO PEREIRA DA SILVA	
3.6 Cargo:	CHEFE DE SEGURANÇA	
3.7 Formação Profissional:		
3.8 Quantidade de computadores:	<input type="checkbox"/> 1 a 3 <input type="checkbox"/> 4 a 6 <input type="checkbox"/> 7 a 9 <input type="checkbox"/> 10 a 12 <input type="checkbox"/> 13 a 15 <input checked="" type="checkbox"/> > 15	
3.9 Acesso à Internet	<input checked="" type="checkbox"/> Sim <input type="checkbox"/> Não	
3.10 Alimenta o INFOPEN	<input checked="" type="checkbox"/> Integralmente <input type="checkbox"/> Parcialmente <input type="checkbox"/> Não alimenta <input type="checkbox"/> Mensal <input type="checkbox"/> Trimestral <input checked="" type="checkbox"/> Semestral <input type="checkbox"/> Anual <input type="checkbox"/> Outro:	
3.11 Regulamento interno da unidade/Estado	<input type="checkbox"/> Não <input checked="" type="checkbox"/> Sim	3.12 Regulamento disciplinar penitenciário da unidade/Estado <input type="checkbox"/> Não <input checked="" type="checkbox"/> Sim

4 – Características do Estabelecimento		SEMESTRAL
4.1 Capacidade total:	286	
4.1.2 Lotação total:	274	
4.2 Capacidade Mulheres: 286	4.3 Capacidade homens:	4.4 Capacidade LGBT:
4.2.1 Lotação Mulheres:	4.3.1 Lotação homens:	4.4.1 Lotação LGBT:
<input checked="" type="checkbox"/> Condenada <input type="checkbox"/> Provisória	<input type="checkbox"/> Condenado <input type="checkbox"/> Provisório	<input type="checkbox"/> Condenada/o <input type="checkbox"/> Provisória/o
4.5 Há alas separadas para diferentes regimes?	<input type="checkbox"/> sim <input checked="" type="checkbox"/> não	
4.6 Há alas separadas para presos provisórios e condenados?	<input type="checkbox"/> sim <input checked="" type="checkbox"/> não	
4.7 Há alas separadas para idosos?	<input type="checkbox"/> sim <input checked="" type="checkbox"/> não	
4.8 Há alas separadas para mulheres, se for o caso?	<input type="checkbox"/> sim <input type="checkbox"/> não	
4.9 Há alas separadas para pessoas em medida de segurança?	<input checked="" type="checkbox"/> sim <input type="checkbox"/> não	
4.10 Há alas separadas para LGBT?	<input type="checkbox"/> sim <input checked="" type="checkbox"/> não	
4.11 Há local especial para cumprimento de	<input checked="" type="checkbox"/> sim <input type="checkbox"/> não	

seguro/custódia diferenciada?							
4.12 Há acessibilidade para pessoas com deficiência?		<input checked="" type="checkbox"/> sim		<input type="checkbox"/> não			
4.13 Há celas metálicas?		<input type="checkbox"/> sim		<input checked="" type="checkbox"/> não			
4.14 Programa de necessidades por tipo de estabelecimento penal <sup>27</sup>  Assinale na tabela: Ausência (A) Inconforme (I) Conforme (C)  Observações:	<b>Estabelecimento penal</b>	Penitenciária	Colônia <sup>29</sup>	Cadeia pública <sup>30</sup>	COC <sup>31</sup>	Casa do Albergado	HCTP <sup>32</sup>
	<b>Módulos<sup>28</sup></b>						
	Guarda Externa	C					
	Agente Penitenciário / Monitor	C					
	Administração	C					
	Recepção/Revista	C					
	Centro observação / triagem / Inclusão	C					
	Tratamento Penal						
	Vivência coletiva	C					
	Vivência individual	C					
	Serviços						
	Saúde	C					
	Tratamento para dependentes químicos						
	Oficina de trabalho	C					
	Educativo	C					
	Polivalente						
	Creche	C					
	Berçário	C					
	Visita íntima	C					
	Esportes						
4.15 Número de celas individuais	Homens:		Mulheres:				
4.15.1 Lotação celas individuais	Homens:		Mulheres:				
4.15.2 Dimensão	_____ m X _____ m		_____ m X _____ m				
4.16 Número de celas coletivas	Homens:		Mulheres: 40				
4.16.1 Capacidade média das celas coletivas	Homens:		Mulheres: 8				
4.16.2 Lotação média das celas coletivas	Homens:		Mulheres: 8				
4.16.3 Dimensão	_____ m X _____ m		5,00 m X 2,85 m				
4.17 Permeabilidade do solo (áreas sem pavimentação)	<input type="checkbox"/> 1 a 3% <input type="checkbox"/> 3 a 5% <input type="checkbox"/> 5 a 10% <input type="checkbox"/> > 10%						

<sup>27</sup> Parâmetros estabelecidos na Resolução CNPCP 09/2011 – Arquitetura Penal

<sup>28</sup> Legenda:  Existência obrigatória     Existência facultativa     Não é necessário

<sup>29</sup> Colônia agrícola, industrial ou similar.

<sup>30</sup> Presídio ou estabelecimento congênere.

<sup>31</sup> Centro de observação criminológica.

<sup>32</sup> Considerando a Política de Saúde Mental brasileira e suas normativas, os serviços de atendimento ao paciente judiciário serão prestados em meio aberto, sendo que os HCTPs devem ser substituídos por outras estruturas. No entanto, considerando a sua existência no momento, acrescentamos essa coluna no formulário que originalmente não consta da Resolução.



4.18 Ventilação cruzada geral	<input type="checkbox"/> insuficiente <input checked="" type="checkbox"/> suficiente <input type="checkbox"/> excessiva
4.19 Ventilação cruzada nas celas	<input type="checkbox"/> insuficiente <input checked="" type="checkbox"/> suficiente <input type="checkbox"/> excessiva
4.20 Iluminação natural nas celas	<input type="checkbox"/> inexistente <input checked="" type="checkbox"/> existente
4.21 Incidência de sol nas celas	<input type="checkbox"/> insuficiente <input checked="" type="checkbox"/> suficiente <input type="checkbox"/> excessiva
4.22 Programa de combate a incêndio	<input type="checkbox"/> inexistente <input type="checkbox"/> existente
4.23 Extintores de incêndio	<input type="checkbox"/> insuficiente <input type="checkbox"/> suficiente <input type="checkbox"/> sem condições de uso <input type="checkbox"/> em condições de uso
4.24 Construído ou ampliado com subvenção de recursos federais?	<input checked="" type="checkbox"/> sim <input type="checkbox"/> não
4.25 Reformado com subvenção de recursos federais?	<input type="checkbox"/> sim <input type="checkbox"/> não
4.26 Indicativos da atuação de facções no estabelecimento?	<input checked="" type="checkbox"/> sim <input type="checkbox"/> não
Quais: PGC/PCC	
<b>5 – Características das Pessoas Presas</b>	
<b>MENSAL</b>	
5.1 Há pessoas com deficiência?	<input checked="" type="checkbox"/> sim <input type="checkbox"/> não Quantidade: 1
5.2 Há pessoas com mais de 60 anos presas?	<input checked="" type="checkbox"/> sim <input type="checkbox"/> não Quantidade: 13
5.3 Há indígenas presos?	<input type="checkbox"/> sim <input checked="" type="checkbox"/> não Quantidade: 1
5.4 Há notificação para Funai quanto ao ingresso do indígena?	<input checked="" type="checkbox"/> sim <input type="checkbox"/> não
5.5 Há estrangeiros presos?	<input type="checkbox"/> sim <input type="checkbox"/> não Quantidade: 1
5.6 Há adolescentes internados no local?	<input type="checkbox"/> sim <input checked="" type="checkbox"/> não Quantidade: 1
5.7 Os adolescentes estão separados dos adultos?	<input type="checkbox"/> sim <input type="checkbox"/> não
5.8 Providências adotadas em relação à separação imediata e retirada do(s) adolescente(s):	
5.9 Há pessoas presas com transtorno mental?	<input checked="" type="checkbox"/> sim <input type="checkbox"/> não Quantidade: 37
5.10 Há pessoas presas em tratamento para dependência química?	<input type="checkbox"/> sim <input checked="" type="checkbox"/> não Quantidade: 1
5.11 Há pessoas presas com Diabetes?	<input checked="" type="checkbox"/> sim <input type="checkbox"/> não Quantidade: 12
5.12 Há pessoas presas com Hipertensão?	<input checked="" type="checkbox"/> sim <input type="checkbox"/> não Quantidade: 58
5.13 Há pessoas presas com HIV?	<input checked="" type="checkbox"/> sim <input type="checkbox"/> não Quantidade: 17
5.14 Há pessoas presas com Hepatite?	<input checked="" type="checkbox"/> sim <input type="checkbox"/> não Quantidade: 4
5.15 Há pessoas presas com Tuberculose?	<input checked="" type="checkbox"/> sim <input type="checkbox"/> não Quantidade: 1
5.16 Há pessoas presas com Hanseníase?	<input type="checkbox"/> sim <input checked="" type="checkbox"/> não Quantidade: 1
5.17 Há pessoas presas em RDD?	<input type="checkbox"/> sim <input type="checkbox"/> não Quantidade: 1
5.18 Há presas gestantes?	<input type="checkbox"/> sim Quantidade: 1

5.19 Há crianças permanecendo com suas mães presas?	<input checked="" type="checkbox"/> não <input type="checkbox"/> sim <input checked="" type="checkbox"/> não	Quantidade:
---	--	-------------

6 – Características das Pessoas cumprindo Medida Segurança		MENSAL
6.1 Quantidade de pessoas cumprindo medida de internação:		6.2 Quantidade de pessoas cumprindo medida ambulatorial:
6.3 Pacientes com mais tempo de internação:	<input type="checkbox"/> até 1 ano <input type="checkbox"/> de 1 a 3 anos <input type="checkbox"/> de 4 a 6 anos <input type="checkbox"/> de 7 a 9 anos <input type="checkbox"/> de 10 a 20 anos <input type="checkbox"/> de 21 a 30 anos <input type="checkbox"/> mais que 30 anos	Quantidade: Quantidade: Quantidade: Quantidade: Quantidade: Quantidade:
6.4 Há pacientes com alta médica?	<input type="checkbox"/> sim <input type="checkbox"/> não	Quantidade:
6.5 Pacientes indultados no último ano:	<input type="checkbox"/> sim <input type="checkbox"/> não	Quantidade:
6.6 Pacientes encaminhados no último ano para:	<input checked="" type="checkbox"/> Centro de Atenção Psicossocial - CAPS <input type="checkbox"/> Serviços Residenciais Terapêuticos -SRTs <input type="checkbox"/> Programa de Volta para Casa – PVC <input type="checkbox"/> Outro:	Quantidade:7 Quantidade: Quantidade: Quantidade:
6.7 Periodicidade do exame de cessação de periculosidade	<input type="checkbox"/> Trimestral <input type="checkbox"/> Semestral <input type="checkbox"/> Anual <input type="checkbox"/> Quando solicitado <input type="checkbox"/> Outro:	

7 – Características dos Funcionários em Exercício no Estabelecimento		SEMESTRAL
7.1 Total de RH na área de segurança:	74	
7.2 Total de RH na área administrativa:	19	
7.3 Total de RH na área técnica:		
7.4 Total Geral:	93	
7.5 Advogados / Defensores Públicos alocados na unidade	<input checked="" type="checkbox"/> não <input type="checkbox"/> Defensoria Pública <input type="checkbox"/> Outra forma de contratação: <input type="checkbox"/> Mensal <input type="checkbox"/> Quinzenal <input type="checkbox"/> Semanal <input type="checkbox"/> Diária	<input type="checkbox"/> sim <input type="checkbox"/> Própria Unidade Quantidade: <input type="checkbox"/> Mensal <input type="checkbox"/> Quinzenal <input type="checkbox"/> Semanal <input type="checkbox"/> Diária
7.6 Auxiliares de Enfermagem	<input type="checkbox"/> não <input type="checkbox"/> SUS <input type="checkbox"/> Mensal <input type="checkbox"/> Quinzenal <input type="checkbox"/> Semanal <input checked="" type="checkbox"/> Diária	<input checked="" type="checkbox"/> sim Quantidade: 1 <input checked="" type="checkbox"/> Própria Unidade <input type="checkbox"/> Mensal <input type="checkbox"/> Quinzenal <input type="checkbox"/> Semanal <input checked="" type="checkbox"/> Diária
7.7 Assistentes Sociais	<input type="checkbox"/> não <input type="checkbox"/> SUAS <input type="checkbox"/> Mensal <input type="checkbox"/> Quinzenal <input type="checkbox"/> Semanal <input checked="" type="checkbox"/> Diária	<input checked="" type="checkbox"/> sim Quantidade:2 <input checked="" type="checkbox"/> Própria Unidade <input type="checkbox"/> Mensal <input type="checkbox"/> Quinzenal <input type="checkbox"/> Semanal <input checked="" type="checkbox"/> Diária

7.8 Dentistas	<input type="checkbox"/> não <input checked="" type="checkbox"/> sim <input type="checkbox"/> SUS <input checked="" type="checkbox"/> Própria Unidade <input type="checkbox"/> Mensal <input type="checkbox"/> Quinzenal <input type="checkbox"/> Semanal <input checked="" type="checkbox"/> Diária	Quantidade: 1
7.9 Enfermeiros	<input type="checkbox"/> não <input checked="" type="checkbox"/> sim <input type="checkbox"/> SUS <input checked="" type="checkbox"/> Própria Unidade <input type="checkbox"/> Mensal <input type="checkbox"/> Quinzenal <input type="checkbox"/> Semanal <input checked="" type="checkbox"/> Diária	Quantidade: 1
7.10 Médicos – Clínico Geral	<input type="checkbox"/> não <input checked="" type="checkbox"/> sim <input checked="" type="checkbox"/> SUS <input type="checkbox"/> Própria Unidade <input type="checkbox"/> Mensal <input checked="" type="checkbox"/> Quinzenal <input type="checkbox"/> Semanal <input type="checkbox"/> Diária	Quantidade: 1
7.11 Médicos – Psiquiatras	<input checked="" type="checkbox"/> não <input type="checkbox"/> sim <input type="checkbox"/> SUS <input type="checkbox"/> Própria Unidade <input type="checkbox"/> Mensal <input type="checkbox"/> Quinzenal <input type="checkbox"/> Semanal <input type="checkbox"/> Diária	Quantidade:
7.12 Médicos – Ginecologista	<input type="checkbox"/> não <input checked="" type="checkbox"/> sim <input type="checkbox"/> SUS <input type="checkbox"/> Própria Unidade <input checked="" type="checkbox"/> Mensal <input type="checkbox"/> Quinzenal <input type="checkbox"/> Semanal <input type="checkbox"/> Diária	Quantidade: 1
7.13 Pedagogos	<input type="checkbox"/> não <input checked="" type="checkbox"/> sim <input checked="" type="checkbox"/> Secretaria de Educação <input type="checkbox"/> Própria Unidade <input type="checkbox"/> Mensal <input type="checkbox"/> Quinzenal <input type="checkbox"/> Semanal <input checked="" type="checkbox"/> Diária	Quantidade:
7.14 Psicólogos	<input type="checkbox"/> não <input checked="" type="checkbox"/> sim <input type="checkbox"/> SUS <input type="checkbox"/> SUAS <input checked="" type="checkbox"/> Própria Unidade <input type="checkbox"/> Mensal <input type="checkbox"/> Quinzenal <input type="checkbox"/> Semanal <input checked="" type="checkbox"/> Diária	Quantidade: 2
7.15 Terapeutas Ocupacionais	<input checked="" type="checkbox"/> não <input type="checkbox"/> sim <input type="checkbox"/> SUS <input type="checkbox"/> Própria Unidade <input type="checkbox"/> Mensal <input type="checkbox"/> Quinzenal <input type="checkbox"/> Semanal <input type="checkbox"/> Diária	Quantidade:
7.16 Outros:	<input type="checkbox"/> <input type="checkbox"/> Própria Unidade <input type="checkbox"/> Mensal <input type="checkbox"/> Quinzenal <input type="checkbox"/> Semanal <input type="checkbox"/> Diária	Quantidade:
7.17 Agentes Prisionais	<input type="checkbox"/> sim <input type="checkbox"/> não Quantidade: ____mulheres ____homens	
7.18 Escala de trabalho:	24 x 72 PLANTONISTAS 40hs semanais administrativo	
7.19 Há utilização de uniforme?	<input checked="" type="checkbox"/> sim Com identificação pessoal: <input type="checkbox"/> sim <input checked="" type="checkbox"/> não <input type="checkbox"/> não	
7.20 Quais os tipos de cursos ocorrem para o treinamento dos agentes? <input checked="" type="checkbox"/> Curso de Formação <input checked="" type="checkbox"/> Cursos Especiais Entidade Executora: ACADEJUC/SJC	<input checked="" type="checkbox"/> Mensal <input type="checkbox"/> Quinzenal <input type="checkbox"/> Semanal <input type="checkbox"/> Diária	

8 – Condições Materiais		SEMESTRAL
8.1 Há camas e colchões para todos os presos?	<input checked="" type="checkbox"/> sim	<input type="checkbox"/> não
8.2 Há distribuição de uniformes?	<input checked="" type="checkbox"/> sim	<input type="checkbox"/> não
8.3 Há distribuição de calçados?	<input checked="" type="checkbox"/> sim	<input type="checkbox"/> não
8.4 Há distribuição de roupas de cama?	<input checked="" type="checkbox"/> sim	<input type="checkbox"/> não
8.5 Há distribuição de toalhas?	<input checked="" type="checkbox"/> sim	<input type="checkbox"/> não
8.6 Periodicidade de substituição do material entregue:	Conforme necessidade	
8.7 Há distribuição de artigos de higiene pessoal?	<input checked="" type="checkbox"/> sim	<input type="checkbox"/> não
Quais: papel higiênico, shampoo, condicionador, sabonete, absorvente, aparelho, aparelho de barbear,		

	creme dental, escova de dentes
8.8 Há distribuição de artigos de limpeza?	<input checked="" type="checkbox"/> sim <input type="checkbox"/> não Quais: desinfetante, água sanitária
8.9 Há distribuição de absorventes para as mulheres?	<input checked="" type="checkbox"/> sim <input type="checkbox"/> não
8.10 Há distribuição de fraldas, se for o caso?	<input checked="" type="checkbox"/> sim <input type="checkbox"/> não
8.11 Há local destinado à venda de produtos e objetos permitidos e não fornecidos pela administração? Descrever como é feito o pagamento, controle de preços e destino da receita:	<input type="checkbox"/> sim <input checked="" type="checkbox"/> não
8.12 Descrever a mobília que compõe as celas:	Cama, prateleira, pia sanitário tudo em concreto + colchão
8.13 Há sanitário e lavatório em todas as celas?	<input checked="" type="checkbox"/> sim <input type="checkbox"/> não
8.14 Caso não haja instalações sanitárias na cela, como é garantido o acesso aos banheiros externos?	
8.15 É garantido o acesso ao banheiro no período noturno?	<input checked="" type="checkbox"/> sim <input type="checkbox"/> não
8.16 Número de pessoas por vaso sanitário	8
8.17 É garantido a qualquer momento o uso da descarga do vaso sanitário?	<input checked="" type="checkbox"/> sim <input type="checkbox"/> não
8.18 Há privacidade para uso das instalações sanitárias?	<input checked="" type="checkbox"/> sim <input type="checkbox"/> não
8.19 Número de pessoas por chuveiro	8
8.20 É garantido o banho diário?	<input checked="" type="checkbox"/> sim <input type="checkbox"/> não
8.21 A água é aquecida?	<input checked="" type="checkbox"/> sim <input type="checkbox"/> não
8.22 É fornecida água potável?	<input checked="" type="checkbox"/> sim <input type="checkbox"/> não
8.23 A água é racionada?	<input type="checkbox"/> sim <input checked="" type="checkbox"/> não
8.23.1 Qual a frequência e duração oferecida?	
8.24 Problemas visíveis nas instalações:	<input type="checkbox"/> hidráulico <input type="checkbox"/> elétrica <input type="checkbox"/> edificação <input type="checkbox"/> outros:

9 – Alimentação		SEMESTRAL
9.1 A alimentação é preparada na própria unidade?	<input checked="" type="checkbox"/> sim <input type="checkbox"/> não	
9.2 Em caso negativo, de onde provém e qual o custo diário da alimentação por preso?		
9.3 O cardápio é orientado por nutricionista?	<input checked="" type="checkbox"/> sim <input type="checkbox"/> não	
9.4 Qual a quantidade de alimentação fornecida no almoço e janta à pessoa presa (peso)?		
9.5 N.º de refeições diárias: 5	9.6 Horários das refeições:	9.7 Onde as refeições são realizadas? <input checked="" type="checkbox"/> celas <input type="checkbox"/> refeitório <input type="checkbox"/> outro:
9.8 Há controle de qualidade?	<input checked="" type="checkbox"/> sim <input type="checkbox"/> não	Qual: nutricional
9.9 Descrever o controle:		
9.10 As refeições são	<input type="checkbox"/> padronizadas <input checked="" type="checkbox"/> adaptadas por motivos de: <input checked="" type="checkbox"/> saúde <input type="checkbox"/> religiosos <input type="checkbox"/> outros	
9.11 Os presos deslocados para audiências e outras atividades externas recebem alimentação e água potável quando saem e quando retornam,	<input checked="" type="checkbox"/> sim <input type="checkbox"/> não	

independentemente do horário?	
9.12 Há outras formas de fornecimento de alimentos?	<input checked="" type="checkbox"/> família <input checked="" type="checkbox"/> compra <input type="checkbox"/> outro:

10 – Rotina padrão		SEMESTRAL
10.1 Tempo diário dentro da cela:		
10.2 Tempo de pátio de sol: 2h Frequência: diária	10.3 Tempo de visita: 2h Frequência: quinzenal	
10.4 Tempo de atividades educacionais: 3h Frequência:	10.5 Tempo de atividades laborais: Frequência:	
10.6 Tempo de atividades religiosas: 1h Frequência: quinzenal	10.7 Tempo de visita íntima: 2h Frequência: mensal	
10.8 Tempo de atividades esportivas: Frequência:	10.8 Tempo das atividades culturais: Frequência:	
10.9 Há programa individualizado para o cumprimento da pena?	<input checked="" type="checkbox"/> sim <input type="checkbox"/> não	
10.10 Em caso positivo, qual a frequência de atualização:	<input checked="" type="checkbox"/> mensal <input type="checkbox"/> trimestral <input type="checkbox"/> semestral <input type="checkbox"/> outro:	
10.10.1 Quais profissionais participam da elaboração do programa:	Profissionais Educacionais e Laborais	
10.10.2 Descreva os procedimentos para elaboração do programa individualizado:		

11 – Assistência à Saúde		SEMESTRAL
11.1 Existe unidade básica de saúde do SUS?	<input type="checkbox"/> sim	<input checked="" type="checkbox"/> não
11.2 Está integrado à Rede Cegonha do SUS?	<input type="checkbox"/> sim	<input checked="" type="checkbox"/> não
11.3 Há distribuição de preservativos?	<input checked="" type="checkbox"/> sim <input type="checkbox"/> não	Frequência: mensal
11.4 Há acesso às medicações definidas pelo SUS para farmácias de unidades prisionais?	<input checked="" type="checkbox"/> sim	<input type="checkbox"/> não
11.5 Há acesso às medicações prescritas que não estão no pacote SUS?	<input checked="" type="checkbox"/> sim	<input type="checkbox"/> não
11.6 Há exames e consultas de ingresso?	<input type="checkbox"/> sim	<input type="checkbox"/> não
11.7 Há pré-natal para presas gestantes?	<input checked="" type="checkbox"/> sim	<input type="checkbox"/> não
11.8 Há vacinação regular? Se sim, quais vacinas são oferecidas?	<input checked="" type="checkbox"/> sim H1N1	<input type="checkbox"/> não
11.9 As pessoas presas têm acesso a médico particular, caso haja a contratação deste profissional por seus familiares?	<input type="checkbox"/> sim	<input type="checkbox"/> não
11.10 As pessoas presas têm acesso aos exames médicos necessários?	<input type="checkbox"/> sim	<input checked="" type="checkbox"/> não
11.11 Quais trabalhos são realizados para prevenção ou controle de doenças infecto-contagiosas?		
11.12 Há ambulância na unidade?	<input type="checkbox"/> sim	<input checked="" type="checkbox"/> não

11.13 Para que estabelecimentos da rede de saúde as pessoas presas tem acesso, quando necessário?

- ☒ Unidade Básica de Saúde – UBS  
☒ Unidade de Pronto Atendimento – UPA  
☒ Hospital  
☒ Centro de Atendimento Psicossocial – CAPS  
☒ Outro:

## 12 – Assistência à Saúde

**ANUAL**

12.1 Programa de necessidades do módulo de saúde por tipo de estabelecimento penal<sup>33</sup>

Assinale na tabela:  
Ausência (A)  
Inconforme (I)  
Conforme (C)

Observações:

PROGRAMA DISCRIMINADO <sup>34</sup>	Pro- por- ção	Estabelecimentos Penais				
		P <sup>35</sup>	CP	COL	COC	HCTP <sup>36</sup>
Sala de recepção e espera	Até 100 presos (10h/sem)	C				
Sala de acolhimento multiprofissional						
Sala de atendimento clínico multiprofissional						
Consultório de atendimento ginecológico com sanitário <sup>37</sup>		C				
Estoque						
Dispensação de medicamentos e estoque						
Cela enfermaria com solário <sup>38</sup>						
Sanitário para pacientes		C				
Consultório de atendimento odontológico	De 101 a 300 presos	C				
Sala multiuso						
Sala de procedimentos		C				
Laboratório de diagnóstico <sup>39</sup>	De 301 a 700 presos					
Sala de coleta de material para laboratório						
Sala de Raio X						
Cela de espera	De 701	C				
Consultório Médico		C				

<sup>33</sup> Parâmetros estabelecidos na Resolução CNPCP 09/2011 – Arquitetura Penal

<sup>34</sup> Legenda:  Existência obrigatória  Não é necessário

<sup>35</sup> Legenda: P - Penitenciária; CP - Cadeia Pública ou estabelecimento congênere; COL – Colônia Agrícola, Industrial ou silimar; COC – Centro de Observação Criminológico; HCTP – Hospital de Custódia e Tratamento Psiquiátrico.

<sup>36</sup> Conforme nota de rodapé 8.

<sup>37</sup> Em caso de unidades femininas.

<sup>38</sup> Dimensionado para 0,5% da capacidade da Unidade.

<sup>39</sup> O laboratório de diagnóstico e a sala de Raio X compõem o serviço de diagnóstico, prevenção e tratamento de Tuberculose, HIV e imunização contra doenças, sendo obrigatórios nas unidades planejadas para serem a porta de entrada do sistema prisional de um estado ou região (quando houver essa centralização). É facultado no caso de estabelecimento penal que faz parte de um conjunto prisional que já possua esse serviço ou que seja atendido por um serviço de diagnóstico que dê cobertura a várias unidades prisionais de uma região geográfica.

Sala de curativos, suturas e Posto de Enfermagem					
Cela de Observação (02 leitos)	C				
Central de material esterilizado / expurgo					
Rouparia					
Depósito de Material de Limpeza	C				
Sanitários para equipe de saúde	C				

### 13 – Assistência Jurídica

**SEMESTRAL**

13.1 Às pessoas presas sem condições financeiras é proporcionada assistência jurídica gratuita e permanente?	<input checked="" type="checkbox"/> sim	<input type="checkbox"/> não
13.2 Em caso positivo, por quem é prestada a assistência?		
13.3 A Funai presta assistência jurídica aos presos/internos indígenas?	<input type="checkbox"/> sim	<input checked="" type="checkbox"/> não
13.4 Onde é realizado o contato entre a pessoa presa e o advogado?	Parlatório	
13.5 A Defensoria Pública do Estado comparece com regularidade?	<input type="checkbox"/> sim	<input checked="" type="checkbox"/> não
13.6 Direitos concedidos	Periodicidade:	
a. Saídas temporárias	31/ mês	
b. Livramento condicional	03/ mês	
c. Progressões	15/ mês	
d. Indulto	___/ ano	

### 14 – Assistência Laboral

**SEMESTRAL**

14.1 Há oficinas de trabalho?				<input checked="" type="checkbox"/> sim	Quantidade:2		
				<input type="checkbox"/> não			
14.2 Quantas das oficinas são administradas pelo estabelecimento?				Total:0			
14.3 Quantas das oficinas são administradas em parceria com a iniciativa privada?				Total:2			
14.4 Atividade		Quantidade de Envolvidos		Envolvidos Remunerados		Envolvidos Não-Remunerados	
		Mulher	Homem	Mulher	Homem	Mulher	Homem
a. Cozinha		27		0		27	
b. Limpeza		10		0		10	
c. Serviços Administrativos		0		0		0	
d. Oficinas de trabalho		100		100		0	
e. Biblioteca		0		0		0	
f. Fábrica		0		0		0	
g. Agricultura		3		0		3	
h. Artesanato		0		0		0	
i. Pecuária		0		0		0	
j. Outros:							
Especificar:5 refeitórios agentes, 2 manutenções predial, 7 regalias de galeria, 4 rouparias, 2 bercários, 2 farmácias, 1 cuidadora, 2 lavanderias – todas não remuneradas							

14.4.1 Remuneração	Mulher	Homem
a. Cozinha		
b. Limpeza		
c. Serviços Administrativos		
d. Oficinas de trabalho	1 salário mínimo	
e. Biblioteca		
f. Fábrica		
g. Agricultura		
h. Artesanato		
i. Pecuária		
j. Outros		
14.5 Total de presos ou internos com permissão para trabalho externo:	0	
14.6 Há avaliação das aptidões e capacidades do preso para sua alocação em determinado trabalho? Em caso positivo, como essa avaliação é realizada?	<input checked="" type="checkbox"/> sim <input type="checkbox"/> não Com relação as empresas é realizado entrevista e treinamento de 15 dias	
14.7 Há avaliação e estímulo ao crescimento profissional que permita a qualificação ou diversificação do trabalho? Em caso positivo, descreva.	<input checked="" type="checkbox"/> sim <input type="checkbox"/> não As empresas em parceria com o Instituto Federal oferecem cursos	



**15 – Assistência Educacionais/Desportivas/Culturais e de Lazer SEMESTRAL**

15.1 Programa de necessidades do módulo de educação por tipo de estabelecimento penal<sup>40</sup>

Assinale na tabela:

Ausência (A)  
Inconforme (I)  
Conforme (C)

Observações:

PROGRAMA DISCRIMINADO <sup>41</sup>	P <sup>42</sup>	CP	COL	COC	HCTP <sup>43</sup>
Biblioteca	C				
Sala de aula <sup>44</sup>	C				
Instalação sanitária (pessoa presa)					
Sala de professores	A				
Sala de informática	A				
Sala de encontros com a sociedade <sup>45</sup>					

15.2 Indique nas atividades o número de presos envolvidos:

\_\_\_\_\_ alfabetização  
32 ensinosa fundamental  
\_\_\_\_\_ ensino médio  
\_\_\_\_\_ profissionalizante  
\_\_\_\_\_ outros:

Especificar: \_\_\_\_\_

15.3 Os cursos são ministrados por:

- ☐ Professores do Sistema Penitenciário Estadual  
☒ Professores da Secretaria Estadual de Educação  
☐ Professores da Secretaria Municipal de Educação  
☐ Presos monitores  
☐ Voluntários  
☐ Outros professores:

Especificar: \_\_\_\_\_

15.4 Há atividades esportivas?

☒ não

☐ sim

Quais:

Onde:

15.5 Há atividades culturais/lazer?

☐ não

☒ sim

Quais: coral

Onde:

15.6 Se há biblioteca, como funciona o acesso das pessoas presas aos livros:

Através do projeto de leitura  
Despertar

<sup>40</sup> Parâmetros estabelecidos na Resolução CNPCP 09/2011 – Arquitetura Penal

<sup>41</sup> Legenda: ☒ Existência obrigatória ☐ Não é necessário

<sup>42</sup> Legenda: P - Penitenciária; CP - Cadeia Pública ou estabelecimento congênere; COL – Colônia Agrícola, Industrial ou similar; COC – Centro de Observação Criminológico; HCTP – Hospital de Custódia e Tratamento Psiquiátrico.

<sup>43</sup> Conforme nota de rodapé 8.

<sup>44</sup> Quantidade dimensionada para atender a 100% dos presos em 03 turnos. Capacidade de até 30 alunos.

<sup>45</sup> Obrigatório em unidades com capacidade de mais de 100 pessoas presas.

16 – Assistência Religiosa		SEMESTRAL
16.1 Há visita de religiosos?	<input checked="" type="checkbox"/> sim	<input type="checkbox"/> não
16.2 Quais denominações visitam o estabelecimento?	<input type="checkbox"/> Espíritas <input checked="" type="checkbox"/> Evangélicos <input type="checkbox"/> Outra:	<input checked="" type="checkbox"/> Católicos <input type="checkbox"/> de Matriz Africana
16.3 Onde são realizadas as cerimônias religiosas?	Na sala de aula e pátio social	
16.4 É permitida a entrada de objetos que fazem parte da cerimônia?	<input checked="" type="checkbox"/> sim	<input type="checkbox"/> não
16.5 As necessidades religiosas são consideradas com relação às vestimentas, horários e rotinas?	<input checked="" type="checkbox"/> sim	<input type="checkbox"/> não

17 – Assistência Social		SEMESTRAL
17.1 Há recintos adequados para a atividade de assistência social?	<input checked="" type="checkbox"/> sim	<input type="checkbox"/> não
17.2 Ações de assistência social desenvolvidas:		
Contato com familiares	<input checked="" type="checkbox"/> sim	<input type="checkbox"/> não
Documentos	<input checked="" type="checkbox"/> sim	<input type="checkbox"/> não
Benefícios da Previdência Social	<input checked="" type="checkbox"/> sim	<input type="checkbox"/> não
Ações com os egressos	<input type="checkbox"/> sim	<input type="checkbox"/> não
Ações com o SUAS	<input type="checkbox"/> sim	<input type="checkbox"/> não
Projetos, se sim, quais:	<input type="checkbox"/> sim	<input type="checkbox"/> não

18 – Segurança		SEMESTRAL
18.1 A segurança interna é realizada por:	<input type="checkbox"/> policiais civis <input type="checkbox"/> policiais militares <input checked="" type="checkbox"/> agentes penitenciários <input type="checkbox"/> terceiros <input type="checkbox"/> outros:	
18.2 Equipamentos disponibilizados pelos responsáveis pela segurança interna:		
Arma menos letal (bala de borracha)	<input checked="" type="checkbox"/> sim	<input type="checkbox"/> não
Arma letal	<input checked="" type="checkbox"/> sim	<input type="checkbox"/> não
Taser	<input checked="" type="checkbox"/> sim	<input type="checkbox"/> não
Gás de pimenta / lacrimogênio	<input checked="" type="checkbox"/> sim	<input type="checkbox"/> não
Cacetete / Tonfa	<input checked="" type="checkbox"/> sim	<input type="checkbox"/> não
Algemas	<input checked="" type="checkbox"/> sim	<input type="checkbox"/> não
Rádio	<input checked="" type="checkbox"/> sim	<input type="checkbox"/> não
Alarme	<input checked="" type="checkbox"/> sim	<input type="checkbox"/> não
Circuito de vigilância interna	<input type="checkbox"/> sim	<input checked="" type="checkbox"/> não
Outro:	<input type="checkbox"/> sim	<input type="checkbox"/> não
18.3 No caso de uso de arma de fogo:		
Os usuários têm porte de armas?	<input checked="" type="checkbox"/> sim	<input type="checkbox"/> não
É garantido treinamento periódico?	<input checked="" type="checkbox"/> sim	<input type="checkbox"/> não
18.4 No caso de emprego de arma de fogo?	<input type="checkbox"/> sim	<input type="checkbox"/> não
18.5 No caso de uso de arma tipo Taser os registros de descarga do equipamento são identificados por servidor?	<input checked="" type="checkbox"/> sim	<input type="checkbox"/> não

18.6 A segurança externa é realizada por:		
<input type="checkbox"/> policiais civis	<input type="checkbox"/> policiais militares	<input checked="" type="checkbox"/> agentes penitenciários
<input type="checkbox"/> terceiros	<input type="checkbox"/> outros:	
18.7 A escolta externa é realizada por:		
<input type="checkbox"/> policiais civis	<input type="checkbox"/> policiais militares	<input checked="" type="checkbox"/> agentes penitenciários
<input type="checkbox"/> terceiros	<input type="checkbox"/> outros:	
18.8 Há escolta externa específica para área de saúde:		
<input checked="" type="checkbox"/> sim <input type="checkbox"/> não		
18.9 Existe grupo de intervenção especial vinculado à unidade?		<input checked="" type="checkbox"/> sim <input type="checkbox"/> não
18.10 Caso exista, quem são os envolvidos:		
<input type="checkbox"/> policiais civis	<input type="checkbox"/> policiais militares	<input checked="" type="checkbox"/> agentes penitenciários
<input type="checkbox"/> terceiros	<input type="checkbox"/> outros:	
18.11 Equipamentos disponibilizados para o controle da entrada:		
Portal detector de metal	<input type="checkbox"/> sim	<input checked="" type="checkbox"/> não
Raquete detectora de metal	<input checked="" type="checkbox"/> sim	<input type="checkbox"/> não
Banco detector de metal	<input checked="" type="checkbox"/> sim	<input type="checkbox"/> não
Raio X	<input type="checkbox"/> sim	<input checked="" type="checkbox"/> não
Espectômetro	<input type="checkbox"/> sim	<input checked="" type="checkbox"/> não
Boddy Scanner	<input type="checkbox"/> sim	<input checked="" type="checkbox"/> não
Outro:		

19 – Disciplina e ocorrências		MENSAL
19.1 Há registro de imposição de sanção disciplinar aos presos?	<input checked="" type="checkbox"/> sim	<input type="checkbox"/> não
19.2 Qual a forma adotada para o registro?	<input type="checkbox"/> Livro	<input checked="" type="checkbox"/> PAD
	<input type="checkbox"/> Procedimento Eletrônico	
	<input type="checkbox"/> Outro	
19.3 No registro da sanção de natureza grave é anotado o prévio procedimento disciplinar?	<input checked="" type="checkbox"/> sim	<input type="checkbox"/> não
19.4 Há sanção disciplinar de natureza grave sem instauração do respectivo procedimento?	<input type="checkbox"/> sim	<input checked="" type="checkbox"/> não
19.5 Toda notícia de falta disciplinar enseja a instauração de procedimento?	<input type="checkbox"/> sim	<input type="checkbox"/> não
19.6 A falta disciplinar é reconhecida judicialmente?	<input type="checkbox"/> sim	<input type="checkbox"/> não
19.7 São executadas sanções coletivas?	<input type="checkbox"/> sim	<input checked="" type="checkbox"/> não
19.8 É observado o direito de defesa do preso?	<input checked="" type="checkbox"/> sim	<input type="checkbox"/> não
Se sim, em qual fase?	<input checked="" type="checkbox"/> fase administrativa	
	<input checked="" type="checkbox"/> fase judicial	
19.9 O ato administrativo que determina a aplicação da sanção disciplinar é motivado?	<input checked="" type="checkbox"/> sim	<input type="checkbox"/> não
19.10 Quais as condições da cela usada para aplicação de sanção disciplinar?	Mesma cela de convívio	
19.11 Qual o maior período aplicado de isolamento?	<input type="checkbox"/> 10 dias	<input type="checkbox"/> 20 dias
	<input checked="" type="checkbox"/> 30 dias	<input type="checkbox"/> outro:
19.12 Qual o tempo médio de rebaixamento de comportamento ou reabilitação por falta grave?	6 meses	
19.13 Qual o número de sanções por falta grave (mês)?	3	
19.14 Houve motins ou rebeliões nos últimos 12 meses?	<input checked="" type="checkbox"/> sim	<input type="checkbox"/> não
19.15 Ocorrências nos últimos 12 meses:	Mulheres	Homens
19.16 Fugas (pessoas)	0	

19.17 Pessoas evadidas	1	
19.18 Saídas temporárias (pessoas)	31	
19.19 Mortes naturais	2	
19.20 Mortes por homicídio	0	
19.21 Mortes acidentais	0	
19.22 Mortes por suicídio	1	
19.23 Incidentes com funcionários (pessoas)	0	

20 – Visitas		SEMESTRAL
20.1 A visita social ocorre regularmente?	<input checked="" type="checkbox"/> sim 40 frequência: quinzenal <input type="checkbox"/> não	
20.2 Quantas pessoas podem ser cadastradas por preso para realizarem a visita?	<input type="checkbox"/> 1 ou 2 <input type="checkbox"/> 3 ou 4 <input type="checkbox"/> 5 ou 6 <input type="checkbox"/> 6 ou 7 <input checked="" type="checkbox"/> 8 ou mais	
20.3 Quantas pessoas podem realizar a visita por vez?	<input type="checkbox"/> 1 ou 2 <input checked="" type="checkbox"/> 3 ou 4 <input type="checkbox"/> 5 ou 6 <input type="checkbox"/> 7 ou 8 <input type="checkbox"/> 9 ou mais	
20.4 Qual o local que ocorre a visita social:	<input checked="" type="checkbox"/> pátio de visita <input type="checkbox"/> pátio do banho de sol <input type="checkbox"/> celas <input type="checkbox"/> outro:	
20.5 Há local específico para visita de crianças?	<input type="checkbox"/> sim <input checked="" type="checkbox"/> não	
20.6 Há permissão para visitas íntimas?	<input checked="" type="checkbox"/> sim 40 frequência: mensal <input type="checkbox"/> não	
20.7 Há permissão para visitas íntimas homoafetivas?	<input checked="" type="checkbox"/> sim <input type="checkbox"/> não Mediante apresentação de escritura publica	
20.8 Qual o local que ocorre a visita íntima?	<input checked="" type="checkbox"/> módulo de visita íntima <input type="checkbox"/> pátio do banho de sol <input type="checkbox"/> celas <input type="checkbox"/> outro:	
20.9 Quais os procedimentos de revista dos visitantes?	<input checked="" type="checkbox"/> mecânica(detector de metais, raquetes, banco, espectômetro) <input type="checkbox"/> manual sem desnudamento <input checked="" type="checkbox"/> com desnudamento <input type="checkbox"/> outro:	
20.10 É permitida a visita de menores de 18 anos?	<input checked="" type="checkbox"/> sim <input type="checkbox"/> não	

21 – Relato das pessoas presas ou de funcionários		MENSAL
21.1 Há reclamações sobre quais aspectos:	<input type="checkbox"/> Instalações <input type="checkbox"/> Assistência Jurídica <input type="checkbox"/> Assistência Saúde <input type="checkbox"/> Assistência Educacional <input type="checkbox"/> Assistência social <input type="checkbox"/> Atividades Esportivas <input type="checkbox"/> Lazer <input type="checkbox"/> Visita <input type="checkbox"/> Maus tratos ou tortura <input type="checkbox"/> Outros:	
21.2 No caso de maus tratos ou tortura, há indícios dos fatos	<input type="checkbox"/> Não <input type="checkbox"/> Sim <input type="checkbox"/> Ferimentos no corpo	

relatados?	<input type="checkbox"/> Marcas de projéteis nas celas ou outros ambientes <input type="checkbox"/> Relatos idênticos em diferentes alas <input type="checkbox"/> Nas datas dos eventos houve cancelamento de visita, entrada de grupos especiais de intervenção, transferência de presos, movimentações noturnas ou outra situação atípica <input type="checkbox"/> Locais característicos como ambiente de castigo (sem colchão, sem sanitário, sem iluminação, sem ventilação, sujos, com insetos, entre outros aspectos) <input type="checkbox"/> Uso de bala clava (capuz) <input type="checkbox"/> Outros:	
21.3 Quais providências foram tomadas para apurar os fatos até o momento?	<input type="checkbox"/> Exame de corpo de delito <input type="checkbox"/> Denúncia formalizada ao Juiz ou Ministério Público <input type="checkbox"/> Inquérito <input type="checkbox"/> Instauração de procedimento administrativo <input type="checkbox"/> Outro:	
21.4 Quais providências serão tomadas para apurar os fatos a partir de agora?	<input type="checkbox"/> Exame de corpo de delito <input type="checkbox"/> Denúncia formalizada ao Juiz ou Ministério Público <input type="checkbox"/> Inquérito <input type="checkbox"/> Instauração de procedimento administrativo <input type="checkbox"/> Outro:	
21.5 Há orientação no estabelecimento quanto à forma de acessar:	<input type="checkbox"/> Ouvidoria <input type="checkbox"/> Corregedoria <input type="checkbox"/> Disque 100 <input type="checkbox"/> Outro:	<input type="checkbox"/> Conselho da Comunidade <input type="checkbox"/> Conselho Penitenciário <input type="checkbox"/> Comissão de DH da OAB
21.6 Outras informações:		

22 – Diversos		SEMESTRAL
22.1 No momento da inclusão da pessoa presa, há explicações sobre o funcionamento do estabelecimento?	<input checked="" type="checkbox"/> sim	<input type="checkbox"/> não
22.2 No momento da inclusão da pessoa presa, há explicações sobre direitos e deveres do preso?	<input checked="" type="checkbox"/> sim	<input type="checkbox"/> não
22.3 Quando se aproxima a liberdade há algum trabalho realizado para preparação do preso?	<input checked="" type="checkbox"/> sim	Frequência: _____ <input type="checkbox"/> não
22.4 É permitida a entrada de jornais e revistas?	<input type="checkbox"/> sim	<input checked="" type="checkbox"/> não
22.5 Como funciona o envio e recebimento de correspondências?		
22.6 As pessoas presas têm acesso a telefone público?	<input type="checkbox"/> sim	<input checked="" type="checkbox"/> não
22.7 Há alistamento, transferência e revisão eleitoral de presos provisórios?	<input type="checkbox"/> sim	<input type="checkbox"/> não
Motivo:		
22.8 É permitido o uso de:		
a. Rádio/Aparelho de Som	<input checked="" type="checkbox"/> sim	<input type="checkbox"/> não
b. TV	<input checked="" type="checkbox"/> sim	<input type="checkbox"/> não

c. Vídeo/DVD	<input type="checkbox"/> sim	<input checked="" type="checkbox"/> não
d. Geladeira	<input type="checkbox"/> sim	<input checked="" type="checkbox"/> não
e. Fogão/Fogareiro/Mergulhão/Rabo Quente	<input type="checkbox"/> sim	<input checked="" type="checkbox"/> não
f. Ventilador	<input checked="" type="checkbox"/> sim	<input type="checkbox"/> não
g. Outros:		
22.9 Há organizações não governamentais atuando no estabelecimento?	<input checked="" type="checkbox"/> sim	<input type="checkbox"/> não
22.10 Se existe, em quais áreas:	<input type="checkbox"/> gestão <input type="checkbox"/> saúde <input type="checkbox"/> trabalho <input type="checkbox"/> comunicação <input type="checkbox"/> reciclagem <input type="checkbox"/> Outras:	<input type="checkbox"/> educação <input type="checkbox"/> assistência social <input checked="" type="checkbox"/> religiosa <input checked="" type="checkbox"/> cidadania <input type="checkbox"/> manutenção
Qual a frequência:	<input type="checkbox"/> diária <input type="checkbox"/> quinzenal <input checked="" type="checkbox"/> esporádico	<input type="checkbox"/> semanal <input type="checkbox"/> mensal <input type="checkbox"/> outro:
22.11 Como é tratado o lixo produzido no estabelecimento?	<input type="checkbox"/> separado <input type="checkbox"/> não é recolhido <input type="checkbox"/> outro:	<input checked="" type="checkbox"/> reciclado <input checked="" type="checkbox"/> coleta municipal

23 – Inspeções		MENSAL
23.1 O estabelecimento é inspecionado regularmente por:		
a. Juiz Corregedor	<input type="checkbox"/> sim <input type="checkbox"/> não	Frequência: _____
b. Juiz de Execução	<input checked="" type="checkbox"/> sim <input type="checkbox"/> não	Frequência: _____
c. Ministério Público	<input checked="" type="checkbox"/> sim <input type="checkbox"/> não	Frequência: _____
d. Defensor Público	<input checked="" type="checkbox"/> sim <input type="checkbox"/> não	Frequência: _____
e. Conselho Penitenciário	<input type="checkbox"/> sim <input type="checkbox"/> não	Frequência: _____
f. Conselho da Comunidade	<input checked="" type="checkbox"/> sim <input type="checkbox"/> não	Frequência: _____
g. Conselho Estadual de Direitos Humanos ou Comitê Estadual de Combate à Tortura	<input type="checkbox"/> sim <input type="checkbox"/> não	Frequência: _____
c. Comissão de Direitos Humanos da OAB	<input type="checkbox"/> sim <input type="checkbox"/> não	Frequência: _____
h. Pastoral Carcerária	<input type="checkbox"/> sim <input type="checkbox"/> não	Frequência: _____
i. Outros:		

24 – Valoração sobre os itens inspecionados					SEMESTRAL
Item avaliado	Ótimo 10-9	Bom 8-7	Regular 6-4	Ruim 3-0	Não avaliado
24.1. Estrutura predial		X			
24.2 Manutenção		X			



24.3 Limpeza		X			
24.4 Ventilação das celas		X			
24.5 Iluminação das celas		X			
24.6 Insolação das celas		X			
24.7 Cozinha		X			
24.8 Refeitório		X			
24.9 Assistência à saúde		X			
24.10 Assistência à educação		X			
24.11 Assistência jurídica		X			
24.12 Assistência social		X			
24.13 Atividades laborais		X			
24.14 Cella para isolamento/seguro					
24.15 Cella de sanção disciplinar					
24.16 Local de visita social		X			
24.17 Local de visita íntima		X			
24.18 Pátio de sol		X			
24.19 Alojamento dos agentes		X			
24.20 Segurança		X			
24.21 Procedimentos da unidade		X			

## 25 – Conclusão

**SEMESTRAL**

**25.1 Irregularidades encontradas com base na Lei n.º 7.210/84 (Lei de Execução Penal - LEP), Constituição Federal/88, Lei n.º 8.069/90 (Estatuto da Criança e do Adolescente - ECA), Resoluções do Conselho Nacional de Política Criminal e Penitenciária - CNPCP, Lei nº 9.455/97 (Crimes de Tortura), Lei 10.172/2011 – Plano Nacional de Educação, e Portaria Interministerial - Saúde e Justiça - nº 1.777/2003.**

X	Ocupação total superior à capacidade da unidade <b>(art. 85 da LEP)</b>
	N.º de presos por cela superior ao n.º definido em lei <b>(art. 88 da LEP)</b>
	Presença de pessoas com idade acima de 60 anos junto aos demais presos <b>(art. 82, § 1º da LEP)</b>
	Irregularidade na distribuição dos presos nas celas, com presença de presos provisórios junto a presos condenados e presos primários com reincidentes <b>(art. 84, § 1º da LEP, art. 7º da Resolução n.º 14/94 do CNPCP)</b>
	Falta de programa individualizador da pena privativa de liberdade <b>(art. 6º da LEP)</b>
	Existência de pessoas presas por medida de segurança cumprindo pena junto aos demais presos <b>(anexo da Resolução nº 05/2004 do CNPCP, e art. 4º, Resolução nº 12/2009 do CNPCP)</b>
	Presença de adolescentes no estabelecimento <b>(arts. 123 e 185 do ECA);</b>
	Presença de mulheres em ambientes de homens <b>(art. 82, § 1º da LEP)</b>
	Presença de agentes do sexo masculino nas dependências internas dos estabelecimentos penais femininos <b>(art. 83 § 3º da LEP)</b>
	Inexistência de berçário para crianças nas unidades prisionais femininas

	<b>(art. 83 § 2º da LEP, e art. 10, Resolução nº 4/2009 do CNPCP)</b>
	Ausência de seção para gestante e parturiente nos estabelecimentos penais femininos <b>(art. 89 da LEP)</b>
X	Ausência de creche para abrigar crianças entre 06 meses e 7 anos nos estabelecimentos penais femininos <b>(art. 89 da LEP)</b>
	Ausência ou número insuficiente de camas individuais <b>(art. 8º, § 2º da Resolução n.º 14/94 do CNPCP)</b>
	Condições precárias de higiene e limpeza das celas <b>(art. 9º da Resolução n.º 14/94 CNPCP)</b>
	Falta de cardápio alimentar orientado por nutricionistas <b>(art. 13 da Resolução n.º 14/94 do CNPCP)</b>
	N.º de refeições por dia inadequado às necessidades dos presos <b>(art. 13 da Resolução n.º 14/94 do CNPCP)</b>
	Roupas fornecidas pelo estabelecimento impróprias às condições climáticas <b>(art. 12, caput, da Resolução n.º 14/94 do CNPCP)</b>
	Roupas sujas e/ou em mau estado de conservação <b>(art. 12, § 2º da Resolução n.º 14/94 do CNPCP)</b>
	Inexistência de local para aquisição de produtos permitidos para higiene pessoal, mas não fornecidos pela administração <b>(art. 13 da LEP)</b>
	Inexistência de sanitário na própria cela <b>(art. 88, caput, da LEP)</b>
	Falta de assistência jurídica regular aos presos carentes <b>(arts. 15, 16 e 41, VII da LEP)</b>
X	Ausência de instalação destinada à Defensoria Pública <b>(art. 83 § 5º da LEP)</b>
	Inexistência de local destinado a atividades de estágio para universitários <b>(art. 83, § 1º da LEP)</b>
	Inexistência de curso de alfabetização <b>(art. 40, p. un. da Resolução n.º 14/94 do CNPCP)</b>
	Inexistência de educação de ensino fundamental <b>(art. 18 da LEP, meta 17 da Lei 10.172/2001)</b>
	Inexistência de educação de ensino profissional <b>(art. 19 da LEP, meta 17 da Lei 10.172/2001)</b>
	Ausência de biblioteca <b>(art. 21 da LEP)</b>
	Não oferecimento de atividade física e/ou recreação <b>(art. 23, IV e art. 41, V e VI da LEP, art. 14 da Resolução n.º 14/94 do CNPCP)</b>
	Ausência de sala de aula para cursos básico e profissionalizante <b>(art. 83 § 4º da LEP)</b>
	Falta de serviço de assistência social <b>(arts. 22 e 41, VII da LEP)</b>
	Inexistência de cursos de qualificação para o servidor penitenciário <b>(art. 77, § 1º da LEP e art. 49 da Resolução n.º 14/94 do CNPCP)</b>
	Ausência de equipe de saúde própria nas unidades com mais de 100 presos <b>(art. 8º da Portaria Interministerial - Saúde e Justiça - n.º 1.777, de 09/09/2003)</b>
	Não disponibilização dos medicamentos básicos do SUS <b>(art. 8º, § 4º da Portaria Interministerial - Saúde e Justiça - n.º 1.777/2003)</b>
X	Nº de agentes penitenciários inferior ao recomendado: 5 presos por agente penitenciário, no mínimo <b>(art. 1º, Resolução nº 09/2009 do CNPCP)</b>
	Ausência de profissionais da equipe técnica ou nº insuficiente abaixo do recomendado <b>(art. 2º, Resolução nº 09/2009 do CNPCP)</b>
	Inexistência de audiência especial com o diretor do estabelecimento <b>(art. 41, XIII da LEP)</b>
	Falta de concessão de banho de sol regular aos presos <b>(art. 14 da Resolução n.º 14/94 do CNPCP)</b>
	Proibição da utilização dos meios de informação <b>(art. 41, XV da LEP)</b>

	Proibição da utilização de correspondência escrita externa ( <b>art. 41, XV da LEP</b> );
	Falta de tratamento nominal dos presos ( <b>art. 41, XI da LEP e art. 4º da Resolução n.º14/94 do CNPCP</b> );
	Inexistência de local específico para guarda de objetos pessoais dos presos ( <b>art. 45, §§ 1º e 2 da Resolução n.º 14/94 do CNPCP</b> );
	Impedimento de visita íntima para relações homoafetivas ( <b>art. 2º, Resolução nº 04/2011 do CNPCP</b> )
	Inexistência de Comissão Técnica de Classificação dos Condenados ( <b>art. 6º da LEP</b> )
	Deficiência na composição da Comissão Técnica ( <b>art. 7º da LEP</b> )
	Condições inadequadas de realização de trabalho:  Trabalho não remunerado ( <b>arts. 29 e 41, II da LEP</b> ); Jornada reduzida ou ampliada ( <b>art. 33 da LEP</b> ); Tipo de trabalho incompatível com a condição de idoso, doente ou pessoa com deficiência ( <b>art. 32, §§ 2º e 3º da LEP</b> ); Inexistência de trabalho voltado para a reinserção social do condenado ( <b>art. 23, V da LEP</b> );
	Indícios de ocorrência de atos tipificados como tortura ( <b>Lei 9.455/97</b> )

#### Considerações

#### Providências / Recomendações









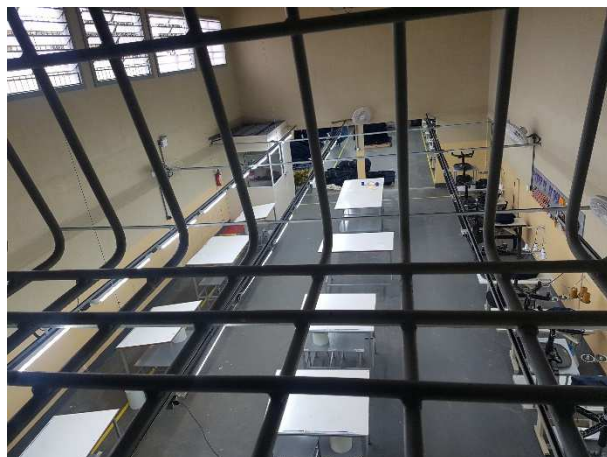
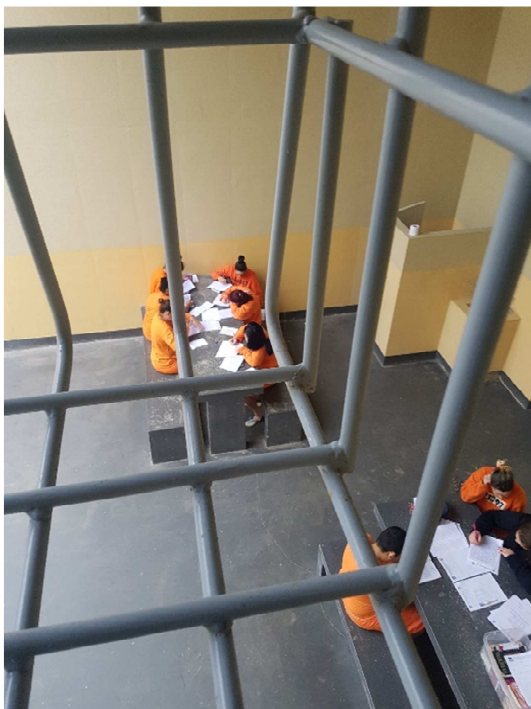





4. 4.



#### 4. Complexo Penitenciário do Estado – COPE

<b>Acordo de Cooperação No 17/2011 - Melhoria do Sistema Penitenciário</b>	<b>MINISTÉRIO DA JUSTIÇA CONSELHO NACIONAL DE JUSTIÇA CONSELHO NACIONAL DO MINISTÉRIO PÚBLICO CONSELHO NACIONAL DE DEFENSORES PÚBLICOS</b>
<b>RELATÓRIO DE INSPEÇÃO EM ESTABELECIMENTOS PENAIS <sup>46 47</sup></b>	

#### COMPLEXO PENITENCIÁRIO DO ESTADO - COPE

<b>1 – Estrutura Organizacional</b>		<b>ANUAL</b>
1.1 Esfera	<input checked="" type="checkbox"/> Estadual <input type="checkbox"/> Federal	
1.2 Secretaria da pasta	<input checked="" type="checkbox"/> Própria <input type="checkbox"/> Subsecretaria <input type="checkbox"/> Diretoria/Departamento <input type="checkbox"/> Superintendência <input type="checkbox"/> Instituto / Agência <input type="checkbox"/> Outro:	
1.3 Unidade do MP / Defensoria:		
1.4 Tribunal:		
1.5 Grau de Jurisdição:		
1.6 Comarca:		
1.7 Há Escola Penitenciária?	<input type="checkbox"/> Não <input checked="" type="checkbox"/> Sim	
1.8 Há Ouvidoria Estadual do Sistema Prisional?	<input type="checkbox"/> Não <input checked="" type="checkbox"/> Sim	
1.9 Há Corregedoria Estadual do Sistema Prisional?	<input type="checkbox"/> Não <input checked="" type="checkbox"/> Sim	
1.10 Há Plano de Carreira?	<input type="checkbox"/> Não <input checked="" type="checkbox"/> Sim <input type="checkbox"/> Todos servidores penitenciários <input type="checkbox"/> Agentes Penitenciários <input type="checkbox"/> Outro:	
1.11 Há Plano Estadual de Educação do Sistema Penitenciário?	<input type="checkbox"/> Não <input type="checkbox"/> Sim	
<b>2 – Identificação do Estabelecimento</b>		<b>ANUAL</b>
2.1 Estabelecimento:	Complexo Penitenciário do Estado	
2.2 Apelido da unidade:	COPE	
2.2.1 Endereço:	Rua Adriano ENNING, S/N, Santa Teresa – CEP 88125000	
2.2.2 Cidade/UF:	São Pedro de Alcântara - SC	
2.3	<input checked="" type="checkbox"/> Penitenciária <input type="checkbox"/> Cadeia Pública / Presídio	

<sup>46</sup> Considerando que a Vara de Execução Penal (VEP), o Ministério Público (MP) e o Conselho da Comunidade (CC) têm determinação legal de visita mensal aos estabelecimentos penais, foram classificados os capítulos conforme a necessidade de inspeção ponderando os aspectos cíclicos e perenes. O Conselho Penitenciário, Conselho Nacional de Política Criminal e Penitenciária, Defensoria Pública e Ouvidoria do Sistema Penitenciário que realizam inspeções anuais deverão preencher todos os itens.

<sup>47</sup> No que tange à inspeção anual da VEP, MP e CC, sugere-se que seja convencionado o mês de março e que a inspeção semestral seja no mês de setembro. Importante mencionar que esses órgãos devem registrar nas inspeções mensais alterações observadas em aspectos que são semestrais ou anuais, mas que no mês corrente excepcionalmente sofreram mudanças.



<input type="checkbox"/> Colônias agrícolas, industriais ou similares	<input type="checkbox"/> Centro de Observação Criminológica
<input type="checkbox"/> Hospital de Custódia	<input type="checkbox"/> Casa de Albergado
2.4	
<input checked="" type="checkbox"/> Masculino	<input type="checkbox"/> Feminino

3 – Administração		SEMESTRAL
3.1 Gestão	<input checked="" type="checkbox"/> Pública <input checked="" type="checkbox"/> Terceirização de serviços complementares (alimentação, limpeza, lavanderia) <input checked="" type="checkbox"/> Terceirização da equipe técnica e administrativa <input type="checkbox"/> Terceirização da equipe de segurança <input type="checkbox"/> Método APAC	
3.2 Responsável pelo estabelecimento:	Bruno Domingos Gabriel	
3.3 Cargo:	Diretor	
3.4 Formação Profissional	<input checked="" type="checkbox"/> Direito <input type="checkbox"/> Ciências Sociais <input type="checkbox"/> Psicologia <input type="checkbox"/> Pedagogia <input type="checkbox"/> Administração <input type="checkbox"/> Serviço Social <input type="checkbox"/> Outra:	
3.5 Responsável pela segurança:	José Luiz da Silva	
3.6 Cargo:	Chefe de Segurança e Disciplina	
3.7 Formação Profissional:	Gestão Pública	
3.8 Quantidade de computadores:	<input type="checkbox"/> 1 a 3 <input type="checkbox"/> 4 a 6 <input type="checkbox"/> 7 a 9 <input type="checkbox"/> 10 a 12 <input type="checkbox"/> 13 a 15 <input checked="" type="checkbox"/> > 15	
3.9 Acesso à Internet	<input checked="" type="checkbox"/> Sim <input type="checkbox"/> Não	
3.10 Alimenta o INFOPEN	<input type="checkbox"/> Integralmente <input type="checkbox"/> Parcialmente <input type="checkbox"/> Não alimenta <input type="checkbox"/> Mensal <input type="checkbox"/> Trimestral <input checked="" type="checkbox"/> Semestral <input type="checkbox"/> Anual <input type="checkbox"/> Outro:	
3.11 Regulamento interno da unidade/Estado	<input type="checkbox"/> Não <input checked="" type="checkbox"/> Sim	3.12 Regulamento disciplinar penitenciário da unidade/Estado <input type="checkbox"/> Não <input checked="" type="checkbox"/> Sim

4 – Características do Estabelecimento		SEMESTRAL
4.1 Capacidade total:	1312	
4.1.2 Lotação total:	1310	
4.2 Capacidade Mulheres:	4.3 Capacidade homens:1312	4.4 Capacidade LGBT:
4.2.1 Lotação Mulheres:	4.3.1 Lotação homens:	4.4.1 Lotação LGBT:
<input type="checkbox"/> Condenada <input type="checkbox"/> Provisória <input checked="" type="checkbox"/> Condenado <input type="checkbox"/> Provisório		<input type="checkbox"/> Condenada/o <input type="checkbox"/> Provisória/o
4.5 Há alas separadas para diferentes regimes?	<input checked="" type="checkbox"/> sim	<input type="checkbox"/> não
4.6 Há alas separadas para presos provisórios e condenados?	<input type="checkbox"/> sim	<input type="checkbox"/> não
4.7 Há alas separadas para idosos?	<input type="checkbox"/> sim	<input checked="" type="checkbox"/> não
4.8 Há alas separadas para mulheres, se for o caso?	<input type="checkbox"/> sim	<input type="checkbox"/> não
4.9 Há alas separadas para pessoas em medida de segurança?	<input checked="" type="checkbox"/> sim	<input type="checkbox"/> não
4.10 Há alas separadas para LGBT?	<input type="checkbox"/> sim	<input checked="" type="checkbox"/> não
4.11 Há local especial para cumprimento de seguro/custódia diferenciada?	<input checked="" type="checkbox"/> sim	<input type="checkbox"/> não

4.12 Há acessibilidade para pessoas com deficiência?		<input checked="" type="checkbox"/> sim		<input type="checkbox"/> não			
4.13 Há celas metálicas?		<input type="checkbox"/> sim		<input checked="" type="checkbox"/> não			
4.14 Programa de necessidades por tipo de estabelecimento penal <sup>48</sup>  Assinale na tabela: Ausência (A) Inconforme (I) Conforme (C)  Observações:	<b>Estabelecimento penal</b>	Penitenciária	Colônia <sup>50</sup>	Cadeia pública <sup>51</sup>	COC <sup>52</sup>	Casa do Albergado	HCTP <sup>53</sup>
	<b>Módulos<sup>49</sup></b>						
	Guarda Externa	C					
	Agente Penitenciário / Monitor	C					
	Administração	C					
	Recepção/Revista	C					
	Centro observação / triagem / Inclusão	C					
	Tratamento Penal						
	Vivência coletiva						
	Vivência individual						
	Serviços						
	Saúde	C					
	Tratamento para dependentes químicos						
	Oficina de trabalho	C					
	Educativo	C					
	Polivalente						
	Creche						
	Berçário						
	Visita íntima	C					
	Esportes						
	4.15 Número de celas individuais	Homens:		Mulheres:			
4.15.1 Lotação celas individuais	Homens:		Mulheres:				
4.15.2 Dimensão	_____ m <b>X</b> _____ m		_____ m <b>X</b> _____ m				
4.16 Número de celas coletivas	Homens: 302		Mulheres:				
4.16.1 Capacidade média das celas coletivas	Homens: 4 a 6		Mulheres:				
4.16.2 Lotação média das celas coletivas	Homens: 4 a 6		Mulheres:				
4.16.3 Dimensão	6m <b>X</b> 3m		_____ m <b>X</b> _____ m				
4.17 Permeabilidade do solo (áreas sem pavimentação)	<input checked="" type="checkbox"/> 1 a 3% <input type="checkbox"/> 3 a 5% <input type="checkbox"/> 5 a 10% <input type="checkbox"/> > 10%						
4.18 Ventilação cruzada	<input checked="" type="checkbox"/> insuficiente <input type="checkbox"/> suficiente <input type="checkbox"/> excessiva						

<sup>48</sup> Parâmetros estabelecidos na Resolução CNPCP 09/2011 – Arquitetura Penal

<sup>49</sup> Legenda:  Existência obrigatória     Existência facultativa     Não é necessário

<sup>50</sup> Colônia agrícola, industrial ou similar.

<sup>51</sup> Presídio ou estabelecimento congênere.

<sup>52</sup> Centro de observação criminológica.

<sup>53</sup> Considerando a Política de Saúde Mental brasileira e suas normativas, os serviços de atendimento ao paciente judiciário serão prestados em meio aberto, sendo que os HCTPs devem ser substituídos por outras estruturas. No entanto, considerando a sua existência no momento, acrescentamos essa coluna no formulário que originalmente não consta da Resolução.

geral			
4.19 Ventilação cruzada nas celas	<input checked="" type="checkbox"/> insuficiente	<input type="checkbox"/> suficiente	<input type="checkbox"/> excessiva
4.20 Iluminação natural nas celas	<input type="checkbox"/> inexistente	<input checked="" type="checkbox"/> existente	
4.21 Incidência de sol nas celas	<input checked="" type="checkbox"/> insuficiente	<input type="checkbox"/> suficiente	<input type="checkbox"/> excessiva
4.22 Programa de combate a incêndio	<input type="checkbox"/> inexistente	<input type="checkbox"/> existente	
4.23 Extintores de incêndio	<input type="checkbox"/> insuficiente	<input type="checkbox"/> suficiente	<input type="checkbox"/> sem condições de uso <input type="checkbox"/> em condições de uso
4.24 Construído ou ampliado com subvenção de recursos federais?	<input type="checkbox"/> sim <input checked="" type="checkbox"/> não	4.25 Reformado com subvenção de recursos federais?	<input type="checkbox"/> sim <input checked="" type="checkbox"/> não
4.26 Indicativos da atuação de facções no estabelecimento?	<input checked="" type="checkbox"/> sim <input type="checkbox"/> não	Quais: PGC, PCC, MDA	
<b>5 – Características das Pessoas Presas</b>			<b>MENSAL</b>
5.1 Há pessoas com deficiência?	<input checked="" type="checkbox"/> sim <input type="checkbox"/> não	Quantidade: 6	
5.2 Há pessoas com mais de 60 anos presas?	<input checked="" type="checkbox"/> sim <input type="checkbox"/> não	Quantidade: 11	
5.3 Há indígenas presos?	<input type="checkbox"/> sim <input checked="" type="checkbox"/> não	Quantidade:	
5.4 Há notificação para Funai quanto ao ingresso do indígena?	<input type="checkbox"/> sim	<input type="checkbox"/> não	
5.5 Há estrangeiros presos?	<input checked="" type="checkbox"/> sim <input type="checkbox"/> não	Quantidade: 2	
5.6 Há adolescentes internados no local?	<input type="checkbox"/> sim <input checked="" type="checkbox"/> não	Quantidade:	
5.7 Os adolescentes estão separados dos adultos?	<input type="checkbox"/> sim	<input type="checkbox"/> não	
5.8 Providências adotadas em relação à separação imediata e retirada do(s) adolescente(s):			
5.9 Há pessoas presas com transtorno mental?	<input checked="" type="checkbox"/> sim <input type="checkbox"/> não	Quantidade: 8	
5.10 Há pessoas presas em tratamento para dependência química?	<input type="checkbox"/> sim <input checked="" type="checkbox"/> não	Quantidade:	
5.11 Há pessoas presas com Diabetes?	<input checked="" type="checkbox"/> sim <input type="checkbox"/> não	Quantidade: 10	
5.12 Há pessoas presas com Hipertensão?	<input checked="" type="checkbox"/> sim <input type="checkbox"/> não	Quantidade: 40	
5.13 Há pessoas presas com HIV?	<input checked="" type="checkbox"/> sim <input type="checkbox"/> não	Quantidade: 33	
5.14 Há pessoas presas com Hepatite?	<input checked="" type="checkbox"/> sim <input type="checkbox"/> não	Quantidade: 7	
5.15 Há pessoas presas com Tuberculose?	<input checked="" type="checkbox"/> sim <input type="checkbox"/> não	Quantidade: 2	
5.16 Há pessoas presas com Hanseníase?	<input type="checkbox"/> sim <input checked="" type="checkbox"/> não	Quantidade:	
5.17 Há pessoas presas em RDD?	<input type="checkbox"/> sim <input checked="" type="checkbox"/> não	Quantidade:	
5.18 Há presas gestantes?	<input type="checkbox"/> sim <input type="checkbox"/> não	Quantidade:	

5.19 Há crianças permanecendo com suas mães presas?	<input type="checkbox"/> sim <input type="checkbox"/> não	Quantidade:
---	--	-------------

6 – Características das Pessoas cumprindo Medida Segurança		MENSAL
6.1 Quantidade de pessoas cumprindo medida de internação:		6.2 Quantidade de pessoas cumprindo medida ambulatorial: 14
6.3 Pacientes com mais tempo de internação:	<input type="checkbox"/> até 1 ano <input type="checkbox"/> de 1 a 3 anos <input type="checkbox"/> de 4 a 6 anos <input type="checkbox"/> de 7 a 9 anos <input type="checkbox"/> de 10 a 20 anos <input type="checkbox"/> de 21 a 30 anos <input type="checkbox"/> mais que 30 anos	Quantidade: Quantidade: Quantidade: Quantidade: Quantidade: Quantidade:
6.4 Há pacientes com alta médica?	<input type="checkbox"/> sim <input checked="" type="checkbox"/> não	Quantidade:
6.5 Pacientes indultados no último ano:	<input type="checkbox"/> sim <input checked="" type="checkbox"/> não	Quantidade:
6.6 Pacientes encaminhados no último ano para:	<input type="checkbox"/> Centro de Atenção Psicossocial - CAPS <input type="checkbox"/> Serviços Residenciais Terapêuticos -SRTs <input type="checkbox"/> Programa de Volta para Casa – PVC <input type="checkbox"/> Outro:	Quantidade: Quantidade: Quantidade: Quantidade: 0
6.7 Periodicidade do exame de cessação de periculosidade	<input type="checkbox"/> Trimestral <input type="checkbox"/> Semestral <input type="checkbox"/> Anual <input type="checkbox"/> Outro:	<input checked="" type="checkbox"/> Quando solicitado

7 – Características dos Funcionários em Exercício no Estabelecimento		SEMESTRAL
7.1 Total de RH na área de segurança:	162	
7.2 Total de RH na área administrativa:	78	
7.3 Total de RH na área técnica:	12	
7.4 Total Geral:	252	
7.5 Advogados / Defensores Públicos alocados na unidade	<input checked="" type="checkbox"/> não <input type="checkbox"/> Defensoria Pública <input type="checkbox"/> Outra forma de contratação: <input type="checkbox"/> Mensal <input type="checkbox"/> Quinzenal <input type="checkbox"/> Semanal <input type="checkbox"/> Diária	
7.6 Auxiliares de Enfermagem	<input type="checkbox"/> não <input checked="" type="checkbox"/> SUS <input type="checkbox"/> Mensal <input type="checkbox"/> Quinzenal <input type="checkbox"/> Semanal <input checked="" type="checkbox"/> Diária	
7.7 Assistentes Sociais	<input type="checkbox"/> não <input checked="" type="checkbox"/> SUAS <input type="checkbox"/> Mensal <input type="checkbox"/> Quinzenal <input type="checkbox"/> Semanal <input checked="" type="checkbox"/> Diária	
7.8 Dentistas	<input type="checkbox"/> não <input checked="" type="checkbox"/> SUS <input type="checkbox"/> Mensal <input type="checkbox"/> Quinzenal <input type="checkbox"/> Semanal <input checked="" type="checkbox"/> Diária	
7.9 Enfermeiros	<input type="checkbox"/> não <input checked="" type="checkbox"/> sim	

	<input type="checkbox"/> SUS <input type="checkbox"/> Mensal <input type="checkbox"/> Quinzenal <input checked="" type="checkbox"/> não <input checked="" type="checkbox"/> sim	<input checked="" type="checkbox"/> Própria Unidade <input type="checkbox"/> Semanal <input checked="" type="checkbox"/> Diária Quantidade:
7.10 Médicos – Clínico Geral	<input type="checkbox"/> SUS <input type="checkbox"/> Mensal <input type="checkbox"/> Quinzenal <input checked="" type="checkbox"/> não <input checked="" type="checkbox"/> sim	<input checked="" type="checkbox"/> Própria Unidade <input type="checkbox"/> Semanal <input checked="" type="checkbox"/> Diária Quantidade:
7.11 Médicos – Psiquiatras	<input type="checkbox"/> SUS <input type="checkbox"/> Mensal <input type="checkbox"/> Quinzenal <input checked="" type="checkbox"/> não <input type="checkbox"/> sim	<input type="checkbox"/> Própria Unidade <input type="checkbox"/> Semanal <input type="checkbox"/> Diária Quantidade:
7.12 Médicos – Ginecologista	<input type="checkbox"/> SUS <input type="checkbox"/> Mensal <input type="checkbox"/> Quinzenal <input checked="" type="checkbox"/> não <input type="checkbox"/> sim	<input type="checkbox"/> Própria Unidade <input type="checkbox"/> Semanal <input type="checkbox"/> Diária Quantidade:
7.13 Pedagogos	<input type="checkbox"/> Secretaria de Educação <input type="checkbox"/> Mensal <input type="checkbox"/> Quinzenal <input checked="" type="checkbox"/> não <input type="checkbox"/> sim	<input type="checkbox"/> Própria Unidade <input type="checkbox"/> Semanal <input type="checkbox"/> Diária Quantidade:
7.14 Psicólogos	<input type="checkbox"/> SUS <input type="checkbox"/> Mensal <input type="checkbox"/> Quinzenal <input checked="" type="checkbox"/> não <input checked="" type="checkbox"/> sim	<input checked="" type="checkbox"/> Própria Unidade <input type="checkbox"/> Semanal <input checked="" type="checkbox"/> Diária Quantidade:
7.15 Terapeutas Ocupacionais	<input type="checkbox"/> SUS <input type="checkbox"/> Mensal <input type="checkbox"/> Quinzenal <input checked="" type="checkbox"/> não <input type="checkbox"/> sim	<input type="checkbox"/> Própria Unidade <input type="checkbox"/> Semanal <input type="checkbox"/> Diária Quantidade:
7.16 Outros:	Quantidade:	
7.17 Agentes Prisionais	<input checked="" type="checkbox"/> sim <input type="checkbox"/> não	Quantidade: 27mulheres 126homens
7.18 Escala de trabalho:	24 x 72	
7.19 Há utilização de uniforme?	<input checked="" type="checkbox"/> sim <input type="checkbox"/> não	Com identificação pessoal: <input type="checkbox"/> sim <input type="checkbox"/> não
7.20 Quais os tipos de cursos ocorrem para o treinamento dos agentes? <input type="checkbox"/> Curso de Formação <input type="checkbox"/> Cursos Especiais Entidade Executora:	<input checked="" type="checkbox"/> Mensal <input type="checkbox"/> Quinzenal <input type="checkbox"/> Semanal <input type="checkbox"/> Diária	

8 – Condições Materiais		SEMESTRAL
8.1 Há camas e colchões para todos os presos?	<input checked="" type="checkbox"/> sim	<input type="checkbox"/> não
8.2 Há distribuição de uniformes?	<input checked="" type="checkbox"/> sim	<input type="checkbox"/> não
8.3 Há distribuição de calçados?	<input checked="" type="checkbox"/> sim	<input type="checkbox"/> não
8.4 Há distribuição de roupas de cama?	<input checked="" type="checkbox"/> sim	<input type="checkbox"/> não
8.5 Há distribuição de toalhas?	<input checked="" type="checkbox"/> sim	<input type="checkbox"/> não
8.6 Periodicidade de substituição do material entregue:		
8.7 Há distribuição de artigos de higiene pessoal?	<input checked="" type="checkbox"/> sim	<input type="checkbox"/> não
	Quais: Barbear, creme dental, papel higiênico, sabonete	
8.8 Há distribuição de artigos de limpeza?	<input checked="" type="checkbox"/> sim	<input type="checkbox"/> não
	Quais: desinfetantes, sabão liquido	
8.9 Há distribuição de absorventes para as mulheres?	<input type="checkbox"/> sim	<input type="checkbox"/> não
8.10 Há distribuição de fraldas, se for o caso?	<input checked="" type="checkbox"/> sim	<input type="checkbox"/> não

8.11 Há local destinado à venda de produtos e objetos permitidos e não fornecidos pela administração? Descrever como é feito o pagamento, controle de preços e destino da receita: VIA PECULIO	<input checked="" type="checkbox"/> sim <input type="checkbox"/> não
8.12 Descrever a mobília que compõe as celas:	CAMAS DE CONCRETO
8.13 Há sanitário e lavatório em todas as celas?	<input checked="" type="checkbox"/> sim <input type="checkbox"/> não
8.14 Caso não haja instalações sanitárias na cela, como é garantido o acesso aos banheiros externos?	
8.15 É garantido o acesso ao banheiro no período noturno?	<input checked="" type="checkbox"/> sim <input type="checkbox"/> não
8.16 Número de pessoas por vaso sanitário	4 a 6
8.17 É garantido a qualquer momento o uso da descarga do vaso sanitário?	<input checked="" type="checkbox"/> sim <input type="checkbox"/> não
8.18 Há privacidade para uso das instalações sanitárias?	<input checked="" type="checkbox"/> sim <input type="checkbox"/> não
8.19 Número de pessoas por chuveiro	4 a 6
8.20 É garantido o banho diário?	<input checked="" type="checkbox"/> sim <input type="checkbox"/> não
8.21 A água é aquecida?	<input checked="" type="checkbox"/> sim <input type="checkbox"/> não
8.22 É fornecida água potável?	<input checked="" type="checkbox"/> sim <input type="checkbox"/> não
8.23 A água é racionada?	<input type="checkbox"/> sim <input checked="" type="checkbox"/> não
8.23.1 Qual a frequência e duração oferecida?	
8.24 Problemas visíveis nas instalações:	<input type="checkbox"/> hidráulico <input checked="" type="checkbox"/> elétrica <input checked="" type="checkbox"/> edificação <input type="checkbox"/> outros:

9 – Alimentação		SEMESTRAL
9.1 A alimentação é preparada na própria unidade?	<input checked="" type="checkbox"/> sim <input type="checkbox"/> não	
9.2 Em caso negativo, de onde provém e qual o custo diário da alimentação por preso?		
9.3 O cardápio é orientado por nutricionista?	<input checked="" type="checkbox"/> sim <input type="checkbox"/> não	
9.4 Qual a quantidade de alimentação fornecida no almoço e janta à pessoa presa (peso)?	900 gramas	
9.5 N.º de refeições diárias: 4	9.6 Horários das refeições: 7h/12h/15h/19h	9.7 Onde as refeições são realizadas? <input checked="" type="checkbox"/> celas <input type="checkbox"/> refeitório <input type="checkbox"/> outro:
9.8 Há controle de qualidade?	<input checked="" type="checkbox"/> sim <input type="checkbox"/> não	Qual:
9.9 Descrever o controle:	Profissional de nutrição	
9.10 As refeições são	<input type="checkbox"/> padronizadas <input checked="" type="checkbox"/> adaptadas por motivos de: <input checked="" type="checkbox"/> saúde <input type="checkbox"/> religiosos <input type="checkbox"/> outros	
9.11 Os presos deslocados para audiências e outras atividades externas recebem alimentação e água potável quando saem e quando retornam, independentemente do horário?	<input checked="" type="checkbox"/> sim <input type="checkbox"/> não	
9.12 Há outras formas de fornecimento de alimentos?	<input checked="" type="checkbox"/> família <input checked="" type="checkbox"/> compra <input type="checkbox"/> outro:	

10 – Rotina padrão		SEMESTRAL
10.1 Tempo diário dentro da cela: 22h		
10.2 Tempo de pátio de sol: 2h Frequência: diariamente	10.3 Tempo de visita: 3h Frequência: semanal	
10.4 Tempo de atividades educacionais: 3h Frequência: dias úteis	10.5 Tempo de atividades laborais: 8h Frequência: dias úteis	
10.6 Tempo de atividades religiosas: 1h Frequência: duas vezes por semana	10.7 Tempo de visita íntima: 3h Frequência: quinzenal	
10.8 Tempo de atividades esportivas: 2h Frequência: durante pátio de sol	10.8 Tempo das atividades culturais: Frequência:	
10.9 Há programa individualizado para o cumprimento da pena?	<input checked="" type="checkbox"/> sim <input type="checkbox"/> não	
10.10 Em caso positivo, qual a frequência de atualização:	<input type="checkbox"/> mensal <input type="checkbox"/> trimestral <input type="checkbox"/> semestral <input checked="" type="checkbox"/> outro: diário	
10.10.1 Quais profissionais participam da elaboração do programa:	Todos os setores utilizam	
10.10.2 Descreva os procedimentos para elaboração do programa individualizado:	IPEN	

11 – Assistência à Saúde		SEMESTRAL
11.1 Existe unidade básica de saúde do SUS?	<input checked="" type="checkbox"/> sim <input type="checkbox"/> não	
11.2 Está integrado à Rede Cegonha do SUS?	<input type="checkbox"/> sim <input checked="" type="checkbox"/> não	
11.3 Há distribuição de preservativos?	<input checked="" type="checkbox"/> sim <input type="checkbox"/> não	Frequência: Diária
11.4 Há acesso às medicações definidas pelo SUS para farmácias de unidades prisionais?	<input checked="" type="checkbox"/> sim <input type="checkbox"/> não	
11.5 Há acesso às medicações prescritas que não estão no pacote SUS?	<input checked="" type="checkbox"/> sim <input type="checkbox"/> não	
11.6 Há exames e consultas de ingresso?	<input checked="" type="checkbox"/> sim <input type="checkbox"/> não	
11.7 Há pré-natal para presas gestantes?	<input type="checkbox"/> sim <input type="checkbox"/> não	
11.8 Há vacinação regular? Se sim, quais vacinas são oferecidas?	<input checked="" type="checkbox"/> sim <input type="checkbox"/> não	
11.9 As pessoas presas têm acesso a médico particular, caso haja a contratação deste profissional por seus familiares?	<input checked="" type="checkbox"/> sim <input type="checkbox"/> não	
11.10 As pessoas presas têm acesso aos exames médicos necessários?	<input checked="" type="checkbox"/> sim <input type="checkbox"/> não	
11.11 Quais trabalhos são realizados para prevenção ou controle de doenças infecto-contagiosas?	Hepatite, Tuberculose, Dst's	
11.12 Há ambulância na unidade?	<input type="checkbox"/> sim <input checked="" type="checkbox"/> não	
11.13 Para que estabelecimentos da rede de saúde as pessoas presas tem acesso, quando necessário?	<input checked="" type="checkbox"/> Unidade Básica de Saúde – UBS <input checked="" type="checkbox"/> Unidade de Pronto Atendimento – UPA <input checked="" type="checkbox"/> Hospital <input type="checkbox"/> Centro de Atendimento Psicossocial – CAPS	



☐ Outro:

## 12 – Assistência à Saúde

ANUAL

12.1 Programa de necessidades do módulo de saúde por tipo de estabelecimento penal<sup>54</sup>

Assinale na tabela:  
Ausência (A)  
Inconforme (I)  
Conforme (C)

Observações:

PROGRAMA DISCRIMINADO <sup>55</sup>	Pro- por- ção	Estabelecimentos Penais				
		P <sup>56</sup>	CP	COL	COC	HCTP <sup>57</sup>
Sala de recepção e espera	Até 100 presos (10h/sem)	C				
Sala de acolhimento multiprofissional						
Sala de atendimento clínico multiprofissional						
Consultório de atendimento ginecológico com sanitário <sup>58</sup>						
Estoque						
Dispensação de medicamentos e estoque						
Cela enfermaria com solário <sup>59</sup>		C				
Sanitário para pacientes		C				
Consultório de atendimento odontológico	De 101 a 300 presos	C				
Sala multiuso						
Sala de procedimentos		C				
Laboratório de diagnóstico <sup>60</sup>	De 301 a 700 presos					
Sala de coleta de material para laboratório						
Sala de Raio X						
Cela de espera	De 701 a 1000 presos	C				
Consultório Médico		C				
Sala de curativos, suturas e Posto de Enfermagem						
Cela de Observação (02 leitos)		C				

<sup>54</sup> Parâmetros estabelecidos na Resolução CNPCP 09/2011 – Arquitetura Penal

<sup>55</sup> Legenda:  Existência obrigatória  Não é necessário

<sup>56</sup> Legenda: P - Penitenciária; CP - Cadeia Pública ou estabelecimento congênere; COL – Colônia Agrícola, Industrial ou silimar; COC – Centro de Observação Criminológico; HCTP – Hospital de Custódia e Tratamento Psiquiátrico.

<sup>57</sup> Conforme nota de rodapé 8.

<sup>58</sup> Em caso de unidades femininas.

<sup>59</sup> Dimensionado para 0,5% da capacidade da Unidade.

<sup>60</sup> O laboratório de diagnóstico e a sala de Raio X compõem o serviço de diagnóstico, prevenção e tratamento de Tuberculose, HIV e imunização contra doenças, sendo obrigatórios nas unidades planejadas para serem a porta de entrada do sistema prisional de um estado ou região (quando houver essa centralização). É facultado no caso de estabelecimento penal que faz parte de um conjunto prisional que já possua esse serviço ou que seja atendido por um serviço de diagnóstico que dê cobertura a várias unidades prisionais de uma região geográfica.

	Central de material esterilizado / expurgo						
	Rouparia						
	Depósito de Material de Limpeza						
	Sanitários para equipe de saúde	C					

13 – Assistência Jurídica		SEMESTRAL
13.1 As pessoas presas sem condições financeiras é proporcionada assistência jurídica gratuita e permanente?	<input checked="" type="checkbox"/> sim <input type="checkbox"/> não	
13.2 Em caso positivo, por quem é prestada a assistência?	Defensoria Pública do Estado	
13.3 A Funai presta assistência jurídica aos presos/internos indígenas?	<input type="checkbox"/> sim <input type="checkbox"/> não	
13.4 Onde é realizado o contato entre a pessoa presa e o advogado?	Parlatórios	
13.5 A Defensoria Pública do Estado comparece com regularidade?	<input checked="" type="checkbox"/> sim <input type="checkbox"/> não Periodicidade: Semanal	
13.6 Direitos concedidos a. Saídas temporárias b. Livramento condicional c. Progressões d. Indulto	61/ mês 32/ mês 146/ mês 00/ ano	

14 – Assistência Laboral				SEMESTRAL		
14.1 Há oficinas de trabalho?				<input checked="" type="checkbox"/> sim      Quantidade:9 <input type="checkbox"/> não		
14.2 Quantas das oficinas são administradas pelo estabelecimento?				Total:1		
14.3 Quantas das oficinas são administradas em parceria com a iniciativa privada?				Total:8		
14.4 Atividade	Quantidade de Envolvidos		Envolvidos Remunerados		Envolvidos Não-Remunerados	
	Mulher	Homem	Mulher	Homem	Mulher	Homem
a. Cozinha		33		33		
b. Limpeza		27		27		
c. Serviços Administrativos						
d. Oficinas de trabalho		381		381		
e. Biblioteca						
f. Fábrica						
g. Agricultura						
h. Artesanato						
i. Pecuária						
j. Outros: Especificar: _____						
14.4.1 Remuneração		Mulher		Homem		
a. Cozinha				R\$998,00		
b. Limpeza				R\$998,00		

c. Serviços Administrativos		
d. Oficinas de trabalho		R\$998,00
e. Biblioteca		
f. Fábrica		
g. Agricultura		
h. Artesanato		
i. Pecuária		
j. Outros		
14.5 Total de presos ou internos com permissão para trabalho externo:	10	
14.6 Há avaliação das aptidões e capacidades do preso para sua alocação em determinado trabalho? Em caso positivo, como essa avaliação é realizada?	<input checked="" type="checkbox"/> sim	<input type="checkbox"/> não
14.7 Há avaliação e estímulo ao crescimento profissional que permita a qualificação ou diversificação do trabalho? Em caso positivo, descreva.	<input type="checkbox"/> sim	<input checked="" type="checkbox"/> não

### 15 – Assistência Educacionais/Desportivas/Culturais e de Lazer

**SEMESTRAL**

15.1 Programa de necessidades do módulo de educação por tipo de estabelecimento penal<sup>61</sup>

Assinale na tabela:

Ausência (A)

Inconforme (I)

Conforme (C)

Observações:

PROGRAMA DISCRIMINADO <sup>62</sup>	P <sup>63</sup>	CP	COL	COC	HCTP <sup>64</sup>
Biblioteca	C				
Sala de aula <sup>65</sup>	I				
Instalação sanitária (pessoa presa)					
Sala de professores	A				
Sala de informática	A				
Sala de encontros com a sociedade <sup>66</sup>					

<sup>61</sup> Parâmetros estabelecidos na Resolução CNPCP 09/2011 – Arquitetura Penal

<sup>62</sup> Legenda:  Existência obrigatória  Não é necessário

<sup>63</sup> Legenda: P - Penitenciária; CP - Cadeia Pública ou estabelecimento congênere; COL – Colônia Agrícola, Industrial ou similar; COC – Centro de Observação Criminológico; HCTP – Hospital de Custódia e Tratamento Psiquiátrico.

<sup>64</sup> Conforme nota de rodapé 8.

<sup>65</sup> Quantidade dimensionada para atender a 100% dos presos em 03 turnos. Capacidade de até 30 alunos.

<sup>66</sup> Obrigatório em unidades com capacidade de mais de 100 pessoas presas.

15.2 Indique nas atividades o número de presos envolvidos: _____ alfabetização 31 ensino fundamental 83 ensino médio _____ profissionalizante _____ outros: Especificar: _____	
15.3 Os cursos são ministrados por: <input type="checkbox"/> Professores do Sistema Penitenciário Estadual <input checked="" type="checkbox"/> Professores da Secretaria Estadual de Educação <input type="checkbox"/> Professores da Secretaria Municipal de Educação <input type="checkbox"/> Presos monitores <input type="checkbox"/> Voluntários <input type="checkbox"/> Outros professores: Especificar: _____	
15.4 Há atividades esportivas?	<input type="checkbox"/> não <input checked="" type="checkbox"/> sim    Quais: Futebol Onde: Pátio de Sol
15.5 Há atividades culturais/lazer?	<input type="checkbox"/> não <input checked="" type="checkbox"/> sim    Quais: Leitura Onde:
15.6 Se há biblioteca, como funciona o acesso das pessoas presas aos livros:	Biblioteca de livre acesso em fase de implementação (sem remissão)

16 – Assistência Religiosa		SEMESTRAL
16.1 Há visita de religiosos?	<input checked="" type="checkbox"/> sim <input type="checkbox"/> não	
16.2 Quais denominações visitam o estabelecimento?	<input checked="" type="checkbox"/> Espíritas <input checked="" type="checkbox"/> Católicos <input checked="" type="checkbox"/> Evangélicos <input type="checkbox"/> de Matriz Africana <input type="checkbox"/> Outra:	
16.3 Onde são realizadas as cerimônias religiosas?	Pátios, oficinas e celas	
16.4 É permitida a entrada de objetos que fazem parte da cerimônia?	<input checked="" type="checkbox"/> sim <input type="checkbox"/> não	
16.5 As necessidades religiosas são consideradas com relação às vestimentas, horários e rotinas?	<input checked="" type="checkbox"/> sim <input type="checkbox"/> não	

17 – Assistência Social		SEMESTRAL
17.1 Há recintos adequados para a atividade de assistência social?	<input checked="" type="checkbox"/> sim <input type="checkbox"/> não	
17.2 Ações de assistência social desenvolvidas:		
Contato com familiares	<input checked="" type="checkbox"/> sim <input type="checkbox"/> não	
Documentos	<input checked="" type="checkbox"/> sim <input type="checkbox"/> não	
Benefícios da Previdência Social	<input checked="" type="checkbox"/> sim <input type="checkbox"/> não	
Ações com os egressos	<input type="checkbox"/> sim <input type="checkbox"/> não	
Ações com o SUAS	<input type="checkbox"/> sim <input type="checkbox"/> não	
Projetos, se sim, quais:	<input type="checkbox"/> sim <input type="checkbox"/> não	

18 – Segurança		SEMESTRAL
18.1 A segurança interna é realizada por:		
<input type="checkbox"/> policiais civis	<input type="checkbox"/> policiais militares	<input checked="" type="checkbox"/> agentes penitenciários
<input type="checkbox"/> terceiros	<input type="checkbox"/> outros:	
18.2 Equipamentos disponibilizados pelos responsáveis pela segurança interna:		
Arma menos letal (bala de borracha)	<input checked="" type="checkbox"/> sim	<input type="checkbox"/> não
Arma letal	<input checked="" type="checkbox"/> sim	<input checked="" type="checkbox"/> não
Taser	<input checked="" type="checkbox"/> sim	<input type="checkbox"/> não
Gás de pimenta / lacrimogênio	<input checked="" type="checkbox"/> sim	<input type="checkbox"/> não
Cacetete / Tonfa	<input checked="" type="checkbox"/> sim	<input type="checkbox"/> não
Algemas	<input checked="" type="checkbox"/> sim	<input type="checkbox"/> não
Rádio	<input checked="" type="checkbox"/> sim	<input type="checkbox"/> não
Alarme	<input checked="" type="checkbox"/> sim	<input type="checkbox"/> não
Circuito de vigilância interna	<input checked="" type="checkbox"/> sim	<input type="checkbox"/> não
Outro:	<input type="checkbox"/> sim	<input type="checkbox"/> não
18.3 No caso de uso de arma de fogo:		
Os usuários têm porte de armas?	<input checked="" type="checkbox"/> sim	<input type="checkbox"/> não
É garantido treinamento periódico?	<input checked="" type="checkbox"/> sim	<input type="checkbox"/> não
18.4 No caso de emprego de arma de fogo?		
	<input type="checkbox"/> sim	<input type="checkbox"/> não
18.5 No caso de uso de arma tipo Taser os registros de descarga do equipamento são identificados por servidor?		
	<input checked="" type="checkbox"/> sim	<input type="checkbox"/> não
18.6 A segurança externa é realizada por:		
<input type="checkbox"/> policiais civis	<input type="checkbox"/> policiais militares	<input checked="" type="checkbox"/> agentes penitenciários
<input checked="" type="checkbox"/> terceiros	<input type="checkbox"/> outros:	
18.7 A escolta externa é realizada por:		
<input type="checkbox"/> policiais civis	<input type="checkbox"/> policiais militares	<input checked="" type="checkbox"/> agentes penitenciários
<input type="checkbox"/> terceiros	<input type="checkbox"/> outros:	
18.8 Há escolta externa específica para área de saúde:		
<input checked="" type="checkbox"/> sim	<input type="checkbox"/> não	
18.9 Existe grupo de intervenção especial vinculado à unidade?		
	<input checked="" type="checkbox"/> sim	<input type="checkbox"/> não
18.10 Caso exista, quem são os envolvidos:		
<input type="checkbox"/> policiais civis	<input type="checkbox"/> policiais militares	<input checked="" type="checkbox"/> agentes penitenciários
<input type="checkbox"/> terceiros	<input type="checkbox"/> outros:	
18.11 Equipamentos disponibilizados para o controle da entrada:		
Portal detector de metal	<input checked="" type="checkbox"/> sim	<input type="checkbox"/> não
Raquete detectora de metal	<input checked="" type="checkbox"/> sim	<input type="checkbox"/> não
Banco detector de metal	<input type="checkbox"/> sim	<input checked="" type="checkbox"/> não
Raio X	<input checked="" type="checkbox"/> sim	<input type="checkbox"/> não
Espectômetro	<input type="checkbox"/> sim	<input checked="" type="checkbox"/> não
Boddy Scanner	<input checked="" type="checkbox"/> sim	<input type="checkbox"/> não
Outro:		

19 – Disciplina e ocorrências		MENSAL
19.1 Há registro de imposição de sanção disciplinar aos presos?		<input checked="" type="checkbox"/> sim <input type="checkbox"/> não
19.2 Qual a forma adotada para o registro?		<input type="checkbox"/> Livro <input checked="" type="checkbox"/> PAD <input checked="" type="checkbox"/> Procedimento Eletrônico <input type="checkbox"/> Outro

19.3 No registro da sanção de natureza grave é anotado o prévio procedimento disciplinar?	<input checked="" type="checkbox"/> sim	<input type="checkbox"/> não
19.4 Há sanção disciplinar de natureza grave sem instauração do respectivo procedimento?	<input type="checkbox"/> sim	<input checked="" type="checkbox"/> não
19.5 Toda notícia de falta disciplinar enseja a instauração de procedimento?	<input type="checkbox"/> sim	<input checked="" type="checkbox"/> não
19.6 A falta disciplinar é reconhecida judicialmente?	<input checked="" type="checkbox"/> sim	<input type="checkbox"/> não
19.7 São executadas sanções coletivas?	<input type="checkbox"/> sim	<input checked="" type="checkbox"/> não
19.8 É observado o direito de defesa do preso?	<input checked="" type="checkbox"/> sim	<input type="checkbox"/> não
Se sim, em qual fase?	<input checked="" type="checkbox"/> fase administrativa	<input checked="" type="checkbox"/> fase judicial
19.9 O ato administrativo que determina a aplicação da sanção disciplinar é motivado?	<input checked="" type="checkbox"/> sim	<input type="checkbox"/> não
19.10 Quais as condições da cela usada para aplicação de sanção disciplinar?	Ficam isolados em cela comum ou na companhia de no máximo outro apenado	
19.11 Qual o maior período aplicado de isolamento?	<input checked="" type="checkbox"/> 10 dias	<input type="checkbox"/> 20 dias
	<input type="checkbox"/> 30 dias	<input type="checkbox"/> outro:
19.12 Qual o tempo médio de rebaixamento de comportamento ou reabilitação por falta grave?	6 meses	
19.13 Qual o número de sanções por falta grave (mês)?	11	
19.14 Houve motins ou rebeliões nos últimos 12 meses?	<input type="checkbox"/> sim	<input checked="" type="checkbox"/> não
19.15 Ocorrências nos últimos 12 meses:	Mulheres	Homens
19.16 Fugas (pessoas)		3
19.17 Pessoas evadidas		11
19.18 Saídas temporárias (pessoas)		11
19.19 Mortes naturais		0
19.20 Mortes por homicídio		1
19.21 Mortes acidentais		0
19.22 Mortes por suicídio		2
19.23 Incidentes com funcionários (pessoas)		0

20 – Visitas		SEMESTRAL
20.1 A visita social ocorre regularmente?	<input checked="" type="checkbox"/> sim 62reqüência: uma vez por semana <input type="checkbox"/> não	
20.2 Quantas pessoas podem ser cadastradas por preso para realizarem a visita?	<input type="checkbox"/> 1 ou 2 <input type="checkbox"/> 3 ou 4 <input type="checkbox"/> 5 ou 6 <input type="checkbox"/> 6 ou 7 <input checked="" type="checkbox"/> 8 ou mais	
20.3 Quantas pessoas podem realizar a visita por vez?	<input type="checkbox"/> 1 ou 2 <input checked="" type="checkbox"/> 3 ou 4 <input type="checkbox"/> 5 ou 6 <input type="checkbox"/> 7 ou 8 <input type="checkbox"/> 9 ou mais	
20.4 Qual o local que ocorre a visita social:	<input type="checkbox"/> pátio de visita <input type="checkbox"/> pátio do banho de sol <input type="checkbox"/> celas <input checked="" type="checkbox"/> outro: sala de visitas	
20.5 Há local específico para visita de crianças?	<input type="checkbox"/> sim <input checked="" type="checkbox"/> não, porém as salas de visitas possuem brinquedos	
20.6 Há permissão para visitas íntimas?	<input checked="" type="checkbox"/> sim 62reqüência: quinzenal <input type="checkbox"/> não	
20.7 Há permissão para visitas íntimas homoafetivas?	<input checked="" type="checkbox"/> sim <input type="checkbox"/> não	
20.8 Qual o local que ocorre a visita íntima?	<input checked="" type="checkbox"/> módulo de visita íntima <input type="checkbox"/> pátio do banho de sol	

20.9 Quais os procedimentos de revista dos visitantes?	<input type="checkbox"/> celas <input type="checkbox"/> outro: <input checked="" type="checkbox"/> mecânica(detector de metais, raquetes, banco, espectômetro) <input type="checkbox"/> manual sem desnudamento <input type="checkbox"/> com desnudamento <input checked="" type="checkbox"/> outro: Body /scan
20.10 É permitida a visita de menores de 18 anos?	<input checked="" type="checkbox"/> sim <input type="checkbox"/> não

21 – Relato das pessoas presas ou de funcionários		MENSAL
21.1 Há reclamações sobre quais aspectos:	<input type="checkbox"/> Instalações <input type="checkbox"/> Assistência Jurídica <input type="checkbox"/> Assistência Saúde <input type="checkbox"/> Assistência Educacional <input type="checkbox"/> Assistência social <input type="checkbox"/> Atividades Esportivas <input type="checkbox"/> Lazer <input type="checkbox"/> Visita <input type="checkbox"/> Maus tratos ou tortura <input type="checkbox"/> Outros:	
21.2 No caso de maus tratos ou tortura, há indícios dos fatos relatados?	<input type="checkbox"/> Não <input type="checkbox"/> Sim <input type="checkbox"/> Ferimentos no corpo <input type="checkbox"/> Marcas de projéteis nas celas ou outros ambientes <input type="checkbox"/> Relatos idênticos em diferentes alas <input type="checkbox"/> Nas datas dos eventos houve cancelamento de visita, entrada de grupos especiais de intervenção, transferência de presos, movimentações noturnas ou outra situação atípica <input type="checkbox"/> Locais característicos como ambiente de castigo (sem colchão, sem sanitário, sem iluminação, sem ventilação, sujos, com insetos, entre outros aspectos) <input type="checkbox"/> Uso de bala clava (capuz) <input type="checkbox"/> Outros:	
21.3 Quais providências foram tomadas para apurar os fatos até o momento?	<input type="checkbox"/> Exame de corpo de delito <input type="checkbox"/> Denúncia formalizada ao Juiz ou Ministério Público <input type="checkbox"/> Inquérito <input type="checkbox"/> Instauração de procedimento administrativo <input type="checkbox"/> Outro:	
21.4 Quais providências serão tomadas para apurar os fatos a partir de agora?	<input type="checkbox"/> Exame de corpo de delito <input type="checkbox"/> Denúncia formalizada ao Juiz ou Ministério Público <input type="checkbox"/> Inquérito <input type="checkbox"/> Instauração de procedimento administrativo <input type="checkbox"/> Outro:	
21.5 Há orientação no estabelecimento quanto à forma de acessar:	<div style="display: flex; justify-content: space-between;"> <div> <input type="checkbox"/> Ouvidoria  <input type="checkbox"/> Corregedoria  <input type="checkbox"/> Disque 100  <input type="checkbox"/> Outro:         </div> <div> <input type="checkbox"/> Conselho da Comunidade  <input type="checkbox"/> Conselho Penitenciário  <input type="checkbox"/> Comissão de DH da OAB         </div> </div>	



21.6 Outras informações:
--------------------------

22 – Diversos		SEMESTRAL
22.1 No momento da inclusão da pessoa presa, há explicações sobre o funcionamento do estabelecimento?	<input checked="" type="checkbox"/> sim	<input type="checkbox"/> não
22.2 No momento da inclusão da pessoa presa, há explicações sobre direitos e deveres do preso?	<input checked="" type="checkbox"/> sim	<input type="checkbox"/> não
22.3 Quando se aproxima a liberdade há algum trabalho realizado para preparação do preso?	<input type="checkbox"/> sim	Frequência: _____ <input checked="" type="checkbox"/> não
22.4 É permitida a entrada de jornais e revistas?	<input type="checkbox"/> sim	<input checked="" type="checkbox"/> não
22.5 Como funciona o envio e recebimento de correspondências?	Via Correio	
22.6 As pessoas presas têm acesso a telefone público?	<input type="checkbox"/> sim	<input checked="" type="checkbox"/> não
22.7 Há alistamento, transferência e revisão eleitoral de presos provisórios?	<input type="checkbox"/> sim	<input checked="" type="checkbox"/> não
Motivo:		
22.8 É permitido o uso de:		
a. Rádio/Aparelho de Som	<input type="checkbox"/> sim	<input checked="" type="checkbox"/> não
b. TV	<input checked="" type="checkbox"/> sim	<input type="checkbox"/> não
c. Vídeo/DVD	<input type="checkbox"/> sim	<input checked="" type="checkbox"/> não
d. Geladeira	<input type="checkbox"/> sim	<input checked="" type="checkbox"/> não
e. Fogão/Fogareiro/Mergulhão/Rabo Quente	<input type="checkbox"/> sim	<input checked="" type="checkbox"/> não
f. Ventilador	<input checked="" type="checkbox"/> sim	<input type="checkbox"/> não
g. Outros:		
22.9 Há organizações não governamentais atuando no estabelecimento?	<input type="checkbox"/> sim	<input checked="" type="checkbox"/> não
22.10 Se existe, em quais áreas:	<input type="checkbox"/> gestão <input type="checkbox"/> saúde <input type="checkbox"/> trabalho <input type="checkbox"/> comunicação <input type="checkbox"/> reciclagem <input type="checkbox"/> Outras:	<input type="checkbox"/> educação <input type="checkbox"/> assistência social <input type="checkbox"/> religiosa <input type="checkbox"/> cidadania <input type="checkbox"/> manutenção
Qual a frequência:	<input type="checkbox"/> diária <input type="checkbox"/> quinzenal <input type="checkbox"/> esporádico	<input type="checkbox"/> semanal <input type="checkbox"/> mensal <input type="checkbox"/> outro:
22.11 Como é tratado o lixo produzido no estabelecimento?	<input checked="" type="checkbox"/> separado <input type="checkbox"/> não é recolhido <input checked="" type="checkbox"/> outro: Empresa Terceirizada	<input type="checkbox"/> reciclado <input type="checkbox"/> coleta municipal

23 – Inspeções		MENSAL
23.1 O estabelecimento é inspecionado regularmente por:		
a. Juiz Corregedor	<input checked="" type="checkbox"/> sim	Frequência: _____
	<input type="checkbox"/> não	

b. Juiz de Execução	<input checked="" type="checkbox"/> sim	Frequência: mensal
	<input type="checkbox"/> não	
c. Ministério Público	<input checked="" type="checkbox"/> sim	Frequência: mensal
	<input type="checkbox"/> não	
d. Defensor Público	<input checked="" type="checkbox"/> sim	Frequência: mensal
	<input type="checkbox"/> não	
e. Conselho Penitenciário	<input type="checkbox"/> sim	Frequência: _____
	<input type="checkbox"/> não	
f. Conselho da Comunidade	<input type="checkbox"/> sim	Frequência: _____
	<input type="checkbox"/> não	
g. Conselho Estadual de Direitos Humanos ou Comitê Estadual de Combate à Tortura	<input type="checkbox"/> sim	Frequência: _____
	<input type="checkbox"/> não	
c. Comissão de Direitos Humanos da OAB	<input checked="" type="checkbox"/> sim	Frequência: _____
	<input type="checkbox"/> não	
h. Pastoral Carcerária	<input type="checkbox"/> sim	Frequência: _____
	<input type="checkbox"/> não	
i. Outros:		

## 24 – Valoração sobre os itens inspecionados

**SEMESTRAL**

Item avaliado	Ótimo 10-9	Bom 8-7	Regular 6-4	Ruim 3-0	Não avaliado
24.1. Estrutura predial			X		
24.2 Manutenção			X		
24.3 Limpeza			X		
24.4 Ventilação das celas				X	
24.5 Iluminação das celas				X	
24.6 Insolação das celas			X		
24.7 Cozinha		X			
24.8 Refeitório		X			
24.9 Assistência à saúde		X			
24.10 Assistência à educação		X			
24.11 Assistência jurídica		X			
24.12 Assistência social		X			
24.13 Atividades laborais	X				
24.14 Cella para isolamento/seguro					
24.15 Cella de sanção disciplinar					
24.16 Local de visita social		X			
24.17 Local de visita íntima					
24.18 Pátio de sol		X			
24.19 Alojamento dos agentes		X			
24.20 Segurança		X			
24.21 Procedimentos da unidade		X			

**25.1 Irregularidades encontradas com base na Lei n.º 7.210/84 (Lei de Execução Penal - LEP), Constituição Federal/88, Lei n.º 8.069/90 (Estatuto da Criança e do Adolescente - ECA), Resoluções do Conselho Nacional de Política Criminal e Penitenciária – CNPCP, Lei nº 9.455/97 (Crimes de Tortura), Lei 10.172/2011 – Plano Nacional de Educação, e Portaria Interministerial - Saúde e Justiça - nº 1.777/2003.**

X	Ocupação total superior à capacidade da unidade <b>(art. 85 da LEP)</b>
	N.º de presos por cela superior ao n.º definido em lei <b>(art. 88 da LEP)</b>
	Presença de pessoas com idade acima de 60 anos junto aos demais presos <b>(art. 82, § 1º da LEP)</b>
	Irregularidade na distribuição dos presos nas celas, com presença de presos provisórios junto a presos condenados e presos primários com reincidentes <b>(art. 84, § 1º da LEP, art. 7º da Resolução n.º 14/94 do CNPCP)</b>
	Falta de programa individualizador da pena privativa de liberdade <b>(art. 6º da LEP)</b>
	Existência de pessoas presas por medida de segurança cumprindo pena junto aos demais presos <b>(anexo da Resolução nº 05/2004 do CNPCP, e art. 4º, Resolução nº 12/2009 do CNPCP)</b>
	Presença de adolescentes no estabelecimento <b>(arts. 123 e 185 do ECA);</b>
	Presença de mulheres em ambientes de homens <b>(art. 82, § 1º da LEP)</b>
	Presença de agentes do sexo masculino nas dependências internas dos estabelecimentos penais femininos <b>(art. 83 § 3º da LEP)</b>
	Inexistência de berçário para crianças nas unidades prisionais femininas <b>(art. 83 § 2º da LEP, e art. 10, Resolução nº 4/2009 do CNPCP)</b>
	Ausência de seção para gestante e parturiente nos estabelecimentos penais femininos <b>(art. 89 da LEP)</b>
	Ausência de creche para abrigar crianças entre 06 meses e 7 anos nos estabelecimentos penais femininos <b>(art. 89 da LEP)</b>
	Ausência ou número insuficiente de camas individuais <b>(art. 8º, § 2º da Resolução n.º 14/94 do CNPCP)</b>
	Condições precárias de higiene e limpeza das celas <b>(art. 9º da Resolução n.º 14/94 CNPCP)</b>
	Falta de cardápio alimentar orientado por nutricionistas <b>(art. 13 da Resolução n.º 14/94 do CNPCP)</b>
	N.º de refeições por dia inadequado às necessidades dos presos <b>(art. 13 da Resolução n.º 14/94 do CNPCP)</b>
	Roupas fornecidas pelo estabelecimento impróprias às condições climáticas <b>(art. 12, caput, da Resolução n.º 14/94 do CNPCP)</b>
	Roupas sujas e/ou em mau estado de conservação <b>(art. 12, § 2º da Resolução n.º 14/94 do CNPCP)</b>
	Inexistência de local para aquisição de produtos permitidos para higiene pessoal, mas não fornecidos pela administração <b>(art. 13 da LEP)</b>
	Inexistência de sanitário na própria cela <b>(art. 88, caput, da LEP)</b>
	Falta de assistência jurídica regular aos presos carentes <b>(arts. 15, 16 e 41, VII da LEP)</b>
X	Ausência de instalação destinada à Defensoria Pública <b>(art. 83 § 5º da LEP)</b>
	Inexistência de local destinado a atividades de estágio para universitários <b>(art. 83, § 1º da LEP)</b>

	Inexistência de curso de alfabetização ( <b>art. 40, p. un. da Resolução n.º 14/94 do CNPCP</b> )
	Inexistência de educação de ensino fundamental ( <b>art. 18 da LEP, meta 17 da Lei 10.172/2001</b> )
	Inexistência de educação de ensino profissional ( <b>art. 19 da LEP, meta 17 da Lei 10.172/2001</b> )
	Ausência de biblioteca ( <b>art. 21 da LEP</b> )
	Não oferecimento de atividade física e/ou recreação ( <b>art. 23, IV e art. 41, V e VI da LEP, art. 14 da Resolução n.º 14/94 do CNPCP</b> )
	Ausência de sala de aula para cursos básico e profissionalizante ( <b>art. 83 § 4º da LEP</b> )
	Falta de serviço de assistência social ( <b>arts. 22 e 41, VII da LEP</b> )
	Inexistência de cursos de qualificação para o servidor penitenciário ( <b>art. 77, § 1º da LEP e art. 49 da Resolução n.º 14/94 do CNPCP</b> )
	Ausência de equipe de saúde própria nas unidades com mais de 100 presos ( <b>art. 8º da Portaria Interministerial - Saúde e Justiça - n.º 1.777, de 09/09/2003</b> )
	Não disponibilização dos medicamentos básicos do SUS ( <b>art. 8º, § 4º da Portaria Interministerial - Saúde e Justiça - n.º 1.777/2003</b> )
X	Nº de agentes penitenciários inferior ao recomendado: 5 presos por agente penitenciário, no mínimo ( <b>art. 1º, Resolução nº 09/2009 do CNPCP</b> )
	Ausência de profissionais da equipe técnica ou nº insuficiente abaixo do recomendado ( <b>art. 2º, Resolução nº 09/2009 do CNPCP</b> )
	Inexistência de audiência especial com o diretor do estabelecimento ( <b>art. 41, XIII da LEP</b> )
	Falta de concessão de banho de sol regular aos presos ( <b>art. 14 da Resolução n.º 14/94 do CNPCP</b> )
	Proibição da utilização dos meios de informação ( <b>art. 41, XV da LEP</b> )
	Proibição da utilização de correspondência escrita externa ( <b>art. 41, XV da LEP</b> );
	Falta de tratamento nominal dos presos ( <b>art. 41, XI da LEP e art. 4º da Resolução n.º 14/94 do CNPCP</b> );
	Inexistência de local específico para guarda de objetos pessoais dos presos ( <b>art. 45, §§ 1º e 2 da Resolução n.º 14/94 do CNPCP</b> );
	Impedimento de visita íntima para relações homoafetivas ( <b>art. 2º, Resolução nº 04/2011 do CNPCP</b> )
	Inexistência de Comissão Técnica de Classificação dos Condenados ( <b>art. 6º da LEP</b> )
	Deficiência na composição da Comissão Técnica ( <b>art. 7º da LEP</b> )
	Condições inadequadas de realização de trabalho:  Trabalho não remunerado ( <b>arts. 29 e 41, II da LEP</b> ); Jornada reduzida ou ampliada ( <b>art. 33 da LEP</b> ); Tipo de trabalho incompatível com a condição de idoso, doente ou pessoa com deficiência ( <b>art. 32, §§ 2º e 3º da LEP</b> ); Inexistência de trabalho voltado para a reinserção social do condenado ( <b>art. 23, V da LEP</b> );
	Indícios de ocorrência de atos tipificados como tortura ( <b>Lei 9.455/97</b> )

Considerações

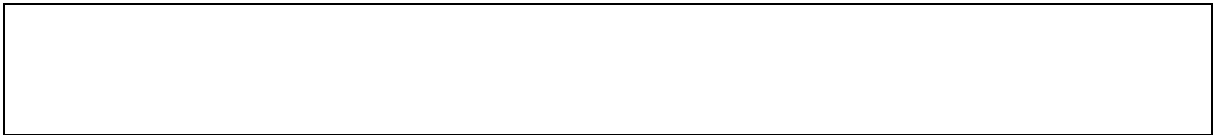

## Providências / Recomendações

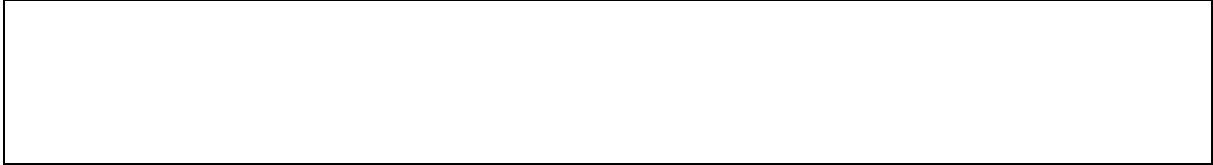







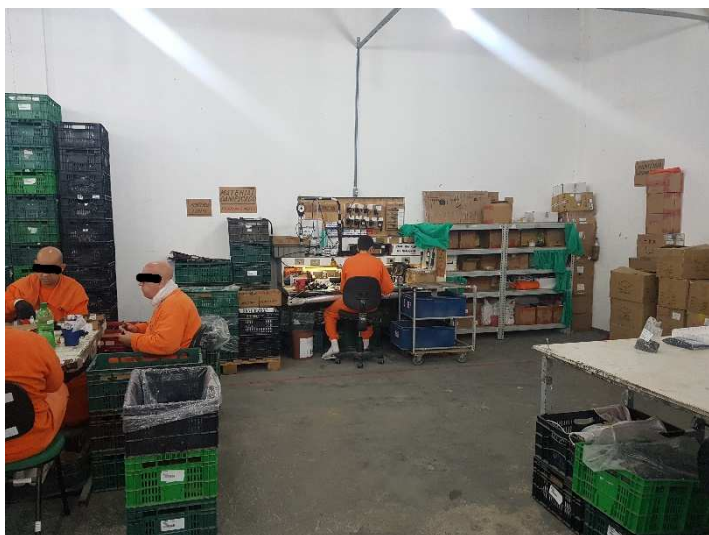







## 5. Penitenciária de Florianópolis

<b>Acordo de Cooperação No 17/2011 - Melhoria do Sistema Penitenciário</b>	<b>MINISTÉRIO DA JUSTIÇA CONSELHO NACIONAL DE JUSTIÇA CONSELHO NACIONAL DO MINISTÉRIO PÚBLICO CONSELHO NACIONAL DE DEFENSORES PÚBLICOS</b>
<b>RELATÓRIO DE INSPEÇÃO EM ESTABELECIMENTOS PENAIS <sup>67 68</sup></b>	

### PENITENCIÁRIA DE FLORIANÓPOLIS

1 – Estrutura Organizacional		ANUAL
1.1 Esfera	<input checked="" type="checkbox"/> Estadual <input type="checkbox"/> Federal	
1.2 Secretaria da pasta	<input checked="" type="checkbox"/> Própria <input type="checkbox"/> Subsecretaria <input type="checkbox"/> Diretoria/Departamento <input type="checkbox"/> Superintendência <input type="checkbox"/> Instituto / Agência <input type="checkbox"/> Outro:	
1.3 Unidade do MP / Defensoria:		
1.4 Tribunal:		
1.5 Grau de Jurisdição:		
1.6 Comarca:		
1.7 Há Escola Penitenciária?	<input type="checkbox"/> Não <input checked="" type="checkbox"/> Sim	
1.8 Há Ouvidoria Estadual do Sistema Prisional?	<input type="checkbox"/> Não <input checked="" type="checkbox"/> Sim	
1.9 Há Corregedoria Estadual do Sistema Prisional?	<input type="checkbox"/> Não <input checked="" type="checkbox"/> Sim	
1.10 Há Plano de Carreira?	<input type="checkbox"/> Não <input checked="" type="checkbox"/> Sim <input type="checkbox"/> Todos servidores penitenciários <input checked="" type="checkbox"/> Agentes Penitenciários <input type="checkbox"/> Outro:	
1.11 Há Plano Estadual de Educação do Sistema Penitenciário?	<input type="checkbox"/> Não <input checked="" type="checkbox"/> Sim	
2 – Identificação do Estabelecimento		ANUAL
2.1 Estabelecimento:	PENITENCIÁRIA DE FLORIANÓPOLIS	
2.2 Apelido da unidade:		
2.2.1 Endereço:	R. DELMINDA SILVEIRA, 960	
2.2.2 Cidade/UF:	FLORIANÓPOLIS	
2.3	<input checked="" type="checkbox"/> Penitenciária <input type="checkbox"/> Cadeia Pública / Presídio	

<sup>67</sup> Considerando que a Vara de Execução Penal (VEP), o Ministério Público (MP) e o Conselho da Comunidade (CC) têm determinação legal de visita mensal aos estabelecimentos penais, foram classificados os capítulos conforme a necessidade de inspeção ponderando os aspectos cíclicos e perenes. O Conselho Penitenciário, Conselho Nacional de Política Criminal e Penitenciária, Defensoria Pública e Ouvidoria do Sistema Penitenciário que realizam inspeções anuais deverão preencher todos os itens.

<sup>68</sup> No que tange à inspeção anual da VEP, MP e CC, sugere-se que seja convencionado o mês de março e que a inspeção semestral seja no mês de setembro. Importante mencionar que esses órgãos devem registrar nas inspeções mensais alterações observadas em aspectos que são semestrais ou anuais, mas que no mês corrente excepcionalmente sofreram mudanças.

<input type="checkbox"/> Colônias agrícolas, industriais ou similares	<input type="checkbox"/> Centro de Observação Criminológica
<input type="checkbox"/> Hospital de Custódia	<input type="checkbox"/> Casa de Albergado
2.4	
<input checked="" type="checkbox"/> Masculino	<input type="checkbox"/> Feminino

3 – Administração		SEMESTRAL
3.1 Gestão	<input checked="" type="checkbox"/> Pública <input type="checkbox"/> Terceirização de serviços complementares (alimentação, limpeza, lavanderia) <input type="checkbox"/> Terceirização da equipe técnica e administrativa <input type="checkbox"/> Terceirização da equipe de segurança <input type="checkbox"/> Método APAC	
3.2 Responsável pelo estabelecimento:	ALEXANDRE BRUM SILVA	
3.3 Cargo:		
3.4 Formação Profissional	<input type="checkbox"/> Direito <input type="checkbox"/> Ciências Sociais <input type="checkbox"/> Psicologia <input type="checkbox"/> Pedagogia <input type="checkbox"/> Administração <input type="checkbox"/> Serviço Social <input checked="" type="checkbox"/> Outra: CIÊNCIAS DAS RELIGIÕES	
3.5 Responsável pela segurança:		
3.6 Cargo:	CHEFE DE SEGURANÇA	
3.7 Formação Profissional:		
3.8 Quantidade de computadores:	<input type="checkbox"/> 1 a 3 <input type="checkbox"/> 4 a 6 <input type="checkbox"/> 7 a 9 <input type="checkbox"/> 10 a 12 <input type="checkbox"/> 13 a 15 <input checked="" type="checkbox"/> > 15	
3.9 Acesso à Internet	<input checked="" type="checkbox"/> Sim <input type="checkbox"/> Não	
3.10 Alimenta o INFOPEN	<input type="checkbox"/> Integralmente <input type="checkbox"/> Parcialmente <input type="checkbox"/> Não alimenta <input type="checkbox"/> Mensal <input type="checkbox"/> Trimestral <input type="checkbox"/> Semestral <input type="checkbox"/> Anual <input type="checkbox"/> Outro:	
3.11 Regulamento interno da unidade/Estado	<input type="checkbox"/> Não <input checked="" type="checkbox"/> Sim	3.12 Regulamento disciplinar penitenciário da unidade/Estado <input type="checkbox"/> Não <input checked="" type="checkbox"/> Sim

4 – Características do Estabelecimento		SEMESTRAL
4.1 Capacidade total:	1323	
4.1.2 Lotação total:	1518	
4.2 Capacidade Mulheres:	4.3 Capacidade homens:	4.4 Capacidade LGBT:
4.2.1 Lotação Mulheres:	4.3.1 Lotação homens:	4.4.1 Lotação LGBT:
<input type="checkbox"/> Condenada <input type="checkbox"/> Provisória	<input checked="" type="checkbox"/> Condenado <input checked="" type="checkbox"/> Provisório	<input checked="" type="checkbox"/> Condenada/o <input checked="" type="checkbox"/> Provisória/o
4.5 Há alas separadas para diferentes regimes?		<input checked="" type="checkbox"/> sim <input type="checkbox"/> não
4.6 Há alas separadas para presos provisórios e condenados?		<input type="checkbox"/> sim <input type="checkbox"/> não
4.7 Há alas separadas para idosos?		<input type="checkbox"/> sim <input checked="" type="checkbox"/> não
4.8 Há alas separadas para mulheres, se for o caso?		<input type="checkbox"/> sim <input type="checkbox"/> não
4.9 Há alas separadas para pessoas em medida de segurança?		<input checked="" type="checkbox"/> sim <input type="checkbox"/> não
4.10 Há alas separadas para LGBT?		<input type="checkbox"/> sim <input checked="" type="checkbox"/> não

4.11 Há local especial para cumprimento de seguro/custódia diferenciada?	<input checked="" type="checkbox"/> sim <input type="checkbox"/> não																																																																																																																																													
4.12 Há acessibilidade para pessoas com deficiência?	<input type="checkbox"/> sim <input checked="" type="checkbox"/> não																																																																																																																																													
4.13 Há celas metálicas?	<input checked="" type="checkbox"/> sim <input type="checkbox"/> não																																																																																																																																													
4.14 Programa de necessidades por tipo de estabelecimento penal <sup>69</sup>	<table border="1"> <thead> <tr> <th>Estabelecimento penal</th> <th>Penitenciária</th> <th>Colônia<sup>71</sup></th> <th>Cadeia pública<sup>72</sup></th> <th>COC<sup>73</sup></th> <th>Casa do Albergado</th> <th>HCTP<sup>74</sup></th> </tr> </thead> <tbody> <tr> <td><b>Módulos<sup>70</sup></b></td> <td></td> <td></td> <td></td> <td></td> <td></td> <td></td> </tr> <tr> <td>Guarda Externa</td> <td>C</td> <td></td> <td></td> <td></td> <td></td> <td></td> </tr> <tr> <td>Agente Penitenciário / Monitor</td> <td>C</td> <td></td> <td></td> <td></td> <td></td> <td></td> </tr> <tr> <td>Administração</td> <td>C</td> <td></td> <td></td> <td></td> <td></td> <td></td> </tr> <tr> <td>Recepção/Revista</td> <td>C</td> <td></td> <td></td> <td></td> <td></td> <td></td> </tr> <tr> <td>Centro observação / triagem / Inclusão</td> <td>C</td> <td></td> <td></td> <td></td> <td></td> <td></td> </tr> <tr> <td>Tratamento Penal</td> <td></td> <td></td> <td></td> <td></td> <td></td> <td></td> </tr> <tr> <td>Vivência coletiva</td> <td></td> <td></td> <td></td> <td></td> <td></td> <td></td> </tr> <tr> <td>Vivência individual</td> <td></td> <td></td> <td></td> <td></td> <td></td> <td></td> </tr> <tr> <td>Serviços</td> <td></td> <td></td> <td></td> <td></td> <td></td> <td></td> </tr> <tr> <td>Saúde</td> <td>C</td> <td></td> <td></td> <td></td> <td></td> <td></td> </tr> <tr> <td>Tratamento para dependentes químicos</td> <td></td> <td></td> <td></td> <td></td> <td></td> <td></td> </tr> <tr> <td>Oficina de trabalho</td> <td>C</td> <td></td> <td></td> <td></td> <td></td> <td></td> </tr> <tr> <td>Educativo</td> <td></td> <td></td> <td></td> <td></td> <td></td> <td></td> </tr> <tr> <td>Polivalente</td> <td></td> <td></td> <td></td> <td></td> <td></td> <td></td> </tr> <tr> <td>Creche</td> <td></td> <td></td> <td></td> <td></td> <td></td> <td></td> </tr> <tr> <td>Berçário</td> <td></td> <td></td> <td></td> <td></td> <td></td> <td></td> </tr> <tr> <td>Visita íntima</td> <td>C</td> <td></td> <td></td> <td></td> <td></td> <td></td> </tr> <tr> <td>Esportes</td> <td></td> <td></td> <td></td> <td></td> <td></td> <td></td> </tr> </tbody> </table>		Estabelecimento penal	Penitenciária	Colônia <sup>71</sup>	Cadeia pública <sup>72</sup>	COC <sup>73</sup>	Casa do Albergado	HCTP <sup>74</sup>	<b>Módulos<sup>70</sup></b>							Guarda Externa	C						Agente Penitenciário / Monitor	C						Administração	C						Recepção/Revista	C						Centro observação / triagem / Inclusão	C						Tratamento Penal							Vivência coletiva							Vivência individual							Serviços							Saúde	C						Tratamento para dependentes químicos							Oficina de trabalho	C						Educativo							Polivalente							Creche							Berçário							Visita íntima	C						Esportes						
Estabelecimento penal	Penitenciária	Colônia <sup>71</sup>	Cadeia pública <sup>72</sup>	COC <sup>73</sup>	Casa do Albergado	HCTP <sup>74</sup>																																																																																																																																								
<b>Módulos<sup>70</sup></b>																																																																																																																																														
Guarda Externa	C																																																																																																																																													
Agente Penitenciário / Monitor	C																																																																																																																																													
Administração	C																																																																																																																																													
Recepção/Revista	C																																																																																																																																													
Centro observação / triagem / Inclusão	C																																																																																																																																													
Tratamento Penal																																																																																																																																														
Vivência coletiva																																																																																																																																														
Vivência individual																																																																																																																																														
Serviços																																																																																																																																														
Saúde	C																																																																																																																																													
Tratamento para dependentes químicos																																																																																																																																														
Oficina de trabalho	C																																																																																																																																													
Educativo																																																																																																																																														
Polivalente																																																																																																																																														
Creche																																																																																																																																														
Berçário																																																																																																																																														
Visita íntima	C																																																																																																																																													
Esportes																																																																																																																																														
4.15 Número de celas individuais	Homens: _____ Mulheres: _____																																																																																																																																													
4.15.1 Lotação celas individuais	Homens: _____ Mulheres: _____																																																																																																																																													
4.15.2 Dimensão	_____ m X _____ m _____ m X _____ m																																																																																																																																													
4.16 Número de celas coletivas	Homens:340 Mulheres: _____																																																																																																																																													
4.16.1 Capacidade média das celas coletivas	Homens:514 Mulheres: _____																																																																																																																																													
4.16.2 Lotação média das celas coletivas	Homens:514 Mulheres: _____																																																																																																																																													
4.16.3 Dimensão	_____ m X _____ m _____ m X _____ m																																																																																																																																													
4.17 Permeabilidade do solo (áreas sem	<input type="checkbox"/> 1 a 3% <input type="checkbox"/> 3 a 5% <input type="checkbox"/> 5 a 10% <input type="checkbox"/> > 10%																																																																																																																																													

<sup>69</sup> Parâmetros estabelecidos na Resolução CNPCP 09/2011 – Arquitetura Penal

<sup>70</sup> Legenda:  Existência obrigatória  Existência facultativa  Não é necessário

<sup>71</sup> Colônia agrícola, industrial ou similar.

<sup>72</sup> Presídio ou estabelecimento congênere.

<sup>73</sup> Centro de observação criminológica.

<sup>74</sup> Considerando a Política de Saúde Mental brasileira e suas normativas, os serviços de atendimento ao paciente judiciário serão prestados em meio aberto, sendo que os HCTPs devem ser substituídos por outras estruturas. No entanto, considerando a sua existência no momento, acrescentamos essa coluna no formulário que originalmente não consta da Resolução.

pavimentação)		
4.18 Ventilação cruzada geral	<input checked="" type="checkbox"/> insuficiente <input type="checkbox"/> suficiente <input type="checkbox"/> excessiva	
4.19 Ventilação cruzada nas celas	<input checked="" type="checkbox"/> insuficiente <input type="checkbox"/> suficiente <input type="checkbox"/> excessiva	
4.20 Iluminação natural nas celas	<input type="checkbox"/> inexistente <input checked="" type="checkbox"/> existente	
4.21 Incidência de sol nas celas	<input type="checkbox"/> insuficiente <input checked="" type="checkbox"/> suficiente <input type="checkbox"/> excessiva	
4.22 Programa de combate a incêndio	<input type="checkbox"/> inexistente <input type="checkbox"/> existente	
4.23 Extintores de incêndio	<input type="checkbox"/> insuficiente <input type="checkbox"/> suficiente <input type="checkbox"/> sem condições de uso <input type="checkbox"/> em condições de uso	
4.24 Construído ou ampliado com subvenção de recursos federais?	<input checked="" type="checkbox"/> sim <input type="checkbox"/> não	4.25 Reformado com subvenção de recursos federais? <input checked="" type="checkbox"/> sim <input type="checkbox"/> não
4.26 Indicativos da atuação de facções no estabelecimento?	<input checked="" type="checkbox"/> sim <input type="checkbox"/> não	Quais: PGC, PCC
<b>5 – Características das Pessoas Presas</b>		<b>MENSAL</b>
5.1 Há pessoas com deficiência?	<input checked="" type="checkbox"/> sim <input type="checkbox"/> não	Quantidade: 30
5.2 Há pessoas com mais de 60 anos presas?	<input checked="" type="checkbox"/> sim <input type="checkbox"/> não	Quantidade: 15
5.3 Há indígenas presos?	<input type="checkbox"/> sim <input checked="" type="checkbox"/> não	Quantidade:
5.4 Há notificação para Funai quanto ao ingresso do indígena?	<input checked="" type="checkbox"/> sim <input type="checkbox"/> não	
5.5 Há estrangeiros presos?	<input checked="" type="checkbox"/> sim <input type="checkbox"/> não	Quantidade: 6
5.6 Há adolescentes internados no local?	<input type="checkbox"/> sim <input checked="" type="checkbox"/> não	Quantidade:
5.7 Os adolescentes estão separados dos adultos?	<input type="checkbox"/> sim <input type="checkbox"/> não	
5.8 Providências adotadas em relação à separação imediata e retirada do(s) adolescente(s):		
5.9 Há pessoas presas com transtorno mental?	<input checked="" type="checkbox"/> sim <input type="checkbox"/> não	Quantidade:
5.10 Há pessoas presas em tratamento para dependência química?	<input checked="" type="checkbox"/> sim <input type="checkbox"/> não	Quantidade:
5.11 Há pessoas presas com Diabetes?	<input checked="" type="checkbox"/> sim <input type="checkbox"/> não	Quantidade:
5.12 Há pessoas presas com Hipertensão?	<input checked="" type="checkbox"/> sim <input type="checkbox"/> não	Quantidade:
5.13 Há pessoas presas com HIV?	<input checked="" type="checkbox"/> sim <input type="checkbox"/> não	Quantidade:
5.14 Há pessoas presas com Hepatite?	<input checked="" type="checkbox"/> sim <input type="checkbox"/> não	Quantidade:
5.15 Há pessoas presas com Tuberculose?	<input checked="" type="checkbox"/> sim <input type="checkbox"/> não	Quantidade:
5.16 Há pessoas presas com Hanseníase?	<input checked="" type="checkbox"/> sim <input type="checkbox"/> não	Quantidade:
5.17 Há pessoas presas em RDD?	<input type="checkbox"/> sim <input checked="" type="checkbox"/> não	Quantidade:

5.18 Há presas gestantes?	<input type="checkbox"/> sim <input checked="" type="checkbox"/> não	Quantidade:
5.19 Há crianças permanecendo com suas mães presas?	<input type="checkbox"/> sim <input checked="" type="checkbox"/> não	Quantidade:

6 – Características das Pessoas cumprindo Medida Segurança		MENSAL
6.1 Quantidade de pessoas cumprindo medida de internação:		6.2 Quantidade de pessoas cumprindo medida ambulatorial:
6.3 Pacientes com mais tempo de internação:	<input type="checkbox"/> até 1 ano <input type="checkbox"/> de 1 a 3 anos <input type="checkbox"/> de 4 a 6 anos <input type="checkbox"/> de 7 a 9 anos <input type="checkbox"/> de 10 a 20 anos <input type="checkbox"/> de 21 a 30 anos <input type="checkbox"/> mais que 30 anos	Quantidade: Quantidade: Quantidade: Quantidade: Quantidade: Quantidade:
6.4 Há pacientes com alta médica?	<input type="checkbox"/> sim <input type="checkbox"/> não	Quantidade:
6.5 Pacientes indultados no último ano:	<input type="checkbox"/> sim <input type="checkbox"/> não	Quantidade:
6.6 Pacientes encaminhados no último ano para:	<input type="checkbox"/> Centro de Atenção Psicossocial - CAPS <input type="checkbox"/> Serviços Residenciais Terapêuticos -SRTs <input type="checkbox"/> Programa de Volta para Casa – PVC <input type="checkbox"/> Outro:	Quantidade: Quantidade: Quantidade: Quantidade:
6.7 Periodicidade do exame de cessação de periculosidade	<input type="checkbox"/> Trimestral <input type="checkbox"/> Semestral <input type="checkbox"/> Anual <input type="checkbox"/> Quando solicitado <input type="checkbox"/> Outro:	

7 – Características dos Funcionários em Exercício no Estabelecimento		SEMESTRAL
7.1 Total de RH na área de segurança:	167	
7.2 Total de RH na área administrativa:	45	
7.3 Total de RH na área técnica:		
7.4 Total Geral:		
7.5 Advogados / Defensores Públicos alocados na unidade	<input checked="" type="checkbox"/> não <input type="checkbox"/> Defensoria Pública <input type="checkbox"/> Outra forma de contratação: <input type="checkbox"/> Mensal <input type="checkbox"/> Quinzenal <input type="checkbox"/> Semanal <input type="checkbox"/> Diária	<input type="checkbox"/> sim <input type="checkbox"/> Própria Unidade Quantidade: <input type="checkbox"/> Mensal <input type="checkbox"/> Quinzenal <input type="checkbox"/> Semanal <input type="checkbox"/> Diária
7.6 Auxiliares de Enfermagem	<input type="checkbox"/> não <input type="checkbox"/> SUS <input type="checkbox"/> Mensal <input type="checkbox"/> Quinzenal <input type="checkbox"/> Semanal <input type="checkbox"/> Diária	<input checked="" type="checkbox"/> sim <input type="checkbox"/> Própria Unidade Quantidade: 1 <input type="checkbox"/> Mensal <input type="checkbox"/> Quinzenal <input type="checkbox"/> Semanal <input type="checkbox"/> Diária
7.7 Assistentes Sociais	<input type="checkbox"/> não <input type="checkbox"/> SUAS	<input checked="" type="checkbox"/> sim <input checked="" type="checkbox"/> Própria Unidade Quantidade: 2





	<b>SANITÁRIA</b>	
8.9 Há distribuição de absorventes para as mulheres?	<input type="checkbox"/> sim	<input type="checkbox"/> não
8.10 Há distribuição de fraldas, se for o caso?	<input checked="" type="checkbox"/> sim	<input type="checkbox"/> não
8.11 Há local destinado à venda de produtos e objetos permitidos e não fornecidos pela administração? Descrever como é feito o pagamento, controle de preços e destino da receita:	<input type="checkbox"/> sim	<input checked="" type="checkbox"/> não
8.12 Descrever a mobília que compõe as celas:	<b>CAMA, CHUVEIRO, PIA, VASO SANITÁRIO</b>	
8.13 Há sanitário e lavatório em todas as celas?	<input checked="" type="checkbox"/> sim	<input type="checkbox"/> não
8.14 Caso não haja instalações sanitárias na cela, como é garantido o acesso aos banheiros externos?		
8.15 É garantido o acesso ao banheiro no período noturno?	<input checked="" type="checkbox"/> sim	<input type="checkbox"/> não
8.16 Número de pessoas por vaso sanitário		
8.17 É garantido a qualquer momento o uso da descarga do vaso sanitário?	<input checked="" type="checkbox"/> sim	<input type="checkbox"/> não
8.18 Há privacidade para uso das instalações sanitárias?	<input checked="" type="checkbox"/> sim	<input type="checkbox"/> não
8.19 Número de pessoas por chuveiro		
8.20 É garantido o banho diário?	<input checked="" type="checkbox"/> sim	<input type="checkbox"/> não
8.21 A água é aquecida?	<input checked="" type="checkbox"/> sim	<input checked="" type="checkbox"/> não
8.22 É fornecida água potável?	<input checked="" type="checkbox"/> sim	<input type="checkbox"/> não
8.23 A água é racionada?	<input type="checkbox"/> sim	<input checked="" type="checkbox"/> não
8.23.1 Qual a frequência e duração oferecida?		
8.24 Problemas visíveis nas instalações:	<input checked="" type="checkbox"/> hidráulico <input checked="" type="checkbox"/> elétrica <input checked="" type="checkbox"/> edificação <input type="checkbox"/> outros:	

<b>9 – Alimentação</b>		<b>SEMESTRAL</b>
9.1 A alimentação é preparada na própria unidade?	<input checked="" type="checkbox"/> sim <input type="checkbox"/> não	
9.2 Em caso negativo, de onde provém e qual o custo diário da alimentação por preso?		
9.3 O cardápio é orientado por nutricionista?	<input checked="" type="checkbox"/> sim <input type="checkbox"/> não	
9.4 Qual a quantidade de alimentação fornecida no almoço e janta à pessoa presa (peso)?		
9.5 N.º de refeições diárias: 4	9.6 Horários das refeições: 6H / 11H / 17H	9.7 Onde as refeições são realizadas? <input checked="" type="checkbox"/> celas <input type="checkbox"/> refeitório <input type="checkbox"/> outro:
9.8 Há controle de qualidade?	<input checked="" type="checkbox"/> sim Qual: INSPEÇÃO POR NUTRICIONISTAS <input type="checkbox"/> não	
9.9 Descrever o controle:	<b>CONTROLE DE PESO, QUALIDADE DOS INSUMOS</b>	
9.10 As refeições são	<input checked="" type="checkbox"/> padronizadas <input type="checkbox"/> adaptadas por motivos de: <input checked="" type="checkbox"/> saúde <input type="checkbox"/> religiosos <input type="checkbox"/> outros	
9.11 Os presos deslocados para audiências e outras atividades externas recebem alimentação e água potável quando saem e quando retornam, independentemente do horário?	<input checked="" type="checkbox"/> sim <input type="checkbox"/> não	
9.12 Há outras formas de fornecimento de	<input checked="" type="checkbox"/> família <input checked="" type="checkbox"/> compra <input type="checkbox"/> outro:	

alimentos?	
------------	--

10 – Rotina padrão		SEMESTRAL
10.1 Tempo diário dentro da cela: 22H		
10.2 Tempo de pátio de sol: 2H Frequência: DIÁRIA	10.3 Tempo de visita: 3H Frequência: SEMANAL	
10.4 Tempo de atividades educacionais: 3H Frequência: DIÁRIA	10.5 Tempo de atividades laborais: 8H Frequência: DIÁRIA	
10.6 Tempo de atividades religiosas: 3H Frequência: SEMANAL	10.7 Tempo de visita íntima: 4H Frequência: QUINZENAL	
10.8 Tempo de atividades esportivas: Frequência:	10.8 Tempo das atividades culturais: Frequência:	
10.9 Há programa individualizado para o cumprimento da pena?	<input checked="" type="checkbox"/> sim <input type="checkbox"/> não	
10.10 Em caso positivo, qual a frequência de atualização:	<input type="checkbox"/> mensal <input type="checkbox"/> trimestral <input checked="" type="checkbox"/> semestral <input type="checkbox"/> outro:	
10.10.1 Quais profissionais participam da elaboração do programa:	AGENTES PENITENCIÁRIOS, PSICÓLOGOS	
10.10.2 Descreva os procedimentos para elaboração do programa individualizado:	ACOMPANHAMENTO DA SITUAÇÃO JURÍDICA E PEDIDOS DE REMISSÃO E PROGRESSÃO DE REGIME.	

11 – Assistência à Saúde		SEMESTRAL
11.1 Existe unidade básica de saúde do SUS?	<input checked="" type="checkbox"/> sim	<input type="checkbox"/> não
11.2 Está integrado à Rede Cegonha do SUS?	<input type="checkbox"/> sim	<input checked="" type="checkbox"/> não
11.3 Há distribuição de preservativos?	<input checked="" type="checkbox"/> sim      Frequência: QUINZENAL <input type="checkbox"/> não	
11.4 Há acesso às medicações definidas pelo SUS para farmácias de unidades prisionais?	<input checked="" type="checkbox"/> sim	<input type="checkbox"/> não
11.5 Há acesso às medicações prescritas que não estão no pacote SUS?	<input checked="" type="checkbox"/> sim	<input type="checkbox"/> não
11.6 Há exames e consultas de ingresso?	<input checked="" type="checkbox"/> sim	<input type="checkbox"/> não
11.7 Há pré-natal para presas gestantes?	<input type="checkbox"/> sim	<input type="checkbox"/> não
11.8 Há vacinação regular? Se sim, quais vacinas são oferecidas?	<input checked="" type="checkbox"/> sim H1N1	<input type="checkbox"/> não
11.9 As pessoas presas têm acesso a médico particular, caso haja a contratação deste profissional por seus familiares?	<input checked="" type="checkbox"/> sim	<input type="checkbox"/> não
11.10 As pessoas presas têm acesso aos exames médicos necessários?	<input checked="" type="checkbox"/> sim	<input type="checkbox"/> não
11.11 Quais trabalhos são realizados para prevenção ou controle de doenças infecto-contagiosas?	ORIENTAÇÃO INDIVIDUAL, EXAMES, USO DE MASCARAS, ISOLADAMENTE	
11.12 Há ambulância na unidade?	<input type="checkbox"/> sim	<input checked="" type="checkbox"/> não

11.13 Para que estabelecimentos da rede de saúde as pessoas presas tem acesso, quando necessário?

- ☒ Unidade Básica de Saúde – UBS  
☒ Unidade de Pronto Atendimento – UPA  
☒ Hospital  
☐ Centro de Atendimento Psicossocial – CAPS  
☐ Outro:

## 12 – Assistência à Saúde

**ANUAL**

12.1 Programa de necessidades do módulo de saúde por tipo de estabelecimento penal<sup>75</sup>

Assinale na tabela:  
Ausência (A)  
Inconforme (I)  
Conforme (C)

Observações:

PROGRAMA DISCRIMINADO <sup>76</sup>	Pro- por- ção	Estabelecimentos Penais				
		P <sup>77</sup>	CP	COL	COC	HCTP <sup>78</sup>
Sala de recepção e espera	Até 100 presos (10h/sem)	C				
Sala de acolhimento multiprofissional						
Sala de atendimento clínico multiprofissional						
Consultório de atendimento ginecológico com sanitário <sup>79</sup>						
Estoque						
Dispensação de medicamentos e estoque						
Cela enfermaria com solário <sup>80</sup>						
Sanitário para pacientes		C				
Consultório de atendimento odontológico	De 101 a 300 presos	C				
Sala multiuso						
Sala de procedimentos		C				
Laboratório de diagnóstico <sup>81</sup>	De 301 a 700 presos					
Sala de coleta de material para laboratório						
Sala de Raio X						
Cela de espera	De 701	C				
Consultório Médico		C				

<sup>75</sup> Parâmetros estabelecidos na Resolução CNPCP 09/2011 – Arquitetura Penal

<sup>76</sup> Legenda:  Existência obrigatória  Não é necessário

<sup>77</sup> Legenda: P - Penitenciária; CP - Cadeia Pública ou estabelecimento congênere; COL – Colônia Agrícola, Industrial ou silimar; COC – Centro de Observação Criminológico; HCTP – Hospital de Custódia e Tratamento Psiquiátrico.

<sup>78</sup> Conforme nota de rodapé 8.

<sup>79</sup> Em caso de unidades femininas.

<sup>80</sup> Dimensionado para 0,5% da capacidade da Unidade.

<sup>81</sup> O laboratório de diagnóstico e a sala de Raio X compõem o serviço de diagnóstico, prevenção e tratamento de Tuberculose, HIV e imunização contra doenças, sendo obrigatórios nas unidades planejadas para serem a porta de entrada do sistema prisional de um estado ou região (quando houver essa centralização). É facultado no caso de estabelecimento penal que faz parte de um conjunto prisional que já possua esse serviço ou que seja atendido por um serviço de diagnóstico que dê cobertura a várias unidades prisionais de uma região geográfica.

Sala de curativos, suturas e Posto de Enfermagem	C				
Cela de Observação (02 leitos)					
Central de material esterilizado / expurgo					
Rouparia					
Depósito de Material de Limpeza	C				
Sanitários para equipe de saúde	C				

### 13 – Assistência Jurídica

**SEMESTRAL**

13.1 Às pessoas presas sem condições financeiras é proporcionada assistência jurídica gratuita e permanente?	<input checked="" type="checkbox"/> sim <input type="checkbox"/> não
13.2 Em caso positivo, por quem é prestada a assistência?	DEFENSORIA
13.3 A Funai presta assistência jurídica aos presos/internos indígenas?	<input type="checkbox"/> sim <input type="checkbox"/> não
13.4 Onde é realizado o contato entre a pessoa presa e o advogado?	PARLATÓRIO
13.5 A Defensoria Pública do Estado comparece com regularidade?	<input checked="" type="checkbox"/> sim <input type="checkbox"/> não Periodicidade: SEMANAL
13.6 Direitos concedidos a. Saídas temporárias b. Livramento condicional c. Progressões d. Indulto	16/ mês 02/ mês 40/ mês 00/ ano

### 14 – Assistência Laboral

**SEMESTRAL**

14.1 Há oficinas de trabalho?				<input checked="" type="checkbox"/> sim <input type="checkbox"/> não		Quantidade:6	
14.2 Quantas das oficinas são administradas pelo estabelecimento?				Total:3			
14.3 Quantas das oficinas são administradas em parceria com a iniciativa privada?				Total:3			
14.4 Atividade		Quantidade de Envolvidos		Envolvidos Remunerados		Envolvidos Não-Remunerados	
		Mulher	Homem	Mulher	Homem	Mulher	Homem
a. Cozinha			50		50		
b. Limpeza			22		22		
c. Serviços Administrativos			00		00		
d. Oficinas de trabalho			78		78		
e. Biblioteca			00		00		
f. Fábrica			19		19		
g. Agricultura			00		00		
h. Artesanato			00		00		
i. Pecuária			00		00		
j. Outros:							
Especificar: _____							

14.4.1 Remuneração	Mulher	Homem
a. Cozinha		998,00
b. Limpeza		998,00
c. Serviços Administrativos		998,00
d. Oficinas de trabalho		998,00
e. Biblioteca		998,00
f. Fábrica		998,00
g. Agricultura		998,00
h. Artesanato		998,00
i. Pecuária		998,00
j. Outros		998,00
14.5 Total de presos ou internos com permissão para trabalho externo:	12	
14.6 Há avaliação das aptidões e capacidades do preso para sua alocação em determinado trabalho? Em caso positivo, como essa avaliação é realizada?	<input checked="" type="checkbox"/> sim <input type="checkbox"/> não	
14.7 Há avaliação e estímulo ao crescimento profissional que permita a qualificação ou diversificação do trabalho? Em caso positivo, descreva.	<input checked="" type="checkbox"/> sim <input type="checkbox"/> não OFERECIMENTO DE CURSOS	

**15 – Assistência Educacionais/Desportivas/Culturais e de Lazer SEMESTRAL**

15.1 Programa de necessidades do módulo de educação por tipo de estabelecimento penal<sup>82</sup>

Assinale na tabela:

Ausência (A)  
Inconforme (I)  
Conforme (C)

Observações:

PROGRAMA DISCRIMINADO <sup>83</sup>	P <sup>84</sup>	CP	COL	COC	HCTP <sup>85</sup>
Biblioteca	C				
Sala de aula <sup>86</sup>	C				
Instalação sanitária (pessoa presa)					
Sala de professores	A				
Sala de informática	A				
Sala de encontros com a sociedade <sup>87</sup>					

15.2 Indique nas atividades o número de presos envolvidos:

96 alfabetização  
37 ensino fundamental  
17 ensino médio  
67 profissionalizante  
240 outros: CURSOS APOSTILADOS  
Especificar: \_\_\_\_\_

15.3 Os cursos são ministrados por:

- ☐ Professores do Sistema Penitenciário Estadual  
☒ Professores da Secretaria Estadual de Educação  
☐ Professores da Secretaria Municipal de Educação  
☐ Presos monitores  
☐ Voluntários  
☐ Outros professores:

Especificar: \_\_\_\_\_

15.4 Há atividades esportivas?

☒ não

☐ sim

Quais:

Onde:

15.5 Há atividades culturais/lazer?

☐ não

☒ sim

Quais: PALESTRAS

Onde: SALAS DE AULA

15.6 Se há biblioteca, como funciona o acesso das pessoas presas aos livros:

ATRAVÉS DE UA LISTA, O PRESO REALIZA A ESCOLHA

<sup>82</sup> Parâmetros estabelecidos na Resolução CNPCP 09/2011 – Arquitetura Penal

<sup>83</sup> Legenda: ☒ Existência obrigatória ☐ Não é necessário

<sup>84</sup> Legenda: P - Penitenciária; CP - Cadeia Pública ou estabelecimento congênere; COL – Colônia Agrícola, Industrial ou similar; COC – Centro de Observação Criminológico; HCTP – Hospital de Custódia e Tratamento Psiquiátrico.

<sup>85</sup> Conforme nota de rodapé 8.

<sup>86</sup> Quantidade dimensionada para atender a 100% dos presos em 03 turnos. Capacidade de até 30 alunos.

<sup>87</sup> Obrigatório em unidades com capacidade de mais de 100 pessoas presas.



16 – Assistência Religiosa		SEMESTRAL
16.1 Há visita de religiosos?	<input checked="" type="checkbox"/> sim	<input type="checkbox"/> não
16.2 Quais denominações visitam o estabelecimento?	<input type="checkbox"/> Espíritas <input checked="" type="checkbox"/> Evangélicos <input type="checkbox"/> Outra:	<input checked="" type="checkbox"/> Católicos <input type="checkbox"/> de Matriz Africana
16.3 Onde são realizadas as cerimônias religiosas?	PÁTIO	
16.4 É permitida a entrada de objetos que fazem parte da cerimônia?	<input checked="" type="checkbox"/> sim	<input type="checkbox"/> não
16.5 As necessidades religiosas são consideradas com relação às vestimentas, horários e rotinas?	<input type="checkbox"/> sim	<input checked="" type="checkbox"/> não

17 – Assistência Social		SEMESTRAL
17.1 Há recintos adequados para a atividade de assistência social?	<input checked="" type="checkbox"/> sim	<input type="checkbox"/> não
17.2 Ações de assistência social desenvolvidas:		
Contato com familiares	<input checked="" type="checkbox"/> sim	<input type="checkbox"/> não
Documentos	<input checked="" type="checkbox"/> sim	<input type="checkbox"/> não
Benefícios da Previdência Social	<input checked="" type="checkbox"/> sim	<input type="checkbox"/> não
Ações com os egressos	<input type="checkbox"/> sim	<input checked="" type="checkbox"/> não
Ações com o SUAS	<input checked="" type="checkbox"/> sim	<input type="checkbox"/> não
Projetos, se sim, quais:	<input type="checkbox"/> sim	<input checked="" type="checkbox"/> não

18 – Segurança		SEMESTRAL
18.1 A segurança interna é realizada por:	<input type="checkbox"/> policiais civis <input type="checkbox"/> policiais militares <input checked="" type="checkbox"/> agentes penitenciários <input type="checkbox"/> terceiros <input type="checkbox"/> outros:	
18.2 Equipamentos disponibilizados pelos responsáveis pela segurança interna:		
Arma menos letal (bala de borracha)	<input checked="" type="checkbox"/> sim	<input type="checkbox"/> não
Arma letal	<input type="checkbox"/> sim	<input checked="" type="checkbox"/> não
Taser	<input checked="" type="checkbox"/> sim	<input type="checkbox"/> não
Gás de pimenta / lacrimogênio	<input checked="" type="checkbox"/> sim	<input type="checkbox"/> não
Cacetete / Tonfa	<input checked="" type="checkbox"/> sim	<input type="checkbox"/> não
Algemas	<input checked="" type="checkbox"/> sim	<input type="checkbox"/> não
Rádio	<input checked="" type="checkbox"/> sim	<input type="checkbox"/> não
Alarme	<input checked="" type="checkbox"/> sim	<input type="checkbox"/> não
Circuito de vigilância interna	<input checked="" type="checkbox"/> sim	<input type="checkbox"/> não
Outro:	<input type="checkbox"/> sim	<input checked="" type="checkbox"/> não
18.3 No caso de uso de arma de fogo:		
Os usuários têm porte de armas?	<input checked="" type="checkbox"/> sim	<input type="checkbox"/> não
É garantido treinamento periódico?	<input checked="" type="checkbox"/> sim	<input type="checkbox"/> não
18.4 No caso de emprego de arma de fogo?	<input type="checkbox"/> sim	<input type="checkbox"/> não
18.5 No caso de uso de arma tipo Taser os registros de descarga do equipamento são identificados por servidor?	<input checked="" type="checkbox"/> sim	<input type="checkbox"/> não

18.6 A segurança externa é realizada por:		
<input type="checkbox"/> policiais civis	<input type="checkbox"/> policiais militares	<input checked="" type="checkbox"/> agentes penitenciários
<input type="checkbox"/> terceiros	<input checked="" type="checkbox"/> outros: VIGILANTES	
18.7 A escolta externa é realizada por:		
<input type="checkbox"/> policiais civis	<input type="checkbox"/> policiais militares	<input checked="" type="checkbox"/> agentes penitenciários
<input type="checkbox"/> terceiros	<input type="checkbox"/> outros:	
18.8 Há escolta externa específica para área de saúde:		
<input checked="" type="checkbox"/> sim <input type="checkbox"/> não		
18.9 Existe grupo de intervenção especial vinculado à unidade?		<input checked="" type="checkbox"/> sim <input type="checkbox"/> não
18.10 Caso exista, quem são os envolvidos:		
<input type="checkbox"/> policiais civis	<input type="checkbox"/> policiais militares	<input checked="" type="checkbox"/> agentes penitenciários
<input type="checkbox"/> terceiros	<input type="checkbox"/> outros:	
18.11 Equipamentos disponibilizados para o controle da entrada:		
Portal detector de metal	<input checked="" type="checkbox"/> sim	<input type="checkbox"/> não
Raquete detectora de metal	<input checked="" type="checkbox"/> sim	<input type="checkbox"/> não
Banco detector de metal	<input checked="" type="checkbox"/> sim	<input type="checkbox"/> não
Raio X	<input checked="" type="checkbox"/> sim	<input type="checkbox"/> não
Espectômetro	<input type="checkbox"/> sim	<input type="checkbox"/> não
Boddy Scanner	<input checked="" type="checkbox"/> sim	<input type="checkbox"/> não
Outro:		

19 – Disciplina e ocorrências		MENSAL
19.1 Há registro de imposição de sanção disciplinar aos presos?	<input checked="" type="checkbox"/> sim	<input type="checkbox"/> não
19.2 Qual a forma adotada para o registro?	<input type="checkbox"/> Livro	<input type="checkbox"/> PAD
	<input checked="" type="checkbox"/> Procedimento Eletrônico	
	<input type="checkbox"/> Outro	
19.3 No registro da sanção de natureza grave é anotado o prévio procedimento disciplinar?	<input checked="" type="checkbox"/> sim	<input type="checkbox"/> não
19.4 Há sanção disciplinar de natureza grave sem instauração do respectivo procedimento?	<input type="checkbox"/> sim	<input checked="" type="checkbox"/> não
19.5 Toda notícia de falta disciplinar enseja a instauração de procedimento?	<input type="checkbox"/> sim	<input checked="" type="checkbox"/> não
19.6 A falta disciplinar é reconhecida judicialmente?	<input checked="" type="checkbox"/> sim	<input type="checkbox"/> não
19.7 São executadas sanções coletivas?	<input type="checkbox"/> sim	<input checked="" type="checkbox"/> não
19.8 É observado o direito de defesa do preso?	<input checked="" type="checkbox"/> sim	<input type="checkbox"/> não
Se sim, em qual fase?	<input checked="" type="checkbox"/> fase administrativa	
	<input checked="" type="checkbox"/> fase judicial	
19.9 O ato administrativo que determina a aplicação da sanção disciplinar é motivado?	<input checked="" type="checkbox"/> sim	<input type="checkbox"/> não
19.10 Quais as condições da cela usada para aplicação de sanção disciplinar?		
19.11 Qual o maior período aplicado de isolamento?	<input type="checkbox"/> 10 dias	<input type="checkbox"/> 20 dias
	<input checked="" type="checkbox"/> 30 dias	<input type="checkbox"/> outro:
19.12 Qual o tempo médio de rebaixamento de comportamento ou reabilitação por falta grave?	6 MESES	
19.13 Qual o número de sanções por falta grave (mês)?	12	
19.14 Houve motins ou rebeliões nos últimos 12 meses?	<input type="checkbox"/> sim	<input checked="" type="checkbox"/> não
19.15 Ocorrências nos últimos 12 meses:	Mulheres	Homens

19.16 Fugas (pessoas)		00
19.17 Pessoas evadidas		02
19.18 Saídas temporárias (pessoas)		15
19.19 Mortes naturais		00
19.20 Mortes por homicídio		01
19.21 Mortes acidentais		00
19.22 Mortes por suicídio		00
19.23 Incidentes com funcionários (pessoas)		00

20 – Visitas		SEMESTRAL
20.1 A visita social ocorre regularmente?	<input checked="" type="checkbox"/> sim 86reqüência: SEMANAL <input type="checkbox"/> não	
20.2 Quantas pessoas podem ser cadastradas por preso para realizarem a visita?	<input type="checkbox"/> 1 ou 2 <input type="checkbox"/> 3 ou 4 <input type="checkbox"/> 5 ou 6 <input type="checkbox"/> 6 ou 7 <input checked="" type="checkbox"/> 8 ou mais	
20.3 Quantas pessoas podem realizar a visita por vez?	<input type="checkbox"/> 1 ou 2 <input checked="" type="checkbox"/> 3 ou 4 <input type="checkbox"/> 5 ou 6 <input type="checkbox"/> 7 ou 8 <input type="checkbox"/> 9 ou mais	
20.4 Qual o local que ocorre a visita social:	<input checked="" type="checkbox"/> pátio de visita <input type="checkbox"/> pátio do banho de sol <input type="checkbox"/> celas <input type="checkbox"/> outro:	
20.5 Há local específico para visita de crianças?	<input type="checkbox"/> sim <input checked="" type="checkbox"/> não	
20.6 Há permissão para visitas íntimas?	<input checked="" type="checkbox"/> sim 86reqüência: MENSAL <input type="checkbox"/> não	
20.7 Há permissão para visitas íntimas homoafetivas?	<input checked="" type="checkbox"/> sim <input type="checkbox"/> não	
20.8 Qual o local que ocorre a visita íntima?	<input checked="" type="checkbox"/> módulo de visita íntima <input type="checkbox"/> pátio do banho de sol <input type="checkbox"/> celas <input type="checkbox"/> outro:	
20.9 Quais os procedimentos de revista dos visitantes?	<input checked="" type="checkbox"/> mecânica(detector de metais, raquetes, banco, espectômetro) <input type="checkbox"/> manual sem desnudamento <input type="checkbox"/> com desnudamento <input type="checkbox"/> outro:	
20.10 É permitida a visita de menores de 18 anos?	<input checked="" type="checkbox"/> sim <input type="checkbox"/> não	

21 – Relato das pessoas presas ou de funcionários		MENSAL
21.1 Há reclamações sobre quais aspectos:	<input type="checkbox"/> Instalações <input type="checkbox"/> Assistência Jurídica <input type="checkbox"/> Assistência Saúde <input type="checkbox"/> Assistência Educacional <input type="checkbox"/> Assistência social <input type="checkbox"/> Atividades Esportivas <input type="checkbox"/> Lazer <input type="checkbox"/> Visita <input type="checkbox"/> Maus tratos ou tortura <input type="checkbox"/> Outros:	
21.2 No caso de maus tratos ou tortura, há indícios dos fatos	<input type="checkbox"/> Não <input type="checkbox"/> Sim <input type="checkbox"/> Ferimentos no corpo	

relatados?	<input type="checkbox"/> Marcas de projéteis nas celas ou outros ambientes <input type="checkbox"/> Relatos idênticos em diferentes alas <input type="checkbox"/> Nas datas dos eventos houve cancelamento de visita, entrada de grupos especiais de intervenção, transferência de presos, movimentações noturnas ou outra situação atípica <input type="checkbox"/> Locais característicos como ambiente de castigo (sem colchão, sem sanitário, sem iluminação, sem ventilação, sujos, com insetos, entre outros aspectos) <input type="checkbox"/> Uso de bala clava (capuz) <input type="checkbox"/> Outros:	
21.3 Quais providências foram tomadas para apurar os fatos até o momento?	<input type="checkbox"/> Exame de corpo de delito <input type="checkbox"/> Denúncia formalizada ao Juiz ou Ministério Público <input type="checkbox"/> Inquérito <input type="checkbox"/> Instauração de procedimento administrativo <input type="checkbox"/> Outro:	
21.4 Quais providências serão tomadas para apurar os fatos a partir de agora?	<input type="checkbox"/> Exame de corpo de delito <input type="checkbox"/> Denúncia formalizada ao Juiz ou Ministério Público <input type="checkbox"/> Inquérito <input type="checkbox"/> Instauração de procedimento administrativo <input type="checkbox"/> Outro:	
21.5 Há orientação no estabelecimento quanto à forma de acessar:	<input type="checkbox"/> Ouvidoria <input type="checkbox"/> Corregedoria <input type="checkbox"/> Disque 100 <input type="checkbox"/> Outro:	<input type="checkbox"/> Conselho da Comunidade <input type="checkbox"/> Conselho Penitenciário <input type="checkbox"/> Comissão de DH da OAB
21.6 Outras informações:		

22 – Diversos		SEMESTRAL
22.1 No momento da inclusão da pessoa presa, há explicações sobre o funcionamento do estabelecimento?	<input checked="" type="checkbox"/> sim	<input type="checkbox"/> não
22.2 No momento da inclusão da pessoa presa, há explicações sobre direitos e deveres do preso?	<input checked="" type="checkbox"/> sim	<input type="checkbox"/> não
22.3 Quando se aproxima a liberdade há algum trabalho realizado para preparação do preso?	<input type="checkbox"/> sim	Frequência: _____ <input checked="" type="checkbox"/> não
22.4 É permitida a entrada de jornais e revistas?	<input type="checkbox"/> sim	<input checked="" type="checkbox"/> não
22.5 Como funciona o envio e recebimento de correspondências?		
22.6 As pessoas presas têm acesso a telefone público?	<input type="checkbox"/> sim	<input checked="" type="checkbox"/> não
22.7 Há alistamento, transferência e revisão eleitoral de presos provisórios?	<input checked="" type="checkbox"/> sim	<input type="checkbox"/> não
Motivo:		
22.8 É permitido o uso de:		
a. Rádio/Aparelho de Som	<input checked="" type="checkbox"/> sim	<input type="checkbox"/> não
b. TV	<input checked="" type="checkbox"/> sim	<input type="checkbox"/> não

c. Vídeo/DVD	<input type="checkbox"/> sim	<input checked="" type="checkbox"/> não
d. Geladeira	<input type="checkbox"/> sim	<input checked="" type="checkbox"/> não
e. Fogão/Fogareiro/Mergulhão/Rabo Quente	<input checked="" type="checkbox"/> sim	<input type="checkbox"/> não
f. Ventilador	<input checked="" type="checkbox"/> sim	<input type="checkbox"/> não
g. Outros:		
22.9 Há organizações não governamentais atuando no estabelecimento?	<input checked="" type="checkbox"/> sim	<input type="checkbox"/> não
22.10 Se existe, em quais áreas:	<input type="checkbox"/> gestão <input type="checkbox"/> saúde <input type="checkbox"/> trabalho <input type="checkbox"/> comunicação <input type="checkbox"/> reciclagem <input type="checkbox"/> Outras:	<input type="checkbox"/> educação <input type="checkbox"/> assistência social <input checked="" type="checkbox"/> religiosa <input checked="" type="checkbox"/> cidadania <input type="checkbox"/> manutenção
Qual a frequência:	<input type="checkbox"/> diária <input checked="" type="checkbox"/> quinzenal <input type="checkbox"/> esporádico	<input type="checkbox"/> semanal <input type="checkbox"/> mensal <input type="checkbox"/> outro:
22.11 Como é tratado o lixo produzido no estabelecimento?	<input type="checkbox"/> separado <input type="checkbox"/> não é recolhido <input type="checkbox"/> outro:	<input type="checkbox"/> reciclado <input checked="" type="checkbox"/> coleta municipal

23 – Inspeções		MENSAL
23.1 O estabelecimento é inspecionado regularmente por:		
a. Juiz Corregedor	<input type="checkbox"/> sim <input type="checkbox"/> não	Frequência: _____
b. Juiz de Execução	<input checked="" type="checkbox"/> sim <input type="checkbox"/> não	Frequência: QUINZENAL
c. Ministério Público	<input checked="" type="checkbox"/> sim <input type="checkbox"/> não	Frequência: QUINZENAL
d. Defensor Público	<input checked="" type="checkbox"/> sim <input type="checkbox"/> não	Frequência: QUINZENAL
e. Conselho Penitenciário	<input checked="" type="checkbox"/> sim <input type="checkbox"/> não	Frequência: MENSAL
f. Conselho da Comunidade	<input checked="" type="checkbox"/> sim <input type="checkbox"/> não	Frequência: MENSAL
g. Conselho Estadual de Direitos Humanos ou Comitê Estadual de Combate à Tortura	<input type="checkbox"/> sim <input checked="" type="checkbox"/> não	Frequência: _____
c. Comissão de Direitos Humanos da OAB	<input type="checkbox"/> sim <input checked="" type="checkbox"/> não	Frequência: _____
h. Pastoral Carcerária	<input type="checkbox"/> sim <input checked="" type="checkbox"/> não	Frequência: _____
i. Outros:		

24 – Valoração sobre os itens inspecionados					SEMESTRAL
Item avaliado	Ótimo 10-9	Bom 8-7	Regular 6-4	Ruim 3-0	Não avaliado
24.1. Estrutura predial			X		

24.2 Manutenção			X		
24.3 Limpeza			X		
24.4 Ventilação das celas				X	
24.5 Iluminação das celas				X	
24.6 Insolação das celas			X		
24.7 Cozinha		X			
24.8 Refeitório		X			
24.9 Assistência à saúde		X			
24.10 Assistência à educação		X			
24.11 Assistência jurídica		X			
24.12 Assistência social		X			
24.13 Atividades laborais		X			
24.14 Cella para isolamento/seguro					
24.15 Cella de sanção disciplinar					
24.16 Local de visita social		X			
24.17 Local de visita íntima					
24.18 Pátio de sol		X			
24.19 Alojamento dos agentes		X			
24.20 Segurança		X			
24.21 Procedimentos da unidade		X			

## 25 – Conclusão

## SEMESTRAL

**25.1 Irregularidades encontradas com base na Lei n.º 7.210/84 (Lei de Execução Penal - LEP), Constituição Federal/88, Lei n.º 8.069/90 (Estatuto da Criança e do Adolescente - ECA), Resoluções do Conselho Nacional de Política Criminal e Penitenciária - CNPCP, Lei nº 9.455/97 (Crimes de Tortura), Lei 10.172/2011 – Plano Nacional de Educação, e Portaria Interministerial - Saúde e Justiça - nº 1.777/2003.**

X	Ocupação total superior à capacidade da unidade <b>(art. 85 da LEP)</b>
	N.º de presos por cela superior ao n.º definido em lei <b>(art. 88 da LEP)</b>
	Presença de pessoas com idade acima de 60 anos junto aos demais presos <b>(art. 82, § 1º da LEP)</b>
	Irregularidade na distribuição dos presos nas celas, com presença de presos provisórios junto a presos condenados e presos primários com reincidentes <b>(art. 84, § 1º da LEP, art. 7º da Resolução n.º 14/94 do CNPCP)</b>
	Falta de programa individualizador da pena privativa de liberdade <b>(art. 6º da LEP)</b>
	Existência de pessoas presas por medida de segurança cumprindo pena junto aos demais presos <b>(anexo da Resolução nº 05/2004 do CNPCP, e art. 4º, Resolução nº 12/2009 do CNPCP)</b>
	Presença de adolescentes no estabelecimento <b>(arts. 123 e 185 do ECA);</b>
	Presença de mulheres em ambientes de homens <b>(art. 82, § 1º da LEP)</b>
	Presença de agentes do sexo masculino nas dependências internas dos estabelecimentos penais femininos <b>(art. 83 § 3º da LEP)</b>



	Inexistência de berçário para crianças nas unidades prisionais femininas <b>(art. 83 § 2º da LEP, e art. 10, Resolução nº 4/2009 do CNPCP)</b>
	Ausência de seção para gestante e parturiente nos estabelecimentos penais femininos <b>(art. 89 da LEP)</b>
	Ausência de creche para abrigar crianças entre 06 meses e 7 anos nos estabelecimentos penais femininos <b>(art. 89 da LEP)</b>
	Ausência ou número insuficiente de camas individuais <b>(art. 8º, § 2º da Resolução n.º 14/94 do CNPCP)</b>
	Condições precárias de higiene e limpeza das celas <b>(art. 9º da Resolução n.º 14/94 CNPCP)</b>
	Falta de cardápio alimentar orientado por nutricionistas <b>(art. 13 da Resolução n.º 14/94 do CNPCP)</b>
	N.º de refeições por dia inadequado às necessidades dos presos <b>(art. 13 da Resolução n.º 14/94 do CNPCP)</b>
	Roupas fornecidas pelo estabelecimento impróprias às condições climáticas <b>(art. 12, caput, da Resolução n.º 14/94 do CNPCP)</b>
	Roupas sujas e/ou em mau estado de conservação <b>(art. 12, § 2º da Resolução n.º 14/94 do CNPCP)</b>
	Inexistência de local para aquisição de produtos permitidos para higiene pessoal, mas não fornecidos pela administração <b>(art. 13 da LEP)</b>
	Inexistência de sanitário na própria cela <b>(art. 88, caput, da LEP)</b>
	Falta de assistência jurídica regular aos presos carentes <b>(arts. 15, 16 e 41, VII da LEP)</b>
X	Ausência de instalação destinada à Defensoria Pública <b>(art. 83 § 5º da LEP)</b>
	Inexistência de local destinado a atividades de estágio para universitários <b>(art. 83, § 1º da LEP)</b>
	Inexistência de curso de alfabetização <b>(art. 40, p. un. da Resolução n.º 14/94 do CNPCP)</b>
	Inexistência de educação de ensino fundamental <b>(art. 18 da LEP, meta 17 da Lei 10.172/2001)</b>
	Inexistência de educação de ensino profissional <b>(art. 19 da LEP, meta 17 da Lei 10.172/2001)</b>
	Ausência de biblioteca <b>(art. 21 da LEP)</b>
	Não oferecimento de atividade física e/ou recreação <b>(art. 23, IV e art. 41, V e VI da LEP, art. 14 da Resolução n.º 14/94 do CNPCP)</b>
	Ausência de sala de aula para cursos básico e profissionalizante <b>(art. 83 § 4º da LEP)</b>
	Falta de serviço de assistência social <b>(arts. 22 e 41, VII da LEP)</b>
	Inexistência de cursos de qualificação para o servidor penitenciário <b>(art. 77, § 1º da LEP e art. 49 da Resolução n.º 14/94 do CNPCP)</b>
	Ausência de equipe de saúde própria nas unidades com mais de 100 presos <b>(art. 8º da Portaria Interministerial - Saúde e Justiça - n.º 1.777, de 09/09/2003)</b>
	Não disponibilização dos medicamentos básicos do SUS <b>(art. 8º, § 4º da Portaria Interministerial - Saúde e Justiça - n.º 1.777/2003)</b>
X	Nº de agentes penitenciários inferior ao recomendado: 5 presos por agente penitenciário, no mínimo <b>(art. 1º, Resolução nº 09/2009 do CNPCP)</b>
	Ausência de profissionais da equipe técnica ou nº insuficiente abaixo do recomendado <b>(art. 2º, Resolução nº 09/2009 do CNPCP)</b>
	Inexistência de audiência especial com o diretor do estabelecimento <b>(art. 41, XIII da LEP)</b>
	Falta de concessão de banho de sol regular aos presos <b>(art. 14 da Resolução n.º 14/94 do CNPCP)</b>

	Proibição da utilização dos meios de informação ( <b>art. 41, XV da LEP</b> )
	Proibição da utilização de correspondência escrita externa ( <b>art. 41, XV da LEP</b> );
	Falta de tratamento nominal dos presos ( <b>art. 41, XI da LEP e art. 4º da Resolução n.º14/94 do CNPCP</b> );
	Inexistência de local específico para guarda de objetos pessoais dos presos ( <b>art. 45, §§ 1º e 2 da Resolução n.º 14/94 do CNPCP</b> );
	Impedimento de visita íntima para relações homoafetivas ( <b>art. 2º, Resolução nº 04/2011 do CNPCP</b> )
	Inexistência de Comissão Técnica de Classificação dos Condenados ( <b>art. 6º da LEP</b> )
	Deficiência na composição da Comissão Técnica ( <b>art. 7º da LEP</b> )
	Condições inadequadas de realização de trabalho:  Trabalho não remunerado ( <b>arts. 29 e 41, II da LEP</b> ); Jornada reduzida ou ampliada ( <b>art. 33 da LEP</b> ); Tipo de trabalho incompatível com a condição de idoso, doente ou pessoa com deficiência ( <b>art. 32, §§ 2º e 3º da LEP</b> ); Inexistência de trabalho voltado para a reinserção social do condenado ( <b>art. 23, V da LEP</b> );
	Indícios de ocorrência de atos tipificados como tortura ( <b>Lei 9.455/97</b> )

#### Considerações

#### Providências / Recomendações

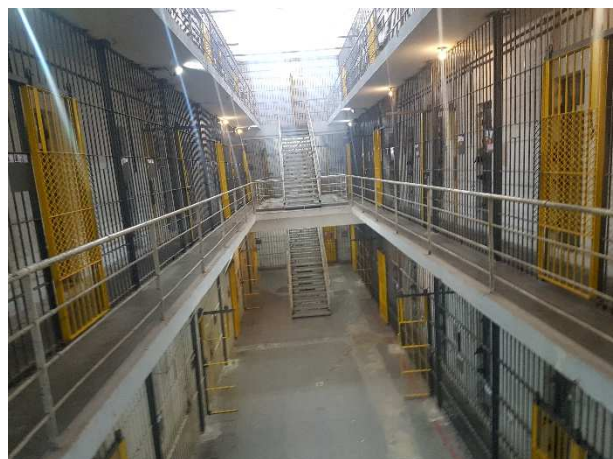

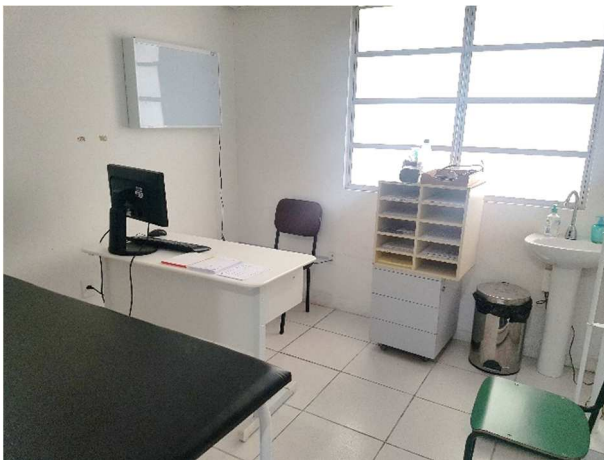



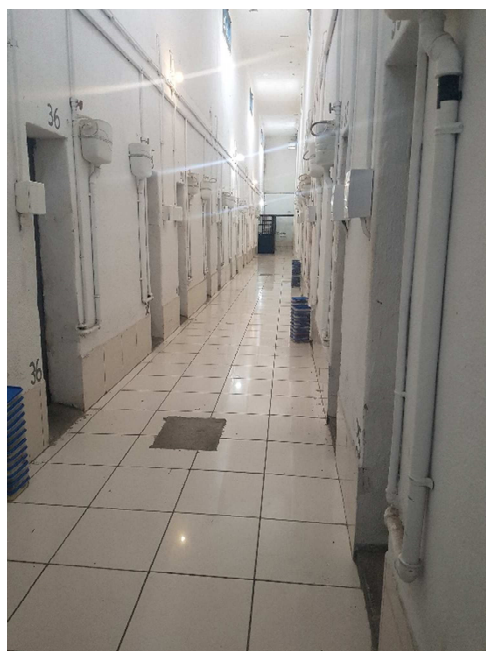

## 6. Reunião com autoridades locais

No dia 28 de junho de 2019, a equipe de inspeção realizou reunião conjunta com autoridades locais no Auditório da Secretaria da Administração Prisional e Socioeducativa de Santa Catarina, em Florianópolis/SC, com a finalidade de expor os resultados preliminares da inspeção e de angariar outras informações oriundas das autoridades locais quanto às providências em andamento relacionadas ao sistema prisional do Estado.

A reunião teve a presença de agentes e gerentes do DEAP/SC e das seguintes autoridades: Sr. Leandro Antônio Soares Lima, Secretário de Administração Prisional e Socioeducativa de Santa Catarina; Sr. Deiveison Querino Batista, Diretor-Geral do Departamento de Administração Prisional do Estado de Santa Catarina – DEAP; Sr. Rodrigo Tavares Martins, Juiz Corregedor do Tribunal de Justiça de Santa Catarina – TJSC; Sr. Emerson Bertemes, juiz do TJSC; Sra. Claudia Marinho, juíza do TJSC; Sra. Caroline Teixeira, defensora pública do Estado de Santa Catarina; Sra. Cláudia Martins, representante do Grupo de Monitoramento e Fiscalização do Sistema Prisional do TJSC; Rosane Braga, presidente do Conselho Penitenciário do Estado de Santa Catarina; Sra. Christiane Freire, representante do Conselho Nacional de Justiça; TC Marcos Barcelos, representante do Corpo de Bombeiros Militar de Santa Catarina; Anna Carolina Santos, representante da Secretaria de Saúde de Santa Catarina.



## **7. Palavras Finais**

O Sistema Penitenciário do Estado de Santa Catarina, que tivemos a honra de inspecionar por designação do CNPCP, a partir de honroso ato designatório do seu Presidente, Des. Cesar Morales, se constitui em exemplo incontestável de organização, planejamento e competência gerencial, dificilmente encontrado na maioria dos sistemas carcerários estaduais, cujos frutos produzidos evidenciam o empenho de uma equipe devotada, de raro espírito público e apurado profissionalismo, comportando realce a liderança lúcida, qualificada e dinâmica do Secretário Leandro Lima.

A bem dizer, o Estado de Santa Catarina não só exerce no desenvolvimento primoroso da gestão prisional, mas, com o seu exemplo eloquente, projeta-se como verdadeiro paradigma pelos resultados colhidos, que crescem de importância e expressão pelo quanto pode servir aos sistemas congêneres do Brasil, comportando sublinhar que tantos são os aspectos e atividades desempenhados com nítida eficiência e comprovada eficácia – não só na questão prisional propriamente dita, quanto na vitoriosa gestão ressocializadora – que, ao menos no contexto atual, podem representar metas a serem atingidas por todos os que cuidamos dos sistemas penitenciários, Brasil afora.

Santa Catarina, no quesito política carcerária e gestão prisional e ressocialização é, inquestionavelmente, sem favor, um *case* de sucesso que merece os aplausos de todos os que se dignam em conhecer o que ali se realiza.

Sala das Sessões do CNPCP, em 05 de dezembro de 2019.

Consº. CARLOS EDUARDO SODRÉ

## **8. Providências e Recomendações**

Considerando o que foi observado durante a atual inspeção e as informações trazidas durante a reunião com as autoridades e órgãos do Estado de Santa Catarina, recomendamos as medidas abaixo para composição das metas do Estado para o sistema prisional.

Importante destacar que as “providências e recomendações” abaixo listadas foram apresentadas e aprovadas durante a 458ª Reunião Ordinária do Conselho Nacional de Política Criminal e Penitenciária (CNPCP), realizada em 05 de dezembro de 2019, em Brasília/DF.



## **Ao Governador do Estado de Santa Catarina**

1. Que seja viabilizado um maior número de defensores públicos e melhor estruturação das defensorias, dotando as mesmas de estrutura física, material e pessoal suficiente para garantir os direitos dos custodiados e ampliar as ações da Defensoria Pública em todas as fases processuais e em todos os estabelecimentos penais;
2. Que promova imediata destinação de verbas para a manutenção continuada e reforma das unidades com vistas a segurança e a salubridade (iluminação e ventilação das celas);
3. Que promova o fortalecimento das ações e estruturação do Conselho Penitenciário do Estado, garantindo a representatividade de seus membros;
4. Que seja realizada a revisão dos processos – a exemplo dos mutirões - tendo em vista o grande número de pessoas presas, no sentido de garantir os direitos das pessoas, conforme previsto pela legislação;
5. Que estimule a adesão dos municípios que possuem unidades prisionais à Política Nacional de Atenção Integral à Saúde das Pessoas Privadas de Liberdade, a PNAISP, possibilitando assim que as pessoas presas e funcionários do sistema prisional tenham amplo acesso às políticas, programas e planos de saúde do Sistema Único de Saúde, melhorando a qualidade de vida das pessoas durante e após a execução penal, assim como melhorando as condições de saúde da população em geral.

## **À Secretaria de Administração Prisional e Socioeducativa de Santa Catarina**

6. Que avalie as condições de trabalho e o alojamento dos servidores das unidades inspecionadas, com o aparelhamento material necessário ao desenvolvimento das atividades administrativas e com a capacitação permanente dos funcionários;
7. Que realize capacitações continuadas para agentes penitenciários e outras pessoas que trabalhem nas unidades penitenciárias, com base em temas tratados nas “Regras Mínimas das Nações Unidas para Tratamento de Presos”, incluindo um reforço sobre a proibição de revistas vexatórias e esclarecimentos sobre as revistas mecânica e manual;
8. Que continue a desenvolver políticas de ofertas de postos de trabalho aos presos do sistema penitenciário do estado, em conformidade com a Lei de Execução Penal, não

deixando de enviar de ofício na forma da LEP ao judiciário a respectiva comprovação para remição;

9. Que estructure os estabelecimentos penais do estado com módulos de educação, conforme estabelece a Resolução CNPCP nº 09/2011, de acordo com as necessidades de cada unidade e conforme o espaço;
10. Que, em parceria com as Secretarias Municipais de Saúde, busque realizar ações de promoção e prevenção da saúde e ações de controle de doenças transmissíveis e não transmissíveis nos estabelecimentos prisionais do Estado, principalmente em unidades que o SUS ainda não chegou, ou seja, em unidades que não possuam equipes de saúde no sistema prisional (ESP).

#### **Ao Tribunal de Justiça de Santa Catarina**

11. Que padronize, simplifique, fomente e oriente aos magistrados sobre as condições de implemento da remição para a leitura;
12. Que seja realizada movimentação no sentido de interiorizar as audiências de custódia;
13. Que padronize em parceria com o Deap/SC fluxo para os pedidos de transferência de unidade prisional;

#### **À Defensoria Pública do Estado de Santa Catarina**

14. Que disponibilize defensores para a área de Execução Penal, em especial, para todos os estabelecimentos prisionais e estabeleça procedimentos de análise da situação dos presos provisórios, notadamente daqueles cujos processos tramitam em comarca distinta daquela em que estão custodiados, a fim de se garantir que sejam julgados nos prazos legais;
15. Que desenvolva programas de visitas periódicas e permanentes aos estabelecimentos prisionais, com o objetivo de informar a situação processual e de colher informações do preso visando a formulação de pedidos de progressão/liberdade e de transferências de presos afastados do convívio familiar;

#### **Ao Ministério Público do Estado de Santa Catarina**

16. Que garanta a visita dos promotores da execução penal aos estabelecimentos penais com a concretização do diálogo com a população carcerária;
17. Que fomenta junto aos órgãos ministeriais a necessidade da aplicação das medidas alternativas ao encarceramento, principalmente com o fortalecimento da aplicação das medidas cautelares alternativas a prisão preventiva (provisória);
18. Que estude a possibilidade de fomentar o uso do monitoramento eletrônico como uma medida alternativa ao encarceramento;

**Ao Departamento Penitenciário Nacional do Ministério da Justiça e Segurança Pública**

19. Que estimule e fomenta, junto aos demais entes da Federação, as experiências exitosas de oficinas de trabalho demonstradas pelo sistema penitenciário do Estado de Santa Catarina, no sentido de fortalecer estratégias de ressocialização.

**CARLOS EDUARDO SODRÉ**

Conselheiro do CNPCP

Conselho Nacional de Política Criminal e Penitenciária