



**MINISTÉRIO EXTRAORDINÁRIO DA SEGURANÇA PÚBLICA  
CONSELHO NACIONAL DE POLÍTICA CRIMINAL E PENITENCIÁRIA**

**RELATÓRIO DE INSPEÇÃO EM ESTABELECIMENTOS PENAIIS  
DO ESTADO DA PARAÍBA<sup>123</sup>**

**PERÍODO: 23 a 25 de outubro de 2017**

**CONSELHO NACIONAL DE POLÍTICA CRIMINAL E PENITENCIÁRIA - CNPCP:**  
Conselheira TAIS SCHILLING FERRAZ e Analista JEFFERSON ALVES LOPES

---

<sup>1</sup> Com base no Modelo de Relatório Padrão aprovado no âmbito do **Acordo de Cooperação No 17/2011 - Melhoria do Sistema Penitenciário**, para uso do Ministério da Justiça, Conselho Nacional de Justiça, Conselho Nacional do Ministério Público, Conselho Nacional de Defensores Públicos Gerais e Secretaria de Direitos Humanos da Presidência da República.

<sup>2</sup> Considerando que a Vara de Execução Penal (VEP), o Ministério Público (MP) e o Conselho da Comunidade (CC) têm determinação legal de visita mensal aos estabelecimentos penais, foram classificados os capítulos conforme a necessidade de inspeção ponderando os aspectos cíclicos e perenes. O Conselho Penitenciário, Conselho Nacional de Política Criminal e Penitenciária, Defensoria Pública e Ouvidoria do Sistema Penitenciário que realizam inspeções anuais deverão preencher todos os itens.

<sup>3</sup> Neste relatório foram retiradas os itens do formulário padrão que não se aplicam em cada estabelecimento penal, a fim de reduzir o número de páginas. Foi também retirada a tabela 6 das unidades que não são destinadas a pessoas cumprindo medida de segurança.

## SUMÁRIO

|   |           |
|---|-----------|
| <b>Introdução</b>   | <b>3</b>  |
| <b>Considerações Gerais</b>   | <b>4</b>  |
| <b>Penitenciária Regional de Campina Grande Raymundo Asfora - Serrotão</b>                  | <b>4</b>  |
| <b>Penitenciária Regional Feminina de Campina Grande</b>                                    | <b>6</b>  |
| <b>Penitenciária Padrão Regional de Campina Grande</b>                                      | <b>7</b>  |
| <b>Penitenciária Desembargador Flósculo da Nóbrega - Róger</b>                              | <b>8</b>  |
| <b>Penitenciária de Psiquiatria Forense</b>   | <b>9</b>  |
| <b>Complexo Penitenciário de segurança Máxima Romeu Gonçalves de Abramtes –<br/>PB1/PB2</b> | <b>10</b> |
| <b>Penitenciária Desembargador Silvio Porto</b>   | <b>11</b> |
| <b>Penitenciária de Reeducação feminina Maria Julia Maranhão</b>                            | <b>12</b> |
| <b>REUNIÃO COM AS AUTORIDADES LOCAIS</b>  | <b>12</b> |
| <b>PROVIDÊNCIAS E RECOMENDAÇÕES</b>   | <b>19</b> |
| <b>ANEXO – RELATÓRIOS DE INSPEÇÃO POR UNIDADE PRISIONAL</b>                                 | <b>24</b> |

## INTRODUÇÃO

O presente relatório discorre sobre a visita de inspeção realizada em oito estabelecimentos prisionais do Estado da Paraíba, no período de 23 a 25 de outubro de 2017, na cidade de Campina Grande e na capital João Pessoa, e apresenta recomendações a serem adotadas visando à garantia dos direitos humanos e ao aprimoramento do sistema penal no Estado, tendo como parâmetros as normas de execução penal vigentes, a política criminal e penitenciária recomendada por este Conselho Nacional de Política Criminal e Penitenciária e as diretrizes estabelecidas pelo Conselho Nacional de Justiça e pelo Conselho Nacional do Ministério Público.

Antes da inspeção, foram consultados os últimos Relatórios das inspeções do Conselho Penitenciário Estadual, do Conselho Nacional de Justiça e do Conselho Nacional do Ministério Público.

As visitas foram realizadas com o conhecimento prévio das autoridades públicas locais e a equipe foi acompanhada de agentes de diversos órgãos que atuam ou fiscalizam a execução penal e o sistema prisional do Estado.

No dia 23 de outubro, o Dr. Gustavo Lyra, juiz da Vara de Execuções Penais de Campina Grande, acompanhou a equipe de inspeção ao final da visita.

No dia 24 de outubro, a inspeção prisional nos estabelecimentos prisionais em João Pessoa foi acompanhada pelas seguintes autoridades: Dr. Wagner Dorta, Secretário de Administração Penitenciária do Estado da Paraíba – SEAP/PB; Dr. João Paulo Ferreira Barros, Gerente do Sistema Penitenciário da SEAP/PB; Dr. Eslu Eloy Filho, Coordenador Adjunto do Grupo de Monitoramento e Fiscalização do Tribunal de Justiça do Estado da Paraíba; Dr. Carlos Neves, Juiz da Vara de Execuções Penais de João Pessoa; Ten. Jefferson Caminha, Tem. Alex Campos, Ten. Isales Santos, representantes do Corpo de Bombeiros Militar do Estado da Paraíba; Dra. Waldelita de Lourdes da Cunha, Defensora Pública do Estado da Paraíba; Dr. Nilo Siqueira da Costa, membro do Ministério Público do Estado da Paraíba.

Em 25 de outubro, foi realizada reunião com o conjunto de autoridades e órgãos estaduais no Auditório da Escola de Serviço Público do Estado da Paraíba - Espep, com vistas à obtenção de informações complementares acerca do sistema carcerário estadual e à identificação de providências em andamento para solução dos problemas identificados durante os procedimentos de inspeção.

Importante registrar, desde logo, que as autoridades locais foram extremamente cooperativas, não tendo havido dificuldade para acesso às unidades e diversas instalações internas e para a obtenção de informações sobre o sistema prisional local e para a consulta a situações

individuais constatadas durante a inspeção.

## **CONSIDERAÇÕES GERAIS**

A seguir serão relatadas as principais circunstâncias constadas nas unidades inspecionadas.

Em anexo ao relatório encontram-se, preenchidos, os relatórios de inspeção pertinentes a cada uma delas.

### **Penitenciária Regional de Campina Grande Raymundo Asfora - Serrotão**

A visita teve início no dia 23 de outubro, na Penitenciária Regional de Campina Grande Raymundo Asfora, conhecida como Serrotão.

Trata-se de penitenciária destinada exclusivamente a presos condenados, havendo forte controle, inclusive do juiz da VEP, no sentido de que não sejam destinados para tal presídio pessoas em prisão preventiva.

O terreno onde está construída a penitenciária é muito grande e comporta com tranquilidade a construção de um presídio que atenda aos pressupostos mínimos previstos na legislação em termos de dimensionamento de celas e espaços adequados de convívio.

É positivo que a Direção do presídio esteja sob a responsabilidade de um agente penitenciário que, durante a visita, demonstrou ter conhecimento sobre o funcionamento da unidade, bem como ter o respeito dos presos e dos demais agentes.

Entretanto, as instalações onde permanece a população carcerária são péssimas. Trata-se de celas imensas e coletivas, absolutamente superlotadas. Não há camas nem colchões para todos, nenhum tipo de material de higiene é fornecido. Não há fornecimento de qualquer item pertinente à assistência material. Todas as refeições são feitas nas celas.

As visitas íntimas ocorrem nas celas que, sendo coletivas, sujeitam os casais a toda a sorte de constrangimentos.

Não há telefone público para eventual contato dos presos com familiares.

Outro fato grave a ser considerado é o racionamento rígido da água. Embora já tenha sido pior, em razão da seca na região, atualmente em apenas duas horas por dia há água disponível para consumo, banho, lavagem de roupas e utensílios. O local é extremamente quente. A água para consumo precisa ser fornecida pela família dos presos, que podem levar um número determinado de



litros a cada semana.

As instalações hidráulicas estão em péssimas condições, sendo possível observar o esgoto proveniente das celas coletivas escorrendo em valas ao redor de todo o pavilhão. Segundo os presos, há poucos sanitários nas celas coletivas, onde a maioria está confinada, em uma delas cerca de 50 presos dividiam um único sanitário.

Constatou-se a permanência nas celas coletivas de diversas pessoas doentes crônicas, ao menos uma delas colostomizada, presos com deficiência, inclusive com amputações. As condições de higiene e os riscos de contaminação não permitem que permaneçam com os demais nas celas coletivas, havendo necessidade de se avaliar se é caso de prisão domiciliar ou se devem permanecer em outros locais de custódia em condições que garantam minimamente o tratamento e condições de higiene.

Não há qualquer tratamento aos presos dependentes químicos.

A comida é toda preparada pelos presos. Segundo eles, há cuscuz todos os dias. Os internos demonstraram, na visita, que a comida não é bem aceita, sendo deixada nas vasilhas o cuscuz oferecido.

Dentro do complexo há uma unidade de pronta atuação, formada por agentes penitenciários, para hipótese de rebelião no Presídio.

O número de agentes penitenciários por preso está longe de atender à previsão da Resolução 9/2009, deste CNPCP (um agente para cada cinco presos).

A unidade não alimenta o INFOPEN.

Não há regimento interno definindo normas de funcionamento da unidade, nem há programa individualizador da pena privativa de liberdade.

O Serrotão conta com uma padaria, operada pelos próprios internos, que fornece pão para a unidade e para outras unidades prisionais da região. Não há outras oficinas e, à exceção dos serviços para a manutenção da unidade (limpeza, cozinha, por exemplo), não há oferta de trabalho, como forma de ressocialização e de remissão de pena, nem programa de capacitação.

As instalações destinadas à Saúde ficam em construção separada, dentro do complexo, e se revelam adequadas, salvo quanto ao fornecimento de medicamentos.

Chamou a atenção, como iniciativa positiva, a existência de uma escola, com estrutura adequada, construída dentro do Complexo, numa parceria com a UFPB. Há professores designados e alguns internos que assistem às aulas. Infelizmente, porém, a parceria parece ter se desfeito e o sistema, que poderia ser um modelo para a região, inclusive com ensino profissionalizante, está operando em condições muito abaixo de seu potencial. Atualmente há poucos presos estudando e não

há ensino profissionalizante.

As principais reclamações dos presos foram quanto à qualidade da comida, que consideram ruim e pouca, além de repetir-se cuscuz todos os dias. As celas estão superlotadas chegando a cerca de 100 presos em celas coletivas projetadas para 20. Os banheiros são muito poucos por cela coletiva, tendo sido referida a existência de dois para uma ala com mais de 50 pessoas. Há doentes crônicos entre os presos nas celas coletivas, sem tratamento adequado e sujeitos a pouca higiene. Há grande reclamação quanto ao racionamento de água – 2 horas por dia apenas. Há esgoto a céu aberto, pois o esgoto dos banheiros escorre por valas, provindo das celas coletivas.

### **Penitenciária Regional Feminina de Campina Grande.**

Após a visita ao Serrotão, a equipe de inspeção dirigiu-se à Penitenciária Regional Feminina de Campina Grande.

Algumas circunstâncias chamam a atenção nesta unidade.

Não há estrutura para os serviços de saúde no local, faltam consultórios, enfermaria, espaços adequados para acondicionamento de materiais.

Durante a inspeção, estavam acontecendo obras na unidade e a cozinha funcionava temporariamente na parte externa.

As celas estavam superlotadas, não havendo camas para todas as internas. Embora tenha ficado clara a preocupação do juiz da execução com a separação entre presas provisórias e condenadas, constatou-se que havia celas em que permaneciam em conjunto.

O número de agentes penitenciários é insuficiente, nos termos da Resolução 9/2009 do CNPCP (5 presos por agente).

Não há programa de formação profissional nem é oportunizado o trabalho, salvo para algumas internas que atuam na conservação e cozinha da própria unidade, para as quais são garantidas melhores condições de encarceramento (direito à televisão, por exemplo).

Entre as internas, as principais reclamações são de excesso de rigidez em medidas disciplinares aplicadas provisoriamente na unidade, não de tortura ou de maus tratos. As internas reclamam do que consideram serem sanções coletivas, entre elas a supressão do direito de assistir televisão e outros “privilégios” (palavra utilizada na unidade). Reclamam que não podem fazer nenhum barulho. No dia anterior à visita houve um incidente em que acabaram feridas superficialmente a diretora (braço e pálpebra móvel) e uma das detentas (supercílio) que, no dia da inspeção, estava na “cela do seguro”, o que foi constatado na inspeção. O juiz da execução foi

comunicado, assim como a Defensoria Pública.

No contato com o juiz da execução, Dr. Gustavo Lira, este comentou sobre uma maior dificuldade de adaptação das presas provisórias ao sistema prisional e sobre a circunstância de que há, de fato, algumas internas há bastante tempo presas sem previsão de sentença, o que seria motivo gerador de conflitos internos.

### **Penitenciária Padrão Regional de Campina Grande**

A unidade seguinte a ser inspecionada foi a Penitenciária Padrão Regional de Campina Grande, destinada a presos provisórios.

Embora se trate de unidade mais recentemente construída, as celas estavam absolutamente superlotadas, não havendo camas para todos os internos. A lotação excede em mais de três vezes a capacidade.

A unidade destina-se apenas a presos provisórios, ficando clara a preocupação do juiz da execução e do Diretor do Presídio com a separação entre provisórios e condenados.

O número de agentes penitenciários é insuficiente, nos termos da Resolução 9/2009 do CNPCP (5 presos por agente).

Não há programa de formação profissional nem é oportunizado o trabalho, salvo para alguns internos que atuam na conservação e na cozinha da própria unidade.

Constatou-se, durante a inspeção, no contato feito nas várias celas, uma reclamação constante quanto à superlotação e a ausência de mínimas condições materiais.

A unidade, apesar das dificuldades materiais, parece mais organizada do que as demais visitadas. Há uma horta sendo cultivada de forma profissional, na parte externa da unidade, mas as possibilidades de trabalho para os presos são praticamente inexistentes. A exceção fica por conta do trabalho interno de manutenção.

Os presos que ficam mantidos na chamada cela do seguro, em razão de terem praticado crimes sexuais ou pertencerem a facções rivais à que predomina na penitenciária, revelam o receio muito grande de não terem sua segurança garantida. Embora seu horário de banho de sol seja diferente dos demais, entendem que há risco de serem alcançados pelos demais presos.

No dia seguinte, as visitas ocorreram às unidades de João Pessoa.

## **Penitenciária Desembargador Flósculo da Nóbrega - Róger**

A primeira inspeção do dia 24 de outubro ocorreu na Penitenciária Desembargador Flósculo da Nóbrega, conhecida como Presídio do Roger.

Dentre as unidades inspecionadas, e já considerando as dificuldades materiais presentes em todas elas, este é o presídio com mais irregularidades. Identifica-se ausência de condições de encarceramento com um mínimo de dignidade.

As celas são essencialmente coletivas e estão absolutamente superlotadas.

Com recursos destinados pela VEPA, está em construção um novo pavilhão, mas a obra teve problemas e passou bastante tempo paralisada. Para esse novo espaço seriam destinados os denominados “excluídos”, no ambiente prisional, que estavam então no PB4 (“seguro do seguro”), um pavilhão cuja superlotação supera o imaginável. Os excluídos, no Presídio do Roger são chamados aqueles que não podem ser colocados nos demais pavilhões, por risco de morte, seja pelo tipo de crime, seja pela ligação a grupos criminosos.

Logo que uma pessoa chega para permanecer presa no Roger, passa por um procedimento de triagem, para que possa ser identificado o pavilhão onde não corra risco de vida. Isto significa permanecer durante uma a duas semanas em uma cela coletiva onde não há nenhuma condição de permanência, há sujeira e dejetos, não há sequer um colchão. Em cada uma dessas celas permanecem cerca de 15 a 20 pessoas até que se encontre um pavilhão para alocá-las.

Os presos, no Roger, são separados por “vizinhança”, já que os grupos criminosos separam-se desta forma. É insuficiente a separação por facções.

Os presos LGBT e os que praticaram crimes de violência doméstica ou que foram presos por dirigirem sob efeito de álcool ou outras drogas permanecem em pavilhões coletivos separados dos demais.

Também chamou a atenção a quantidade de presos originários de outros estados, já condenados e que aguardavam a expedição de guias de execução nas varas de origem para que pudessem ser encaminhados os procedimentos para transferência a presídios mais próximos de suas famílias. Segundo a Defensoria Pública, eram mais de 80 pessoas nessa situação. O Tribunal de Justiça durante a semana da inspeção, informou que já estava em andamento um trabalho em mutirão para a expedição dessas guias pelas varas de origem, em todo o Estado, o que de fato ocorreu.

Houve bastante reclamação dos presos quanto à revista íntima realizada pela unidade.

Há mínima oferta de trabalho, que ocorre exclusivamente para manutenção da própria unidade.

Há poucos presos estudando, a Escola comporta 80 alunos, aproximadamente.

O Diretor referiu que durante a vigência, foi de grande importância e efetividade o PRONATEC destinado ao sistema prisional, tendo havido muita adesão. O programa, porém, atualmente está suspenso.

Registrou, também, o Diretor que havia 150 detentos inscritos e aptos à realização do ENEM.

O presídio havia sido palco de uma rebelião há poucas semanas. Segundo narrativas do Diretor, o episódio teria sido decorrência da descoberta de um túnel para fuga.

Segundo relatos semelhantes em diversas celas, este motim, que resultou na destruição de partes de uma das galerias, teria sido decorrência do uso do armamento letal contra um detento (que teria sido atingido gravemente) e não da descoberta do túnel. O juiz da execução o membro do Ministério Público e a defensora pública já tinham conhecimento do ocorrido e acompanhavam seus desdobramentos.

Em razão da necessidade da reconstrução, os presos anteriormente alocados no local, tiveram que ser acrescentados às já superlotadas celas dos demais pavilhões.

Importante investigar o que de fato ocorreu e foi fator motivador da rebelião que resultou na destruição parcial de um dos pavilhões, o qual, na ocasião, estava sendo reconstruído.

### **Penitenciária de Psiquiatria Forense**

A segunda unidade inspecionada em João Pessoa foi a Penitenciária de Psiquiatria Forense, antigo Manicômio Judiciário.

A unidade, embora situada em prédio muito antigo (1943), tem boa organização. Há espaço e camas para todos os internos.

Há equipe técnica, que demonstrou, durante a inspeção, estar bastante integrada.

São destinados a essa unidade pessoas com esquizofrenia, retardos mentais, psicoses não orgânicas, dependentes de drogas e de álcool.

Adota-se o procedimento de revistar o interno e não os parentes, quando o primeiro deixa a enfermaria onde fica recluso, para receber a família.

Os internos circulam pelo pátio, não havendo uma limitação específica de horas.

Na cozinha, que estava em bom estado, trabalham pessoas contratadas pelo Estado. Os internos alimentam-se em um refeitório e não nas celas.

Há nutricionista.

Ao chegar na unidade, o preso permanece por 5 dias em cela de reconhecimento, para avaliação de sua condição e classificação.

Há escola na unidade, porém na ocasião estava desativada em razão de ter sido a cobertura do local danificada em por chuvas fortes.

Por ocasião da inspeção, havia um interno sendo mantido em cela de isolamento, semi-nu, sem colchão ou qualquer roupa de cama e com sinais de ter sido medicado com calmante. Sua situação era de absoluta vulnerabilidade. Solicitou-se providências ao Diretor, que acompanhou a inspeção.

O Diretor relatou a situação de um dos internos, que havia sido encaminhado para a unidade e lá permaneceu por 16 anos após ter sido encontrado sem roupas andando pela rua (contravenção). Desconhecia-se até então o seu nome (era chamado de José da Silva) Depois de um trabalho de iniciativa dos servidores da unidade, conseguiram localizar a família e o interno retornou

Há registro de que as faltas disciplinares não são reconhecidas judicialmente, não havendo instauração de PAD.

### **Complexo Penitenciário de segurança Máxima Romeu Gonçalves de Abramtes – PB1/PB2**

Na sequência, a equipe de inspeção esteve no Complexo Penitenciário de Segurança Máxima Romeu Gonçalves de Abramtes – PB1/PB2

A unidade destina-se à privação de liberdade de pessoas classificadas como de maior periculosidade e/ou que praticaram crimes de maior repercussão, vinculadas, em especial, a facções criminosas. Há atualmente 42 pessoas egressas do PB1/PB2 no Sistema Penitenciário Federal.

Ao chegar na unidade o interno permanece até 10 dias em cela de reconhecimento, para triagem e encaminhamento à uma cela em que não corra risco de vida ou promova conflitos.

Os presos são separados por bairros, já que a separação por facções é insuficiente diante da divisão dos grupos criminosos na Paraíba.

Trata-se de unidade que atende a este perfil de internos de todo o Estado e para onde nenhum dos presos quer ser transferido, diante da maior rigidez das normas.

As celas não apenas têm grades, como também chapas de aço, com quase nenhuma luminosidade. As condições de higiene das celas e dos corredores correspondentes são péssimas, com lixo acumulado e muitas moscas.

Os presos reclamaram muito da alimentação.

As visitas dos familiares são feitas apenas nas celas, inclusive as íntimas.

Não há qualquer projeto de profissionalização em andamento na unidade.

Uma das celas do PB1 destina-se a presos com problemas de saúde crônicos ou algum tipo de deficiência. Por ocasião da inspeção, um dos presos desta cela entregou à Conselheira uma carta para ser entregue à Ministra Cármen Lucia, pedindo que também fosse lida por este CNPCP. A missiva trazia os nomes de todos os internos com problemas de saúde que se encontravam naquela cela e formulava um pedido para que fosse autorizada a prisão domiciliar das pessoas em piores condições. O juiz da execução acompanhou a inspeção e teve contato com a demanda.

Há 40 presos em atividades educacionais.

### **Penitenciária Desembargador Silvio Porto**

A unidade seguinte, que foi inspecionada, foi a Penitenciária Desembargador Silvio Porto, destinada a presos condenados.

A unidade encontra-se superlotada, com mais que o dobro da capacidade de ocupação. Há celas coletivas, que se encontram superlotadas. Há um novo pavilhão, em melhores condições, no qual há de duas a três pessoas por cela.

O relatório enviado pelo diretor da unidade registrou a presença de 3 pessoas em medida de segurança, cumprindo medida de internação na unidade.

Chama muito a atenção a quantidade de presos com tuberculose e com problemas de saúde mental, muito acima das demais unidades.

No dia anterior à inspeção houve troca do diretor da unidade, sendo que o novo encarregado ainda estava se inteirando das condições e circunstâncias do presídio.

O número de agentes penitenciários é insuficiente.

Há quedas constantes de energia elétrica e problemas hidráulicos, inclusive a céu aberto, próximo às celas utilizadas para penas disciplinares.

A biblioteca a unidade é boa e há um projeto de remissão por leitura muito bem estruturado, o que foi possível constatar pela produção dos internos, que fica na biblioteca e que passa por procedimento de correção e devolutiva pelos professores.

A área destinada à educação está muito bem aparelhada e os professores demonstram-se motivados para a atividade. Entre os internos houve reclamação de pessoas que não conseguem vagas para estudar na unidade.

## **Penitenciária de Reeducação feminina Maria Julia Maranhão**

A última unidade a ser inspecionada foi a Penitenciária de Reeducação feminina Maria Julia Maranhão. Como as demais, está com lotação acima da capacidade de ocupação. Não há camas para todas as internas.

Há problemas de instalação elétrica sérios, com risco de incêndio, inclusive dentro das celas.

O espaço de estudo carece de organização e limpeza.

A área destinada à saúde é pouco provida de equipamentos e materiais.

Como ponto muito positivo, pode-se citar a oficina de bonecas, atividade desenvolvida dentro da unidade, com o apoio da direção e do juiz da execução, que envolve cerca de 10 internas e cujos resultados revertem para elas ou suas famílias. O trabalho é de alta qualidade e é vendido em feiras de artesanato, resultando na possibilidade de inserção no mercado de trabalho logo após a saída das internas do cárcere.

Há atividades estruturadas, de cunho religioso, desenvolvidas na unidade, que envolvem um número bastante representativo de internas. No dia da inspeção, cerca de 30 internas estavam envolvidas em tais atividades, que ocorriam em pequenos grupos, em espaço de convívio recentemente construído.

Percebeu-se um ambiente de grande apreensão entre as internas, durante a visita, algumas se revelaram em condição psicológica de maior vulnerabilidade. Segundo as colegas, um dos motivos seria a apreensão sobre a situação dos filhos enquanto privadas de liberdade e a dificuldade na obtenção de informações sobre seus processos (grande número de presas provisórias).

As internas recebem muito poucas visitas de familiares e um grande número têm esposos/companheiros que também estão presos.

## **REUNIÃO COM AS AUTORIDADES LOCAIS**

No dia 25 de outubro de 2017, a equipe de inspeção realizou reunião conjunta com autoridades locais no Auditório da Escola de Serviço Público do Estado da Paraíba - Espép, situada em João Pessoa, com a finalidade de expor os resultados preliminares da inspeção e de ouvir as autoridades quanto às providências em andamento relacionadas ao sistema prisional do Estado.

A reunião teve a presença de membros do Poder Judiciário Estadual, Ministério Público Estadual, Defensoria Pública Estadual, bem como representantes da Secretaria de Administração Penitenciária do Estado da Paraíba (SEAP/PB) e Corpo de Bombeiros Militar do Estado.



Houve intensa participação das autoridades presentes, com o objetivo de responder às indagações formuladas e de apresentar alternativas de solução. A oportunidade foi importante para promover, também, uma maior comunicação entre todos os atores do sistema prisional.

Estiveram presentes:

- Administração Pública: Wagner Dorta (SEAP), João Paulo Barros (GESIPE)
- Juízes: Liliane (GMF), Eslu Elói Filho (GMF) Andrea (VEPEMA), Carlos Neves (VEP João Pessoa), Gustavo Lira (VEP Campina Grande), Geraldo Pontes (VEPA)
- Defensoria: Elisabeth, Waldelita Cunha, Severino
- Conselho da Comunidade: Eluenia
- Ministério Público: Lino Siqueira (MPPB), Ricardo Medeiros (MPPB) e José Godói (MPF-PB)
- Corpo de Bombeiros: Major Hugo Cezar e Tenente Jefferson

A reunião iniciou com a apresentação dos presentes, o agradecimento da Conselheira Taís Ferraz pela presença de todos e um relatório preliminar sobre os achados da inspeção, seja nos aspectos positivos, seja nos pontos que demandam atenção para a correção de problemas detectados.

Relatou-se a visita a oito unidades prisionais, nas comarcas de Campina Grande e João Pessoa: Serrotão, Feminino e Padrão em Campina Grande, Roger, Penitenciária Psiquiátrica Forense, PB1/PB2 (dentro do qual há um espaço reservado para internos com doenças graves e dificuldade de locomoção), Sílvia Porto e Feminino de João Pessoa.

### **Impressões gerais positivas:**

- É possível perceber, no contato com magistrados, defensores, membros do Ministério Público e agentes do Poder Executivo, que há um processo de mudança em curso e que boas iniciativas vem sendo tomadas para o aperfeiçoamento do sistema prisional no Estado. Novos agentes penitenciários ingressaram no serviço público, a direção das unidades tem sido atribuída aos próprios agentes, evitando-se a militarização na administração prisional.
- Há unidades de saúde e assistência social funcionando em quase todas as unidades.
- Percebem-se esforços para dotar parte das unidades de estrutura educacional. Embora o alcance da população carcerária estudando ainda seja bastante limitado, havendo poucas vagas, há esforço para ampliação, merecendo especial registro as instalações existentes e os profissionais da educação que atuam, com visível abnegação, na Penitenciária Sílvia Porto.

Um grande número de internos estava inscrito para o ENEM por ocasião da inspeção.

- Projetos de remissão pela leitura estão implantados nas unidades de João Pessoa, salvo no PB1/PB2 e no Presídio do Roger, sendo que na Penitenciária Sílvia Porto o projeto está bastante estruturado e em franco funcionamento.
- Há uma preocupação com a separação de presos provisórios e condenados. Em Campina Grande o esforço vem alcançando êxito, com a quase total alocação dos presos provisórios na Penitenciária Padrão, e dos presos condenados no complexo do Serrotão. Nos femininos não há suficiente separação.
- Com o objetivo de evitar rebeliões, os presos, em João Pessoa, não são apenas divididos por facções criminosas, mas também por bairros onde habitam ou atuam.
- Na Penitenciária Psiquiátrica Forense adota-se um procedimento para evitar revista nas famílias, sendo que os presos é que vão até onde se encontram seus familiares e, no retorno, são revistados.
- Atualmente são raras as situações de não comparecimento às audiências designadas, pena designação de equipes que ficam de prontidão para o transporte dos presos.
- O trabalho de assistência religiosa é bastante significativo nas unidades, havendo uma preponderância de projetos desenvolvidos pelo Centro de Treinamento Bíblico Rhema, em João Pessoa.
- O Conselho da Comunidade, com recursos da VEP de João Pessoa promoveu, em parceria com o Estado, a construção de mais um módulo no Presídio do Roger – atualmente o que tem a mais grave superlotação. No entanto, a obra se encontrava paralisada por ocasião da inspeção, com expectativa de retomada em breve.

### **Desafios a serem superados**

- Há superlotação em todas as unidades, salvo PB1/PB2. Os presos no Roger, no Serrotão e no Sílvia Porto são mantidos em pavilhões imensos, sem celas, superlotados, no qual precisam dividir pouquíssimos sanitários.
- Não há camas nem colchões para todos.
- As celas, em geral, têm pouquíssima iluminação e arejamento insuficiente.
- As medidas para prevenção ou controle de incêndio são precárias.
- As condições hidrossanitárias em quase todas as unidades estão péssimas. Em Campina Grande há racionamento de água nos presídios masculinos (50 minutos pela manhã e 50

minutos à tarde), e, no Serrotão, havia esgoto à céu aberto.

- As condições de higiene são péssimas nas unidades masculinas, em especial PB1/PB2 e Roger, onde há infestação de moscas e lixo pelo chão.
- No Presídio do Roger havia pessoas sendo mantidas por mais de duas semanas em celas de reconhecimento, até serem destinadas a pavilhões onde pudessem ter convívio com os demais internos. As celas de reconhecimento não têm arejamento, colchões, nenhum tipo de material pode permanecer com os presos, que se mostraram com claros sinais de contaminação por doenças de pele.
- A alimentação é, no geral, pouco nutritiva. Não há apoio de nutricionistas, serve-se praticamente a mesma refeição todos os dias (cuscuz), que fica bastante tempo exposta a insetos nas unidades masculinas.
- O número de agentes penitenciários é ainda muito inferior ao regulamentado pelo CNPCP (5 presos por agente penitenciário), sendo que apenas na unidade feminina de João Pessoa, a proporção atendia ao regulamento.
- Nenhuma das unidades tem psicólogo ou terapeuta ocupacional
- Há um grande número de presos provisórios, com prisões decretadas há mais de ano, sendo esta uma das principais queixas entre os internos. Querem ter informações sobre seus processos.
- Muitos presos, já condenados, aguardavam a oportunidade de serem transferidos para unidades mais próximas das famílias. Durante a inspeção a equipe foi informada de que um mutirão já estava sendo preparado pelo Tribunal de Justiça para solucionar estes casos, e o mutirão de fato ocorreu posteriormente para regularizar a situação.
- A oportunidade de educação é ainda escassa, variando bastante a proporção de vagas entre as unidades. Há necessidade de se oportunizar mais vagas para os internos em todas elas.
  - O Diretor do Presídio do Roger informou sobre o impacto negativo que teve para a unidade o encerramento do PRONATEC que era voltado para a população carcerária. Um grande número de presos estava podendo ser qualificado profissionalmente através do referido programa.
- São pouquíssimas as oportunidades de profissionalização. Nas unidades as oportunidades de trabalho são apenas relacionados aos serviços internos, volatos à própria manutenção dos serviços do presídio, e envolvem pouquíssimos detentos. Exceção deve ser feita à Oficina de Bonecas (que alcança cerca de 10 detentas) no Presídio Feminino de João Pessoa, à padaria, que funciona no Presídio do Serrotão (alcançando cerca de 8 internos) e às hortas mantidas

nos presídios masculinos de Campina Grande, mas que também envolvem pouquíssimos internos. Na quase totalidade das unidades não houve avaliação de aptidões e capacidades para alocação em determinadas tarefas.

- As atividades de lazer são praticamente inexistentes, exceção feita ao futebol, em algumas unidades.
- As visitas de familiares ocorrem nas próprias celas, na maior parte das unidades inspecionadas, inclusive a visita íntima.
- Durante a visita ao presídio do Roger houve notícia, reiterada em várias celas, de que teria ocorrido uso de armamento letal por agentes prisionais sobre dois presos, o que teria sido o motivo do então recente amotinamento que resultou na quase destruição de um dos pavilhões. Na ocasião da inspeção, o amotinamento foi atribuído pela direção da unidade à descoberta de um túnel na unidade.
- Nos presídios femininos de Campina Grande e João Pessoa percebeu-se uma atitude de grande apreensão das internas diante da forma rigorosa de condução das unidades pelas respectivas diretoras, sendo que em Campina Grande houve notícia, pelas internas, de aplicação de sanções coletivas – a diretora suspendeu as televisões nas celas para todas as internas em razão de falta cometida por uma delas. A diretora afirmou que a possibilidade de televisão nas celas seria uma regalia e não um direito, e que, portanto, poderia ser suprimida. Não foram identificados sinais de tortura em nenhuma das duas unidades, embora no dia anterior à visita em Campina Grande, houve situação de luta corporal entre uma das internas, que estaria descontente com o tratamento, e a diretora, que resultou em ferimentos leves em ambas. A interna, na ocasião, estava, juntamente com várias outras, na cela do seguro, um espaço pequeno, sem cama para todas, que ficava num nível um pouco abaixo das demais celas.
- Não há Ouvidoria específica para o Sistema Penitenciário.
- A grande parte das unidades prisionais inspecionadas não alimenta o INFOPEN
- A quase totalidade das unidades inspecionadas não tem regulamento interno.
- Não há controle eficiente pelo Estado do número e, portanto, não há atendimento eficiente às pessoas que têm alguma espécie de deficiência física, problema de saúde mental ou doenças crônicas e que se encontram presas nas unidades.
- Não são ofertados cursos de formação continuada para os agentes penitenciários, sequer para a manutenção do porte de arma.

Apresentadas estas considerações iniciais, foram ouvidas as autoridades locais, que agradeceram a oportunidade da reunião, inclusive para que pudessem estar todos reunidos naquele

dia em torno das questões carcerárias da Paraíba.

Os representantes da administração penitenciária, Srs. João Paulo e Wagner, referiram os esforços que vêm sendo feitos para o melhor aparelhamento do sistema, citando a licitação para aquisição de Bodyscan, com o objetivo de evitar revistas íntimas. A licitação teve problemas, mas a aquisição já estaria ocorrendo, mediante adesão a uma ata de registro de preços do DEPEN. Comunicaram que estavam revitalizando a escola penitenciária e que em breve retomariam os cursos voltados para os agentes penitenciários, referido a realização de curso de liderança. Informaram que as transferências emergenciais, que dependiam de acerto com os estados destinatários dos presos já estavam resolvidas. Registraram, ainda, que não há mais transferências sem anuência do Poder Judiciário e que a inteligência vêm funcionando para identificar situações pontuais que exijam transferência. Referiram que há procedimento licitatório para aquisição de 2 mil tornozeleiras eletrônicas, como condição para liberação dos presos do semiaberto e liberação das vagas do presídio correspondente para alocação dos presos em regime fechado que estão atualmente no Roger.

Referiram a redução de homicídios no sistema prisional, de 6 para 2 nos últimos dois anos, a redução de fugas, a premiação dos agentes pelos bons resultados alcançados e o controle total, atualmente, sobre as unidades prisionais, que não sofreram os efeitos das rebeliões ocorridas em outros estados, o que foi bastante difícil de evitar. Referiram, ainda, a transferência de presos para Presídios Federais.

Quanto à Ressocialização, informaram que há lei estadual estabelecendo que 5% dos serviços e obras do Estado devem ser reservadas ao sistema prisional (aberto, semiaberto e condicional), havendo 450 vagas atualmente.

Os magistrados presentes referiram que o TJ estaria promovendo um mutirão dentro de cada unidade de maneira a garantir a transferência dos presos já condenados para unidades mais próximas de suas famílias. Nos meses seguintes, o juiz da VEP de João Pessoa, Dr. Carlos Neves informou que foi realizado, com êxito, o referido mutirão. Reconhecem a necessidade de maior monitoramento da situação dos presos provisórios, e referiram decisão do Tribunal de Justiça que obistou um projeto de concessão de benefícios pela pena cominada em abstrato no caso de provisórios.

Houve muita reclamação dos magistrados quanto aos pavilhões coletivos nas unidades masculinas, revistas íntimas e ausência de projetos de ressocialização. Especial ênfase foi dada a situação de um dos Pavilhões (PB4) do Presídio do Roger, onde o número de presos está acima de qualquer nível de superlotação. Referiram a impossibilidade de os presos receberem seus familiares do no Roger, bem como o ajuizamento e várias ações civis públicas com liminares concedidas relativas ao mesmo presídio.

A Defensoria Pública referiu a existência de mais de 140 pedidos de transferência, a necessidade de serem criadas cadeias quando haja instalação de novas Comarcas no Estado. Referiram que há diversas Comarcas sem cadeias e registraram, em especial, problemas nas Comarcas do Conde e Alhambra. Nesta última houve necessidade de adaptação do posto policial militar para servir como cadeia pública, totalmente fora do padrão, que não foi autorizada a acolher detentos. Por falta de vagas os presos precisaram ser transferidos para o Roger. As defensoras reforçaram a necessidade de serem aproveitadas as instalações do semiaberto para alocar presos do Roger.

Outra Comarca, cuja situação carcerária foi trazida à audiência pelas defensoras e pelos magistrados foi a de Souza, onde existe uma Colônia Penal. Na localidade, como em diversas outras, segundo as defensoras, não há espaço para atendimento pela Defensoria, o que ocorre sob um pé de manga. A unidade, contrariamente às suas características, só recebe presos do regime fechado, cria-se animais lá dentro, não há estrutura mínima para permanência dos presos.

Também referiram péssima situação na Cadeia de Sumé, onde há esgoto a céu aberto.

Foi referido pela Administração a dificuldade de operacionalização do Fundo Penitenciário, uma vez que as multas processuais não são revertidas diretamente a este Fundo. No entanto, informaram que 800 mil reais foram empenhados para aquisição de novos equipamentos de comunicação eletrônica para os presídios. De acordo com o Convênio SEAP/DEPEN de 2013, as tornozeleiras só poderiam ser utilizadas nos presos provisórios.

O Magistrado da VEP de Campina Grande, Dr. Gustavo Lira, informou que diversos projetos são remetidos para o Estado, mas páram na Secretaria de Orçamento. Registrou especial preocupação com o excesso de consumo de medicamentos psicotrópicos nas unidades e com a falta de fornecimento de outros medicamentos.

A corregedoria do TJ informou que faz auditoria a cada seis meses e que já identificou a necessidade de maior controle sobre os magistrados quanto à manutenção indefinida das prisões provisórias. Com base na Resolução 66 do CNJ, os juízes encaminham à Corregedoria a relação de presos sob sua jurisdição a cada três meses. Atualmente fazem a consulta individual para identificar os processos parados há mais de 100 dias, remetendo comunicação às unidades para providências, inclusive com uso de whatsapp.

O GMF registra a necessidade de maiores investimentos nos projetos de ressocialização e as dificuldades orçamentárias.

Quanto às transferências, informou que é importante que a GESIP, que sabe onde está o preso, comunique a necessidade de ser o mesmo alocado em unidade mais próxima de sua família.

Quanto ao ponto, o juiz da VEP de João Pessoa, Dr. Carlos Neves mencionou a baixa



acolhida das instituições à possibilidade de dar oportunidades para os presos em cumprimento de penas alternativas.



## **PROVIDÊNCIAS E RECOMENDAÇÕES**

Considerando, o que foi observado durante a inspeção e as informações trazidas na reunião com as autoridades e órgãos do Estado da Paraíba, reiteramos e recomendamos as medidas abaixo para composição das metas do Estado para o sistema prisional.

Importante destacar que as providencias e recomendações abaixo listadas foram apresentadas e discutidas durante a 442ª Reunião Ordinária do Conselho Nacional de Política Criminal e Penitenciária, realizada no dia 10 de maio de 2018, sendo aprovadas pelo Plenário do CNPCP.

### **Ao Governador do Estado da Paraíba**

1. Que garanta recursos financeiros destinados à construção e à manutenção dos estabelecimentos penais do Estado, que se encontram em situação de extrema precariedade, colocando em risco a saúde física e mental dos internos e a própria sociedade.
2. Que crie uma Ouvidoria do Sistema Penitenciário específica, com estrutura adequada e autônoma, com Ouvidor (a) externo (a) e com mandato próprio;
3. Que vibilize novo concurso público para novos profissionais do sistema prisional do Estado;

4. Que fortaleça a assistência jurídica nas unidades penitenciárias do Estado, prestada pela Defensoria Pública do Estado, mediante a criação de novos cargos de Defensor Público;
5. Que, através das Secretarias de Estado, viabilize o preenchimento de vagas nos contratos de serviços e obras, para os presos e egressos do sistema carcerário.
6. Que destine maior número de profissionais da educação para atuação nas unidades prisionais, capacitando-os para o trabalho de formação, tendo presentes os desafios da educação dos internos.

#### **À Secretaria de Administração Penitenciária do Estado da Paraíba – SEAP/PB**

7. Que viabilize, junto ao Governo do Estado, recursos para a rápida manutenção e para as reformas necessárias nas unidades prisionais inspecionadas, em especial os presídios do Roger, Serrotão e Sílvia Porto, as quais se encontram em situação de absoluta superlotação e precariedade quanto às instalações hidrossanitárias, elétricas, espaços de permanência e convívio.
8. Que promova reformas nas unidades existentes, de forma a reduzir o número de presos alocados em um mesmo espaço físico, evitando o uso de pavilhões onde, atualmente, mais de 100 pessoas podem ser mantidas em convívio, com graves riscos à saúde, integridade física e capacidade de convivência pacífica.
9. Que viabilize, junto ao Governo do Estado ou junto ao Ministério da Justiça, recursos para a construção ou reforma de unidades para redução da superlotação dos presídios do Estado;
10. Que seja provisionado aos estabelecimentos penais recursos financeiros mensais de pequena monta, a fim de assegurar o pagamento de despesas cotidianas de reparos e reposição, quando necessário.
11. Que os procedimentos de revista sejam realizados nos termos da Resolução CNPCP nº 5/2014, que recomenda a não utilização de práticas vexatórias para o controle de ingresso aos locais de privação de liberdade, e indica que as revistas deverão ocorrer mediante uso de equipamentos eletrônicos detectores de metais, aparelhos de raio-x, scanner corporal, dentre outras tecnologias e equipamentos de segurança capazes de identificar armas, explosivos, drogas ou outros objetos ilícitos, ou, excepcionalmente, de forma manual.
12. Que os servidores penitenciários tenham plano de carreira próprio e oportunidade de formação continuada, capacitando-os, inclusive, nas “Regras Mínimas das Nações Unidas para Tratamento de Pessoas Privadas de Liberdade” e nas Resoluções do CNPCP.
13. Que seja ampliada a oferta de cuidados em saúde, qualificando ou instalando novas unidades de saúde nas unidades prisionais, respeitando as necessidades dos usuários reclusos, com expansão da estratégia saúde no sistema penitenciário, realidade da Resolução no. 9/2011 do CNPCP e à



Política Nacional de Atenção Integral à Saúde das Pessoas Privadas de Liberdade no Sistema Prisional (PNAISP).

14. Que oriente os diretores das unidades prisionais do Estado para que comuniquem ao juiz da execução respectivo os casos de internos com doenças crônicas, infectocontagiosas ou de doenças que exijam cuidados especiais, inclusive pós-cirúrgicos, como no caso de internos colostomizados.
15. Que busque, conforme estabelece a Lei de Execução Penal, desenvolver políticas de oferta de postos de trabalho às pessoas privadas de liberdade no sistema penitenciário, tendo em vista o percentual baixo de pessoas presas em atividades laborais nos estabelecimentos penais do Estado.
16. Que busque desenvolver políticas de ampliação das vagas de educação onde estas já existam, e que as forneçam nas unidades onde não existam, atentando para as oportunidades ofertadas pelo Ministério da Justiça em parceria com o Ministério da Educação e da Cultura e ao Plano Estratégico de Educação do Sistema Prisional (Dec. 7626/2011).
17. Que oriente as unidades prisionais a não manter os internos, recém chegados às unidades, por mais de 48 horas em celas de reconhecimento, dotando-as de condições mínimas de permanência digna.
18. Que assegure que a alimentação preparada e servida nas unidades seja orientada por nutricionistas.
19. Que viabilize a alocação nas unidades de psicólogos e terapeutas ocupacionais.
20. Que oriente os diretores das unidades a assegurar, em alguma medida, atividades de lazer aos internos.
21. Que promova o funcionamento da escola penitenciária, viabilizando cursos de formação continuada aos agentes penitenciários, inclusive de gestão de pessoas e de formação de líderes, para agentes prisionais que atuam na administração das unidades prisionais do Estado, tudo de forma a assegurar melhores condições de gestão e humanização das unidades.
22. Que promova, junto às unidades prisionais do Estado, a elaboração de Regimentos Internos e de Regulamentos Disciplinares.
23. Que promova, junto às unidades prisionais do Estado, a constituição e o funcionamento de Comissão Técnica de Classificação de Condenados, de forma a que sejam elaborados os programas individualizados de cumprimento de pena.
24. Que adote as medidas necessárias, sob sua responsabilidade, inclusive em regime de mutirão para dar efetividade aos Decretos de indulto que tenham beneficiado os presos do Estado a Paraíba, medida que, além de assegurar o direito à liberdade dos beneficiados, resultará na redução dos

índices de superlotação no Estado.

25. Que, em articulação com a Secretaria de Educação e a Vara de Execução Penal, estimule a remição pela leitura, implantando-a nas unidades que ainda não a viabilizam, em consonância com a Resolução CNPCP n. 03, de 11 de março de 2009.
26. Que, nos termos da Resolução 5/2016, deste CNPCP, sejam definidos os limites máximos da capacidade de cada estabelecimento prisional.
27. Que adote medidas, em conjunto com os órgãos do sistema de justiça, para a elaboração de plano de redução do encarceramento, provocando, sempre que necessário, o GMF do Tribunal de Justiça nos termos e para os fins da Resolução 5/2016 do CNPCP.
28. Que adote as providências necessárias, inclusive mediante recursos do FUNPEN, para que sejam adquiridas tornozeleiras eletrônicas, cuja utilização poderá configurar alternativa à manutenção de pessoas presas no regime semiaberto e às prisões provisórias.

#### **Ao Tribunal de Justiça do Estado da Paraíba**

29. Que mantenha o controle periódico da duração das prisões provisórias, adotando procedimentos que evitem a permanência indefinida dos presos sem sentença/acórdão, orientando os juízes que atuam na fase de conhecimento dos processos criminais para que avaliem, periodicamente, a necessidade da manutenção das prisões provisórias.
30. Que fortaleça as medidas para a realização das audiências de custódia, como forma de avaliação da legalidade das prisões em flagrante e da necessidade das prisões provisórias, orientando para o uso de medidas alternativas à prisão preventiva, sempre que cabíveis (Resolução 49 de 2014 do CNJ).
31. Que, através do GMF e em conjunto com a Secretaria de Administração Penitenciária do Estado, mantenha controles sobre a lotação e superlotação dos presídios do Estado, mobilizando os magistrados e demais agentes do sistema de justiça, diante de provocação do gestor do Poder Executivo ou por iniciativa própria, para a elaboração de eventual plano de redução da superlotação, favorecendo a aplicação da Resolução 5/2016 do CNPCP no Estado.
32. Que adote as medidas necessárias, inclusive em regime de mutirão para dar efetividade aos Decretos de indulto que tenham beneficiado os presos do Estado a Paraíba, medida que, além de assegurar o direito à liberdade dos beneficiados, resultará na redução dos índices de superlotação no Estado.
33. Que, ao instalar novas Comarcas no Estado, adote providências, junto ao governo e comunidades locais, para a prévia construção de cadeia onde possam ser alocados os presos sob nova jurisdição, garantindo que permaneçam próximos de suas famílias, de forma a garantir a ressocialização.

### **Ao Ministério Público do Estado da Paraíba**

34. Que mantenha os procedimentos de fiscalização pelos promotores da execução penal nos estabelecimentos penais incluindo nas visitas, sempre que possível, promotores que atuam também na fase de conhecimento.
35. Que na capacitação continuada de promotores, promova o debate sobre a possibilidade de aplicação de medidas alternativas ao encarceramento, principalmente das medidas cautelares alternativas à prisão preventiva (provisória).
36. Que promova o uso do monitoramento eletrônico como uma medida alternativa ao encarceramento.
37. Que, em conjunto com os demais atores do Sistema de Justiça, inclusive o MPF, adote medidas para a aplicação, no Estado, da Resolução 5/2016 do CNPCP no Estado da Paraíba.

### **À Defensoria Pública do Estado da Paraíba**

38. Que, no atendimento aos internos das unidades da Paraíba, dê especial atenção aos presos provisórios, viabilizando as ações necessárias para a alocação de defensores e eventuais voluntários sob coordenação da Defensoria Pública, nas unidades Prisionais.
39. Que alocue número adequado de defensores para que possam ser adotadas medidas necessárias, inclusive em regime de mutirão, para promover o desencarceramento, sempre que cabível, bem como o direito dos presos aos benefícios da execução penal, como transferências, liberdade condicional, progressões de regime, etc
40. Que adote medidas necessárias, inclusive em regime de mutirão, para promover o cumprimento dos Decretos de indulto que tenham beneficiado os presos do Estado da Paraíba.

### **Aos Conselhos da Comunidade do Estado da Paraíba**

41. Que adote medidas para criar oportunidades de profissionalização e ressocialização da comunidade carcerária, criando parcerias com a iniciativa privada e adotando medidas para que seja dado cumprimento ao ato normativo local que assegura reserva de vagas de trabalho nos contratos de obras e serviços licitados pela Administração Estadual.

**Dra. TAIS SCHILLING FERRAZ**

**Conselheira do CNPCP**

## ANEXO – RELATÓRIOS DE INSPEÇÃO POR UNIDADE PRISIONAL

### 1. Penitenciária Regional de Campina Grande Raymundo Asfora – SERROTÃO

| 1 – Estrutura Organizacional                                 |   | ANUAL |
|--|---|-------|
| 1.1 Esfera   | <input checked="" type="checkbox"/> Estadual <input type="checkbox"/> Federal   |       |
| 1.2 Secretaria da pasta                                      | <input checked="" type="checkbox"/> Própria<br><input type="checkbox"/> Subsecretaria<br><input type="checkbox"/> Diretoria/Departamento<br><input type="checkbox"/> Superintendência<br><input type="checkbox"/> Instituto / Agência<br><input type="checkbox"/> Outro:  |       |
| 1.3 Unidade do MP / Defensoria:                              | Estadual  |       |
| 1.4 Tribunal:  | TJPB  |       |
| 1.5 Grau de Jurisdição:                                      |   |       |
| 1.6 Comarca:   | Campina Grande  |       |
| 1.7 Há Escola Penitenciária?                                 | <input type="checkbox"/> Não <input checked="" type="checkbox"/> Sim  |       |
| 1.8 Há Ouvidoria Estadual do Sistema Prisional?              | <input type="checkbox"/> Não <input checked="" type="checkbox"/> Sim  |       |
| 1.9 Há Corregedoria Estadual do Sistema Prisional?           | <input type="checkbox"/> Não <input checked="" type="checkbox"/> Sim  |       |
| 1.10 Há Plano de Carreira?                                   | <input checked="" type="checkbox"/> Não <input type="checkbox"/> Sim<br><input type="checkbox"/> Todos servidores penitenciários<br><input type="checkbox"/> Agentes Penitenciários<br><input type="checkbox"/> Outro:  |       |
| 1.11 Há Plano Estadual de Educação do Sistema Penitenciário? | <input type="checkbox"/> Não <input checked="" type="checkbox"/> Sim  |       |
| 2 – Identificação do Estabelecimento                         |   | ANUAL |
| 2.1 Estabelecimento:   | Penitenciária Regional de Campina Grande Raymundo   |       |
| 2.2 Apelido da unidade:                                      | Asfora (Serrotão)   |       |
| 2.2.1 Endereço:  | Alça Sudoeste, S/N, Serrotão, Campina Grande  |       |
| 2.2.2 Cidade/UF:   | PB  |       |
| 2.3  | <input checked="" type="checkbox"/> Penitenciária <input type="checkbox"/> Cadeia Pública / Presídio<br><input type="checkbox"/> Colônias agrícolas, industriais ou similares <input type="checkbox"/> Centro de Observação Criminológica<br><input type="checkbox"/> Hospital de Custódia <input type="checkbox"/> Casa de Albergado |       |
| 2.4  | <input checked="" type="checkbox"/> Masculino <input type="checkbox"/> Feminino   |       |

| 3 – Administração                     |   | SEMESTRAL |
|---------------------------------------|---|-----------|
| 3.1 Gestão                            | <input checked="" type="checkbox"/> Pública<br><input type="checkbox"/> Terceirização de serviços complementares (alimentação, limpeza, lavanderia)<br><input type="checkbox"/> Terceirização da equipe técnica e administrativa<br><input type="checkbox"/> Terceirização da equipe de segurança<br><input type="checkbox"/> Método APAC |           |
| 3.2 Responsável pelo estabelecimento: | Delmiro Antonio Nobrega Junior  |           |
| 3.3 Cargo:                            | Diretor Titular   |           |
| 3.4 Formação Profissional             | <input type="checkbox"/> Direito <input type="checkbox"/> Ciências Sociais <input type="checkbox"/> Psicologia <input type="checkbox"/> Pedagogia<br><input type="checkbox"/> Administração <input type="checkbox"/> Serviço Social <input checked="" type="checkbox"/> Outra:  |           |

|  |   |  |  |
|--|---|--|--|
| 3.5 Responsável pela segurança:            | O próprio Diretor   |  |  |
| 3.6 Cargo:                                 |   |  |  |
| 3.7 Formação Profissional:                 |   |  |  |
| 3.8 Quantidade de computadores:            | <input checked="" type="checkbox"/> 1 a 3 <input type="checkbox"/> 4 a 6 <input type="checkbox"/> 7 a 9 <input type="checkbox"/> 10 a 12 <input type="checkbox"/> 13 a 15 <input type="checkbox"/> > 15   |  |  |
| 3.9 Acesso à Internet                      | <input checked="" type="checkbox"/> Sim <input type="checkbox"/> Não  |  |  |
| 3.10 Alimenta o INFOPEN                    | <input type="checkbox"/> Integralmente <input type="checkbox"/> Parcialmente <input checked="" type="checkbox"/> Não alimenta<br><input type="checkbox"/> Mensal <input type="checkbox"/> Trimestral <input type="checkbox"/> Semestral <input type="checkbox"/> Anual<br><input type="checkbox"/> Outro: |  |  |
| 3.11 Regulamento interno da unidade/Estado | <input checked="" type="checkbox"/> Não <input type="checkbox"/> Sim  | 3.12 Regulamento disciplinar penitenciário da unidade/Estado | <input checked="" type="checkbox"/> Não <input type="checkbox"/> Sim |

| 4 – Características do Estabelecimento                                       |   | SEMESTRAL     |  |                             |                  |                   |                   |
|--|---|---------------|--|-----------------------------|------------------|-------------------|-------------------|
| 4.1 Capacidade total:  | 280   |               |  |                             |                  |                   |                   |
| 4.1.2 Lotação total:   | 1071  |               |  |                             |                  |                   |                   |
| 4.2 Capacidade Mulheres:   | 4.3 Capacidade homens: 280  |               | 4.4 Capacidade LGBT:   |                             |                  |                   |                   |
| 4.2.1 Lotação Mulheres:  | 4.3.1 Lotação homens:   |               | 4.4.1 Lotação LGBT:  |                             |                  |                   |                   |
| <input type="checkbox"/> Condenada <input type="checkbox"/> Provisória       | <input checked="" type="checkbox"/> Condenado <input type="checkbox"/> Provisório |               | <input type="checkbox"/> Condenada/o <input type="checkbox"/> Provisória/o   |                             |                  |                   |                   |
| 4.5 Há alas separadas para diferentes regimes?                               |   |               | <input type="checkbox"/> sim <input checked="" type="checkbox"/> não   |                             |                  |                   |                   |
| 4.6 Há alas separadas para presos provisórios e condenados?                  |   |               | <input type="checkbox"/> sim <input checked="" type="checkbox"/> não   |                             |                  |                   |                   |
| 4.7 Há alas separadas para idosos?   |   |               | <input type="checkbox"/> sim <input checked="" type="checkbox"/> não   |                             |                  |                   |                   |
| 4.8 Há alas separadas para mulheres, se for o caso?                          |   |               | <input type="checkbox"/> sim <input type="checkbox"/> não  |                             |                  |                   |                   |
| 4.9 Há alas separadas para pessoas em medida de segurança?                   |   |               | <input type="checkbox"/> sim <input type="checkbox"/> não  |                             |                  |                   |                   |
| 4.10 Há alas separadas para LGBT?  |   |               | <input type="checkbox"/> sim <input checked="" type="checkbox"/> não   |                             |                  |                   |                   |
| 4.11 Há local especial para cumprimento de seguro/custódia diferenciada?     |   |               | <input checked="" type="checkbox"/> sim <input type="checkbox"/> não<br>Presos por crimes sexuais ficam no "pavilhão do seguro".<br>Presos sem convívio ficam em pavilhão separado e têm diferente horário de banho de sol |                             |                  |                   |                   |
| 4.12 Há acessibilidade para pessoas com deficiência?                         |   |               | <input type="checkbox"/> sim <input checked="" type="checkbox"/> não   |                             |                  |                   |                   |
| 4.13 Há celas metálicas?   |   |               | <input type="checkbox"/> sim <input checked="" type="checkbox"/> não   |                             |                  |                   |                   |
| 4.14 Programa de necessidades por tipo de estabelecimento penal <sup>4</sup> | <b>Estabelecimento penal</b>  |               |  |                             |                  |                   |                   |
|  | <b>Módulos<sup>5</sup></b>  | Penitenciária | Colônia <sup>6</sup>   | Cadeia pública <sup>7</sup> | COC <sup>8</sup> | Casa do Albergado | HCTP <sup>9</sup> |
| Assinale na tabela:  |   |               |  |                             |                  |                   |                   |
| Ausência (A)   |   |               |  |                             |                  |                   |                   |
| Inconforme (I)   |   |               |  |                             |                  |                   |                   |
| Conforme (C)   |   |               |  |                             |                  |                   |                   |
|  | Guarda Externa  | C             |  |                             |                  |                   |                   |
|  | Agente Penitenciário / Monitor  | I             |  |                             |                  |                   |                   |

<sup>4</sup> Parâmetros estabelecidos na Resolução CNPCP 09/2011 – Arquitetura Penal

<sup>5</sup> Legenda:  Existência obrigatória     Existência facultativa     Não é necessário

<sup>6</sup> Colônia agrícola, industrial ou similar.

<sup>7</sup> Presídio ou estabelecimento congênere.

<sup>8</sup> Centro de observação criminológica.

<sup>9</sup> Considerando a Política de Saúde Mental brasileira e suas normativas, os serviços de atendimento ao paciente judiciário serão prestados em meio aberto, sendo que os HCTPs devem ser substituídos por outras estruturas. No entanto, considerando a sua existência no momento, acrescentamos essa coluna no formulário que originalmente não consta da Resolução.

|  |  |   |  |  |   |  |  |
|--|--|---|--|--|---|--|--|
| Observações:   | Administração  | C |  |  |   |  |  |
|  | Recepção/Revista   | C |  |  |   |  |  |
|  | Centro observação / triagem / Inclusão   | A |  |  |   |  |  |
|  | Tratamento Penal   | A |  |  |   |  |  |
|  | Vivência coletiva  | I |  |  |   |  |  |
|  | Vivência individual  | I |  |  |   |  |  |
|  | Serviços   | I |  |  |   |  |  |
|  | Saúde  | C |  |  |   |  |  |
|  | Tratamento para dependentes químicos   | A |  |  |   |  |  |
|  | Oficina de trabalho  | A |  |  |   |  |  |
|  | Educativo  | C |  |  |   |  |  |
|  | Polivalente  | A |  |  |   |  |  |
|  | Creche   | A |  |  |   |  |  |
|  | Berçário   | A |  |  |   |  |  |
|  | Visita íntima  | A |  |  |   |  |  |
| Esportes   |  |   |  |  |   |  |  |
| 4.15 Número de celas individuais   | Homens: 112  |   | Mulheres:  |  |   |  |  |
| 4.15.1 Lotação celas individuais   | Homens:  |   | Mulheres:  |  |   |  |  |
| 4.15.2 Dimensão  | 2 m X 3 m  |   | _____ m X _____ m                                  |  |   |  |  |
| 4.16 Número de celas coletivas   | Homens: 10   |   | Mulheres:  |  |   |  |  |
| 4.16.1 Capacidade média das celas coletivas  | Homens: 20   |   | Mulheres:  |  |   |  |  |
| 4.16.2 Lotação média das celas coletivas   | Homens: 100  |   | Mulheres:  |  |   |  |  |
| 4.16.3 Dimensão  | 7m X 42 m  |   | _____ m X _____ m                                  |  |   |  |  |
| 4.17 Permeabilidade do solo (áreas sem pavimentação)                                       | <input type="checkbox"/> 1 a 3% <input type="checkbox"/> 3 a 5% <input type="checkbox"/> 5 a 10% <input checked="" type="checkbox"/> > 10%   |   |  |  |   |  |  |
| 4.18 Ventilação cruzada geral  | <input checked="" type="checkbox"/> insuficiente <input type="checkbox"/> suficiente <input type="checkbox"/> excessiva  |   |  |  |   |  |  |
| 4.19 Ventilação cruzada nas celas  | <input checked="" type="checkbox"/> insuficiente <input type="checkbox"/> suficiente <input type="checkbox"/> excessiva  |   |  |  |   |  |  |
| 4.20 Iluminação natural nas celas  | <input type="checkbox"/> inexistente <input checked="" type="checkbox"/> existente   |   |  |  |   |  |  |
| 4.21 Incidência de sol nas celas   | <input checked="" type="checkbox"/> insuficiente <input type="checkbox"/> suficiente <input type="checkbox"/> excessiva  |   |  |  |   |  |  |
| 4.22 Programa de combate a incêndio  | <input checked="" type="checkbox"/> inexistente <input type="checkbox"/> existente   |   |  |  |   |  |  |
| 4.23 Extintores de incêndio  | <input checked="" type="checkbox"/> insuficiente <input type="checkbox"/> suficiente<br><input type="checkbox"/> sem condições de uso <input type="checkbox"/> em condições de uso |   |  |  |   |  |  |
| 4.24 Construído ou ampliado com subvenção de recursos federais?                            | <input type="checkbox"/> sim<br><input checked="" type="checkbox"/> não  |   | 4.25 Reformado com subvenção de recursos federais? |  | <input type="checkbox"/> sim<br><input checked="" type="checkbox"/> não |  |  |
| 4.26 Indicativos da atuação de facções no estabelecimento?                                 | <input checked="" type="checkbox"/> sim<br><input type="checkbox"/> não  |   | Quais: OKD   |  |   |  |  |
| <b>5 – Características das Pessoas Presas</b>  |  |   |  |  |   |  |  |
| <b>MENSAL</b>  |  |   |  |  |   |  |  |
| 5.1 Há pessoas com deficiência?  | <input checked="" type="checkbox"/> sim<br><input type="checkbox"/> não  |   |  |  |   |  |  |
| 5.2 Há pessoas com mais de 60 anos presas?   | <input checked="" type="checkbox"/> sim <input type="checkbox"/> não   |   |  |  |   |  |  |
| 5.3 Há indígenas presos?   | <input checked="" type="checkbox"/> sim <input type="checkbox"/> não   |   |  |  |   |  |  |
| 5.4 Há notificação para Funai quanto ao ingresso do indígena?                              | <input type="checkbox"/> sim <input checked="" type="checkbox"/> não   |   |  |  |   |  |  |
| 5.5 Há estrangeiros presos?  | <input type="checkbox"/> sim <input checked="" type="checkbox"/> não   |   |  |  |   |  |  |
| 5.6 Há adolescentes internados no local?   | <input type="checkbox"/> sim <input checked="" type="checkbox"/> não   |   |  |  |   |  |  |
| 5.7 Os adolescentes estão separados dos adultos?   | <input type="checkbox"/> sim <input type="checkbox"/> não  |   |  |  |   |  |  |
| 5.8 Providências adotadas em relação à separação imediata e retirada do(s) adolescente(s): |  |   |  |  |   |  |  |
| 5.9 Há pessoas presas com transtorno mental?   | <input checked="" type="checkbox"/> sim<br><input type="checkbox"/> não  |   |  |  |   |  |  |
| 5.10 Há pessoas presas em tratamento para dependência química?                             | <input type="checkbox"/> sim <input checked="" type="checkbox"/> não<br>Não há tratamento  |   |  |  |   |  |  |

|   |   |
|---|---|
| 5.11 Há pessoas presas com Diabetes?                | <input checked="" type="checkbox"/> sim Quantidade: não informado<br><input type="checkbox"/> não |
| 5.12 Há pessoas presas com Hipertensão?             | <input checked="" type="checkbox"/> sim Quantidade: não informado<br><input type="checkbox"/> não |
| 5.13 Há pessoas presas com HIV?                     | <input checked="" type="checkbox"/> sim Quantidade: não informado<br><input type="checkbox"/> não |
| 5.14 Há pessoas presas com Hepatite?                | <input type="checkbox"/> sim Quantidade:<br><input type="checkbox"/> não                          |
| 5.15 Há pessoas presas com Tuberculose?             | <input checked="" type="checkbox"/> sim Quantidade: não informado<br><input type="checkbox"/> não |
| 5.16 Há pessoas presas com Hanseníase?              | <input type="checkbox"/> sim Quantidade:<br><input checked="" type="checkbox"/> não               |
| 5.17 Há pessoas presas em RDD?                      | <input type="checkbox"/> sim Quantidade:<br><input checked="" type="checkbox"/> não               |
| 5.18 Há presas gestantes?                           | <input type="checkbox"/> sim Quantidade:<br><input type="checkbox"/> não                          |
| 5.19 Há crianças permanecendo com suas mães presas? | <input type="checkbox"/> sim Quantidade:<br><input type="checkbox"/> não                          |

## 7 – Características dos Funcionários em Exercício no Estabelecimento SEMESTRAL

|   |  |
|---|--|
| 7.1 Total de RH na área de segurança:                   | 87 (15 agentes por plantão operacional)  |
| 7.2 Total de RH na área administrativa:                 | 09   |
| 7.3 Total de RH na área técnica:                        | 07   |
| 7.4 Total Geral:  | 103  |
| 7.5 Advogados / Defensores Públicos alocados na unidade | <input type="checkbox"/> não <input checked="" type="checkbox"/> sim Quantidade: 8<br><input checked="" type="checkbox"/> Defensoria Pública <input type="checkbox"/> Própria Unidade<br><input type="checkbox"/> Outra forma de contratação:<br><input type="checkbox"/> Mensal <input type="checkbox"/> Quinzenal <input type="checkbox"/> Semanal <input type="checkbox"/> Diária |
| 7.6 Auxiliares de Enfermagem                            | <input type="checkbox"/> não <input checked="" type="checkbox"/> sim Quantidade:<br><input type="checkbox"/> SUS <input type="checkbox"/> Própria Unidade<br><input type="checkbox"/> Mensal <input type="checkbox"/> Quinzenal <input type="checkbox"/> Semanal <input type="checkbox"/> Diária   |
| 7.7 Assistentes Sociais                                 | <input type="checkbox"/> não <input checked="" type="checkbox"/> sim Quantidade: 1<br><input type="checkbox"/> SUAS <input type="checkbox"/> Própria Unidade<br><input type="checkbox"/> Mensal <input type="checkbox"/> Quinzenal <input type="checkbox"/> Semanal <input type="checkbox"/> Diária  |
| 7.8 Dentistas   | <input type="checkbox"/> não <input checked="" type="checkbox"/> sim Quantidade: 1<br><input type="checkbox"/> SUS <input type="checkbox"/> Própria Unidade<br><input type="checkbox"/> Mensal <input type="checkbox"/> Quinzenal <input type="checkbox"/> Semanal <input type="checkbox"/> Diária   |
| 7.9 Enfermeiros   | <input type="checkbox"/> não <input checked="" type="checkbox"/> sim Quantidade: 1<br><input type="checkbox"/> SUS <input type="checkbox"/> Própria Unidade<br><input type="checkbox"/> Mensal <input type="checkbox"/> Quinzenal <input type="checkbox"/> Semanal <input type="checkbox"/> Diária   |
| 7.10 Médicos – Clínico Geral                            | <input type="checkbox"/> não <input checked="" type="checkbox"/> sim Quantidade: 1<br><input type="checkbox"/> SUS <input type="checkbox"/> Própria Unidade<br><input type="checkbox"/> Mensal <input type="checkbox"/> Quinzenal <input type="checkbox"/> Semanal <input type="checkbox"/> Diária   |
| 7.11 Médicos – Psiquiatras                              | <input checked="" type="checkbox"/> não <input type="checkbox"/> sim Quantidade:<br><input type="checkbox"/> SUS <input type="checkbox"/> Própria Unidade<br><input type="checkbox"/> Mensal <input type="checkbox"/> Quinzenal <input type="checkbox"/> Semanal <input type="checkbox"/> Diária   |
| 7.12 Médicos – Ginecologista                            | <input type="checkbox"/> não <input type="checkbox"/> sim Quantidade:<br><input type="checkbox"/> SUS <input type="checkbox"/> Própria Unidade<br><input type="checkbox"/> Mensal <input type="checkbox"/> Quinzenal <input type="checkbox"/> Semanal <input type="checkbox"/> Diária  |
| 7.13 Pedagogos  | <input checked="" type="checkbox"/> não <input type="checkbox"/> sim Quantidade:<br><input type="checkbox"/> Secretaria de Educação <input type="checkbox"/> Própria Unidade<br><input type="checkbox"/> Mensal <input type="checkbox"/> Quinzenal <input type="checkbox"/> Semanal <input type="checkbox"/> Diária  |
| 7.14 Psicólogos   | <input type="checkbox"/> não <input checked="" type="checkbox"/> sim Quantidade: 1<br><input type="checkbox"/> SUS <input type="checkbox"/> SUAS <input type="checkbox"/> Própria Unidade  |

|   |   |
|---|---|
|   | <input type="checkbox"/> Mensal <input type="checkbox"/> Quinzenal <input type="checkbox"/> Semanal <input type="checkbox"/> Diária<br><input checked="" type="checkbox"/> não <input type="checkbox"/> sim Quantidade:<br><input type="checkbox"/> SUS <input type="checkbox"/> Própria Unidade<br><input type="checkbox"/> Mensal <input type="checkbox"/> Quinzenal <input type="checkbox"/> Semanal <input type="checkbox"/> Diária |
| 7.15 Terapeutas Ocupacionais  |   |
| 7.16 Outros:  | Quantidade:<br><input type="checkbox"/> <input type="checkbox"/> Própria Unidade<br><input type="checkbox"/> Mensal <input type="checkbox"/> Quinzenal <input type="checkbox"/> Semanal <input type="checkbox"/> Diária   |
| 7.17 Agentes Prisionais   | <input checked="" type="checkbox"/> sim Quantidade: 7 mulheres 80 homens<br><input type="checkbox"/> não  |
| 7.18 Escala de trabalho:  | 24 x 72   |
| 7.19 Há utilização de uniforme?                                       | <input type="checkbox"/> sim <input checked="" type="checkbox"/> não, salvo agentes no plantão (segurança)<br>Com identificação pessoal: <input type="checkbox"/> sim <input checked="" type="checkbox"/> não   |
| 7.20 Quais os tipos de cursos ocorrem para o treinamento dos agentes? | <input checked="" type="checkbox"/> Curso de Formação<br><input type="checkbox"/> Cursos Especiais<br>Entidade Executora:   |
|   | <input type="checkbox"/> Mensal <input type="checkbox"/> Quinzenal <input type="checkbox"/> Semanal <input type="checkbox"/> Diária<br><input type="checkbox"/> Eventual  |

| 8 – Condições Materiais   | SEMESTRAL  |
|---|--|
| 8.1 Há camas e colchões para todos os presos?   | <input type="checkbox"/> sim <input checked="" type="checkbox"/> não   |
| 8.2 Há distribuição de uniformes?   | <input type="checkbox"/> sim <input checked="" type="checkbox"/> não   |
| 8.3 Há distribuição de calçados?  | <input type="checkbox"/> sim <input checked="" type="checkbox"/> não   |
| 8.4 Há distribuição de roupas de cama?  | <input type="checkbox"/> sim <input checked="" type="checkbox"/> não   |
| 8.5 Há distribuição de toalhas?   | <input type="checkbox"/> sim <input checked="" type="checkbox"/> não   |
| 8.6 Periodicidade de substituição do material entregue:   |  |
| 8.7 Há distribuição de artigos de higiene pessoal?  | <input type="checkbox"/> sim <input checked="" type="checkbox"/> não   |
|   | Quais:   |
| 8.8 Há distribuição de artigos de limpeza?  | <input type="checkbox"/> sim <input checked="" type="checkbox"/> não   |
|   | Quais:   |
| 8.9 Há distribuição de absorventes para as mulheres?  | <input type="checkbox"/> sim <input type="checkbox"/> não  |
| 8.10 Há distribuição de fraldas, se for o caso?   | <input type="checkbox"/> sim <input type="checkbox"/> não  |
| 8.11 Há local destinado à venda de produtos e objetos permitidos e não fornecidos pela administração? | <input type="checkbox"/> sim <input type="checkbox"/> não  |
| Descrever como é feito o pagamento, controle de preços e destino da receita:                          |  |
| 8.12 Descrever a mobília que compõe as celas:   |  |
| 8.13 Há sanitário e lavatório em todas as celas?  | <input type="checkbox"/> sim <input checked="" type="checkbox"/> não   |
| 8.14 Caso não haja instalações sanitárias na cela, como é garantido o acesso aos banheiros externos?  | Dentro do Pavilhão, único banheiro   |
| 8.15 É garantido o acesso ao banheiro no período noturno?   | <input checked="" type="checkbox"/> sim <input type="checkbox"/> não   |
| 8.16 Número de pessoas por vaso sanitário   | um pavilhão utiliza de um a dois sanitários (chegando a 100 homens)  |
| 8.17 É garantido a qualquer momento o uso da descarga do vaso sanitário?                              | <input type="checkbox"/> sim <input checked="" type="checkbox"/> não   |
| 8.18 Há privacidade para uso das instalações sanitárias?  | <input type="checkbox"/> sim <input checked="" type="checkbox"/> não   |
| 8.19 Número de pessoas por chuveiro   |  |
| 8.20 É garantido o banho diário?  | <input checked="" type="checkbox"/> sim <input type="checkbox"/> não   |
| 8.21 A água é aquecida?   | <input type="checkbox"/> sim <input checked="" type="checkbox"/> não   |
| 8.22 É fornecida água potável?  | <input checked="" type="checkbox"/> sim <input type="checkbox"/> não   |
| 8.23 A água é racionada?  | <input checked="" type="checkbox"/> sim <input type="checkbox"/> não   |
| 8.23.1 Qual a frequência e duração oferecida?   | 2 horas por dia  |
| 8.24 Problemas visíveis nas instalações:  | <input checked="" type="checkbox"/> hidráulico<br><input checked="" type="checkbox"/> elétrica<br><input checked="" type="checkbox"/> edificação |



|  |
|--|
| <input type="checkbox"/> outros: esgoto a céu aberto |
|--|

| 9 – Alimentação  |                             | SEMESTRAL  |
|--|-----------------------------|--|
| 9.1 A alimentação é preparada na própria unidade?  |                             | <input checked="" type="checkbox"/> sim <input type="checkbox"/> não   |
| 9.2 Em caso negativo, de onde provém e qual o custo diário da alimentação por preso?   |                             |  |
| 9.3 O cardápio é orientado por nutricionista?  |                             | <input type="checkbox"/> sim <input checked="" type="checkbox"/> não   |
| 9.4 Qual a quantidade de alimentação fornecida no almoço e janta à pessoa presa (peso)?  |                             | Um prato. Constatado que no dia da visita a maior parte da refeição compunha-se de cuscuz  |
| 9.5 N.º de refeições diárias: café, almoço, janta + dois pães  | 9.6 Horários das refeições: | 9.7 Onde as refeições são realizadas?<br><input checked="" type="checkbox"/> celas <input type="checkbox"/> refeitório <input type="checkbox"/> outro:   |
| 9.8 Há controle de qualidade?  |                             | <input checked="" type="checkbox"/> sim <input type="checkbox"/> não   |
| 9.9 Descrever o controle:  |                             | Validade e qualidade dos alimentos   |
| 9.10 As refeições são  |                             | <input checked="" type="checkbox"/> padronizadas<br><input type="checkbox"/> adaptadas por motivos de:<br><input type="checkbox"/> saúde <input type="checkbox"/> religiosos <input type="checkbox"/> outros |
| 9.11 Os presos deslocados para audiências e outras atividades externas recebem alimentação e água potável quando saem e quando retornam, independentemente do horário? |                             | <input checked="" type="checkbox"/> sim <input type="checkbox"/> não   |
| 9.12 Há outras formas de fornecimento de alimentos?  |                             | <input checked="" type="checkbox"/> família <input type="checkbox"/> compra <input type="checkbox"/> outro:<br>A maior parte da água potável é fornecida pelos familiares                                    |

| 10 – Rotina padrão   |   | SEMESTRAL |
|--|---|-----------|
| 10.1 Tempo diário dentro da cela: 22 horas                                     |   |           |
| 10.2 Tempo de pátio de sol:<br>Frequência: 2 horas                             | 10.3 Tempo de visita:<br>Frequência: 8 horas  |           |
| 10.4 Tempo de atividades educacionais:<br>Frequência: 3 horas                  | 10.5 Tempo de atividades laborais:<br>Frequência: 3 horas   |           |
| 10.6 Tempo de atividades religiosas:<br>Frequência:                            | 10.7 Tempo de visita íntima:<br>Frequência: 8 horas   |           |
| 10.8 Tempo de atividades esportivas:<br>Frequência:                            | 10.8 Tempo das atividades culturais:<br>Frequência:   |           |
| 10.9 Há programa individualizado para o cumprimento da pena?                   | <input type="checkbox"/> sim <input checked="" type="checkbox"/> não  |           |
| 10.10 Em caso positivo, qual a frequência de atualização:                      | <input type="checkbox"/> mensal <input type="checkbox"/> trimestral <input type="checkbox"/> semestral<br><input type="checkbox"/> outro: |           |
| 10.10.1 Quais profissionais participam da elaboração do programa:              |   |           |
| 10.10.2 Descreva os procedimentos para elaboração do programa individualizado: |   |           |

| 11 – Assistência à Saúde                    |  | SEMESTRAL |
|---|--|-----------|
| 11.1 Existe unidade básica de saúde do SUS? | <input checked="" type="checkbox"/> sim <input type="checkbox"/> não |           |
| 11.2 Está integrado à Rede Cegonha do SUS?  | <input type="checkbox"/> sim <input type="checkbox"/> não            |           |

|  |  |   |
|--|--|---|
| 11.3 Há distribuição de preservativos?   | <input type="checkbox"/> sim   | <input checked="" type="checkbox"/> não |
| 11.4 Há acesso às medicações definidas pelo SUS para farmácias de unidades prisionais?                                 | <input type="checkbox"/> sim   | <input checked="" type="checkbox"/> não |
| 11.5 Há acesso às medicações prescritas que não estão no pacote SUS?   | <input type="checkbox"/> sim   | <input checked="" type="checkbox"/> não |
| 11.6 Há exames e consultas de ingresso?  | <input checked="" type="checkbox"/> sim  | <input type="checkbox"/> não            |
| 11.7 Há pré-natal para presas gestantes?   | <input type="checkbox"/> sim   | <input type="checkbox"/> não            |
| 11.8 Há vacinação regular?<br>Se sim, quais vacinas são oferecidas?  | <input checked="" type="checkbox"/> sim<br>Gripe   | <input type="checkbox"/> não            |
| 11.9 As pessoas presas têm acesso a médico particular, caso haja a contratação deste profissional por seus familiares? | <input type="checkbox"/> sim   | <input checked="" type="checkbox"/> não |
| 11.10 As pessoas presas têm acesso aos exames médicos necessários?   | <input checked="" type="checkbox"/> sim  | <input type="checkbox"/> não            |
| 11.11 Quais trabalhos são realizados para prevenção ou controle de doenças infecto-contagiosas?                        |  |   |
| 11.12 Há ambulância na unidade?  | <input type="checkbox"/> sim   | <input checked="" type="checkbox"/> não |
| 11.13 Para que estabelecimentos da rede de saúde as pessoas presas tem acesso, quando necessário?                      | <input checked="" type="checkbox"/> Unidade Básica de Saúde – UBS<br><input checked="" type="checkbox"/> Unidade de Pronto Atendimento – UPA<br><input checked="" type="checkbox"/> Hospital<br><input checked="" type="checkbox"/> Centro de Atendimento Psicossocial – CAPS<br><input type="checkbox"/> Outro: |   |

| 12 – Assistência à Saúde  |   | ANUAL                    |                         |    |     |     |                    |
|---|---|--------------------------|-------------------------|----|-----|-----|--------------------|
| 12.1 Programa de necessidades do módulo de saúde por tipo de estabelecimento penal <sup>10</sup><br><br>Assinale na tabela:<br>Ausência (A)<br>Inconforme (I)<br>Conforme (C)<br><br>Observações: | PROGRAMA DISCRIMINADO <sup>11</sup>                                 | Pro-<br>por-<br>ção      | Estabelecimentos Penais |    |     |     |                    |
|   |   |                          | P <sup>12</sup>         | CP | COL | COC | HCTP <sup>13</sup> |
|   | Sala de recepção e espera   | Até 100 presos (10h/sem) | C                       |    |     |     |                    |
|   | Sala de acolhimento multiprofissional                               |                          | C                       |    |     |     |                    |
|   | Sala de atendimento clínico multiprofissional                       |                          | C                       |    |     |     |                    |
|   | Consultório de atendimento ginecológico com sanitário <sup>14</sup> |                          |                         |    |     |     |                    |
|   | Estoque   |                          | I                       |    |     |     |                    |
|   | Dispensação de medicamentos e estoque                               |                          | C                       |    |     |     |                    |

<sup>10</sup> Parâmetros estabelecidos na Resolução CNPCP 09/2011 – Arquitetura Penal

<sup>11</sup> Legenda: ☒ Existência obrigatória ☐ Não é necessário

<sup>12</sup> Legenda: P - Penitenciária; CP - Cadeia Pública ou estabelecimento congênere; COL – Colônia Agrícola, Industrial ou silimar; COC – Centro de Observação Criminológico; HCTP – Hospital de Custódia e Tratamento Psiquiátrico.

<sup>13</sup> Conforme nota de rodapé 8.

<sup>14</sup> Em caso de unidades femininas.

|  |                                   |   |  |  |  |  |
|--|-----------------------------------|---|--|--|--|--|
| Cela enfermagem com solário <sup>15</sup>        |                                   | A |  |  |  |  |
| Sanitário para pacientes                         |                                   | C |  |  |  |  |
| Consultório de atendimento odontológico          | De 101 a 300 presos               | C |  |  |  |  |
| Sala multiuso                                    |                                   | C |  |  |  |  |
| Sala de procedimentos                            |                                   | A |  |  |  |  |
| Laboratório de diagnóstico <sup>16</sup>         | De 301 a 700 presos               | A |  |  |  |  |
| Sala de coleta de material para laboratório      |                                   | A |  |  |  |  |
| Sala de Raio X                                   |                                   | A |  |  |  |  |
| Cela de espera                                   | De 701 a 1000 presos (40h/semana) | A |  |  |  |  |
| Consultório Médico                               |                                   | C |  |  |  |  |
| Sala de curativos, suturas e Posto de Enfermagem |                                   | C |  |  |  |  |
| Cela de Observação (02 leitos)                   |                                   | C |  |  |  |  |
| Central de material esterilizado / expurgo       |                                   | C |  |  |  |  |
| Rouparia   |                                   | A |  |  |  |  |
| Depósito de Material de Limpeza                  |                                   | C |  |  |  |  |
| Sanitários para equipe de saúde                  |                                   | C |  |  |  |  |

| 13 – Assistência Jurídica  | SEMESTRAL  |
|--|--|
| 13.1 Às pessoas presas sem condições financeiras é proporcionada assistência jurídica gratuita e permanente? | <input checked="" type="checkbox"/> sim <input type="checkbox"/> não |
| 13.2 Em caso positivo, por quem é prestada a assistência?  | Defensoria Pública   |
| 13.3 A Funai presta assistência jurídica aos presos/internos indígenas?                                      | <input type="checkbox"/> sim <input checked="" type="checkbox"/> não |
| 13.4 Onde é realizado o contato entre a pessoa presa e o advogado?   | Parlatório   |
| 13.5 A Defensoria Pública do Estado comparece com regularidade?  | <input checked="" type="checkbox"/> sim <input type="checkbox"/> não |
| 13.6 Direitos concedidos   |  |
| a. Saídas temporárias  | _____ / mês  |
| b. Livramento condicional  | _____ / mês  |
| c. Progressões   | _____ / mês  |
| d. Indulto   | _____ / ano  |

| 14 – Assistência Laboral  | SEMESTRAL   |
|---|---|
| 14.1 Há oficinas de trabalho?   | <input checked="" type="checkbox"/> sim Quantidade: 1 Padaria<br><input type="checkbox"/> não |
| 14.2 Quantas das oficinas são administradas pelo estabelecimento?                 | Total: 1  |
| 14.3 Quantas das oficinas são administradas em parceria com a iniciativa privada? | Total:  |

<sup>15</sup> Dimensionado para 0,5% da capacidade da Unidade.

<sup>16</sup> O laboratório de diagnóstico e a sala de Raio X compõem o serviço de diagnóstico, prevenção e tratamento de Tuberculose, HIV e imunização contra doenças, sendo obrigatórios nas unidades planejadas para serem a porta de entrada do sistema prisional de um estado ou região (quando houver essa centralização). É facultado no caso de estabelecimento penal que faz parte de um conjunto prisional que já possua esse serviço ou que seja atendido por um serviço de diagnóstico que dê cobertura a várias unidades prisionais de uma região geográfica.

| 14.4 Atividade   | Quantidade de Envolvidos |       | Envolvidos Remunerados   |       | Envolvidos Não-Remunerados |       |
|--|--------------------------|-------|--|-------|----------------------------|-------|
|  | Mulher                   | Homem | Mulher   | Homem | Mulher                     | Homem |
| a. Cozinha   |                          | 34    |  | 14    |                            |       |
| b. Limpeza   |                          | 35    |  | 55    |                            |       |
| c. Serviços Administrativos  |                          | 2     |  | 2     |                            |       |
| d. Oficinas de trabalho  |                          |       |  |       |                            |       |
| e. Biblioteca  |                          |       |  |       |                            |       |
| f. Fábrica   |                          |       |  |       |                            |       |
| g. Agricultura   |                          | 10    |  | 10    |                            |       |
| h. Artesanato  |                          | 3     |  | 3     |                            |       |
| i. Pecuária  |                          |       |  |       |                            |       |
| j. Outros - especificar: pedreiro  |                          | 11    |  | 11    |                            |       |
|  |                          |       |  |       |                            |       |
| 14.4.1 Remuneração   | Mulher                   |       | Homem  |       |                            |       |
| a. Cozinha   |                          |       | 187,00   |       |                            |       |
| b. Limpeza   |                          |       | 100,00   |       |                            |       |
| c. Serviços Administrativos  |                          |       |  |       |                            |       |
| d. Oficinas de trabalho  |                          |       |  |       |                            |       |
| e. Biblioteca  |                          |       |  |       |                            |       |
| f. Fábrica   |                          |       |  |       |                            |       |
| g. Agricultura   |                          |       | 100,00   |       |                            |       |
| h. Artesanato  |                          |       | 100,00   |       |                            |       |
| i. Pecuária  |                          |       |  |       |                            |       |
| j. Outros  | Pedreiro                 |       | 300,00   |       |                            |       |
| 14.5 Total de presos ou internos com permissão para trabalho externo:  |                          |       | 3  |       |                            |       |
| 14.6 Há avaliação das aptidões e capacidades do preso para sua alocação em determinado trabalho?<br>Em caso positivo, como essa avaliação é realizada? |                          |       | <input type="checkbox"/> sim <input checked="" type="checkbox"/> não |       |                            |       |
| 14.7 Há avaliação e estímulo ao crescimento profissional que permita a qualificação ou diversificação do trabalho? Em caso positivo, descreva.         |                          |       | <input type="checkbox"/> sim <input checked="" type="checkbox"/> não |       |                            |       |

| 15 – Assistência Educacionais/Desportivas/Culturais e de Lazer  |   | SEMESTRAL  |    |     |     |                    |
|---|---|--|----|-----|-----|--------------------|
| 15.1 Programa de necessidades do módulo de educação por tipo de estabelecimento penal <sup>17</sup>   |   |  |    |     |     |                    |
| Assinale na tabela:<br>Ausência (A)<br>Inconforme (I)<br>Conforme (C)   |   |  |    |     |     |                    |
| Observações:  |   |  |    |     |     |                    |
|   | PROGRAMA DISCRIMINADO <sup>18</sup>             | P <sup>19</sup>  | CP | COL | COC | HCTP <sup>20</sup> |
|   | Biblioteca                                      | C  |    |     |     |                    |
|   | Sala de aula <sup>21</sup>                      | C  |    |     |     |                    |
|   | Instalação sanitária (pessoa presa)             | C  |    |     |     |                    |
|   | Sala de professores                             | C  |    |     |     |                    |
|   | Sala de informática                             | A  |    |     |     |                    |
|   | Sala de encontros com a sociedade <sup>22</sup> | A  |    |     |     |                    |
| 15.3 Os cursos são ministrados por:   |   |  |    |     |     |                    |
| <input type="checkbox"/> Professores do Sistema Penitenciário Estadual<br><input checked="" type="checkbox"/> Professores da Secretaria Estadual de Educação<br><input type="checkbox"/> Professores da Secretaria Municipal de Educação<br><input type="checkbox"/> Presos monitores<br><input type="checkbox"/> Voluntários<br><input type="checkbox"/> Outros professores:<br>Especificar: _____ |   |  |    |     |     |                    |
| 15.4 Há atividades esportivas?  |   | <input checked="" type="checkbox"/> não<br><input type="checkbox"/> sim    Quais:<br>Onde: |    |     |     |                    |
| 15.5 Há atividades culturais/lazer?   |   | <input checked="" type="checkbox"/> não<br><input type="checkbox"/> sim    Quais:<br>Onde: |    |     |     |                    |
| 15.6 Se há biblioteca, como funciona o acesso das pessoas presas aos livros:  |   |  |    |     |     |                    |

| 16 – Assistência Religiosa  |  | SEMESTRAL |  |
|---|--|-----------|--|
| 16.1 Há visita de religiosos?                                       | <input checked="" type="checkbox"/> sim <input type="checkbox"/> não   |           |  |
| 16.2 Quais denominações visitam o estabelecimento?                  | <input type="checkbox"/> Espíritas <input checked="" type="checkbox"/> Católicos<br><input checked="" type="checkbox"/> Evangélicos <input type="checkbox"/> de Matriz Africana<br><input type="checkbox"/> Outra: _____ |           |  |
| 16.3 Onde são realizadas as cerimônias religiosas?                  | No pátio   |           |  |
| 16.4 É permitida a entrada de objetos que fazem parte da cerimônia? | <input checked="" type="checkbox"/> sim <input type="checkbox"/> não   |           |  |

<sup>17</sup> Parâmetros estabelecidos na Resolução CNPCP 09/2011 – Arquitetura Penal

<sup>18</sup> Legenda: ☒ Existência obrigatória    ☐ Não é necessário

<sup>19</sup> Legenda: P - Penitenciária; CP - Cadeia Pública ou estabelecimento congênere; COL – Colônia Agrícola, Industrial ou similar; COC – Centro de Observação Criminológico; HCTP – Hospital de Custódia e Tratamento Psiquiátrico.

<sup>20</sup> Conforme nota de rodapé 8.

<sup>21</sup> Quantidade dimensionada para atender a 100% dos presos em 03 turnos. Capacidade de até 30 alunos.

<sup>22</sup> Obrigatório em unidades com capacidade de mais de 100 pessoas presas.

|  |   |                              |
|--|---|------------------------------|
| 16.5 As necessidades religiosas são consideradas com relação às vestimentas, horários e rotinas? | <input checked="" type="checkbox"/> sim | <input type="checkbox"/> não |
|--|---|------------------------------|

| 17 – Assistência Social  |   |   | SEMESTRAL |  |
|--|---|---|-----------|--|
| 17.1 Há recintos adequados para a atividade de assistência social? | <input checked="" type="checkbox"/> sim | <input type="checkbox"/> não            |           |  |
| 17.2 Ações de assistência social desenvolvidas:                    |   |   |           |  |
| Contato com familiares   | <input checked="" type="checkbox"/> sim | <input type="checkbox"/> não            |           |  |
| Documentos   | <input checked="" type="checkbox"/> sim | <input type="checkbox"/> não            |           |  |
| Benefícios da Previdência Social                                   | <input type="checkbox"/> sim            | <input type="checkbox"/> não            |           |  |
| Ações com os egressos  | <input type="checkbox"/> sim            | <input checked="" type="checkbox"/> não |           |  |
| Ações com o SUAS   | <input type="checkbox"/> sim            | <input checked="" type="checkbox"/> não |           |  |
| Projetos, se sim, quais:   | <input type="checkbox"/> sim            | <input checked="" type="checkbox"/> não |           |  |

| 18 – Segurança   |   |  | SEMESTRAL |  |
|--|---|--|-----------|--|
| 18.1 A segurança interna é realizada por:  |   |  |           |  |
| <input type="checkbox"/> policiais civis   | <input type="checkbox"/> policiais militares            | <input checked="" type="checkbox"/> agentes penitenciários |           |  |
| <input type="checkbox"/> terceiros   | <input type="checkbox"/> outros:                        |  |           |  |
| 18.2 Equipamentos disponibilizados pelos responsáveis pela segurança interna:                                  |   |  |           |  |
| Arma menos letal (bala de borracha)  | <input checked="" type="checkbox"/> sim                 | <input type="checkbox"/> não                               |           |  |
| Arma letal   | <input checked="" type="checkbox"/> sim                 | <input type="checkbox"/> não                               |           |  |
| Taser  | <input type="checkbox"/> sim                            | <input checked="" type="checkbox"/> não                    |           |  |
| Gás de pimenta / lacrimogênio  | <input checked="" type="checkbox"/> sim                 | <input type="checkbox"/> não                               |           |  |
| Cacetete / Tonfa   | <input checked="" type="checkbox"/> sim                 | <input type="checkbox"/> não                               |           |  |
| Algemas  | <input checked="" type="checkbox"/> sim                 | <input type="checkbox"/> não                               |           |  |
| Rádio  | <input checked="" type="checkbox"/> sim                 | <input type="checkbox"/> não                               |           |  |
| Alarme   | <input type="checkbox"/> sim                            | <input checked="" type="checkbox"/> não                    |           |  |
| Circuito de vigilância interna   | <input checked="" type="checkbox"/> sim                 | <input type="checkbox"/> não                               |           |  |
| Outro:   | <input type="checkbox"/> sim                            | <input checked="" type="checkbox"/> não                    |           |  |
| 18.3 No caso de uso de arma de fogo:   |   |  |           |  |
| Os usuários têm porte de armas?  | <input checked="" type="checkbox"/> sim                 | <input type="checkbox"/> não                               |           |  |
| É garantido treinamento periódico?   | <input type="checkbox"/> sim                            | <input checked="" type="checkbox"/> não                    |           |  |
| 18.4 No caso de emprego de arma de fogo?   |   |  |           |  |
|  | <input type="checkbox"/> sim                            | <input checked="" type="checkbox"/> não                    |           |  |
| 18.5 No caso de uso de arma tipo Taser os registros de descarga do equipamento são identificados por servidor? |   |  |           |  |
|  | <input type="checkbox"/> sim                            | <input type="checkbox"/> não                               |           |  |
| 18.6 A segurança externa é realizada por:  |   |  |           |  |
| <input type="checkbox"/> policiais civis   | <input checked="" type="checkbox"/> policiais militares | <input type="checkbox"/> agentes penitenciários            |           |  |
| <input type="checkbox"/> terceiros   | <input type="checkbox"/> outros:                        |  |           |  |
| 18.7 A escolta externa é realizada por:  |   |  |           |  |
| <input type="checkbox"/> policiais civis   | <input type="checkbox"/> policiais militares            | <input checked="" type="checkbox"/> agentes penitenciários |           |  |
| <input type="checkbox"/> terceiros   | <input type="checkbox"/> outros:                        |  |           |  |
| 18.8 Há escolta externa específica para área de saúde:   |   |  |           |  |
| <input checked="" type="checkbox"/> sim  | <input type="checkbox"/> não                            |  |           |  |
| 18.9 Existe grupo de intervenção especial vinculado à unidade?   |   |  |           |  |
|  | <input checked="" type="checkbox"/> sim                 | <input type="checkbox"/> não                               |           |  |
| 18.10 Caso exista, quem são os envolvidos:   |   |  |           |  |
| <input type="checkbox"/> policiais civis   | <input type="checkbox"/> policiais militares            | <input checked="" type="checkbox"/> agentes penitenciários |           |  |
| <input type="checkbox"/> terceiros   | <input type="checkbox"/> outros:                        |  |           |  |

|   |  |
|---|--|
| 18.11 Equipamentos disponibilizados para o controle da entrada: |  |
| Portal detector de metal  | <input checked="" type="checkbox"/> sim <input type="checkbox"/> não |
| Raquete detectora de metal                                      | <input checked="" type="checkbox"/> sim <input type="checkbox"/> não |
| Banco detector de metal   | <input type="checkbox"/> sim <input checked="" type="checkbox"/> não |
| Raio X  | <input type="checkbox"/> sim <input checked="" type="checkbox"/> não |
| Espectômetro  | <input type="checkbox"/> sim <input checked="" type="checkbox"/> não |
| Boddy Scanner   | <input type="checkbox"/> sim <input checked="" type="checkbox"/> não |
| Outro:  | <input type="checkbox"/> sim <input checked="" type="checkbox"/> não |

| 19 – Disciplina e ocorrências  |  | MENSAL |
|--|--|--------|
| 19.1 Há registro de imposição de sanção disciplinar aos presos?                            | <input checked="" type="checkbox"/> sim <input type="checkbox"/> não   |        |
| 19.2 Qual a forma adotada para o registro?   | <input type="checkbox"/> Livro <input checked="" type="checkbox"/> PAD<br><input type="checkbox"/> Procedimento Eletrônico<br><input type="checkbox"/> Outro |        |
| 19.3 No registro da sanção de natureza grave é anotado o prévio procedimento disciplinar?  | <input checked="" type="checkbox"/> sim <input type="checkbox"/> não   |        |
| 19.4 Há sanção disciplinar de natureza grave sem instauração do respectivo procedimento?   | <input type="checkbox"/> sim <input checked="" type="checkbox"/> não   |        |
| 19.5 Toda notícia de falta disciplinar enseja a instauração de procedimento?               | <input checked="" type="checkbox"/> sim <input type="checkbox"/> não   |        |
| 19.6 A falta disciplinar é reconhecida judicialmente?                                      | <input checked="" type="checkbox"/> sim <input type="checkbox"/> não   |        |
| 19.7 São executadas sanções coletivas?   | <input type="checkbox"/> sim <input checked="" type="checkbox"/> não   |        |
| 19.8 É observado o direito de defesa do preso?   | <input checked="" type="checkbox"/> sim <input type="checkbox"/> não   |        |
| Se sim, em qual fase?  | <input checked="" type="checkbox"/> fase administrativa <input checked="" type="checkbox"/> fase judicial  |        |
| 19.9 O ato administrativo que determina a aplicação da sanção disciplinar é motivado?      | <input checked="" type="checkbox"/> sim <input type="checkbox"/> não   |        |
| 19.10 Quais as condições da cela usada para aplicação de sanção disciplinar?               | Isolamento   |        |
| 19.11 Qual o maior período aplicado de isolamento?   | <input type="checkbox"/> 10 dias <input type="checkbox"/> 20 dias<br><input checked="" type="checkbox"/> 30 dias <input type="checkbox"/> outro:             |        |
| 19.12 Qual o tempo médio de rebaixamento de comportamento ou reabilitação por falta grave? |  |        |
| 19.13 Qual o número de sanções por falta grave (mês)?                                      |  |        |
| 19.14 Houve motins ou rebeliões nos últimos 12 meses?                                      | <input type="checkbox"/> sim <input checked="" type="checkbox"/> não   |        |
| 19.15 Ocorrências nos últimos 12 meses:  | Mulheres   | Homens |
| 19.16 Fugas (pessoas)  |  | 0      |
| 19.17 Pessoas evadidas   |  | 0      |
| 19.18 Saídas temporárias (pessoas)   |  |        |
| 19.19 Mortes naturais  |  | 0      |
| 19.20 Mortes por homicídio   |  | 0      |
| 19.21 Mortes acidentais  |  | 0      |
| 19.22 Mortes por suicídio  |  | 1      |
| 19.23 Incidentes com funcionários (pessoas)  |  | 0      |

| 20 – Visitas  |  | SEMESTRAL   |
|---|--|---|
| 20.1 A visita social ocorre regularmente?                 | <input checked="" type="checkbox"/> sim <input type="checkbox"/> não       | Há três dias para visita: sexta, sábado e domingo, nos quais são distribuídos os presos. A quarta é reservada à visita íntima |
| 20.2 Quantas pessoas podem ser cadastradas por preso para | <input type="checkbox"/> 1 ou 2 <input checked="" type="checkbox"/> 3 ou 4 |   |

|  |   |
|--|---|
| realizarem a visita?                                   | <input type="checkbox"/> 5 ou 6 <input type="checkbox"/> 6 ou 7<br><input type="checkbox"/> 8 ou mais   |
| 20.3 Quantas pessoas podem realizar a visita por vez?  | <input checked="" type="checkbox"/> 1 ou 2 <input type="checkbox"/> 3 ou 4<br><input type="checkbox"/> 5 ou 6 <input type="checkbox"/> 7 ou 8<br><input type="checkbox"/> 9 ou mais   |
| 20.4 Qual o local que ocorre a visita social:          | <input checked="" type="checkbox"/> pátio de visita <input checked="" type="checkbox"/> pátio do banho de sol<br><input checked="" type="checkbox"/> celas <input type="checkbox"/> outro:  |
| 20.5 Há local específico para visita de crianças?      | <input type="checkbox"/> sim <input checked="" type="checkbox"/> não  |
| 20.6 Há permissão para visitas íntimas?                | <input checked="" type="checkbox"/> sim      frequência: quartas feiras<br><input type="checkbox"/> não   |
| 20.7 Há permissão para visitas íntimas homoafetivas?   | <input type="checkbox"/> sim <input type="checkbox"/> não   |
| 20.8 Qual o local em que ocorre a visita íntima?       | <input type="checkbox"/> módulo de visita íntima<br><input type="checkbox"/> pátio do banho de sol<br><input checked="" type="checkbox"/> celas <input type="checkbox"/> outro:   |
| 20.9 Quais os procedimentos de revista dos visitantes? | <input checked="" type="checkbox"/> mecânica(detector de metais, raquetes, banco, espectômetro)<br><input type="checkbox"/> manual sem desnudamento<br><input type="checkbox"/> com desnudamento<br><input type="checkbox"/> outro: |
| 20.10 É permitida a visita de menores de 18 anos?      | <input checked="" type="checkbox"/> sim <input type="checkbox"/> não  |

| 21 – Relato das pessoas presas ou de funcionários                         |   | MENSAL |
|---|---|--------|
| 21.1 Há reclamações sobre quais aspectos:                                 | <input checked="" type="checkbox"/> Instalações<br><input checked="" type="checkbox"/> Assistência Jurídica<br><input checked="" type="checkbox"/> Assistência Saúde<br><input checked="" type="checkbox"/> Assistência Educacional<br><input type="checkbox"/> Assistência social<br><input type="checkbox"/> Atividades Esportivas<br><input type="checkbox"/> Lazer<br><input checked="" type="checkbox"/> Visita<br><input type="checkbox"/> Maus tratos ou tortura<br><input type="checkbox"/> Outros – ver informação abaixo  |        |
| 21.2 No caso de maus tratos ou tortura, há indícios dos fatos relatados?  | <input type="checkbox"/> Não<br><input type="checkbox"/> Sim<br><input type="checkbox"/> Ferimentos no corpo<br><input type="checkbox"/> Marcas de projéteis nas celas ou outros ambientes<br><input type="checkbox"/> Relatos idênticos em diferentes alas<br><input type="checkbox"/> Nas datas dos eventos houve cancelamento de visita, entrada de grupos especiais de intervenção, transferência de presos, movimentações noturnas ou outra situação atípica<br><input type="checkbox"/> Locais característicos como ambiente de castigo (sem colchão, sem sanitário, sem iluminação, sem ventilação, sujos, com insetos, entre outros aspectos)<br><input type="checkbox"/> Uso de bala clava (capuz)<br><input type="checkbox"/> Outros: |        |
| 21.3 Quais providências foram tomadas para apurar os fatos até o momento? | <input type="checkbox"/> Exame de corpo de delito<br><input type="checkbox"/> Denúncia formalizada ao Juiz ou Ministério Público<br><input type="checkbox"/> Inquérito<br><input type="checkbox"/> Instauração de procedimento administrativo<br><input type="checkbox"/> Outro:  |        |



|  |  |  |
|--|--|--|
| 21.4 Quais providências serão tomadas para apurar os fatos a partir de agora?  | <input type="checkbox"/> Exame de corpo de delito<br><input type="checkbox"/> Denúncia formalizada ao Juiz ou Ministério Público<br><input type="checkbox"/> Inquérito<br><input type="checkbox"/> Instauração de procedimento administrativo<br><input type="checkbox"/> Outro: |  |
| 21.5 Há orientação no estabelecimento quanto à forma de acessar:   | <input type="checkbox"/> Ouvidoria<br><input type="checkbox"/> Corregedoria<br><input type="checkbox"/> Disque 100<br><input type="checkbox"/> Outro:  | <input type="checkbox"/> Conselho da Comunidade<br><input type="checkbox"/> Conselho Penitenciário<br><input type="checkbox"/> Comissão de DH da OAB |
| 21.6 Outras informações:   |  |  |
| <p>As principais reclamações dos presos foram quanto à qualidade da comida, que consideram ruim e pouca, além de repetir-se cuscuz todos os dias. As celas estão superlotadas chegando a cerca de 100 presos em celas coletivas projetadas para 20. Os banheiros são muito poucos por cela coletiva, tendo sido referida a existência de dois para uma ala com mais de 50 pessoas. Há doentes crônicos entre os presos nas celas coletivas, sem tratamento adequado e sujeitos a pouca higiene. Há grande reclamação quanto ao racionamento de água – 2 horas por dia apenas. Há esgoto a céu aberto, pois o esgoto dos banheiros escorre por valas, provindo das celas coletivas.</p> |  |  |

| 22 – Diversos   | SEMESTRAL   |   |
|---|---|---|
| 22.1 No momento da inclusão da pessoa presa, há explicações sobre o funcionamento do estabelecimento? | <input checked="" type="checkbox"/> sim   | <input type="checkbox"/> não  |
| 22.2 No momento da inclusão da pessoa presa, há explicações sobre direitos e deveres do preso?        | <input checked="" type="checkbox"/> sim   | <input type="checkbox"/> não  |
| 22.3 Quando se aproxima a liberdade há algum trabalho realizado para preparação do preso?             | <input type="checkbox"/> sim  | Frequência: _____ <input checked="" type="checkbox"/> não   |
| 22.4 É permitida a entrada de jornais e revistas?   | <input checked="" type="checkbox"/> sim   | <input type="checkbox"/> não  |
| 22.5 Como funciona o envio e recebimento de correspondências?   |   |   |
| 22.6 As pessoas presas têm acesso a telefone público?   | <input type="checkbox"/> sim  | <input checked="" type="checkbox"/> não   |
| 22.7 Há alistamento, transferência e revisão eleitoral de presos provisórios?                         | <input type="checkbox"/> sim  | <input checked="" type="checkbox"/> não   |
| Motivo:   |   |   |
| 22.8 É permitido o uso de:  |   |   |
| a. Rádio/Aparelho de Som  | <input checked="" type="checkbox"/> sim   | <input type="checkbox"/> não  |
| b. TV   | <input checked="" type="checkbox"/> sim   | <input type="checkbox"/> não  |
| c. Vídeo/DVD  | <input type="checkbox"/> sim  | <input checked="" type="checkbox"/> não   |
| d. Geladeira  | <input type="checkbox"/> sim  | <input checked="" type="checkbox"/> não   |
| e. Fogão/Fogareiro/Mergulhão/Rabo Quente  | <input checked="" type="checkbox"/> sim   | <input type="checkbox"/> não  |
| f. Ventilador   | <input type="checkbox"/> sim  | <input checked="" type="checkbox"/> não   |
| g. Outros:  |   |   |
| 22.9 Há organizações não governamentais atuando no estabelecimento?                                   | <input type="checkbox"/> sim  | <input checked="" type="checkbox"/> não   |
| 22.10 Se existe, em quais áreas:  | <input type="checkbox"/> gestão<br><input type="checkbox"/> saúde<br><input type="checkbox"/> trabalho<br><input type="checkbox"/> comunicação<br><input type="checkbox"/> reciclagem<br><input type="checkbox"/> Outras: | <input type="checkbox"/> educação<br><input type="checkbox"/> assistência social<br><input type="checkbox"/> religiosa<br><input type="checkbox"/> cidadania<br><input type="checkbox"/> manutenção |
| Qual a frequência:  | <input type="checkbox"/> diária<br><input type="checkbox"/> quinzenal<br><input type="checkbox"/> esporádico  | <input type="checkbox"/> semanal<br><input type="checkbox"/> mensal<br><input type="checkbox"/> outro:  |

|   |   |
|---|---|
| 22.11 Como é tratado o lixo produzido no estabelecimento? | <input type="checkbox"/> separado <input type="checkbox"/> reciclado<br><input checked="" type="checkbox"/> não é recolhido <input checked="" type="checkbox"/> coleta municipal<br><input type="checkbox"/> outro: |
|---|---|

| 23 – Inspeções   |  | MENSAL                                  |  |
|--|--|---|--|
| 23.1 O estabelecimento é inspecionado regularmente por:                          |  |   |  |
| a. Juiz Corregedor   | <input type="checkbox"/> sim    Frequência: _____            | <input checked="" type="checkbox"/> não |  |
| b. Juiz de Execução  | <input checked="" type="checkbox"/> sim    Frequência: _____ | <input type="checkbox"/> não            |  |
| c. Ministério Público  | <input type="checkbox"/> sim    Frequência: _____            | <input checked="" type="checkbox"/> não |  |
| d. Defensor Público  | <input type="checkbox"/> sim    Frequência: _____            | <input checked="" type="checkbox"/> não |  |
| e. Conselho Penitenciário  | <input type="checkbox"/> sim    Frequência: _____            | <input checked="" type="checkbox"/> não |  |
| f. Conselho da Comunidade  | <input type="checkbox"/> sim    Frequência: _____            | <input checked="" type="checkbox"/> não |  |
| g. Conselho Estadual de Direitos Humanos ou Comitê Estadual de Combate à Tortura | <input type="checkbox"/> sim    Frequência: _____            | <input checked="" type="checkbox"/> não |  |
| c. Comissão de Direitos Humanos da OAB   | <input checked="" type="checkbox"/> sim    Frequência: _____ | <input type="checkbox"/> não            |  |
| h. Pastoral Carcerária   | <input checked="" type="checkbox"/> sim    Frequência: _____ | <input type="checkbox"/> não            |  |
| i. Outros:   |  |   |  |

| 24 – Valoração sobre os itens inspecionados |               | SEMESTRAL  |                |             |                 |
|---|---------------|------------|----------------|-------------|-----------------|
| Item avaliado                               | Ótimo<br>10-9 | Bom<br>8-7 | Regular<br>6-4 | Ruim<br>3-0 | Não<br>avaliado |
| 24.1. Estrutura predial                     |               |            |                | X           |                 |
| 24.2 Manutenção                             |               |            |                | X           |                 |
| 24.3 Limpeza                                |               |            |                | X           |                 |
| 24.4 Ventilação das celas                   |               |            |                | X           |                 |
| 24.5 Iluminação das celas                   |               |            |                | X           |                 |
| 24.6 Insolação das celas                    |               |            |                | X           |                 |
| 24.7 Cozinha                                |               |            | X              |             |                 |
| 24.8 Refeitório                             |               |            |                |             | X               |
| 24.9 Assistência à saúde                    |               |            | X              |             |                 |
| 24.10 Assistência à educação                |               |            | X              |             |                 |
| 24.11 Assistência jurídica                  |               |            |                |             | X               |
| 24.12 Assistência social                    |               |            | X              |             |                 |
| 24.13 Atividades laborais                   |               | X          |                |             |                 |
| 24.14 Cella para isolamento/seguro          |               |            |                | X           |                 |
| 24.15 Cella de sanção disciplinar           |               |            |                |             | X               |
| 24.16 Local de visita social                |               |            |                | X           |                 |
| 24.17 Local de visita íntima                |               |            |                |             | X               |
| 24.18 Pátio de sol                          |               |            | X              |             |                 |
| 24.19 Alojamento dos agentes                |               |            |                |             | X               |
| 24.20 Segurança                             |               |            |                |             | X               |
| 24.21 Procedimentos da unidade              |               |            |                |             |                 |

| 25 – Conclusão | SEMESTRAL |
|----------------|-----------|
|----------------|-----------|

**25.1 Irregularidades encontradas com base na Lei n.º 7.210/84 (Lei de Execução Penal - LEP), Constituição Federal/88, Lei n.º 8.069/90 (Estatuto da Criança e do Adolescente - ECA), Resoluções do Conselho Nacional de Política Criminal e Penitenciária – CNPCP, Lei n.º 9.455/97 (Crimes de Tortura), Lei 10.172/2011 – Plano Nacional de Educação, e Portaria Interministerial - Saúde e Justiça - n.º 1.777/2003.**

|   |  |
|---|--|
| X | Ocupação total superior à capacidade da unidade ( <b>art. 85 da LEP</b> )  |
| X | N.º de presos por cela superior ao n.º definido em lei ( <b>art. 88 da LEP</b> )   |
| X | Presença de pessoas com idade acima de 60 anos junto aos demais presos ( <b>art. 82, § 1º da LEP</b> )   |
| X | Irregularidade na distribuição dos presos nas celas, com presença de presos provisórios junto a presos condenados e presos primários com reincidentes ( <b>art. 84, § 1º da LEP, art. 7º da Resolução n.º 14/94 do CNPCP</b> ) |
| X | Falta de programa individualizador da pena privativa de liberdade ( <b>art. 6º da LEP</b> )  |
|   | Existência de pessoas presas por medida de segurança cumprindo pena junto aos demais presos ( <b>anexo da Resolução n.º 05/2004 do CNPCP, e art. 4º, Resolução n.º 12/2009 do CNPCP</b> )                                      |
|   | Presença de adolescentes no estabelecimento ( <b>arts. 123 e 185 do ECA</b> );   |
|   | Presença de mulheres em ambientes de homens ( <b>art. 82, § 1º da LEP</b> )  |
|   | Presença de agentes do sexo masculino nas dependências internas dos estabelecimentos penais femininos ( <b>art. 83 § 3º da LEP</b> )   |
|   | Inexistência de berçário para crianças nas unidades prisionais femininas ( <b>art. 83 § 2º da LEP, e art. 10, Resolução n.º 4/2009 do CNPCP</b> )  |
|   | Ausência de seção para gestante e parturiente nos estabelecimentos penais femininos ( <b>art. 89 da LEP</b> )  |
|   | Ausência de creche para abrigar crianças entre 06 meses e 7 anos nos estabelecimentos penais femininos ( <b>art. 89 da LEP</b> )   |
| X | Ausência ou número insuficiente de camas individuais ( <b>art. 8º, § 2º da Resolução n.º 14/94 do CNPCP</b> )  |
| X | Condições precárias de higiene e limpeza das celas ( <b>art. 9º da Resolução n.º 14/94 CNPCP</b> )   |
| X | Falta de cardápio alimentar orientado por nutricionistas ( <b>art. 13 da Resolução n.º 14/94 do CNPCP</b> )  |
|   | N.º de refeições por dia inadequado às necessidades dos presos ( <b>art. 13 da Resolução n.º 14/94 do CNPCP</b> )  |
|   | Roupas fornecidas pelo estabelecimento impróprias às condições climáticas ( <b>art. 12, caput, da Resolução n.º 14/94 do CNPCP</b> )   |
| X | Roupas sujas e/ou em mau estado de conservação ( <b>art. 12, § 2º da Resolução n.º 14/94 do CNPCP</b> )  |
| X | Inexistência de local para aquisição de produtos permitidos para higiene pessoal, mas não fornecidos pela administração ( <b>art. 13 da LEP</b> )  |
| X | Inexistência de sanitário na própria cela ( <b>art. 88, caput, da LEP</b> )  |
|   | Falta de assistência jurídica regular aos presos carentes ( <b>arts. 15, 16 e 41, VII da LEP</b> )   |
| X | Ausência de instalação destinada à Defensoria Pública ( <b>art. 83 § 5º da LEP</b> )   |
| X | Inexistência de local destinado a atividades de estágio para universitários ( <b>art. 83, § 1º da LEP</b> )  |
|   | Inexistência de curso de alfabetização ( <b>art. 40, p. un. da Resolução n.º 14/94 do CNPCP</b> )  |
|   | Inexistência de educação de ensino fundamental ( <b>art. 18 da LEP, meta 17 da Lei 10.172/2001</b> )   |
| X | Inexistência de educação de ensino profissional ( <b>art. 19 da LEP, meta 17 da Lei 10.172/2001</b> )  |
|   | Ausência de biblioteca ( <b>art. 21 da LEP</b> )   |
| X | Não oferecimento de atividade física e/ou recreação ( <b>art. 23, IV e art. 41, V e VI da LEP, art. 14 da Resolução n.º 14/94 do CNPCP</b> )   |
|   | Ausência de sala de aula para cursos básico e profissionalizante ( <b>art. 83 § 4º da LEP</b> )  |
|   | Falta de serviço de assistência social ( <b>arts. 22 e 41, VII da LEP</b> )  |
|   | Inexistência de cursos de qualificação para o servidor penitenciário ( <b>art. 77, § 1º da LEP e art. 49 da Resolução n.º 14/94 do CNPCP</b> )   |
|   | Ausência de equipe de saúde própria nas unidades com mais de 100 presos ( <b>art. 8º da Portaria Interministerial - Saúde e Justiça - n.º 1.777, de 09/09/2003</b> )   |
| X | Não disponibilização dos medicamentos básicos do SUS ( <b>art. 8º, § 4º da Portaria Interministerial - Saúde e Justiça - n.º 1.777/2003</b> )  |
| X | Nº de agentes penitenciários inferior ao recomendado: 5 presos por agente penitenciário, no mínimo ( <b>art. 1º, Resolução n.º 09/2009 do CNPCP</b> )  |
| X | Ausência de profissionais da equipe técnica ou n.º insuficiente abaixo do recomendado ( <b>art. 2º,</b>  |

|   |   |
|---|---|
|   | <b>Resolução nº 09/2009 do CNPCP)</b>   |
|   | Inexistência de audiência especial com o diretor do estabelecimento ( <b>art. 41, XIII da LEP</b> )   |
|   | Falta de concessão de banho de sol regular aos presos ( <b>art. 14 da Resolução n.º 14/94 do CNPCP</b> )  |
| X | Proibição da utilização dos meios de informação ( <b>art. 41, XV da LEP</b> )   |
|   | Proibição da utilização de correspondência escrita externa ( <b>art. 41, XV da LEP</b> );   |
|   | Falta de tratamento nominal dos presos ( <b>art. 41, XI da LEP e art. 4º da Resolução n.º 14/94 do CNPCP</b> );   |
|   | Inexistência de local específico para guarda de objetos pessoais dos presos ( <b>art. 45, §§ 1º e 2 da Resolução n.º 14/94 do CNPCP</b> );  |
|   | Impedimento de visita íntima para relações homoafetivas ( <b>art. 2º, Resolução nº 04/2011 do CNPCP</b> )   |
| X | Inexistência de Comissão Técnica de Classificação dos Condenados ( <b>art. 6º da LEP</b> )  |
| X | Deficiência na composição da Comissão Técnica ( <b>art. 7º da LEP</b> )   |
| X | Condições inadequadas de realização de trabalho:<br><br>Trabalho não remunerado ( <b>arts. 29 e 41, II da LEP</b> );<br>Jornada reduzida ou ampliada ( <b>art. 33 da LEP</b> );<br>Tipo de trabalho incompatível com a condição de idoso, doente ou pessoa com deficiência ( <b>art. 32, §§ 2º e 3º da LEP</b> );<br>Inexistência de trabalho voltado para a reinserção social do condenado ( <b>art. 23, V da LEP</b> ); |
|   | Indícios de ocorrência de atos tipificados como tortura ( <b>Lei 9.455/97</b> )   |

|  |
|--|
| <b>Considerações</b>   |
| <p>Trata-se de penitenciária destinada exclusivamente a presos condenados, havendo forte controle, inclusive do juiz da VEP, no sentido de que não sejam destinados para tal presídio pessoas em prisão preventiva.</p> <p>O terreno onde está construída a penitenciária é muito grande e comporta com tranquilidade a construção de um presídio que atenda aos pressupostos mínimos previstos na legislação em termos de dimensionamento de celas e espaços adequados de convívio.</p> <p>É positivo que a Direção do presídio esteja sob a responsabilidade de um agente penitenciário que, durante a visita, demonstrou ter conhecimento sobre o funcionamento da unidade, bem como ter o respeito dos presos e dos demais agentes.</p> <p>Entretanto, as instalações onde fica a população carcerária são péssimas. Trata-se de celas imensas e coletivas, absolutamente superlotadas. Não há camas nem colchões para todos, nenhum tipo de material de higiene é fornecido. Não há fornecimento de qualquer item pertinente à assistência material. Todas as refeições são feitas nas celas.</p> <p>As visitas íntimas ocorrem nas celas que, sendo coletivas, sujeitam os casais a toda a sorte de constrangimentos. Não há telefone público para eventual contato dos presos com familiares.</p> <p>Outro fato grave a ser considerado é o racionamento rígido da água. Embora já tenha sido pior, em razão da seca na região, atualmente em apenas duas horas por dia há água disponível para consumo, banho, lavagem de roupas e utensílios. O local é extremamente quente. A água para consumo precisa ser fornecida pela família dos presos, que podem levar um número determinado de litros a cada semana.</p> <p>As instalações hidráulicas estão em péssimas condições, sendo possível observar o esgoto proveniente das celas coletivas escorrendo em falas ao redor de todo o pavilhão. Segundo os presos, há poucos sanitários nas celas coletivas, onde a maioria está confinada, em uma delas cerca de 50 presos dividiam um único sanitário.</p> <p>Constatou-se a permanência nas celas coletivas de diversas pessoas doentes crônicas, ao menos uma delas colostomizada, presos com deficiência, inclusive com amputações. As condições de higiene e os riscos de contaminação não permitem que permaneçam com os demais nas celas coletivas, havendo necessidade de se avaliar se é caso de prisão domiciliar ou se devem permanecer em outros locais de custódia em condições que garantam minimamente o tratamento e condições de higiene.</p> <p>Não há qualquer tratamento aos presos dependentes químicos.</p> <p>A comida é toda preparada pelos presos. Segundo eles, há cuscuz todos os dias. Os internos demonstraram, na visita, que a comida não é bem aceita, sendo deixada nas vasilhas o cuscuz oferecido.</p> <p>Dentro do complexo há uma unidade de pronta atuação, formada por agentes penitenciários, para hipótese de rebelião no Presídio.</p> <p>O número de agentes penitenciários por preso está longe de atender à previsão da Resolução 9/2009, deste CNPCP (um agente para cada cinco presos).</p> <p>A unidade não alimenta o INFOPEN.</p> |

Não há regimento interno definindo normas de funcionamento da unidade, nem há programa individualizador da pena privativa de liberdade.

O Serrotão conta com uma padaria, operada pelos próprios internos, que fornece pão para a unidade e para outras unidades prisionais da região. Não há outras oficinas e, à exceção dos serviços para a manutenção da unidade (limpeza, cozinha, por exemplo), não há oferta de trabalho, como forma de ressocialização e de remissão de pena, nem programa de capacitação.

As instalações destinadas à Saúde ficam em construção separada, dentro do complexo, e se revelam adequadas, salvo quanto ao fornecimento de medicamentos.

Chamou a atenção, como iniciativa positiva, a existência de uma escola, com estrutura adequada, construída dentro do Complexo, numa parceria com a UFPB. Há professores designados e alguns internos que assistem às aulas.

Infelizmente, porém, a parceria parece ter se desfeito e o sistema, que poderia ser um modelo para a região, inclusive com ensino profissionalizante, está operando em condições muito abaixo de seu potencial. Atualmente há poucos presos estudando e não há ensino profissionalizante.





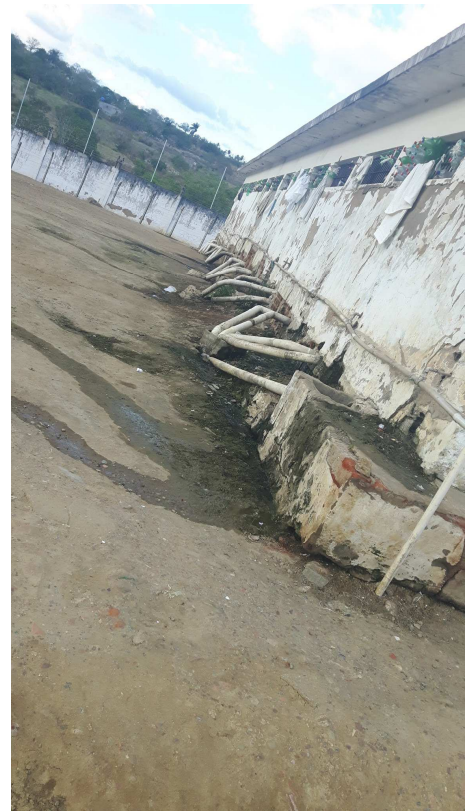







## 2. Penitenciária Regional Feminina de Campina Grande

| 1 – Estrutura Organizacional                                 |   | ANUAL |
|--|---|-------|
| 1.1 Esfera   | <input checked="" type="checkbox"/> Estadual <input type="checkbox"/> Federal   |       |
| 1.2 Secretaria da pasta                                      | <input checked="" type="checkbox"/> Própria<br><input type="checkbox"/> Subsecretaria<br><input type="checkbox"/> Diretoria/Departamento<br><input type="checkbox"/> Superintendência<br><input type="checkbox"/> Instituto / Agência<br><input type="checkbox"/> Outro:  |       |
| 1.3 Unidade do MP / Defensoria:                              | Estadual  |       |
| 1.4 Tribunal:  | TJPB  |       |
| 1.5 Grau de Jurisdição:                                      |   |       |
| 1.6 Comarca:   | Campina Grande  |       |
| 1.7 Há Escola Penitenciária?                                 | <input type="checkbox"/> Não <input checked="" type="checkbox"/> Sim  |       |
| 1.8 Há Ouvidoria Estadual do Sistema Prisional?              | <input type="checkbox"/> Não <input checked="" type="checkbox"/> Sim  |       |
| 1.9 Há Corregedoria Estadual do Sistema Prisional?           | <input type="checkbox"/> Não <input checked="" type="checkbox"/> Sim  |       |
| 1.10 Há Plano de Carreira?                                   | <input checked="" type="checkbox"/> Não <input type="checkbox"/> Sim<br><input type="checkbox"/> Todos servidores penitenciários<br><input type="checkbox"/> Agentes Penitenciários<br><input type="checkbox"/> Outro:  |       |
| 1.11 Há Plano Estadual de Educação do Sistema Penitenciário? | <input type="checkbox"/> Não <input checked="" type="checkbox"/> Sim  |       |
|  |   |       |
| 2 – Identificação do Estabelecimento                         |   | ANUAL |
| 2.1 Estabelecimento:   | Penitenciária. Regional Feminina de Campina Grande  |       |
| 2.2 Apelido da unidade:                                      |   |       |
| 2.2.1 Endereço:  | Alça Sudoeste S/N- BR 230- Serrotão   |       |
| 2.2.2 Cidade/UF:   | Campina Grande-PB   |       |
| 2.3  | <input checked="" type="checkbox"/> Penitenciária <input type="checkbox"/> Cadeia Pública / Presídio<br><input type="checkbox"/> Colônias agrícolas, industriais ou similares <input type="checkbox"/> Centro de Observação Criminológica<br><input type="checkbox"/> Hospital de Custódia <input type="checkbox"/> Casa de Albergado |       |
| 2.4  | <input type="checkbox"/> Masculino <input checked="" type="checkbox"/> Feminino   |       |

| 3 – Administração                     |   | SEMESTRAL |
|---------------------------------------|---|-----------|
| 3.1 Gestão                            | <input checked="" type="checkbox"/> Pública<br><input type="checkbox"/> Terceirização de serviços complementares (alimentação, limpeza, lavanderia)<br><input type="checkbox"/> Terceirização da equipe técnica e administrativa<br><input type="checkbox"/> Terceirização da equipe de segurança<br><input type="checkbox"/> Método APAC |           |
| 3.2 Responsável pelo estabelecimento: | Auristela Cristina de M. Camelo Costa   |           |
| 3.3 Cargo:                            | Diretora  |           |
| 3.4 Formação Profissional             | <input checked="" type="checkbox"/> Direito <input type="checkbox"/> Ciências Sociais <input type="checkbox"/> Psicologia <input type="checkbox"/> Pedagogia<br><input type="checkbox"/> Administração <input type="checkbox"/> Serviço Social <input type="checkbox"/> Outra:  |           |
| 3.5 Responsável pela                  | A Diretora  |           |

|  |   |  |  |
|--|---|--|--|
| segurança:                                 |   |  |  |
| 3.6 Cargo:                                 |   |  |  |
| 3.7 Formação Profissional:                 | Agente penitenciária  |  |  |
| 3.8 Quantidade de computadores:            | <input checked="" type="checkbox"/> 1 a 3 <input type="checkbox"/> 4 a 6 <input type="checkbox"/> 7 a 9 <input type="checkbox"/> 10 a 12 <input type="checkbox"/> 13 a 15 <input type="checkbox"/> > 15   |  |  |
| 3.9 Acesso à Internet                      | <input checked="" type="checkbox"/> Sim <input type="checkbox"/> Não  |  |  |
| 3.10 Alimenta o INFOPEN                    | <input type="checkbox"/> Integralmente <input type="checkbox"/> Parcialmente <input checked="" type="checkbox"/> Não alimenta<br><input type="checkbox"/> Mensal <input type="checkbox"/> Trimestral <input type="checkbox"/> Semestral <input type="checkbox"/> Anual<br><input type="checkbox"/> Outro: |  |  |
| 3.11 Regulamento interno da unidade/Estado | <input checked="" type="checkbox"/> Não <input type="checkbox"/> Sim  | 3.12 Regulamento disciplinar penitenciário da unidade/Estado | <input type="checkbox"/> Não <input checked="" type="checkbox"/> Sim |

| 4 – Características do Estabelecimento   |               | SEMESTRAL   |                              |  |                   |                    |  |  |                       |               |                       |                              |                   |                   |                    |                             |  |  |  |  |  |  |                |   |  |  |  |  |  |                                |   |  |  |  |  |  |               |   |  |  |  |  |  |                  |   |  |  |  |  |  |  |   |  |  |  |  |  |                  |   |  |  |  |  |  |                   |   |  |  |  |  |  |
|--|---------------|---|------------------------------|--|-------------------|--------------------|--|--|-----------------------|---------------|-----------------------|------------------------------|-------------------|-------------------|--------------------|-----------------------------|--|--|--|--|--|--|----------------|---|--|--|--|--|--|--------------------------------|---|--|--|--|--|--|---------------|---|--|--|--|--|--|------------------|---|--|--|--|--|--|--|---|--|--|--|--|--|------------------|---|--|--|--|--|--|-------------------|---|--|--|--|--|--|
| 4.1 Capacidade total:  |               |   |                              |  |                   |                    |  |  |                       |               |                       |                              |                   |                   |                    |                             |  |  |  |  |  |  |                |   |  |  |  |  |  |                                |   |  |  |  |  |  |               |   |  |  |  |  |  |                  |   |  |  |  |  |  |  |   |  |  |  |  |  |                  |   |  |  |  |  |  |                   |   |  |  |  |  |  |
| 4.1.2 Lotação total:   |               |   |                              |  |                   |                    |  |  |                       |               |                       |                              |                   |                   |                    |                             |  |  |  |  |  |  |                |   |  |  |  |  |  |                                |   |  |  |  |  |  |               |   |  |  |  |  |  |                  |   |  |  |  |  |  |  |   |  |  |  |  |  |                  |   |  |  |  |  |  |                   |   |  |  |  |  |  |
| 4.2 Capacidade Mulheres:   |               | 4.3 Capacidade homens:  |                              | 4.4 Capacidade LGBT:   |                   |                    |  |  |                       |               |                       |                              |                   |                   |                    |                             |  |  |  |  |  |  |                |   |  |  |  |  |  |                                |   |  |  |  |  |  |               |   |  |  |  |  |  |                  |   |  |  |  |  |  |  |   |  |  |  |  |  |                  |   |  |  |  |  |  |                   |   |  |  |  |  |  |
| 4.2.1 Lotação Mulheres:  |               | 4.3.1 Lotação homens:   |                              | 4.4.1 Lotação LGBT:  |                   |                    |  |  |                       |               |                       |                              |                   |                   |                    |                             |  |  |  |  |  |  |                |   |  |  |  |  |  |                                |   |  |  |  |  |  |               |   |  |  |  |  |  |                  |   |  |  |  |  |  |  |   |  |  |  |  |  |                  |   |  |  |  |  |  |                   |   |  |  |  |  |  |
| <input checked="" type="checkbox"/> Condenada <input checked="" type="checkbox"/> Provisória |               | <input type="checkbox"/> Condenado <input type="checkbox"/> Provisório  |                              | <input type="checkbox"/> Condenada/o <input type="checkbox"/> Provisória/o |                   |                    |  |  |                       |               |                       |                              |                   |                   |                    |                             |  |  |  |  |  |  |                |   |  |  |  |  |  |                                |   |  |  |  |  |  |               |   |  |  |  |  |  |                  |   |  |  |  |  |  |  |   |  |  |  |  |  |                  |   |  |  |  |  |  |                   |   |  |  |  |  |  |
| 4.5 Há alas separadas para diferentes regimes?   |               |   |                              | <input checked="" type="checkbox"/> sim <input type="checkbox"/> não       |                   |                    |  |  |                       |               |                       |                              |                   |                   |                    |                             |  |  |  |  |  |  |                |   |  |  |  |  |  |                                |   |  |  |  |  |  |               |   |  |  |  |  |  |                  |   |  |  |  |  |  |  |   |  |  |  |  |  |                  |   |  |  |  |  |  |                   |   |  |  |  |  |  |
| 4.6 Há alas separadas para presos provisórios e condenados?                                  |               |   |                              | <input checked="" type="checkbox"/> sim <input type="checkbox"/> não       |                   |                    |  |  |                       |               |                       |                              |                   |                   |                    |                             |  |  |  |  |  |  |                |   |  |  |  |  |  |                                |   |  |  |  |  |  |               |   |  |  |  |  |  |                  |   |  |  |  |  |  |  |   |  |  |  |  |  |                  |   |  |  |  |  |  |                   |   |  |  |  |  |  |
| 4.7 Há alas separadas para idosos?   |               |   |                              | <input type="checkbox"/> sim <input checked="" type="checkbox"/> não       |                   |                    |  |  |                       |               |                       |                              |                   |                   |                    |                             |  |  |  |  |  |  |                |   |  |  |  |  |  |                                |   |  |  |  |  |  |               |   |  |  |  |  |  |                  |   |  |  |  |  |  |  |   |  |  |  |  |  |                  |   |  |  |  |  |  |                   |   |  |  |  |  |  |
| 4.8 Há alas separadas para mulheres, se for o caso?  |               |   |                              | <input type="checkbox"/> sim <input type="checkbox"/> não                  |                   |                    |  |  |                       |               |                       |                              |                   |                   |                    |                             |  |  |  |  |  |  |                |   |  |  |  |  |  |                                |   |  |  |  |  |  |               |   |  |  |  |  |  |                  |   |  |  |  |  |  |  |   |  |  |  |  |  |                  |   |  |  |  |  |  |                   |   |  |  |  |  |  |
| 4.9 Há alas separadas para pessoas em medida de segurança?                                   |               |   |                              | <input type="checkbox"/> sim <input checked="" type="checkbox"/> não       |                   |                    |  |  |                       |               |                       |                              |                   |                   |                    |                             |  |  |  |  |  |  |                |   |  |  |  |  |  |                                |   |  |  |  |  |  |               |   |  |  |  |  |  |                  |   |  |  |  |  |  |  |   |  |  |  |  |  |                  |   |  |  |  |  |  |                   |   |  |  |  |  |  |
| 4.10 Há alas separadas para LGBT?  |               |   |                              | <input type="checkbox"/> sim <input checked="" type="checkbox"/> não       |                   |                    |  |  |                       |               |                       |                              |                   |                   |                    |                             |  |  |  |  |  |  |                |   |  |  |  |  |  |                                |   |  |  |  |  |  |               |   |  |  |  |  |  |                  |   |  |  |  |  |  |  |   |  |  |  |  |  |                  |   |  |  |  |  |  |                   |   |  |  |  |  |  |
| 4.11 Há local especial para cumprimento de seguro/custódia diferenciada?                     |               |   |                              | <input type="checkbox"/> sim <input checked="" type="checkbox"/> não       |                   |                    |  |  |                       |               |                       |                              |                   |                   |                    |                             |  |  |  |  |  |  |                |   |  |  |  |  |  |                                |   |  |  |  |  |  |               |   |  |  |  |  |  |                  |   |  |  |  |  |  |  |   |  |  |  |  |  |                  |   |  |  |  |  |  |                   |   |  |  |  |  |  |
| 4.12 Há acessibilidade para pessoas com deficiência?   |               |   |                              | <input type="checkbox"/> sim <input checked="" type="checkbox"/> não       |                   |                    |  |  |                       |               |                       |                              |                   |                   |                    |                             |  |  |  |  |  |  |                |   |  |  |  |  |  |                                |   |  |  |  |  |  |               |   |  |  |  |  |  |                  |   |  |  |  |  |  |  |   |  |  |  |  |  |                  |   |  |  |  |  |  |                   |   |  |  |  |  |  |
| 4.13 Há celas metálicas?   |               |   |                              | <input type="checkbox"/> sim <input checked="" type="checkbox"/> não       |                   |                    |  |  |                       |               |                       |                              |                   |                   |                    |                             |  |  |  |  |  |  |                |   |  |  |  |  |  |                                |   |  |  |  |  |  |               |   |  |  |  |  |  |                  |   |  |  |  |  |  |  |   |  |  |  |  |  |                  |   |  |  |  |  |  |                   |   |  |  |  |  |  |
| 4.14 Programa de necessidades por tipo de estabelecimento penal <sup>23</sup>                |               | <table border="1"> <thead> <tr> <th>Estabelecimento penal</th> <th>Penitenciária</th> <th>Colônia<sup>25</sup></th> <th>Cadeia pública<sup>26</sup></th> <th>COC<sup>27</sup></th> <th>Casa do Albergado</th> <th>HCTP<sup>28</sup></th> </tr> </thead> <tbody> <tr> <td><b>Módulos<sup>24</sup></b></td> <td></td> <td></td> <td></td> <td></td> <td></td> <td></td> </tr> <tr> <td>Guarda Externa</td> <td>C</td> <td></td> <td></td> <td></td> <td></td> <td></td> </tr> <tr> <td>Agente Penitenciário / Monitor</td> <td>I</td> <td></td> <td></td> <td></td> <td></td> <td></td> </tr> <tr> <td>Administração</td> <td>C</td> <td></td> <td></td> <td></td> <td></td> <td></td> </tr> <tr> <td>Recepção/Revista</td> <td>C</td> <td></td> <td></td> <td></td> <td></td> <td></td> </tr> <tr> <td>Centro observação / triagem / Inclusão</td> <td>A</td> <td></td> <td></td> <td></td> <td></td> <td></td> </tr> <tr> <td>Tratamento Penal</td> <td>A</td> <td></td> <td></td> <td></td> <td></td> <td></td> </tr> <tr> <td>Vivência coletiva</td> <td>I</td> <td></td> <td></td> <td></td> <td></td> <td></td> </tr> </tbody> </table> |                              |  |                   |                    |  |  | Estabelecimento penal | Penitenciária | Colônia <sup>25</sup> | Cadeia pública <sup>26</sup> | COC <sup>27</sup> | Casa do Albergado | HCTP <sup>28</sup> | <b>Módulos<sup>24</sup></b> |  |  |  |  |  |  | Guarda Externa | C |  |  |  |  |  | Agente Penitenciário / Monitor | I |  |  |  |  |  | Administração | C |  |  |  |  |  | Recepção/Revista | C |  |  |  |  |  | Centro observação / triagem / Inclusão | A |  |  |  |  |  | Tratamento Penal | A |  |  |  |  |  | Vivência coletiva | I |  |  |  |  |  |
| Estabelecimento penal  | Penitenciária | Colônia <sup>25</sup>   | Cadeia pública <sup>26</sup> | COC <sup>27</sup>  | Casa do Albergado | HCTP <sup>28</sup> |  |  |                       |               |                       |                              |                   |                   |                    |                             |  |  |  |  |  |  |                |   |  |  |  |  |  |                                |   |  |  |  |  |  |               |   |  |  |  |  |  |                  |   |  |  |  |  |  |  |   |  |  |  |  |  |                  |   |  |  |  |  |  |                   |   |  |  |  |  |  |
| <b>Módulos<sup>24</sup></b>  |               |   |                              |  |                   |                    |  |  |                       |               |                       |                              |                   |                   |                    |                             |  |  |  |  |  |  |                |   |  |  |  |  |  |                                |   |  |  |  |  |  |               |   |  |  |  |  |  |                  |   |  |  |  |  |  |  |   |  |  |  |  |  |                  |   |  |  |  |  |  |                   |   |  |  |  |  |  |
| Guarda Externa   | C             |   |                              |  |                   |                    |  |  |                       |               |                       |                              |                   |                   |                    |                             |  |  |  |  |  |  |                |   |  |  |  |  |  |                                |   |  |  |  |  |  |               |   |  |  |  |  |  |                  |   |  |  |  |  |  |  |   |  |  |  |  |  |                  |   |  |  |  |  |  |                   |   |  |  |  |  |  |
| Agente Penitenciário / Monitor   | I             |   |                              |  |                   |                    |  |  |                       |               |                       |                              |                   |                   |                    |                             |  |  |  |  |  |  |                |   |  |  |  |  |  |                                |   |  |  |  |  |  |               |   |  |  |  |  |  |                  |   |  |  |  |  |  |  |   |  |  |  |  |  |                  |   |  |  |  |  |  |                   |   |  |  |  |  |  |
| Administração  | C             |   |                              |  |                   |                    |  |  |                       |               |                       |                              |                   |                   |                    |                             |  |  |  |  |  |  |                |   |  |  |  |  |  |                                |   |  |  |  |  |  |               |   |  |  |  |  |  |                  |   |  |  |  |  |  |  |   |  |  |  |  |  |                  |   |  |  |  |  |  |                   |   |  |  |  |  |  |
| Recepção/Revista   | C             |   |                              |  |                   |                    |  |  |                       |               |                       |                              |                   |                   |                    |                             |  |  |  |  |  |  |                |   |  |  |  |  |  |                                |   |  |  |  |  |  |               |   |  |  |  |  |  |                  |   |  |  |  |  |  |  |   |  |  |  |  |  |                  |   |  |  |  |  |  |                   |   |  |  |  |  |  |
| Centro observação / triagem / Inclusão   | A             |   |                              |  |                   |                    |  |  |                       |               |                       |                              |                   |                   |                    |                             |  |  |  |  |  |  |                |   |  |  |  |  |  |                                |   |  |  |  |  |  |               |   |  |  |  |  |  |                  |   |  |  |  |  |  |  |   |  |  |  |  |  |                  |   |  |  |  |  |  |                   |   |  |  |  |  |  |
| Tratamento Penal   | A             |   |                              |  |                   |                    |  |  |                       |               |                       |                              |                   |                   |                    |                             |  |  |  |  |  |  |                |   |  |  |  |  |  |                                |   |  |  |  |  |  |               |   |  |  |  |  |  |                  |   |  |  |  |  |  |  |   |  |  |  |  |  |                  |   |  |  |  |  |  |                   |   |  |  |  |  |  |
| Vivência coletiva  | I             |   |                              |  |                   |                    |  |  |                       |               |                       |                              |                   |                   |                    |                             |  |  |  |  |  |  |                |   |  |  |  |  |  |                                |   |  |  |  |  |  |               |   |  |  |  |  |  |                  |   |  |  |  |  |  |  |   |  |  |  |  |  |                  |   |  |  |  |  |  |                   |   |  |  |  |  |  |
| Assinale na tabela:  |               |   |                              |  |                   |                    |  |  |                       |               |                       |                              |                   |                   |                    |                             |  |  |  |  |  |  |                |   |  |  |  |  |  |                                |   |  |  |  |  |  |               |   |  |  |  |  |  |                  |   |  |  |  |  |  |  |   |  |  |  |  |  |                  |   |  |  |  |  |  |                   |   |  |  |  |  |  |
| Ausência (A)   |               |   |                              |  |                   |                    |  |  |                       |               |                       |                              |                   |                   |                    |                             |  |  |  |  |  |  |                |   |  |  |  |  |  |                                |   |  |  |  |  |  |               |   |  |  |  |  |  |                  |   |  |  |  |  |  |  |   |  |  |  |  |  |                  |   |  |  |  |  |  |                   |   |  |  |  |  |  |
| Inconforme (I)   |               |   |                              |  |                   |                    |  |  |                       |               |                       |                              |                   |                   |                    |                             |  |  |  |  |  |  |                |   |  |  |  |  |  |                                |   |  |  |  |  |  |               |   |  |  |  |  |  |                  |   |  |  |  |  |  |  |   |  |  |  |  |  |                  |   |  |  |  |  |  |                   |   |  |  |  |  |  |
| Conforme (C)   |               |   |                              |  |                   |                    |  |  |                       |               |                       |                              |                   |                   |                    |                             |  |  |  |  |  |  |                |   |  |  |  |  |  |                                |   |  |  |  |  |  |               |   |  |  |  |  |  |                  |   |  |  |  |  |  |  |   |  |  |  |  |  |                  |   |  |  |  |  |  |                   |   |  |  |  |  |  |
| Observações:   |               |   |                              |  |                   |                    |  |  |                       |               |                       |                              |                   |                   |                    |                             |  |  |  |  |  |  |                |   |  |  |  |  |  |                                |   |  |  |  |  |  |               |   |  |  |  |  |  |                  |   |  |  |  |  |  |  |   |  |  |  |  |  |                  |   |  |  |  |  |  |                   |   |  |  |  |  |  |

<sup>23</sup> Parâmetros estabelecidos na Resolução CNPCP 09/2011 – Arquitetura Penal

<sup>24</sup> Legenda:  Existência obrigatória    Existência facultativa    Não é necessário

<sup>25</sup> Colônia agrícola, industrial ou similar.

<sup>26</sup> Presídio ou estabelecimento congênere.

<sup>27</sup> Centro de observação criminológica.

<sup>28</sup> Considerando a Política de Saúde Mental brasileira e suas normativas, os serviços de atendimento ao paciente judiciário serão prestados em meio aberto, sendo que os HCTPs devem ser substituídos por outras estruturas. No entanto, considerando a sua existência no momento, acrescentamos essa coluna no formulário que originalmente não consta da Resolução.

|  |  |                     |  |   |  |  |  |  |  |
|--|--|---------------------|--|---|--|--|--|--|--|
|  | Vivência individual  | I                   |  |   |  |  |  |  |  |
|  | Serviços   | A                   |  |   |  |  |  |  |  |
|  | Saúde  | A                   |  |   |  |  |  |  |  |
|  | Tratamento para dependentes químicos   | A                   |  |   |  |  |  |  |  |
|  | Oficina de trabalho  | A                   |  |   |  |  |  |  |  |
|  | Educativo  | A                   |  |   |  |  |  |  |  |
|  | Polivalente  | A                   |  |   |  |  |  |  |  |
|  | Creche   | A                   |  |   |  |  |  |  |  |
|  | Berçário   | I                   |  |   |  |  |  |  |  |
|  | Visita íntima  | C                   |  |   |  |  |  |  |  |
|  | Esportes   |                     |  |   |  |  |  |  |  |
| 4.15 Número de celas individuais   | Homens:  | Mulheres:           |  |   |  |  |  |  |  |
| 4.15.1 Lotação celas individuais   | Homens:  | Mulheres:           |  |   |  |  |  |  |  |
| 4.15.2 Dimensão  | _____ m X _____ m  |                     | _____ m X _____ m                                  |   |  |  |  |  |  |
| 4.16 Número de celas coletivas   | Homens:  | Mulheres:09 celas   |  |   |  |  |  |  |  |
| 4.16.1 Capacidade média das celas coletivas  | Homens:  | Mulheres:08 pessoas |  |   |  |  |  |  |  |
| 4.16.2 Lotação média das celas coletivas   | Homens:  | Mulheres:12 pessoas |  |   |  |  |  |  |  |
| 4.16.3 Dimensão  | _____ m X _____ m  |                     | 5,55 m X 3,35 m                                    |   |  |  |  |  |  |
| 4.17 Permeabilidade do solo (áreas sem pavimentação)                                       | <input type="checkbox"/> 1 a 3% <input type="checkbox"/> 3 a 5% <input type="checkbox"/> 5 a 10% <input checked="" type="checkbox"/> > 10%   |                     |  |   |  |  |  |  |  |
| 4.18 Ventilação cruzada geral  | <input checked="" type="checkbox"/> insuficiente <input type="checkbox"/> suficiente <input type="checkbox"/> excessiva  |                     |  |   |  |  |  |  |  |
| 4.19 Ventilação cruzada nas celas  | <input checked="" type="checkbox"/> insuficiente <input type="checkbox"/> suficiente <input type="checkbox"/> excessiva  |                     |  |   |  |  |  |  |  |
| 4.20 Iluminação natural nas celas  | <input checked="" type="checkbox"/> inexistente <input type="checkbox"/> existente   |                     |  |   |  |  |  |  |  |
| 4.21 Incidência de sol nas celas   | <input checked="" type="checkbox"/> insuficiente <input type="checkbox"/> suficiente <input type="checkbox"/> excessiva  |                     |  |   |  |  |  |  |  |
| 4.22 Programa de combate a incêndio  | <input checked="" type="checkbox"/> inexistente <input type="checkbox"/> existente   |                     |  |   |  |  |  |  |  |
| 4.23 Extintores de incêndio  | <input checked="" type="checkbox"/> insuficiente <input type="checkbox"/> suficiente<br><input type="checkbox"/> sem condições de uso <input type="checkbox"/> em condições de uso |                     |  |   |  |  |  |  |  |
| 4.24 Construído ou ampliado com subvenção de recursos federais?                            | <input type="checkbox"/> sim<br><input checked="" type="checkbox"/> não  |                     | 4.25 Reformado com subvenção de recursos federais? | <input type="checkbox"/> sim<br><input checked="" type="checkbox"/> não |  |  |  |  |  |
| 4.26 Indicativos da atuação de facções no estabelecimento?                                 | <input type="checkbox"/> sim<br><input checked="" type="checkbox"/> não  |                     | Quais:   |   |  |  |  |  |  |
|  |  |                     |  |   |  |  |  |  |  |
| <b>5 – Características das Pessoas Presas</b>  |  |                     |  |   |  |  |  |  |  |
| <b>MENSAL</b>  |  |                     |  |   |  |  |  |  |  |
| 5.1 Há pessoas com deficiência?  | <input type="checkbox"/> sim   Quantidade:<br><input checked="" type="checkbox"/> não  |                     |  |   |  |  |  |  |  |
| 5.2 Há pessoas com mais de 60 anos presas?   | <input type="checkbox"/> sim   Quantidade: <input checked="" type="checkbox"/> não   |                     |  |   |  |  |  |  |  |
| 5.3 Há indígenas presos?   | <input type="checkbox"/> sim   Quantidade: <input checked="" type="checkbox"/> não   |                     |  |   |  |  |  |  |  |
| 5.4 Há notificação para Funai quanto ao ingresso do indígena?                              | <input type="checkbox"/> sim <input checked="" type="checkbox"/> não   |                     |  |   |  |  |  |  |  |
| 5.5 Há estrangeiros presos?  | <input type="checkbox"/> sim   Quantidade:<br><input checked="" type="checkbox"/> não  |                     |  |   |  |  |  |  |  |
| 5.6 Há adolescentes internados no local?   | <input type="checkbox"/> sim   Quantidade:<br><input checked="" type="checkbox"/> não  |                     |  |   |  |  |  |  |  |
| 5.7 Os adolescentes estão separados dos adultos?   | <input type="checkbox"/> sim <input type="checkbox"/> não  |                     |  |   |  |  |  |  |  |
| 5.8 Providências adotadas em relação à separação imediata e retirada do(s) adolescente(s): |  |                     |  |   |  |  |  |  |  |
| 5.9 Há pessoas presas com transtorno mental?   | <input type="checkbox"/> sim   Quantidade:<br><input checked="" type="checkbox"/> não  |                     |  |   |  |  |  |  |  |
| 5.10 Há pessoas presas em tratamento para dependência química?                             | <input type="checkbox"/> sim   Quantidade:<br><input checked="" type="checkbox"/> não  |                     |  |   |  |  |  |  |  |
| 5.11 Há pessoas presas com Diabetes?   | <input checked="" type="checkbox"/> sim   Quantidade: 01   |                     |  |   |  |  |  |  |  |

|   |  |
|---|--|
| 5.12 Há pessoas presas com Hipertensão?             | <input type="checkbox"/> não<br><input checked="" type="checkbox"/> sim Quantidade: 05<br><input type="checkbox"/> não |
| 5.13 Há pessoas presas com HIV?                     | <input checked="" type="checkbox"/> sim Quantidade: 01<br><input type="checkbox"/> não                                 |
| 5.14 Há pessoas presas com Hepatite?                | <input type="checkbox"/> sim Quantidade:<br><input checked="" type="checkbox"/> não                                    |
| 5.15 Há pessoas presas com Tuberculose?             | <input type="checkbox"/> sim Quantidade:<br><input checked="" type="checkbox"/> não                                    |
| 5.16 Há pessoas presas com Hanseníase?              | <input type="checkbox"/> sim Quantidade:<br><input checked="" type="checkbox"/> não                                    |
| 5.17 Há pessoas presas em RDD?                      | <input type="checkbox"/> sim Quantidade:<br><input checked="" type="checkbox"/> não                                    |
| 5.18 Há presas gestantes?                           | <input checked="" type="checkbox"/> sim Quantidade: 02<br><input type="checkbox"/> não                                 |
| 5.19 Há crianças permanecendo com suas mães presas? | <input type="checkbox"/> sim Quantidade:<br><input checked="" type="checkbox"/> não                                    |

### 7 – Características dos Funcionários em Exercício no Estabelecimento SEMESTRAL

|   |  |
|---|--|
| 7.1 Total de RH na área de segurança:                   | 29 Funcionários  |
| 7.2 Total de RH na área administrativa:                 | 08 Funcionários  |
| 7.3 Total de RH na área técnica:                        |  |
| 7.4 Total Geral:  | 37   |
| 7.5 Advogados / Defensores Públicos alocados na unidade | <input type="checkbox"/> não <input checked="" type="checkbox"/> sim Quantidade:<br><input checked="" type="checkbox"/> Defensoria Pública <input type="checkbox"/> Própria Unidade<br><input type="checkbox"/> Outra forma de contratação:<br><input type="checkbox"/> Mensal <input type="checkbox"/> Quinzenal <input type="checkbox"/> Semanal <input type="checkbox"/> Diária |
| 7.6 Auxiliares de Enfermagem                            | <input checked="" type="checkbox"/> não <input type="checkbox"/> sim Quantidade:<br><input type="checkbox"/> SUS <input type="checkbox"/> Própria Unidade<br><input type="checkbox"/> Mensal <input type="checkbox"/> Quinzenal <input type="checkbox"/> Semanal <input type="checkbox"/> Diária   |
| 7.7 Assistentes Sociais                                 | <input type="checkbox"/> não <input checked="" type="checkbox"/> sim Quantidade: 01<br><input type="checkbox"/> SUAS <input type="checkbox"/> Própria Unidade<br><input type="checkbox"/> Mensal <input type="checkbox"/> Quinzenal <input checked="" type="checkbox"/> Semanal <input type="checkbox"/> Diária  |
| 7.8 Dentistas   | <input type="checkbox"/> não <input checked="" type="checkbox"/> sim Quantidade:<br><input type="checkbox"/> SUS <input type="checkbox"/> Própria Unidade<br><input type="checkbox"/> Mensal <input type="checkbox"/> Quinzenal <input checked="" type="checkbox"/> Semanal <input type="checkbox"/> Diária  |
| 7.9 Enfermeiros   | <input type="checkbox"/> não <input checked="" type="checkbox"/> sim Quantidade:<br><input type="checkbox"/> SUS <input type="checkbox"/> Própria Unidade<br><input type="checkbox"/> Mensal <input type="checkbox"/> Quinzenal <input checked="" type="checkbox"/> Semanal <input type="checkbox"/> Diária  |
| 7.10 Médicos – Clínico Geral                            | <input type="checkbox"/> não <input checked="" type="checkbox"/> sim Quantidade:<br><input type="checkbox"/> SUS <input type="checkbox"/> Própria Unidade<br><input type="checkbox"/> Mensal <input type="checkbox"/> Quinzenal <input checked="" type="checkbox"/> Semanal <input type="checkbox"/> Diária  |
| 7.11 Médicos – Psiquiatras                              | <input checked="" type="checkbox"/> não <input type="checkbox"/> sim Quantidade:<br><input type="checkbox"/> SUS <input type="checkbox"/> Própria Unidade<br><input type="checkbox"/> Mensal <input type="checkbox"/> Quinzenal <input type="checkbox"/> Semanal <input type="checkbox"/> Diária   |
| 7.12 Médicos – Ginecologista                            | <input checked="" type="checkbox"/> não <input type="checkbox"/> sim Quantidade:<br><input type="checkbox"/> SUS <input type="checkbox"/> Própria Unidade<br><input type="checkbox"/> Mensal <input type="checkbox"/> Quinzenal <input type="checkbox"/> Semanal <input type="checkbox"/> Diária   |
| 7.13 Pedagogos  | <input checked="" type="checkbox"/> não <input type="checkbox"/> sim Quantidade:<br><input type="checkbox"/> Secretaria de Educação <input type="checkbox"/> Própria Unidade<br><input type="checkbox"/> Mensal <input type="checkbox"/> Quinzenal <input type="checkbox"/> Semanal <input type="checkbox"/> Diária  |
| 7.14 Psicólogos   | <input checked="" type="checkbox"/> não <input type="checkbox"/> sim Quantidade:<br><input type="checkbox"/> SUS <input type="checkbox"/> SUAS <input type="checkbox"/> Própria Unidade<br><input type="checkbox"/> Mensal <input type="checkbox"/> Quinzenal <input type="checkbox"/> Semanal <input type="checkbox"/> Diária   |
| 7.15 Terapeutas Ocupacionais                            | <input checked="" type="checkbox"/> não <input type="checkbox"/> sim Quantidade:   |

|   |  |
|---|--|
|   | <input type="checkbox"/> SUS <input type="checkbox"/> Própria Unidade<br><input type="checkbox"/> Mensal <input type="checkbox"/> Quinzenal <input type="checkbox"/> Semanal <input type="checkbox"/> Diária                           |
| 7.16 Outros:  | Quantidade: <input type="checkbox"/> Própria Unidade<br><input type="checkbox"/> Mensal <input type="checkbox"/> Quinzenal <input type="checkbox"/> Semanal <input type="checkbox"/> Diária  |
| 7.17 Agentes Prisionais   | <input checked="" type="checkbox"/> sim <input type="checkbox"/> não      Quantidade: 16 mulheres 13 homens  |
| 7.18 Escala de trabalho:  | 24 x 72  |
| 7.19 Há utilização de uniforme?                                       | <input checked="" type="checkbox"/> sim <input type="checkbox"/> não      Com identificação pessoal: <input type="checkbox"/> sim <input checked="" type="checkbox"/> não  |
| 7.20 Quais os tipos de cursos ocorrem para o treinamento dos agentes? | <input checked="" type="checkbox"/> Curso de Formação <input type="checkbox"/> Mensal <input type="checkbox"/> Quinzenal <input type="checkbox"/> Semanal <input type="checkbox"/> Diária<br><input type="checkbox"/> Cursos Especiais |
| Entidade Executora:   |  |

| 8 – Condições Materiais   | SEMESTRAL   |
|---|---|
| 8.1 Há camas e colchões para todos os presos?   | <input type="checkbox"/> sim <input checked="" type="checkbox"/> não  |
| 8.2 Há distribuição de uniformes?   | <input checked="" type="checkbox"/> sim <input type="checkbox"/> não  |
| 8.3 Há distribuição de calçados?  | <input checked="" type="checkbox"/> sim <input type="checkbox"/> não  |
| 8.4 Há distribuição de roupas de cama?  | <input type="checkbox"/> sim <input checked="" type="checkbox"/> não  |
| 8.5 Há distribuição de toalhas?   | <input type="checkbox"/> sim <input checked="" type="checkbox"/> não  |
| 8.6 Periodicidade de substituição do material entregue:   | 03 Meses  |
| 8.7 Há distribuição de artigos de higiene pessoal?  | <input checked="" type="checkbox"/> sim <input type="checkbox"/> não<br>Quais: Sabonete, pasta de dente, shampoo  |
| 8.8 Há distribuição de artigos de limpeza?  | <input type="checkbox"/> sim <input checked="" type="checkbox"/> não<br>Quais:  |
| 8.9 Há distribuição de absorventes para as mulheres?  | <input checked="" type="checkbox"/> sim <input type="checkbox"/> não  |
| 8.10 Há distribuição de fraldas, se for o caso?   | <input type="checkbox"/> sim <input checked="" type="checkbox"/> não  |
| 8.11 Há local destinado à venda de produtos e objetos permitidos e não fornecidos pela administração? | <input type="checkbox"/> sim <input checked="" type="checkbox"/> não  |
| Descrever como é feito o pagamento, controle de preços e destino da receita:                          |   |
| 8.12 Descrever a mobília que compõe as celas:   | As celas são coletivas. Há beliches feitos em concreto  |
| 8.13 Há sanitário e lavatório em todas as celas?  | <input checked="" type="checkbox"/> sim <input type="checkbox"/> não  |
| 8.14 Caso não haja instalações sanitárias na cela, como é garantido o acesso aos banheiros externos?  |   |
| 8.15 É garantido o acesso ao banheiro no período noturno?   | <input checked="" type="checkbox"/> sim <input type="checkbox"/> não  |
| 8.16 Número de pessoas por vaso sanitário   | 12 pessoas  |
| 8.17 É garantido a qualquer momento o uso da descarga do vaso sanitário?                              | <input checked="" type="checkbox"/> sim <input type="checkbox"/> não  |
| 8.18 Há privacidade para uso das instalações sanitárias?  | <input checked="" type="checkbox"/> sim <input type="checkbox"/> não  |
| 8.19 Número de pessoas por chuveiro   |   |
| 8.20 É garantido o banho diário?  | <input checked="" type="checkbox"/> sim <input type="checkbox"/> não  |
| 8.21 A água é aquecida?   | <input type="checkbox"/> sim <input checked="" type="checkbox"/> não  |
| 8.22 É fornecida água potável?  | <input checked="" type="checkbox"/> sim <input type="checkbox"/> não  |
| 8.23 A água é racionada?  | <input type="checkbox"/> sim <input checked="" type="checkbox"/> não  |
| 8.23.1 Qual a frequência e duração oferecida?   |   |
| 8.24 Problemas visíveis nas instalações:  | <input checked="" type="checkbox"/> hidráulico<br><input checked="" type="checkbox"/> elétrica<br><input type="checkbox"/> edificação<br><input type="checkbox"/> outros: |

| 9 – Alimentação  |  | SEMESTRAL  |
|--|--|--|
| 9.1 A alimentação é preparada na própria unidade?  |  | <input checked="" type="checkbox"/> sim <input type="checkbox"/> não   |
| 9.2 Em caso negativo, de onde provém e qual o custo diário da alimentação por preso?   |  |  |
| 9.3 O cardápio é orientado por nutricionista?  |  | <input type="checkbox"/> sim <input checked="" type="checkbox"/> não   |
| 9.4 Qual a quantidade de alimentação fornecida no almoço e janta à pessoa presa (peso)?  |  | Não há medição em peso   |
| 9.5 N.º de refeições diárias:03  | 9.6 Horários das refeições:6h30min<br>11h30min<br>17h30min | 9.7 Onde as refeições são realizadas?<br><input checked="" type="checkbox"/> celas <input type="checkbox"/> refeitório <input type="checkbox"/> outro:   |
| 9.8 Há controle de qualidade?  |  | <input checked="" type="checkbox"/> sim Qual:<br><input type="checkbox"/> não  |
| 9.9 Descrever o controle:  |  | Prazo de validade  |
| 9.10 As refeições são  |  | <input checked="" type="checkbox"/> padronizadas<br><input type="checkbox"/> adaptadas por motivos de:<br><input type="checkbox"/> saúde <input type="checkbox"/> religiosos <input type="checkbox"/> outros |
| 9.11 Os presos deslocados para audiências e outras atividades externas recebem alimentação e água potável quando saem e quando retornam, independentemente do horário? |  | <input checked="" type="checkbox"/> sim <input type="checkbox"/> não   |
| 9.12 Há outras formas de fornecimento de alimentos?  |  | <input checked="" type="checkbox"/> família <input type="checkbox"/> compra <input type="checkbox"/> outro:  |

| 10 – Rotina padrão   |   | SEMESTRAL |
|--|---|-----------|
| 10.1 Tempo diário dentro da cela:  |   |           |
| 10.2 Tempo de pátio de sol: 2h30min<br>Frequência:Diaria                       | 10.3 Tempo de visita:8h<br>Frequência:Semanal   |           |
| 10.4 Tempo de atividades educacionais: 3h<br>Frequência:Diaria                 | 10.5 Tempo de atividades laborais:8h<br>Frequência:Diaria   |           |
| 10.6 Tempo de atividades religiosas:<br>Frequência:                            | 10.7 Tempo de visita íntima:2h30min<br>Frequência:semanal   |           |
| 10.8 Tempo de atividades esportivas:<br>Frequência:                            | 10.8 Tempo das atividades culturais:<br>Frequência:   |           |
| 10.9 Há programa individualizado para o cumprimento da pena?                   | <input type="checkbox"/> sim <input checked="" type="checkbox"/> não  |           |
| 10.10 Em caso positivo, qual a frequência de atualização:                      | <input type="checkbox"/> mensal <input type="checkbox"/> trimestral <input type="checkbox"/> semestral<br><input type="checkbox"/> outro: |           |
| 10.10.1 Quais profissionais participam da elaboração do programa:              |   |           |
| 10.10.2 Descreva os procedimentos para elaboração do programa individualizado: |   |           |

| 11 – Assistência à Saúde                    |   | SEMESTRAL |
|---|---|-----------|
| 11.1 Existe unidade básica de saúde do SUS? | <input type="checkbox"/> sim <input checked="" type="checkbox"/> não                    |           |
| 11.2 Está integrado à Rede Cegonha do SUS?  | <input type="checkbox"/> sim <input checked="" type="checkbox"/> não                    |           |
| 11.3 Há distribuição de preservativos?      | <input checked="" type="checkbox"/> sim Frequência:Semanal <input type="checkbox"/> não |           |

|  |   |   |
|--|---|---|
| 11.4 Há acesso às medicações definidas pelo SUS para farmácias de unidades prisionais?                                 | <input checked="" type="checkbox"/> sim   | <input type="checkbox"/> não            |
| 11.5 Há acesso às medicações prescritas que não estão no pacote SUS?   | <input checked="" type="checkbox"/> sim   | <input type="checkbox"/> não            |
| 11.6 Há exames e consultas de ingresso?  | <input type="checkbox"/> sim  | <input checked="" type="checkbox"/> não |
| 11.7 Há pré-natal para presas gestantes?   | <input checked="" type="checkbox"/> sim   | <input type="checkbox"/> não            |
| 11.8 Há vacinação regular?<br>Se sim, quais vacinas são oferecidas? H1N1   | <input checked="" type="checkbox"/> sim   | <input type="checkbox"/> não            |
| 11.9 As pessoas presas têm acesso a médico particular, caso haja a contratação deste profissional por seus familiares? | <input type="checkbox"/> sim  | <input checked="" type="checkbox"/> não |
| 11.10 As pessoas presas têm acesso aos exames médicos necessários?   | <input checked="" type="checkbox"/> sim   | <input type="checkbox"/> não            |
| 11.11 Quais trabalhos são realizados para prevenção ou controle de doenças infecto-contagiosas?                        | Palestras, testagens  |   |
| 11.12 Há ambulância na unidade?  | <input type="checkbox"/> sim  | <input checked="" type="checkbox"/> não |
| 11.13 Para que estabelecimentos da rede de saúde as pessoas presas tem acesso, quando necessário?                      | <input type="checkbox"/> Unidade Básica de Saúde – UBS<br><input checked="" type="checkbox"/> Unidade de Pronto Atendimento – UPA<br><input checked="" type="checkbox"/> Hospital<br><input checked="" type="checkbox"/> Centro de Atendimento Psicossocial – CAPS<br><input type="checkbox"/> Outro: |   |

| 12 – Assistência à Saúde  |   | ANUAL                    |                         |    |     |     |                    |
|---|---|--------------------------|-------------------------|----|-----|-----|--------------------|
| 12.1 Programa de necessidades do módulo de saúde por tipo de estabelecimento penal <sup>29</sup><br><br>Assinale na tabela:<br>Ausência (A)<br>Inconforme (I)<br>Conforme (C)<br><br>Observações: | PROGRAMA DISCRIMINADO <sup>30</sup>                                 | Pro-<br>por-<br>ção      | Estabelecimentos Penais |    |     |     |                    |
|   |   |                          | P <sup>31</sup>         | CP | COL | COC | HCTP <sup>32</sup> |
|   | Sala de recepção e espera   | Até 100 presos (10h/sem) | A                       |    |     |     |                    |
|   | Sala de acolhimento multiprofissional                               |                          | A                       |    |     |     |                    |
|   | Sala de atendimento clínico multiprofissional                       |                          | A                       |    |     |     |                    |
|   | Consultório de atendimento ginecológico com sanitário <sup>33</sup> |                          | A                       |    |     |     |                    |
|   | Estoque   |                          | A                       |    |     |     |                    |
|   | Dispensação de medicamentos e estoque                               |                          | A                       |    |     |     |                    |
|   | Cela enfermaria com solário <sup>34</sup>                           |                          | A                       |    |     |     |                    |
|   | Sanitário para pacientes  |                          | A                       |    |     |     |                    |

<sup>29</sup> Parâmetros estabelecidos na Resolução CNPCP 09/2011 – Arquitetura Penal

<sup>30</sup> Legenda:  Existência obrigatória  Não é necessário

<sup>31</sup> Legenda: P - Penitenciária; CP - Cadeia Pública ou estabelecimento congênere; COL – Colônia Agrícola, Industrial ou silimar; COC – Centro de Observação Criminológico; HCTP – Hospital de Custódia e Tratamento Psiquiátrico.

<sup>32</sup> Conforme nota de rodapé 8.

<sup>33</sup> Em caso de unidades femininas.

<sup>34</sup> Dimensionado para 0,5% da capacidade da Unidade.

|  |                                   |   |  |  |  |  |
|--|-----------------------------------|---|--|--|--|--|
| Consultório de atendimento odontológico          | De 101 a 300 presos               | I |  |  |  |  |
| Sala multiuso                                    |                                   | A |  |  |  |  |
| Sala de procedimentos                            |                                   | A |  |  |  |  |
| Laboratório de diagnóstico <sup>35</sup>         | De 301 a 700 presos               | A |  |  |  |  |
| Sala de coleta de material para laboratório      |                                   | A |  |  |  |  |
| Sala de Raio X                                   |                                   | A |  |  |  |  |
| Cela de espera                                   | De 701 a 1000 presos (40h/semana) | A |  |  |  |  |
| Consultório Médico                               |                                   | A |  |  |  |  |
| Sala de curativos, suturas e Posto de Enfermagem |                                   | A |  |  |  |  |
| Cela de Observação (02 leitos)                   |                                   | A |  |  |  |  |
| Central de material esterilizado / expurgo       |                                   | A |  |  |  |  |
| Rouparia   |                                   | A |  |  |  |  |
| Depósito de Material de Limpeza                  |                                   | A |  |  |  |  |
| Sanitários para equipe de saúde                  |                                   | A |  |  |  |  |

| 13 – Assistência Jurídica  |  | SEMESTRAL |
|--|--|-----------|
| 13.1 Às pessoas presas sem condições financeiras é proporcionada assistência jurídica gratuita e permanente? | <input checked="" type="checkbox"/> sim <input type="checkbox"/> não                           |           |
| 13.2 Em caso positivo, por quem é prestada a assistência?  | Defensoria Pública   |           |
| 13.3 A Funai presta assistência jurídica aos presos/internos indígenas?                                      | <input type="checkbox"/> sim <input checked="" type="checkbox"/> não                           |           |
| 13.4 Onde é realizado o contato entre a pessoa presa e o advogado?   | Parlatorio   |           |
| 13.5 A Defensoria Pública do Estado comparece com regularidade?  | <input checked="" type="checkbox"/> sim <input type="checkbox"/> não<br>Periodicidade: Semanal |           |
| 13.6 Direitos concedidos   |  |           |
| a. Saídas temporárias  | _____/ mês   |           |
| b. Livramento condicional  | _____/ mês   |           |
| c. Progressões   | _____/ mês   |           |
| d. Indulto   | _____/ ano   |           |

| 14 – Assistência Laboral  |  | SEMESTRAL  |
|---|--|--|
| 14.1 Há oficinas de trabalho?   | <input type="checkbox"/> sim <input checked="" type="checkbox"/> não Quantidade: _____ |  |
| 14.2 Quantas das oficinas são administradas pelo estabelecimento?                 | Total: _____   |  |
| 14.3 Quantas das oficinas são administradas em parceria com a iniciativa privada? | Total: _____   |  |
| 14.4 Atividade  | Quantidade de Envolvidos   | Envolvidos Remunerados      Envolvidos Não-Remunerados |

<sup>35</sup> O laboratório de diagnóstico e a sala de Raio X compõem o serviço de diagnóstico, prevenção e tratamento de Tuberculose, HIV e imunização contra doenças, sendo obrigatórios nas unidades planejadas para serem a porta de entrada do sistema prisional de um estado ou região (quando houver essa centralização). É facultado no caso de estabelecimento penal que faz parte de um conjunto prisional que já possua esse serviço ou que seja atendido por um serviço de diagnóstico que dê cobertura a várias unidades prisionais de uma região geográfica.



|  | Mulher | Homem | Mulher | Homem  | Mulher | Homem |
|--|--------|-------|--------|--|--------|-------|
| a. Cozinha   | 05     |       | 05     |  |        |       |
| b. Limpeza   | 04     |       | 04     |  |        |       |
| c. Serviços Administrativos  |        |       |        |  |        |       |
| d. Oficinas de trabalho  |        |       |        |  |        |       |
| e. Biblioteca  |        |       |        |  |        |       |
| f. Fábrica   |        |       |        |  |        |       |
| g. Agricultura   |        |       |        |  |        |       |
| h. Artesanato  | 08     |       | 08     |  |        |       |
| i. Pecuária  |        |       |        |  |        |       |
| j. Outros:<br>Especificar: _____   |        |       |        |  |        |       |
| _____  |        |       |        |  |        |       |
| 14.4.1 Remuneração   | Mulher |       |        | Homem  |        |       |
| a. Cozinha   |        |       |        |  |        |       |
| b. Limpeza   |        |       |        |  |        |       |
| c. Serviços Administrativos  |        |       |        |  |        |       |
| d. Oficinas de trabalho  |        |       |        |  |        |       |
| e. Biblioteca  |        |       |        |  |        |       |
| f. Fábrica   |        |       |        |  |        |       |
| g. Agricultura   |        |       |        |  |        |       |
| h. Artesanato  |        |       |        |  |        |       |
| i. Pecuária  |        |       |        |  |        |       |
| j. Outros  |        |       |        |  |        |       |
| 14.5 Total de presos ou internos com permissão para trabalho externo:  |        |       |        | 0  |        |       |
| 14.6 Há avaliação das aptidões e capacidades do preso para sua alocação em determinado trabalho?<br>Em caso positivo, como essa avaliação é realizada? |        |       |        | <input type="checkbox"/> sim <input checked="" type="checkbox"/> não |        |       |
| 14.7 Há avaliação e estímulo ao crescimento profissional que permita a qualificação ou diversificação do trabalho? Em caso positivo, descreva.         |        |       |        | <input type="checkbox"/> sim <input checked="" type="checkbox"/> não |        |       |

**15 – Assistência Educacionais/Desportivas/Culturais e de Lazer****SEMESTRAL**

15.1 Programa de necessidades do módulo de educação por tipo de estabelecimento penal<sup>36</sup>

Assinale na tabela:

Ausência (A)

Inconforme (I)

Conforme (C)

Observações:

| PROGRAMA DISCRIMINADO <sup>37</sup>             | P <sup>38</sup> | CP | COL | COC | HCTP <sup>39</sup> |
|---|-----------------|----|-----|-----|--------------------|
| Biblioteca                                      | I               |    |     |     |                    |
| Sala de aula <sup>40</sup>                      | C               |    |     |     |                    |
| Instalação sanitária (pessoa presa)             | C               |    |     |     |                    |
| Sala de professores                             | A               |    |     |     |                    |
| Sala de informática                             | A               |    |     |     |                    |
| Sala de encontros com a sociedade <sup>41</sup> | A               |    |     |     |                    |

15.2 Indique nas atividades o número de presos envolvidos:

10 alfabetização

20 ensino fundamental

08 ensino médio  
profissionalizante

outros:

Especificar: \_\_\_\_\_

15.3 Os cursos são ministrados por:

☐ Professores do Sistema Penitenciário Estadual

☒ Professores da Secretaria Estadual de Educação

☐ Professores da Secretaria Municipal de Educação

☐ Presos monitores

☐ Voluntários

☐ Outros professores:

Especificar: \_\_\_\_\_

15.4 Há atividades esportivas?

☒ não

☐ sim

Quais:

Onde:

15.5 Há atividades culturais/lazer?

☒ não

☐ sim

Quais:

Onde:

15.6 Se há biblioteca, como funciona o acesso das pessoas presas aos livros:

<sup>36</sup> Parâmetros estabelecidos na Resolução CNPCP 09/2011 – Arquitetura Penal

<sup>37</sup> Legenda: ☒ Existência obrigatória ☐ Não é necessário

<sup>38</sup> Legenda: P - Penitenciária; CP - Cadeia Pública ou estabelecimento congênere; COL – Colônia Agrícola, Industrial ou similar; COC – Centro de Observação Criminológico; HCTP – Hospital de Custódia e Tratamento Psiquiátrico.

<sup>39</sup> Conforme nota de rodapé 8.

<sup>40</sup> Quantidade dimensionada para atender a 100% dos presos em 03 turnos. Capacidade de até 30 alunos.

<sup>41</sup> Obrigatório em unidades com capacidade de mais de 100 pessoas presas.

| 16 – Assistência Religiosa   |  | SEMESTRAL                                     |  |
|--|--|---|--|
| 16.1 Há visita de religiosos?  | <input checked="" type="checkbox"/> sim              | <input type="checkbox"/> não                  |  |
| 16.2 Quais denominações visitam o estabelecimento?   | <input type="checkbox"/> Espíritas                   | <input checked="" type="checkbox"/> Católicos |  |
|  | <input checked="" type="checkbox"/> Evangélicos      | <input type="checkbox"/> de Matriz Africana   |  |
|  | <input type="checkbox"/> Outra:                      |   |  |
| 16.3 Onde são realizadas as cerimônias religiosas?   | Pavilhão e salão multiuso do campus avançado da VEPB |   |  |
| 16.4 É permitida a entrada de objetos que fazem parte da cerimônia?                              | <input checked="" type="checkbox"/> sim              | <input type="checkbox"/> não                  |  |
| 16.5 As necessidades religiosas são consideradas com relação às vestimentas, horários e rotinas? | <input checked="" type="checkbox"/> sim              | <input type="checkbox"/> não                  |  |

| 17 – Assistência Social  |   | SEMESTRAL                               |  |
|--|---|---|--|
| 17.1 Há recintos adequados para a atividade de assistência social? | <input type="checkbox"/> sim            | <input checked="" type="checkbox"/> não |  |
| 17.2 Ações de assistência social desenvolvidas:                    |   |   |  |
| Contato com familiares   | <input checked="" type="checkbox"/> sim | <input type="checkbox"/> não            |  |
| Documentos   | <input checked="" type="checkbox"/> sim | <input type="checkbox"/> não            |  |
| Benefícios da Previdência Social                                   | <input checked="" type="checkbox"/> sim | <input type="checkbox"/> não            |  |
| Ações com os egressos  | <input type="checkbox"/> sim            | <input checked="" type="checkbox"/> não |  |
| Ações com o SUAS   | <input type="checkbox"/> sim            | <input checked="" type="checkbox"/> não |  |
| Projetos, se sim, quais:   | <input type="checkbox"/> sim            | <input checked="" type="checkbox"/> não |  |

| 18 – Segurança   |  | SEMESTRAL                                    |  |
|--|--|--|--|
| 18.1 A segurança interna é realizada por:  | <input type="checkbox"/> policiais civis | <input type="checkbox"/> policiais militares | <input checked="" type="checkbox"/> agentes penitenciários |
|  | <input type="checkbox"/> terceiros       | <input type="checkbox"/> outros:             |  |
| 18.2 Equipamentos disponibilizados pelos responsáveis pela segurança interna:                                  |  |  |  |
| Arma menos letal (bala de borracha)  | <input checked="" type="checkbox"/> sim  | <input type="checkbox"/> não                 |  |
| Arma letal   | <input checked="" type="checkbox"/> sim  | <input type="checkbox"/> não                 |  |
| Taser  | <input type="checkbox"/> sim             | <input checked="" type="checkbox"/> não      |  |
| Gás de pimenta / lacrimogênio  | <input type="checkbox"/> sim             | <input checked="" type="checkbox"/> não      |  |
| Cacetete / Tonfa   | <input checked="" type="checkbox"/> sim  | <input type="checkbox"/> não                 |  |
| Algemas  | <input checked="" type="checkbox"/> sim  | <input type="checkbox"/> não                 |  |
| Rádio  | <input checked="" type="checkbox"/> sim  | <input type="checkbox"/> não                 |  |
| Alarme   | <input type="checkbox"/> sim             | <input checked="" type="checkbox"/> não      |  |
| Circuito de vigilância interna   | <input type="checkbox"/> sim             | <input checked="" type="checkbox"/> não      |  |
| Outro:   | <input type="checkbox"/> sim             | <input checked="" type="checkbox"/> não      |  |
| 18.3 No caso de uso de arma de fogo:   |  |  |  |
| Os usuários têm porte de armas?  | <input checked="" type="checkbox"/> sim  | <input type="checkbox"/> não                 |  |
| É garantido treinamento periódico?   | <input type="checkbox"/> sim             | <input checked="" type="checkbox"/> não      |  |
| 18.4 No caso de emprego de arma de fogo?   | <input type="checkbox"/> sim             | <input type="checkbox"/> não                 |  |
| 18.5 No caso de uso de arma tipo Taser os registros de descarga do equipamento são identificados por servidor? | <input type="checkbox"/> sim             | <input type="checkbox"/> não                 |  |
| 18.6 A segurança externa é realizada por:  | <input type="checkbox"/> policiais civis | <input type="checkbox"/> policiais militares | <input checked="" type="checkbox"/> agentes penitenciários |
|  | <input type="checkbox"/> terceiros       | <input type="checkbox"/> outros:             |  |
| 18.7 A escolta externa é realizada por:  | <input type="checkbox"/> policiais civis | <input type="checkbox"/> policiais militares | <input checked="" type="checkbox"/> agentes penitenciários |
|  | <input type="checkbox"/> terceiros       | <input type="checkbox"/> outros:             |  |

|   |  |
|---|--|
| 18.8 Há escolta externa específica para área de saúde:          |  |
| <input type="checkbox"/> sim                                    | <input checked="" type="checkbox"/> não                              |
| 18.9 Existe grupo de intervenção especial vinculado à unidade?  |  |
| <input checked="" type="checkbox"/> sim                         | <input type="checkbox"/> não   |
| 18.10 Caso exista, quem são os envolvidos:                      |  |
| <input type="checkbox"/> policiais civis                        | <input type="checkbox"/> policiais militares                         |
| <input checked="" type="checkbox"/> agentes penitenciários      |  |
| <input type="checkbox"/> terceiros                              | <input type="checkbox"/> outros:                                     |
| 18.11 Equipamentos disponibilizados para o controle da entrada: |  |
| Portal detector de metal  | <input checked="" type="checkbox"/> sim <input type="checkbox"/> não |
| Raquete detectora de metal                                      | <input checked="" type="checkbox"/> sim <input type="checkbox"/> não |
| Banco detector de metal   | <input checked="" type="checkbox"/> sim <input type="checkbox"/> não |
| Raio X  | <input checked="" type="checkbox"/> sim <input type="checkbox"/> não |
| Espectômetro  | <input checked="" type="checkbox"/> sim <input type="checkbox"/> não |
| Boddy Scanner   | <input type="checkbox"/> sim <input checked="" type="checkbox"/> não |
| Outro:  | <input checked="" type="checkbox"/> sim <input type="checkbox"/> não |

| 19 – Disciplina e ocorrências  |  | MENSAL  |
|--|--|---|
| 19.1 Há registro de imposição de sanção disciplinar aos presos?                            | <input checked="" type="checkbox"/> sim  | <input type="checkbox"/> não                      |
| 19.2 Qual a forma adotada para o registro?   | <input checked="" type="checkbox"/> Livro  | <input checked="" type="checkbox"/> PAD           |
|  | <input type="checkbox"/> Procedimento Eletrônico   |   |
|  | <input type="checkbox"/> Outro   |   |
| 19.3 No registro da sanção de natureza grave é anotado o prévio procedimento disciplinar?  | <input checked="" type="checkbox"/> sim  | <input type="checkbox"/> não                      |
| 19.4 Há sanção disciplinar de natureza grave sem instauração do respectivo procedimento?   | <input type="checkbox"/> sim   | <input checked="" type="checkbox"/> não           |
| 19.5 Toda notícia de falta disciplinar enseja a instauração de procedimento?               | <input checked="" type="checkbox"/> sim  | <input type="checkbox"/> não                      |
| 19.6 A falta disciplinar é reconhecida judicialmente?                                      | <input checked="" type="checkbox"/> sim  | <input type="checkbox"/> não                      |
| 19.7 São executadas sanções coletivas?   | <input type="checkbox"/> sim   | <input checked="" type="checkbox"/> não           |
| 19.8 É observado o direito de defesa do preso?   | <input checked="" type="checkbox"/> sim  | <input type="checkbox"/> não                      |
| Se sim, em qual fase?  | <input checked="" type="checkbox"/> fase administrativa  | <input checked="" type="checkbox"/> fase judicial |
| 19.9 O ato administrativo que determina a aplicação da sanção disciplinar é motivado?      | <input checked="" type="checkbox"/> sim  | <input type="checkbox"/> não                      |
| 19.10 Quais as condições da cela usada para aplicação de sanção disciplinar?               | Trata-se de cela separada, que fica abaixo do nível das demais celas. Na ocasião da inspeção havia mais de 10 mulheres no local, muito pouco arejado e sem espaço adequado para permanência (cela do seguro) |   |
| 19.11 Qual o maior período aplicado de isolamento?   | <input checked="" type="checkbox"/> 10 dias  | <input type="checkbox"/> 20 dias                  |
|  | <input type="checkbox"/> 30 dias   | <input type="checkbox"/> outro:                   |
| 19.12 Qual o tempo médio de rebaixamento de comportamento ou reabilitação por falta grave? |  |   |
| 19.13 Qual o número de sanções por falta grave (mês)?                                      |  |   |
| 19.14 Houve motins ou rebeliões nos últimos 12 meses?                                      | <input type="checkbox"/> sim   | <input checked="" type="checkbox"/> não           |
| 19.15 Ocorrências nos últimos 12 meses:  | Mulheres   | Homens  |
| 19.16 Fugas (pessoas)  | 0  |   |
| 19.17 Pessoas evadidas   | 0  |   |
| 19.18 Saídas temporárias (pessoas)   | 0  |   |
| 19.19 Mortes naturais  | 0  |   |
| 19.20 Mortes por homicídio   | 0  |   |
| 19.21 Mortes acidentais  | 0  |   |

|   |   |  |
|---|---|--|
| 19.22 Morte por suicídio                    | 0 |  |
| 19.23 Incidentes com funcionários (pessoas) | 0 |  |

| 20 – Visitas   |  | SEMESTRAL |
|--|--|-----------|
| 20.1 A visita social ocorre regularmente?                                      | <input checked="" type="checkbox"/> sim frequência: Semanal<br><input type="checkbox"/> não  |           |
| 20.2 Quantas pessoas podem ser cadastradas por preso para realizarem a visita? | <input type="checkbox"/> 1 ou 2 <input type="checkbox"/> 3 ou 4<br><input type="checkbox"/> 5 ou 6 <input type="checkbox"/> 6 ou 7<br><input checked="" type="checkbox"/> 8 ou mais  |           |
| 20.3 Quantas pessoas podem realizar a visita por vez?                          | <input checked="" type="checkbox"/> 1 ou 2 <input type="checkbox"/> 3 ou 4<br><input type="checkbox"/> 5 ou 6 <input type="checkbox"/> 7 ou 8<br><input type="checkbox"/> 9 ou mais  |           |
| 20.4 Qual o local que ocorre a visita social:                                  | <input type="checkbox"/> pátio de visita <input checked="" type="checkbox"/> pátio do banho de sol<br><input checked="" type="checkbox"/> celas <input type="checkbox"/> outro:  |           |
| 20.5 Há local específico para visita de crianças?                              | <input type="checkbox"/> sim <input checked="" type="checkbox"/> não   |           |
| 20.6 Há permissão para visitas íntimas?  | <input checked="" type="checkbox"/> sim frequência: Semanal  |           |
| 20.7 Há permissão para visitas íntimas homoafetivas?                           | <input checked="" type="checkbox"/> sim <input type="checkbox"/> não   |           |
| 20.8 Qual o local que ocorre a visita íntima?                                  | <input checked="" type="checkbox"/> módulo de visita íntima<br><input type="checkbox"/> pátio do banho de sol<br><input type="checkbox"/> celas <input type="checkbox"/> outro:  |           |
| 20.9 Quais os procedimentos de revista dos visitantes?                         | <input checked="" type="checkbox"/> mecânica(detector de metais, raquetes, banco, espectômetro)<br><input checked="" type="checkbox"/> manual sem desnudamento<br><input type="checkbox"/> com desnudamento<br><input checked="" type="checkbox"/> outro: RAIO-X |           |
| 20.10 É permitida a visita de menores de 18 anos?                              | <input type="checkbox"/> sim <input checked="" type="checkbox"/> não   |           |

| 21 – Relato das pessoas presas ou de funcionários                        |   | MENSAL |
|--|---|--------|
| 21.1 Há reclamações sobre quais aspectos:                                | <input checked="" type="checkbox"/> Instalações<br><input checked="" type="checkbox"/> Assistência Jurídica<br><input checked="" type="checkbox"/> Assistência Saúde<br><input checked="" type="checkbox"/> Assistência Educacional<br><input checked="" type="checkbox"/> Assistência social<br><input type="checkbox"/> Atividades Esportivas<br><input type="checkbox"/> Lazer<br><input type="checkbox"/> Visita<br><input type="checkbox"/> Maus tratos ou tortura<br><input type="checkbox"/> Outros:   |        |
| 21.2 No caso de maus tratos ou tortura, há indícios dos fatos relatados? | <input type="checkbox"/> Não<br><input type="checkbox"/> Sim<br><input type="checkbox"/> Ferimentos no corpo<br><input type="checkbox"/> Marcas de projéteis nas celas ou outros ambientes<br><input type="checkbox"/> Relatos idênticos em diferentes alas<br><input type="checkbox"/> Nas datas dos eventos houve cancelamento de visita, entrada de grupos especiais de intervenção, transferência de presos, movimentações noturnas ou outra situação atípica<br><input type="checkbox"/> Locais característicos como ambiente de castigo (sem colchão, sem |        |

|   |  |  |
|---|--|--|
|   | sanitário, sem iluminação, sem ventilação, sujos, com insetos, entre outros aspectos)<br><input type="checkbox"/> Uso de bala clava (capuz)<br><input type="checkbox"/> Outros:  |  |
| 21.3 Quais providências foram tomadas para apurar os fatos até o momento?   | <input type="checkbox"/> Exame de corpo de delito<br><input type="checkbox"/> Denúncia formalizada ao Juiz ou Ministério Público<br><input type="checkbox"/> Inquérito<br><input type="checkbox"/> Instauração de procedimento administrativo<br><input type="checkbox"/> Outro:   |  |
| 21.4 Quais providências serão tomadas para apurar os fatos a partir de agora?   | <input type="checkbox"/> Exame de corpo de delito<br><input type="checkbox"/> Denúncia formalizada ao Juiz ou Ministério Público<br><input type="checkbox"/> Inquérito<br><input type="checkbox"/> Instauração de procedimento administrativo<br><input type="checkbox"/> Outro: Comunicados o juiz de execuções penais e a Defensoria Pública |  |
| 21.5 Há orientação no estabelecimento quanto à forma de acessar:  | <input type="checkbox"/> Ouvidoria<br><input type="checkbox"/> Corregedoria<br><input type="checkbox"/> Disque 100<br><input type="checkbox"/> Outro:  | <input type="checkbox"/> Conselho da Comunidade<br><input type="checkbox"/> Conselho Penitenciário<br><input type="checkbox"/> Comissão de DH da OAB |
| 21.6 Outras informações:  |  |  |
| <p>Há reclamações são de excesso de rigidez em medidas disciplinares aplicadas provisoriamente na unidade, não de tortura ou de maus tratos. As internas reclamam de sanções coletivas, entre elas a supressão do direito de assistir televisão e outros “privilégios” (palavra utilizada na unidade). Reclamam que não podem fazer nenhum barulho. No dia anterior à visita houve um incidente em que acabaram feridas superficialmente a diretora (braço e pálpebra móvel) e uma das detentas (supercílio) que, no dia da inspeção, estava na “cela do seguro”. O juiz da execução foi comunicado, assim como a Defensoria Pública.</p> |  |  |

| 22 – Diversos   |   | SEMESTRAL  |   |
|---|---|--|---|
| 22.1 No momento da inclusão da pessoa presa, há explicações sobre o funcionamento do estabelecimento? | <input checked="" type="checkbox"/> sim | <input type="checkbox"/> não   |   |
| 22.2 No momento da inclusão da pessoa presa, há explicações sobre direitos e deveres do preso?        | <input checked="" type="checkbox"/> sim | <input type="checkbox"/> não   |   |
| 22.3 Quando se aproxima a liberdade há algum trabalho realizado para preparação do preso?             | <input type="checkbox"/> sim            | Frequência: _____  | <input checked="" type="checkbox"/> não |
| 22.4 É permitida a entrada de jornais e revistas?   | <input checked="" type="checkbox"/> sim | <input type="checkbox"/> não   |   |
| 22.5 Como funciona o envio e recebimento de correspondências?   |   |  |   |
| 22.6 As pessoas presas têm acesso a telefone público?   | <input type="checkbox"/> sim            | <input checked="" type="checkbox"/> não  |   |
| 22.7 Há alistamento, transferência e revisão eleitoral de presos provisórios?                         | <input type="checkbox"/> sim            | <input checked="" type="checkbox"/> não  |   |
| Motivo:   |   |  |   |
| 22.8 É permitido o uso de:  |   |  |   |
| a. Rádio/Aparelho de Som  | <input type="checkbox"/> sim            | <input type="checkbox"/> não   |   |
| b. TV   | <input type="checkbox"/> sim            | <input checked="" type="checkbox"/> não – suspensão temporária, salvo para as que trabalham na unidade |   |
| c. Vídeo/DVD  | <input type="checkbox"/> sim            | <input checked="" type="checkbox"/> não  |   |
| d. Geladeira  | <input type="checkbox"/> sim            | <input checked="" type="checkbox"/> não  |   |
| e. Fogão/Fogareiro/Mergulhão/Rabo Quente  | <input type="checkbox"/> sim            | <input checked="" type="checkbox"/> não  |   |
| f. Ventilador   | <input checked="" type="checkbox"/> sim | <input type="checkbox"/> não   |   |
| g. Outros:  |   |  |   |
| 22.9 Há organizações não governamentais atuando no estabelecimento?                                   | <input type="checkbox"/> sim            | <input checked="" type="checkbox"/> não  |   |

|   |   |   |
|---|---|---|
| 22.10 Se existe, em quais áreas:                          | <input type="checkbox"/> gestão<br><input type="checkbox"/> saúde<br><input type="checkbox"/> trabalho<br><input type="checkbox"/> comunicação<br><input type="checkbox"/> reciclagem<br><input type="checkbox"/> Outras: | <input type="checkbox"/> educação<br><input type="checkbox"/> assistência social<br><input type="checkbox"/> religiosa<br><input type="checkbox"/> cidadania<br><input type="checkbox"/> manutenção |
| Qual a frequência:  | <input type="checkbox"/> diária<br><input type="checkbox"/> quinzenal<br><input type="checkbox"/> esporádico  | <input type="checkbox"/> semanal<br><input type="checkbox"/> mensal<br><input type="checkbox"/> outro:  |
| 22.11 Como é tratado o lixo produzido no estabelecimento? | <input type="checkbox"/> separado<br><input type="checkbox"/> não é recolhido<br><input type="checkbox"/> outro:  | <input type="checkbox"/> reciclado<br><input type="checkbox"/> coleta municipal   |

| 23 – Inspeções   |   | MENSAL  |
|--|---|---|
| 23.1 O estabelecimento é inspecionado regularmente por:                          |   |   |
| a. Juiz Corregedor   | <input type="checkbox"/> sim<br><input checked="" type="checkbox"/> não | Frequência: _____ <input type="checkbox"/> não            |
| b. Juiz de Execução  | <input checked="" type="checkbox"/> sim<br><input type="checkbox"/> não | Frequência: Mensal  |
| c. Ministério Público  | <input checked="" type="checkbox"/> sim<br><input type="checkbox"/> não | Frequência: Mensal  |
| d. Defensor Público  | <input type="checkbox"/> sim<br><input type="checkbox"/> não            | Frequência: _____ <input type="checkbox"/> não            |
| e. Conselho Penitenciário  | <input type="checkbox"/> sim<br><input type="checkbox"/> não            | Frequência: _____ <input checked="" type="checkbox"/> não |
| f. Conselho da Comunidade  | <input type="checkbox"/> sim<br><input type="checkbox"/> não            | Frequência: _____ <input checked="" type="checkbox"/> não |
| g. Conselho Estadual de Direitos Humanos ou Comitê Estadual de Combate à Tortura | <input type="checkbox"/> sim<br><input type="checkbox"/> não            | Frequência: _____ <input checked="" type="checkbox"/> não |
| c. Comissão de Direitos Humanos da OAB   | <input checked="" type="checkbox"/> sim<br><input type="checkbox"/> não | Frequência: Semestral                                     |
| h. Pastoral Carcerária   | <input checked="" type="checkbox"/> sim<br><input type="checkbox"/> não | Frequência: Semanal                                       |
| i. Outros:   |   |   |

| 24 – Valoração sobre os itens inspecionados |               | SEMESTRAL  |                |             |                 |
|---|---------------|------------|----------------|-------------|-----------------|
| Item avaliado                               | Ótimo<br>10-9 | Bom<br>8-7 | Regular<br>6-4 | Ruim<br>3-0 | Não<br>avaliado |
| 24.1. Estrutura predial                     |               |            | X              |             |                 |
| 24.2 Manutenção                             |               |            | X              |             |                 |
| 24.3 Limpeza                                |               |            | X              |             |                 |
| 24.4 Ventilação das celas                   |               |            |                | X           |                 |
| 24.5 Iluminação das celas                   |               |            |                | X           |                 |
| 24.6 Insolação das celas                    |               |            |                | X           |                 |
| 24.7 Cozinha                                |               |            |                | X           |                 |
| 24.8 Refeitório                             |               |            |                |             | X               |
| 24.9 Assistência à saúde                    |               |            |                |             | X               |
| 24.10 Assistência à educação                |               |            |                |             | X               |
| 24.11 Assistência jurídica                  |               |            |                |             | X               |
| 24.12 Assistência social                    |               |            |                |             | X               |
| 24.13 Atividades laborais                   |               |            |                |             | X               |
| 24.14 Cella para isolamento/seguro          |               |            |                | X           |                 |

|                                   |  |   |  |   |   |
|-----------------------------------|--|---|--|---|---|
| 24.15 Cella de sanção disciplinar |  |   |  |   | X |
| 24.16 Local de visita social      |  | X |  |   |   |
| 24.17 Local de visita íntima      |  | X |  |   |   |
| 24.18 Pátio de sol                |  |   |  | X |   |
| 24.19 Alojamento dos agentes      |  |   |  |   | X |
| 24.20 Segurança                   |  |   |  |   | X |
| 24.21 Procedimentos da unidade    |  |   |  |   | X |

## 25 – Conclusão

## SEMESTRAL

**25.1 Irregularidades encontradas com base na Lei n.º 7.210/84 (Lei de Execução Penal - LEP), Constituição Federal/88, Lei n.º 8.069/90 (Estatuto da Criança e do Adolescente - ECA), Resoluções do Conselho Nacional de Política Criminal e Penitenciária – CNPCP, Lei n.º 9.455/97 (Crimes de Tortura), Lei 10.172/2011 – Plano Nacional de Educação, e Portaria Interministerial - Saúde e Justiça - n.º 1.777/2003.**

|   |  |
|---|--|
| X | Ocupação total superior à capacidade da unidade ( <b>art. 85 da LEP</b> )  |
| X | N.º de presos por cela superior ao n.º definido em lei ( <b>art. 88 da LEP</b> )   |
|   | Presença de pessoas com idade acima de 60 anos junto aos demais presos ( <b>art. 82, § 1º da LEP</b> )   |
| X | Irregularidade na distribuição dos presos nas celas, com presença de presos provisórios junto a presos condenados e presos primários com reincidentes ( <b>art. 84, § 1º da LEP, art. 7º da Resolução n.º 14/94 do CNPCP</b> ) |
| X | Falta de programa individualizador da pena privativa de liberdade ( <b>art. 6º da LEP</b> )  |
|   | Existência de pessoas presas por medida de segurança cumprindo pena junto aos demais presos ( <b>anexo da Resolução n.º 05/2004 do CNPCP, e art. 4º, Resolução n.º 12/2009 do CNPCP</b> )                                      |
|   | Presença de adolescentes no estabelecimento ( <b>arts. 123 e 185 do ECA</b> );   |
|   | Presença de mulheres em ambientes de homens ( <b>art. 82, § 1º da LEP</b> )  |
|   | Presença de agentes do sexo masculino nas dependências internas dos estabelecimentos penais femininos ( <b>art. 83 § 3º da LEP</b> )   |
|   | Inexistência de berçário para crianças nas unidades prisionais femininas ( <b>art. 83 § 2º da LEP, e art. 10, Resolução n.º 4/2009 do CNPCP</b> )  |
|   | Ausência de seção para gestante e parturiente nos estabelecimentos penais femininos ( <b>art. 89 da LEP</b> )  |
| X | Ausência de creche para abrigar crianças entre 06 meses e 7 anos nos estabelecimentos penais femininos ( <b>art. 89 da LEP</b> )   |
| X | Ausência ou número insuficiente de camas individuais ( <b>art. 8º, § 2º da Resolução n.º 14/94 do CNPCP</b> )  |
|   | Condições precárias de higiene e limpeza das celas ( <b>art. 9º da Resolução n.º 14/94 CNPCP</b> )   |
| X | Falta de cardápio alimentar orientado por nutricionistas ( <b>art. 13 da Resolução n.º 14/94 do CNPCP</b> )  |
|   | N.º de refeições por dia inadequado às necessidades dos presos ( <b>art. 13 da Resolução n.º 14/94 do CNPCP</b> )  |
|   | Roupas fornecidas pelo estabelecimento impróprias às condições climáticas ( <b>art. 12, caput, da Resolução n.º 14/94 do CNPCP</b> )   |
|   | Roupas sujas e/ou em mau estado de conservação ( <b>art. 12, § 2º da Resolução n.º 14/94 do CNPCP</b> )  |
| X | Inexistência de local para aquisição de produtos permitidos para higiene pessoal, mas não fornecidos pela administração ( <b>art. 13 da LEP</b> )  |
|   | Inexistência de sanitário na própria cela ( <b>art. 88, caput, da LEP</b> )  |
|   | Falta de assistência jurídica regular aos presos carentes ( <b>arts. 15, 16 e 41, VII da LEP</b> )   |
| X | Ausência de instalação destinada à Defensoria Pública ( <b>art. 83 § 5º da LEP</b> )   |
| X | Inexistência de local destinado a atividades de estágio para universitários ( <b>art. 83, § 1º da LEP</b> )  |
|   | Inexistência de curso de alfabetização ( <b>art. 40, p. un. da Resolução n.º 14/94 do CNPCP</b> )  |
|   | Inexistência de educação de ensino fundamental ( <b>art. 18 da LEP, meta 17 da Lei 10.172/2001</b> )   |
| X | Inexistência de educação de ensino profissional ( <b>art. 19 da LEP, meta 17 da Lei 10.172/2001</b> )  |
| X | Ausência de biblioteca ( <b>art. 21 da LEP</b> )   |



|   |   |
|---|---|
| X | Não oferecimento de atividade física e/ou recreação ( <b>art. 23, IV e art. 41, V e VI da LEP, art. 14 da Resolução n.º 14/94 do CNPCP</b> )  |
|   | Ausência de sala de aula para cursos básico e profissionalizante ( <b>art. 83 § 4º da LEP</b> )   |
| X | Falta de serviço de assistência social ( <b>arts. 22 e 41, VII da LEP</b> )   |
| X | Inexistência de cursos de qualificação para o servidor penitenciário ( <b>art. 77, § 1º da LEP e art. 49 da Resolução n.º 14/94 do CNPCP</b> )  |
| X | Ausência de equipe de saúde própria nas unidades com mais de 100 presos ( <b>art. 8º da Portaria Interministerial - Saúde e Justiça - n.º 1.777, de 09/09/2003</b> )  |
|   | Não disponibilização dos medicamentos básicos do SUS ( <b>art. 8º, § 4º da Portaria Interministerial - Saúde e Justiça - n.º 1.777/2003</b> )   |
| X | Nº de agentes penitenciários inferior ao recomendado: 5 presos por agente penitenciário, no mínimo ( <b>art. 1º, Resolução nº 09/2009 do CNPCP</b> )  |
| X | Ausência de profissionais da equipe técnica ou nº insuficiente abaixo do recomendado ( <b>art. 2º, Resolução nº 09/2009 do CNPCP</b> )  |
|   | Inexistência de audiência especial com o diretor do estabelecimento ( <b>art. 41, XIII da LEP</b> )   |
|   | Falta de concessão de banho de sol regular aos presos ( <b>art. 14 da Resolução n.º 14/94 do CNPCP</b> )  |
| X | Proibição da utilização dos meios de informação ( <b>art. 41, XV da LEP</b> )   |
|   | Proibição da utilização de correspondência escrita externa ( <b>art. 41, XV da LEP</b> );   |
|   | Falta de tratamento nominal dos presos ( <b>art. 41, XI da LEP e art. 4º da Resolução n.º 14/94 do CNPCP</b> );   |
|   | Inexistência de local específico para guarda de objetos pessoais dos presos ( <b>art. 45, §§ 1º e 2 da Resolução n.º 14/94 do CNPCP</b> );  |
|   | Impedimento de visita íntima para relações homoafetivas ( <b>art. 2º, Resolução nº 04/2011 do CNPCP</b> )   |
| X | Inexistência de Comissão Técnica de Classificação dos Condenados ( <b>art. 6º da LEP</b> )  |
| X | Deficiência na composição da Comissão Técnica ( <b>art. 7º da LEP</b> )   |
| X | Condições inadequadas de realização de trabalho:<br><br>Trabalho não remunerado ( <b>arts. 29 e 41, II da LEP</b> );<br>Jornada reduzida ou ampliada ( <b>art. 33 da LEP</b> );<br>Tipo de trabalho incompatível com a condição de idoso, doente ou pessoa com deficiência ( <b>art. 32, §§ 2º e 3º da LEP</b> );<br>Inexistência de trabalho voltado para a reinserção social do condenado ( <b>art. 23, V da LEP</b> ); |
|   | Indícios de ocorrência de atos tipificados como tortura ( <b>Lei 9.455/97</b> )   |

|  |
|--|
| Considerações  |
| <p>Algumas circunstâncias chamam a atenção nesta unidade.</p> <p>Não há estrutura para os serviços de saúde no local, faltam consultórios, enfermaria, espaços adequados para acondicionamento de materiais.</p> <p>Durante a inspeção estavam acontecendo obras na unidade e a cozinha funcionava temporariamente na parte externa.</p> <p>Problemas nas instalações elétricas foram constatados (instalações feitas sem o necessário isolamento, por exemplo, fato identificado durante a inspeção pelo Corpo de Bombeiros).</p> <p>As celas estavam superlotadas, não havendo camas para todas as internas. Embora tenha ficado clara a preocupação do juiz da execução com a separação entre presas provisórias e condenadas, constatou-se que havia celas em que permaneciam em conjunto.</p> <p>O número de agentes penitenciários é insuficiente, nos termos da Resolução 9/2009 do CNPCP (5 presos por agente).</p> <p>Não há programa de formação profissional nem é oportunizado o trabalho, salvo para algumas internas que atuam na conservação e cozinha da própria unidade, para as quais são garantidas melhores condições de encarceramento (direito à televisão, por exemplo).</p> <p>Constatou-se, durante a inspeção, no contato feito nas várias celas, uma reclamação constante quanto ao rigorismo da direção no uso de medidas disciplinares. As internas mostraram-se muito indignadas com as sanções coletivas que vinham sendo impostas pela Direção, diante do que afirmaram serem pequenas faltas individuais. A mais comentada foi a proibição da televisão.</p> <p>Reclamaram, também, que são seguidamente repreendidas pelo barulho.</p> |

No dia anterior à visita houve um incidente em que acabaram feridas superficialmente a diretora (braço e pálpebra móvel) e uma das detentas (supercílio) que, no dia da inspeção, estava na “cela do seguro”. O juiz da execução foi comunicado, assim como a Defensoria Pública.

No contato com o juiz da execução, comentou sobre a dificuldade maior de adaptação das presas provisórias ao sistema prisional e sobre a circunstância de que há, de fato, algumas internas há bastante tempo presas sem previsão de sentença, o que seria motivo gerador de conflitos internos.







### 3. Penitenciária Padrão Regional de Campina Grande

| 1 – Estrutura Organizacional                                 |   | ANUAL |
|--|---|-------|
| 1.1 Esfera   | <input checked="" type="checkbox"/> Estadual <input type="checkbox"/> Federal   |       |
| 1.2 Secretaria da pasta                                      | <input checked="" type="checkbox"/> Própria<br><input type="checkbox"/> Subsecretaria<br><input type="checkbox"/> Diretoria/Departamento<br><input type="checkbox"/> Superintendência<br><input type="checkbox"/> Instituto / Agência<br><input type="checkbox"/> Outro:  |       |
| 1.3 Unidade do MP / Defensoria:                              |   |       |
| 1.4 Tribunal:  | Tribunal de Justiça da Paraíba  |       |
| 1.5 Grau de Jurisdição:                                      |   |       |
| 1.6 Comarca:   | Campina Grande  |       |
| 1.7 Há Escola Penitenciária?                                 | <input type="checkbox"/> Não <input checked="" type="checkbox"/> Sim  |       |
| 1.8 Há Ouvidoria Estadual do Sistema Prisional?              | <input type="checkbox"/> Não <input checked="" type="checkbox"/> Sim  |       |
| 1.9 Há Corregedoria Estadual do Sistema Prisional?           | <input type="checkbox"/> Não <input checked="" type="checkbox"/> Sim  |       |
| 1.10 Há Plano de Carreira?                                   | <input checked="" type="checkbox"/> Não <input type="checkbox"/> Sim<br><input type="checkbox"/> Todos servidores penitenciários<br><input type="checkbox"/> Agentes Penitenciários<br><input type="checkbox"/> Outro:  |       |
| 1.11 Há Plano Estadual de Educação do Sistema Penitenciário? | <input type="checkbox"/> Não <input checked="" type="checkbox"/> Sim  |       |
| 2 – Identificação do Estabelecimento                         |   | ANUAL |
| 2.1 Estabelecimento:   | Penitenciária Padrão Regional de Campina Grande   |       |
| 2.2 Apelido da unidade:                                      |   |       |
| 2.2.1 Endereço:  | BR230, Alça Sudoeste, s/n   |       |
| 2.2.2 Cidade/UF:   | Campina Grande -PB  |       |
| 2.3  | <input checked="" type="checkbox"/> Penitenciária <input type="checkbox"/> Cadeia Pública / Presídio<br><input type="checkbox"/> Colônias agrícolas, industriais ou similares <input type="checkbox"/> Centro de Observação Criminológica<br><input type="checkbox"/> Hospital de Custódia <input type="checkbox"/> Casa de Albergado |       |
| 2.4  | <input checked="" type="checkbox"/> Masculino <input type="checkbox"/> Feminino   |       |

| 3 – Administração                     |   | SEMESTRAL |
|---------------------------------------|---|-----------|
| 3.1 Gestão                            | <input checked="" type="checkbox"/> Pública<br><input type="checkbox"/> Terceirização de serviços complementares (alimentação, limpeza, lavanderia)<br><input type="checkbox"/> Terceirização da equipe técnica e administrativa<br><input type="checkbox"/> Terceirização da equipe de segurança<br><input type="checkbox"/> Método APAC |           |
| 3.2 Responsável pelo estabelecimento: | Alexandre Moreira Gomes   |           |
| 3.3 Cargo:                            | Diretor titular   |           |
| 3.4 Formação Profissional             | <input type="checkbox"/> Direito <input type="checkbox"/> Ciências Sociais <input type="checkbox"/> Psicologia <input type="checkbox"/> Pedagogia<br><input type="checkbox"/> Administração <input type="checkbox"/> Serviço Social <input checked="" type="checkbox"/> Outra:  |           |
| 3.5 Responsável pela segurança:       | Giuseppe Fontanella C. de Carvalho  |           |
| 3.6 Cargo:                            | Diretor Adjunto   |           |
| 3.7 Formação                          | Técnico em mineração e geógrafo   |           |



|  |   |  |
|--|---|--|
| Profissional:                              |   |  |
| 3.8 Quantidade de computadores:            | <input type="checkbox"/> 1 a 3 <input checked="" type="checkbox"/> 4 a 6 <input type="checkbox"/> 7 a 9 <input type="checkbox"/> 10 a 12 <input type="checkbox"/> 13 a 15 <input type="checkbox"/> > 15   |  |
| 3.9 Acesso à Internet                      | <input checked="" type="checkbox"/> Sim <input type="checkbox"/> Não  |  |
| 3.10 Alimenta o INFOPEN                    | <input type="checkbox"/> Integralmente <input type="checkbox"/> Parcialmente <input checked="" type="checkbox"/> Não alimenta<br><input type="checkbox"/> Mensal <input type="checkbox"/> Trimestral <input type="checkbox"/> Semestral <input type="checkbox"/> Anual<br><input type="checkbox"/> Outro: |  |
| 3.11 Regulamento interno da unidade/Estado | <input checked="" type="checkbox"/> Não <input type="checkbox"/> Sim  | 3.12 Regulamento disciplinar penitenciário da unidade/Estado<br><input checked="" type="checkbox"/> Não <input type="checkbox"/> Sim |

| 4 – Características do Estabelecimento  |  | SEMESTRAL             |   |   |                   |  |  |  |                       |               |                       |                              |                   |                   |                    |                             |  |  |  |  |  |  |                |   |  |  |  |  |  |                                |   |  |  |  |  |  |               |   |  |  |  |  |  |                  |   |  |  |  |  |  |  |   |  |  |  |  |  |                  |   |  |  |  |  |  |                   |   |  |  |  |  |  |                     |   |  |  |  |  |  |          |   |  |  |  |  |  |
|---|--|-----------------------|---|---|-------------------|--|--|--|-----------------------|---------------|-----------------------|------------------------------|-------------------|-------------------|--------------------|-----------------------------|--|--|--|--|--|--|----------------|---|--|--|--|--|--|--------------------------------|---|--|--|--|--|--|---------------|---|--|--|--|--|--|------------------|---|--|--|--|--|--|--|---|--|--|--|--|--|------------------|---|--|--|--|--|--|-------------------|---|--|--|--|--|--|---------------------|---|--|--|--|--|--|----------|---|--|--|--|--|--|
| 4.1 Capacidade total:   | 150  |                       |   |   |                   |  |  |  |                       |               |                       |                              |                   |                   |                    |                             |  |  |  |  |  |  |                |   |  |  |  |  |  |                                |   |  |  |  |  |  |               |   |  |  |  |  |  |                  |   |  |  |  |  |  |  |   |  |  |  |  |  |                  |   |  |  |  |  |  |                   |   |  |  |  |  |  |                     |   |  |  |  |  |  |          |   |  |  |  |  |  |
| 4.1.2 Lotação total:  | 585  |                       |   |   |                   |  |  |  |                       |               |                       |                              |                   |                   |                    |                             |  |  |  |  |  |  |                |   |  |  |  |  |  |                                |   |  |  |  |  |  |               |   |  |  |  |  |  |                  |   |  |  |  |  |  |  |   |  |  |  |  |  |                  |   |  |  |  |  |  |                   |   |  |  |  |  |  |                     |   |  |  |  |  |  |          |   |  |  |  |  |  |
| 4.2 Capacidade Mulheres:  |  |                       | 4.3 Capacidade homens:  |   |                   | 4.4 Capacidade LGBT:   |  |  |                       |               |                       |                              |                   |                   |                    |                             |  |  |  |  |  |  |                |   |  |  |  |  |  |                                |   |  |  |  |  |  |               |   |  |  |  |  |  |                  |   |  |  |  |  |  |  |   |  |  |  |  |  |                  |   |  |  |  |  |  |                   |   |  |  |  |  |  |                     |   |  |  |  |  |  |          |   |  |  |  |  |  |
| 4.2.1 Lotação Mulheres:   |  |                       | 4.3.1 Lotação homens:   |   |                   | 4.4.1 Lotação LGBT:  |  |  |                       |               |                       |                              |                   |                   |                    |                             |  |  |  |  |  |  |                |   |  |  |  |  |  |                                |   |  |  |  |  |  |               |   |  |  |  |  |  |                  |   |  |  |  |  |  |  |   |  |  |  |  |  |                  |   |  |  |  |  |  |                   |   |  |  |  |  |  |                     |   |  |  |  |  |  |          |   |  |  |  |  |  |
| <input type="checkbox"/> Condenada <input type="checkbox"/> Provisória        |  |                       | <input type="checkbox"/> Condenado <input checked="" type="checkbox"/> Provisório |   |                   | <input type="checkbox"/> Condenada/o <input type="checkbox"/> Provisória/o |  |  |                       |               |                       |                              |                   |                   |                    |                             |  |  |  |  |  |  |                |   |  |  |  |  |  |                                |   |  |  |  |  |  |               |   |  |  |  |  |  |                  |   |  |  |  |  |  |  |   |  |  |  |  |  |                  |   |  |  |  |  |  |                   |   |  |  |  |  |  |                     |   |  |  |  |  |  |          |   |  |  |  |  |  |
| 4.5 Há alas separadas para diferentes regimes?                                |  |                       |   | <input type="checkbox"/> sim <input checked="" type="checkbox"/> não, todos os presos são provisórios |                   |  |  |  |                       |               |                       |                              |                   |                   |                    |                             |  |  |  |  |  |  |                |   |  |  |  |  |  |                                |   |  |  |  |  |  |               |   |  |  |  |  |  |                  |   |  |  |  |  |  |  |   |  |  |  |  |  |                  |   |  |  |  |  |  |                   |   |  |  |  |  |  |                     |   |  |  |  |  |  |          |   |  |  |  |  |  |
| 4.6 Há alas separadas para presos provisórios e condenados?                   |  |                       |   | <input type="checkbox"/> sim <input checked="" type="checkbox"/> não, todos os presos são provisórios |                   |  |  |  |                       |               |                       |                              |                   |                   |                    |                             |  |  |  |  |  |  |                |   |  |  |  |  |  |                                |   |  |  |  |  |  |               |   |  |  |  |  |  |                  |   |  |  |  |  |  |  |   |  |  |  |  |  |                  |   |  |  |  |  |  |                   |   |  |  |  |  |  |                     |   |  |  |  |  |  |          |   |  |  |  |  |  |
| 4.7 Há alas separadas para idosos?  |  |                       |   | <input type="checkbox"/> sim <input checked="" type="checkbox"/> não                                  |                   |  |  |  |                       |               |                       |                              |                   |                   |                    |                             |  |  |  |  |  |  |                |   |  |  |  |  |  |                                |   |  |  |  |  |  |               |   |  |  |  |  |  |                  |   |  |  |  |  |  |  |   |  |  |  |  |  |                  |   |  |  |  |  |  |                   |   |  |  |  |  |  |                     |   |  |  |  |  |  |          |   |  |  |  |  |  |
| 4.8 Há alas separadas para mulheres, se for o caso?                           |  |                       |   | <input type="checkbox"/> sim <input type="checkbox"/> não   |                   |  |  |  |                       |               |                       |                              |                   |                   |                    |                             |  |  |  |  |  |  |                |   |  |  |  |  |  |                                |   |  |  |  |  |  |               |   |  |  |  |  |  |                  |   |  |  |  |  |  |  |   |  |  |  |  |  |                  |   |  |  |  |  |  |                   |   |  |  |  |  |  |                     |   |  |  |  |  |  |          |   |  |  |  |  |  |
| 4.9 Há alas separadas para pessoas em medida de segurança?                    |  |                       |   | <input checked="" type="checkbox"/> sim <input type="checkbox"/> não                                  |                   |  |  |  |                       |               |                       |                              |                   |                   |                    |                             |  |  |  |  |  |  |                |   |  |  |  |  |  |                                |   |  |  |  |  |  |               |   |  |  |  |  |  |                  |   |  |  |  |  |  |  |   |  |  |  |  |  |                  |   |  |  |  |  |  |                   |   |  |  |  |  |  |                     |   |  |  |  |  |  |          |   |  |  |  |  |  |
| 4.10 Há alas separadas para LGBT?   |  |                       |   | <input type="checkbox"/> sim <input checked="" type="checkbox"/> não                                  |                   |  |  |  |                       |               |                       |                              |                   |                   |                    |                             |  |  |  |  |  |  |                |   |  |  |  |  |  |                                |   |  |  |  |  |  |               |   |  |  |  |  |  |                  |   |  |  |  |  |  |  |   |  |  |  |  |  |                  |   |  |  |  |  |  |                   |   |  |  |  |  |  |                     |   |  |  |  |  |  |          |   |  |  |  |  |  |
| 4.11 Há local especial para cumprimento de seguro/custódia diferenciada?      |  |                       |   | <input checked="" type="checkbox"/> sim <input type="checkbox"/> não                                  |                   |  |  |  |                       |               |                       |                              |                   |                   |                    |                             |  |  |  |  |  |  |                |   |  |  |  |  |  |                                |   |  |  |  |  |  |               |   |  |  |  |  |  |                  |   |  |  |  |  |  |  |   |  |  |  |  |  |                  |   |  |  |  |  |  |                   |   |  |  |  |  |  |                     |   |  |  |  |  |  |          |   |  |  |  |  |  |
| 4.12 Há acessibilidade para pessoas com deficiência?                          |  |                       |   | <input type="checkbox"/> sim <input checked="" type="checkbox"/> não                                  |                   |  |  |  |                       |               |                       |                              |                   |                   |                    |                             |  |  |  |  |  |  |                |   |  |  |  |  |  |                                |   |  |  |  |  |  |               |   |  |  |  |  |  |                  |   |  |  |  |  |  |  |   |  |  |  |  |  |                  |   |  |  |  |  |  |                   |   |  |  |  |  |  |                     |   |  |  |  |  |  |          |   |  |  |  |  |  |
| 4.13 Há celas metálicas?  |  |                       |   | <input type="checkbox"/> sim <input checked="" type="checkbox"/> não                                  |                   |  |  |  |                       |               |                       |                              |                   |                   |                    |                             |  |  |  |  |  |  |                |   |  |  |  |  |  |                                |   |  |  |  |  |  |               |   |  |  |  |  |  |                  |   |  |  |  |  |  |  |   |  |  |  |  |  |                  |   |  |  |  |  |  |                   |   |  |  |  |  |  |                     |   |  |  |  |  |  |          |   |  |  |  |  |  |
| 4.14 Programa de necessidades por tipo de estabelecimento penal <sup>42</sup> | <table border="1"> <thead> <tr> <th>Estabelecimento penal</th> <th>Penitenciária</th> <th>Colônia<sup>44</sup></th> <th>Cadeia pública<sup>45</sup></th> <th>COC<sup>46</sup></th> <th>Casa do Albergado</th> <th>HCTP<sup>47</sup></th> </tr> </thead> <tbody> <tr> <td><b>Módulos<sup>43</sup></b></td> <td></td> <td></td> <td></td> <td></td> <td></td> <td></td> </tr> <tr> <td>Guarda Externa</td> <td>C</td> <td></td> <td></td> <td></td> <td></td> <td></td> </tr> <tr> <td>Agente Penitenciário / Monitor</td> <td>I</td> <td></td> <td></td> <td></td> <td></td> <td></td> </tr> <tr> <td>Administração</td> <td>C</td> <td></td> <td></td> <td></td> <td></td> <td></td> </tr> <tr> <td>Recepção/Revista</td> <td>I</td> <td></td> <td></td> <td></td> <td></td> <td></td> </tr> <tr> <td>Centro observação / triagem / Inclusão</td> <td>A</td> <td></td> <td></td> <td></td> <td></td> <td></td> </tr> <tr> <td>Tratamento Penal</td> <td>A</td> <td></td> <td></td> <td></td> <td></td> <td></td> </tr> <tr> <td>Vivência coletiva</td> <td>C</td> <td></td> <td></td> <td></td> <td></td> <td></td> </tr> <tr> <td>Vivência individual</td> <td>A</td> <td></td> <td></td> <td></td> <td></td> <td></td> </tr> <tr> <td>Serviços</td> <td>I</td> <td></td> <td></td> <td></td> <td></td> <td></td> </tr> </tbody> </table> |                       |   |   |                   |  |  |  | Estabelecimento penal | Penitenciária | Colônia <sup>44</sup> | Cadeia pública <sup>45</sup> | COC <sup>46</sup> | Casa do Albergado | HCTP <sup>47</sup> | <b>Módulos<sup>43</sup></b> |  |  |  |  |  |  | Guarda Externa | C |  |  |  |  |  | Agente Penitenciário / Monitor | I |  |  |  |  |  | Administração | C |  |  |  |  |  | Recepção/Revista | I |  |  |  |  |  | Centro observação / triagem / Inclusão | A |  |  |  |  |  | Tratamento Penal | A |  |  |  |  |  | Vivência coletiva | C |  |  |  |  |  | Vivência individual | A |  |  |  |  |  | Serviços | I |  |  |  |  |  |
| Estabelecimento penal   | Penitenciária  | Colônia <sup>44</sup> | Cadeia pública <sup>45</sup>  | COC <sup>46</sup>   | Casa do Albergado | HCTP <sup>47</sup>   |  |  |                       |               |                       |                              |                   |                   |                    |                             |  |  |  |  |  |  |                |   |  |  |  |  |  |                                |   |  |  |  |  |  |               |   |  |  |  |  |  |                  |   |  |  |  |  |  |  |   |  |  |  |  |  |                  |   |  |  |  |  |  |                   |   |  |  |  |  |  |                     |   |  |  |  |  |  |          |   |  |  |  |  |  |
| <b>Módulos<sup>43</sup></b>   |  |                       |   |   |                   |  |  |  |                       |               |                       |                              |                   |                   |                    |                             |  |  |  |  |  |  |                |   |  |  |  |  |  |                                |   |  |  |  |  |  |               |   |  |  |  |  |  |                  |   |  |  |  |  |  |  |   |  |  |  |  |  |                  |   |  |  |  |  |  |                   |   |  |  |  |  |  |                     |   |  |  |  |  |  |          |   |  |  |  |  |  |
| Guarda Externa  | C  |                       |   |   |                   |  |  |  |                       |               |                       |                              |                   |                   |                    |                             |  |  |  |  |  |  |                |   |  |  |  |  |  |                                |   |  |  |  |  |  |               |   |  |  |  |  |  |                  |   |  |  |  |  |  |  |   |  |  |  |  |  |                  |   |  |  |  |  |  |                   |   |  |  |  |  |  |                     |   |  |  |  |  |  |          |   |  |  |  |  |  |
| Agente Penitenciário / Monitor  | I  |                       |   |   |                   |  |  |  |                       |               |                       |                              |                   |                   |                    |                             |  |  |  |  |  |  |                |   |  |  |  |  |  |                                |   |  |  |  |  |  |               |   |  |  |  |  |  |                  |   |  |  |  |  |  |  |   |  |  |  |  |  |                  |   |  |  |  |  |  |                   |   |  |  |  |  |  |                     |   |  |  |  |  |  |          |   |  |  |  |  |  |
| Administração   | C  |                       |   |   |                   |  |  |  |                       |               |                       |                              |                   |                   |                    |                             |  |  |  |  |  |  |                |   |  |  |  |  |  |                                |   |  |  |  |  |  |               |   |  |  |  |  |  |                  |   |  |  |  |  |  |  |   |  |  |  |  |  |                  |   |  |  |  |  |  |                   |   |  |  |  |  |  |                     |   |  |  |  |  |  |          |   |  |  |  |  |  |
| Recepção/Revista  | I  |                       |   |   |                   |  |  |  |                       |               |                       |                              |                   |                   |                    |                             |  |  |  |  |  |  |                |   |  |  |  |  |  |                                |   |  |  |  |  |  |               |   |  |  |  |  |  |                  |   |  |  |  |  |  |  |   |  |  |  |  |  |                  |   |  |  |  |  |  |                   |   |  |  |  |  |  |                     |   |  |  |  |  |  |          |   |  |  |  |  |  |
| Centro observação / triagem / Inclusão  | A  |                       |   |   |                   |  |  |  |                       |               |                       |                              |                   |                   |                    |                             |  |  |  |  |  |  |                |   |  |  |  |  |  |                                |   |  |  |  |  |  |               |   |  |  |  |  |  |                  |   |  |  |  |  |  |  |   |  |  |  |  |  |                  |   |  |  |  |  |  |                   |   |  |  |  |  |  |                     |   |  |  |  |  |  |          |   |  |  |  |  |  |
| Tratamento Penal  | A  |                       |   |   |                   |  |  |  |                       |               |                       |                              |                   |                   |                    |                             |  |  |  |  |  |  |                |   |  |  |  |  |  |                                |   |  |  |  |  |  |               |   |  |  |  |  |  |                  |   |  |  |  |  |  |  |   |  |  |  |  |  |                  |   |  |  |  |  |  |                   |   |  |  |  |  |  |                     |   |  |  |  |  |  |          |   |  |  |  |  |  |
| Vivência coletiva   | C  |                       |   |   |                   |  |  |  |                       |               |                       |                              |                   |                   |                    |                             |  |  |  |  |  |  |                |   |  |  |  |  |  |                                |   |  |  |  |  |  |               |   |  |  |  |  |  |                  |   |  |  |  |  |  |  |   |  |  |  |  |  |                  |   |  |  |  |  |  |                   |   |  |  |  |  |  |                     |   |  |  |  |  |  |          |   |  |  |  |  |  |
| Vivência individual   | A  |                       |   |   |                   |  |  |  |                       |               |                       |                              |                   |                   |                    |                             |  |  |  |  |  |  |                |   |  |  |  |  |  |                                |   |  |  |  |  |  |               |   |  |  |  |  |  |                  |   |  |  |  |  |  |  |   |  |  |  |  |  |                  |   |  |  |  |  |  |                   |   |  |  |  |  |  |                     |   |  |  |  |  |  |          |   |  |  |  |  |  |
| Serviços  | I  |                       |   |   |                   |  |  |  |                       |               |                       |                              |                   |                   |                    |                             |  |  |  |  |  |  |                |   |  |  |  |  |  |                                |   |  |  |  |  |  |               |   |  |  |  |  |  |                  |   |  |  |  |  |  |  |   |  |  |  |  |  |                  |   |  |  |  |  |  |                   |   |  |  |  |  |  |                     |   |  |  |  |  |  |          |   |  |  |  |  |  |
| Assinale na tabela:   |  |                       |   |   |                   |  |  |  |                       |               |                       |                              |                   |                   |                    |                             |  |  |  |  |  |  |                |   |  |  |  |  |  |                                |   |  |  |  |  |  |               |   |  |  |  |  |  |                  |   |  |  |  |  |  |  |   |  |  |  |  |  |                  |   |  |  |  |  |  |                   |   |  |  |  |  |  |                     |   |  |  |  |  |  |          |   |  |  |  |  |  |
| Ausência (A)  |  |                       |   |   |                   |  |  |  |                       |               |                       |                              |                   |                   |                    |                             |  |  |  |  |  |  |                |   |  |  |  |  |  |                                |   |  |  |  |  |  |               |   |  |  |  |  |  |                  |   |  |  |  |  |  |  |   |  |  |  |  |  |                  |   |  |  |  |  |  |                   |   |  |  |  |  |  |                     |   |  |  |  |  |  |          |   |  |  |  |  |  |
| Inconforme (I)  |  |                       |   |   |                   |  |  |  |                       |               |                       |                              |                   |                   |                    |                             |  |  |  |  |  |  |                |   |  |  |  |  |  |                                |   |  |  |  |  |  |               |   |  |  |  |  |  |                  |   |  |  |  |  |  |  |   |  |  |  |  |  |                  |   |  |  |  |  |  |                   |   |  |  |  |  |  |                     |   |  |  |  |  |  |          |   |  |  |  |  |  |
| Conforme (C)  |  |                       |   |   |                   |  |  |  |                       |               |                       |                              |                   |                   |                    |                             |  |  |  |  |  |  |                |   |  |  |  |  |  |                                |   |  |  |  |  |  |               |   |  |  |  |  |  |                  |   |  |  |  |  |  |  |   |  |  |  |  |  |                  |   |  |  |  |  |  |                   |   |  |  |  |  |  |                     |   |  |  |  |  |  |          |   |  |  |  |  |  |
| Observações:  |  |                       |   |   |                   |  |  |  |                       |               |                       |                              |                   |                   |                    |                             |  |  |  |  |  |  |                |   |  |  |  |  |  |                                |   |  |  |  |  |  |               |   |  |  |  |  |  |                  |   |  |  |  |  |  |  |   |  |  |  |  |  |                  |   |  |  |  |  |  |                   |   |  |  |  |  |  |                     |   |  |  |  |  |  |          |   |  |  |  |  |  |

<sup>42</sup> Parâmetros estabelecidos na Resolução CNPCP 09/2011 – Arquitetura Penal

<sup>43</sup> Legenda: Existência obrigatória   Existência facultativa   Não é necessário

<sup>44</sup> Colônia agrícola, industrial ou similar.

<sup>45</sup> Presídio ou estabelecimento congênere.

<sup>46</sup> Centro de observação criminológica.

<sup>47</sup> Considerando a Política de Saúde Mental brasileira e suas normativas, os serviços de atendimento ao paciente judiciário serão prestados em meio aberto, sendo que os HCTPs devem ser substituídos por outras estruturas. No entanto, considerando a sua existência no momento, acrescentamos essa coluna no formulário que originalmente não consta da Resolução.

|  |  |           |  |  |  |  |  |  |  |
|--|--|-----------|--|--|--|--|--|--|--|
|  | Saúde  | A         |  |  |  |  |  |  |  |
|  | Tratamento para dependentes químicos   | A         |  |  |  |  |  |  |  |
|  | Oficina de trabalho  | A         |  |  |  |  |  |  |  |
|  | Educativo  | I         |  |  |  |  |  |  |  |
|  | Polivalente  | A         |  |  |  |  |  |  |  |
|  | Creche   | A         |  |  |  |  |  |  |  |
|  | Berçário   | A         |  |  |  |  |  |  |  |
|  | Visita íntima  | A         |  |  |  |  |  |  |  |
|  | Esportes   |           |  |  |  |  |  |  |  |
| 4.15 Número de celas individuais   | Homens: 19   | Mulheres: |  |  |  |  |  |  |  |
| 4.15.1 Lotação celas individuais   | Homens: 13   | Mulheres: |  |  |  |  |  |  |  |
| 4.15.2 Dimensão  | _____ m X _____ m  |           | _____ m X _____ m                                  |  |  |  |  |  |  |
| 4.16 Número de celas coletivas   | Homens: 27   | Mulheres: |  |  |  |  |  |  |  |
| 4.16.1 Capacidade média das celas coletivas  | Homens: 06   | Mulheres: |  |  |  |  |  |  |  |
| 4.16.2 Lotação média das celas coletivas   | Homens: 21   | Mulheres: |  |  |  |  |  |  |  |
| 4.16.3 Dimensão  | 3,5 m X 4,0 m  |           | _____ m X _____ m                                  |  |  |  |  |  |  |
| 4.17 Permeabilidade do solo (áreas sem pavimentação)                                       | <input type="checkbox"/> 1 a 3% <input type="checkbox"/> 3 a 5% <input checked="" type="checkbox"/> 5 a 10% <input type="checkbox"/> > 10%   |           |  |  |  |  |  |  |  |
| 4.18 Ventilação cruzada geral  | <input checked="" type="checkbox"/> insuficiente <input type="checkbox"/> suficiente <input type="checkbox"/> excessiva  |           |  |  |  |  |  |  |  |
| 4.19 Ventilação cruzada nas celas  | <input checked="" type="checkbox"/> insuficiente <input type="checkbox"/> suficiente <input type="checkbox"/> excessiva  |           |  |  |  |  |  |  |  |
| 4.20 Iluminação natural nas celas  | <input checked="" type="checkbox"/> inexistente <input type="checkbox"/> existente   |           |  |  |  |  |  |  |  |
| 4.21 Incidência de sol nas celas   | <input checked="" type="checkbox"/> insuficiente <input type="checkbox"/> suficiente <input type="checkbox"/> excessiva  |           |  |  |  |  |  |  |  |
| 4.22 Programa de combate a incêndio  | <input checked="" type="checkbox"/> inexistente <input type="checkbox"/> existente   |           |  |  |  |  |  |  |  |
| 4.23 Extintores de incêndio  | <input checked="" type="checkbox"/> insuficiente <input type="checkbox"/> suficiente<br><input type="checkbox"/> sem condições de uso <input type="checkbox"/> em condições de uso |           |  |  |  |  |  |  |  |
| 4.24 Construído ou ampliado com subvenção de recursos federais?                            | <input type="checkbox"/> sim<br><input checked="" type="checkbox"/> não  |           | 4.25 Reformado com subvenção de recursos federais? |  | <input type="checkbox"/> sim<br><input type="checkbox"/> não |  |  |  |  |
| 4.26 Indicativos da atuação de facções no estabelecimento?                                 | <input checked="" type="checkbox"/> sim<br><input type="checkbox"/> não  |           | Quais:   |  |  |  |  |  |  |
| <b>5 – Características das Pessoas Presas</b>  |  |           |  |  |  |  |  |  |  |
| <b>MENSAL</b>  |  |           |  |  |  |  |  |  |  |
| 5.1 Há pessoas com deficiência?  | <input checked="" type="checkbox"/> sim    Quantidade: 01<br><input type="checkbox"/> não  |           |  |  |  |  |  |  |  |
| 5.2 Há pessoas com mais de 60 anos presas?   | <input checked="" type="checkbox"/> sim    Quantidade: _____<br><input type="checkbox"/> não   |           |  |  |  |  |  |  |  |
| 5.3 Há indígenas presos?   | <input type="checkbox"/> sim    Quantidade: _____<br><input checked="" type="checkbox"/> não   |           |  |  |  |  |  |  |  |
| 5.4 Há notificação para Funai quanto ao ingresso do indígena?                              | <input type="checkbox"/> sim <input type="checkbox"/> não  |           |  |  |  |  |  |  |  |
| 5.5 Há estrangeiros presos?  | <input checked="" type="checkbox"/> sim    Quantidade: 01<br><input type="checkbox"/> não  |           |  |  |  |  |  |  |  |
| 5.6 Há adolescentes internados no local?   | <input type="checkbox"/> sim    Quantidade: _____<br><input checked="" type="checkbox"/> não   |           |  |  |  |  |  |  |  |
| 5.7 Os adolescentes estão separados dos adultos?   | <input type="checkbox"/> sim <input type="checkbox"/> não  |           |  |  |  |  |  |  |  |
| 5.8 Providências adotadas em relação à separação imediata e retirada do(s) adolescente(s): |  |           |  |  |  |  |  |  |  |
| 5.9 Há pessoas presas com transtorno mental?   | <input type="checkbox"/> sim    Quantidade: _____<br><input checked="" type="checkbox"/> não   |           |  |  |  |  |  |  |  |
| 5.10 Há pessoas presas em tratamento para dependência química?                             | <input type="checkbox"/> sim    Quantidade: _____<br><input checked="" type="checkbox"/> não   |           |  |  |  |  |  |  |  |
| 5.11 Há pessoas presas com Diabetes?   | <input checked="" type="checkbox"/> sim    Quantidade: 10<br><input type="checkbox"/> não  |           |  |  |  |  |  |  |  |
| 5.12 Há pessoas presas com Hipertensão?  | <input checked="" type="checkbox"/> sim    Quantidade: 29<br><input type="checkbox"/> não  |           |  |  |  |  |  |  |  |
| 5.13 Há pessoas presas com HIV?  | <input checked="" type="checkbox"/> sim    Quantidade: 01  |           |  |  |  |  |  |  |  |

|   |   |
|---|---|
| 5.14 Há pessoas presas com Hepatite?                | <input type="checkbox"/> não<br><input type="checkbox"/> sim Quantidade: 01<br><input type="checkbox"/> não |
| 5.15 Há pessoas presas com Tuberculose?             | <input checked="" type="checkbox"/> sim Quantidade: 03<br><input type="checkbox"/> não                      |
| 5.16 Há pessoas presas com Hanseníase?              | <input checked="" type="checkbox"/> sim Quantidade: 02<br><input type="checkbox"/> não                      |
| 5.17 Há pessoas presas em RDD?                      | <input type="checkbox"/> sim Quantidade:<br><input checked="" type="checkbox"/> não                         |
| 5.18 Há presas gestantes?                           | <input type="checkbox"/> sim Quantidade:<br><input checked="" type="checkbox"/> não                         |
| 5.19 Há crianças permanecendo com suas mães presas? | <input type="checkbox"/> sim Quantidade:<br><input type="checkbox"/> não                                    |

## 7 – Características dos Funcionários em Exercício no Estabelecimento SEMESTRAL

|   |  |
|---|--|
| 7.1 Total de RH na área de segurança:                   | 69   |
| 7.2 Total de RH na área administrativa:                 | 04   |
| 7.3 Total de RH na área técnica:                        | 04   |
| 7.4 Total Geral:  |  |
| 7.5 Advogados / Defensores Públicos alocados na unidade | <input type="checkbox"/> não <input checked="" type="checkbox"/> sim Quantidade: 04<br><input checked="" type="checkbox"/> Defensoria Pública <input type="checkbox"/> Própria Unidade<br>Outra forma de contratação:<br><input type="checkbox"/> Mensal <input type="checkbox"/> Quinzenal <input type="checkbox"/> Semanal <input type="checkbox"/> Diária |
| 7.6 Auxiliares de Enfermagem                            | <input type="checkbox"/> não <input type="checkbox"/> sim Quantidade:<br><input type="checkbox"/> SUS <input type="checkbox"/> Própria Unidade<br><input type="checkbox"/> Mensal <input type="checkbox"/> Quinzenal <input type="checkbox"/> Semanal <input type="checkbox"/> Diária  |
| 7.7 Assistentes Sociais                                 | <input type="checkbox"/> não <input checked="" type="checkbox"/> sim Quantidade: 01<br><input type="checkbox"/> SUAS <input type="checkbox"/> Própria Unidade<br><input type="checkbox"/> Mensal <input type="checkbox"/> Quinzenal <input type="checkbox"/> Semanal <input type="checkbox"/> Diária   |
| 7.8 Dentistas   | <input type="checkbox"/> não <input checked="" type="checkbox"/> sim Quantidade: 01<br><input type="checkbox"/> SUS <input type="checkbox"/> Própria Unidade<br><input type="checkbox"/> Mensal <input type="checkbox"/> Quinzenal <input type="checkbox"/> Semanal <input type="checkbox"/> Diária  |
| 7.9 Enfermeiros   | <input type="checkbox"/> não <input checked="" type="checkbox"/> sim Quantidade: 01<br><input type="checkbox"/> SUS <input type="checkbox"/> Própria Unidade<br><input type="checkbox"/> Mensal <input type="checkbox"/> Quinzenal <input type="checkbox"/> Semanal <input type="checkbox"/> Diária  |
| 7.10 Médicos – Clínico Geral                            | <input type="checkbox"/> não <input checked="" type="checkbox"/> sim Quantidade: 01<br><input type="checkbox"/> SUS <input type="checkbox"/> Própria Unidade<br><input type="checkbox"/> Mensal <input type="checkbox"/> Quinzenal <input type="checkbox"/> Semanal <input type="checkbox"/> Diária  |
| 7.11 Médicos – Psiquiatras                              | <input checked="" type="checkbox"/> não <input type="checkbox"/> sim Quantidade:<br><input type="checkbox"/> SUS <input type="checkbox"/> Própria Unidade<br><input type="checkbox"/> Mensal <input type="checkbox"/> Quinzenal <input type="checkbox"/> Semanal <input type="checkbox"/> Diária   |
| 7.12 Médicos – Ginecologista                            | <input checked="" type="checkbox"/> não <input type="checkbox"/> sim Quantidade:<br><input type="checkbox"/> SUS <input type="checkbox"/> Própria Unidade<br><input type="checkbox"/> Mensal <input type="checkbox"/> Quinzenal <input type="checkbox"/> Semanal <input type="checkbox"/> Diária   |
| 7.13 Pedagogos  | <input type="checkbox"/> não <input type="checkbox"/> sim Quantidade:<br><input checked="" type="checkbox"/> Secretaria de Educação <input type="checkbox"/> Própria Unidade<br><input type="checkbox"/> Mensal <input type="checkbox"/> Quinzenal <input type="checkbox"/> Semanal <input checked="" type="checkbox"/> Diária                               |
| 7.14 Psicólogos   | <input checked="" type="checkbox"/> não <input type="checkbox"/> sim Quantidade:<br><input type="checkbox"/> SUS <input type="checkbox"/> SUAS <input type="checkbox"/> Própria Unidade<br><input type="checkbox"/> Mensal <input type="checkbox"/> Quinzenal <input type="checkbox"/> Semanal <input type="checkbox"/> Diária                               |
| 7.15 Terapeutas Ocupacionais                            | <input checked="" type="checkbox"/> não <input type="checkbox"/> sim Quantidade:<br><input type="checkbox"/> SUS <input type="checkbox"/> Própria Unidade<br><input type="checkbox"/> Mensal <input type="checkbox"/> Quinzenal <input type="checkbox"/> Semanal <input type="checkbox"/> Diária   |
| 7.16 Outros:  | Quantidade:<br><input type="checkbox"/> <input type="checkbox"/> Própria Unidade   |



|  |   |
|--|---|
|  | <input type="checkbox"/> Mensal <input type="checkbox"/> Quinzenal <input type="checkbox"/> Semanal <input type="checkbox"/> Diária<br><input checked="" type="checkbox"/> sim   Quantidade: 5 mulheres 68 homens<br><input type="checkbox"/> não |
| 7.17 Agentes Prisionais  |   |
| 7.18 Escala de trabalho:   | <input checked="" type="checkbox"/> sim<br><input type="checkbox"/> não   |
| 7.19 Há utilização de uniforme?  | <input checked="" type="checkbox"/> sim   Com identificação pessoal: <input type="checkbox"/> sim <input type="checkbox"/> não<br><input type="checkbox"/> não  |
| 7.20 Quais os tipos de cursos ocorrem para o treinamento dos agentes?<br><input checked="" type="checkbox"/> Curso de Formação<br><input type="checkbox"/> Cursos Especiais<br>Entidade Executora: | <input checked="" type="checkbox"/> Mensal <input type="checkbox"/> Quinzenal <input type="checkbox"/> Semanal <input type="checkbox"/> Diária  |

| 8 – Condições Materiais   | SEMESTRAL  |   |
|---|--|---|
| 8.1 Há camas e colchões para todos os presos?   | <input type="checkbox"/> sim   | <input checked="" type="checkbox"/> não |
| 8.2 Há distribuição de uniformes?   | <input type="checkbox"/> sim   | <input checked="" type="checkbox"/> não |
| 8.3 Há distribuição de calçados?  | <input type="checkbox"/> sim   | <input checked="" type="checkbox"/> não |
| 8.4 Há distribuição de roupas de cama?  | <input type="checkbox"/> sim   | <input checked="" type="checkbox"/> não |
| 8.5 Há distribuição de toalhas?   | <input type="checkbox"/> sim   | <input checked="" type="checkbox"/> não |
| 8.6 Periodicidade de substituição do material entregue:   |  |   |
| 8.7 Há distribuição de artigos de higiene pessoal?  | <input type="checkbox"/> sim   | <input checked="" type="checkbox"/> não |
|   | Quais:   |   |
| 8.8 Há distribuição de artigos de limpeza?  | <input type="checkbox"/> sim   | <input checked="" type="checkbox"/> não |
|   | Quais:   |   |
| 8.9 Há distribuição de absorventes para as mulheres?  | <input type="checkbox"/> sim   | <input type="checkbox"/> não            |
| 8.10 Há distribuição de fraldas, se for o caso?   | <input type="checkbox"/> sim   | <input checked="" type="checkbox"/> não |
| 8.11 Há local destinado à venda de produtos e objetos permitidos e não fornecidos pela administração? | <input type="checkbox"/> sim   | <input checked="" type="checkbox"/> não |
| Descrever como é feito o pagamento, controle de preços e destino da receita:                          |  |   |
| 8.12 Descrever a mobília que compõe as celas:   |  |   |
| 8.13 Há sanitário e lavatório em todas as celas?  | <input type="checkbox"/> sim   | <input checked="" type="checkbox"/> não |
| 8.14 Caso não haja instalações sanitárias na cela, como é garantido o acesso aos banheiros externos?  |  |   |
| 8.15 É garantido o acesso ao banheiro no período noturno?   | <input checked="" type="checkbox"/> sim  | <input type="checkbox"/> não            |
| 8.16 Número de pessoas por vaso sanitário   |  |   |
| 8.17 É garantido a qualquer momento o uso da descarga do vaso sanitário?                              | <input checked="" type="checkbox"/> sim  | <input type="checkbox"/> não            |
| 8.18 Há privacidade para uso das instalações sanitárias?  | <input type="checkbox"/> sim   | <input type="checkbox"/> não            |
| 8.19 Número de pessoas por chuveiro   |  |   |
| 8.20 É garantido o banho diário?  | <input checked="" type="checkbox"/> sim  | <input type="checkbox"/> não            |
| 8.21 A água é aquecida?   | <input type="checkbox"/> sim   | <input checked="" type="checkbox"/> não |
| 8.22 É fornecida água potável?  | <input checked="" type="checkbox"/> sim  | <input type="checkbox"/> não            |
| 8.23 A água é racionada?  | <input type="checkbox"/> sim   | <input checked="" type="checkbox"/> não |
| 8.23.1 Qual a frequência e duração oferecida?   |  |   |
| 8.24 Problemas visíveis nas instalações:  | <input checked="" type="checkbox"/> hidráulico<br><input checked="" type="checkbox"/> elétrica<br><input checked="" type="checkbox"/> edificação<br><input type="checkbox"/> outros: |   |

| 9 – Alimentação   | SEMESTRAL                               |                              |
|---|---|------------------------------|
| 9.1 A alimentação é preparada na própria unidade?             | <input checked="" type="checkbox"/> sim | <input type="checkbox"/> não |
| 9.2 Em caso negativo, de onde provém e qual o custo diário da |   |                              |

|  |   |   |
|--|---|---|
| alimentação por preso?   |   |   |
| 9.3 O cardápio é orientado por nutricionista?  |   | <input type="checkbox"/> sim <input checked="" type="checkbox"/> não  |
| 9.4 Qual a quantidade de alimentação fornecida no almoço e janta à pessoa presa (peso)?  |   | Não há medição em peso  |
| 9.5 N.º de refeições diárias:<br>03  | 9.6 Horários das refeições:<br>07:00, 12:00 e 17:00 | 9.7 Onde as refeições são realizadas?<br><input checked="" type="checkbox"/> celas <input type="checkbox"/> refeitório <input type="checkbox"/> outro:  |
| 9.8 Há controle de qualidade?  |   | <input checked="" type="checkbox"/> sim Qual:<br><input type="checkbox"/> não   |
| 9.9 Descrever o controle:  |   | Validade dos produtos   |
| 9.10 As refeições são  |   | <input type="checkbox"/> padronizadas<br><input checked="" type="checkbox"/> adaptadas por motivos de:<br><input checked="" type="checkbox"/> saúde <input type="checkbox"/> religiosos <input type="checkbox"/> outros |
| 9.11 Os presos deslocados para audiências e outras atividades externas recebem alimentação e água potável quando saem e quando retornam, independentemente do horário? |   | <input checked="" type="checkbox"/> sim <input type="checkbox"/> não  |
| 9.12 Há outras formas de fornecimento de alimentos?  |   | <input checked="" type="checkbox"/> família <input type="checkbox"/> compra <input type="checkbox"/> outro:   |

| 10 – Rotina padrão   |   | SEMESTRAL |
|--|---|-----------|
| 10.1 Tempo diário dentro da cela: 22 horas                                     |   |           |
| 10.2 Tempo de pátio de sol: 02 horas<br>Frequência:                            | 10.3 Tempo de visita:<br>Frequência: 08:00h 16:00h  |           |
| 10.4 Tempo de atividades educacionais:<br>Frequência: 03 horas                 | 10.5 Tempo de atividades laborais:<br>Frequência:   |           |
| 10.6 Tempo de atividades religiosas:<br>Frequência: 02 horas                   | 10.7 Tempo de visita íntima:<br>Frequência: 08:00h as 16:00 (quartas-feiras)  |           |
| 10.8 Tempo de atividades esportivas:<br>Frequência: 02 horas                   | 10.8 Tempo das atividades culturais:<br>Frequência:   |           |
| 10.9 Há programa individualizado para o cumprimento da pena?                   | <input type="checkbox"/> sim <input checked="" type="checkbox"/> não  |           |
| 10.10 Em caso positivo, qual a frequência de atualização:                      | <input type="checkbox"/> mensal <input type="checkbox"/> trimestral <input type="checkbox"/> semestral<br><input type="checkbox"/> outro: |           |
| 10.10.1 Quais profissionais participam da elaboração do programa:              |   |           |
| 10.10.2 Descreva os procedimentos para elaboração do programa individualizado: |   |           |

| 11 – Assistência à Saúde   |  | SEMESTRAL |
|--|--|-----------|
| 11.1 Existe unidade básica de saúde do SUS?  | <input type="checkbox"/> sim <input checked="" type="checkbox"/> não |           |
| 11.2 Está integrado à Rede Cegonha do SUS?   | <input type="checkbox"/> sim <input checked="" type="checkbox"/> não |           |
| 11.3 Há distribuição de preservativos?   | <input checked="" type="checkbox"/> sim Frequência: Semanal          |           |
| 11.4 Há acesso às medicações definidas pelo SUS para farmácias de unidades prisionais? | <input checked="" type="checkbox"/> sim <input type="checkbox"/> não |           |
| 11.5 Há acesso às medicações prescritas que não estão no pacote SUS?                   | <input checked="" type="checkbox"/> sim <input type="checkbox"/> não |           |
| 11.6 Há exames e consultas de ingresso?  | <input checked="" type="checkbox"/> sim <input type="checkbox"/> não |           |

|  |  |   |
|--|--|---|
| 11.7 Há pré-natal para presas gestantes?   | <input type="checkbox"/> sim   | <input type="checkbox"/> não            |
| 11.8 Há vacinação regular?<br>Se sim, quais vacinas são oferecidas? H1N1   | <input checked="" type="checkbox"/> sim  | <input type="checkbox"/> não            |
| 11.9 As pessoas presas têm acesso a médico particular, caso haja a contratação deste profissional por seus familiares? | <input checked="" type="checkbox"/> sim  | <input type="checkbox"/> não            |
| 11.10 As pessoas presas têm acesso aos exames médicos necessários?   | <input checked="" type="checkbox"/> sim  | <input type="checkbox"/> não            |
| 11.11 Quais trabalhos são realizados para prevenção ou controle de doenças infecto-contagiosas?                        |  |   |
| 11.12 Há ambulância na unidade?  | <input type="checkbox"/> sim   | <input checked="" type="checkbox"/> não |
| 11.13 Para que estabelecimentos da rede de saúde as pessoas presas tem acesso, quando necessário?                      | <input checked="" type="checkbox"/> Unidade Básica de Saúde – UBS<br><input checked="" type="checkbox"/> Unidade de Pronto Atendimento – UPA<br><input checked="" type="checkbox"/> Hospital<br><input checked="" type="checkbox"/> Centro de Atendimento Psicossocial – CAPS<br><input type="checkbox"/> Outro: |   |

| 12 – Assistência à Saúde  |   | ANUAL                    |                         |    |     |     |                    |
|---|---|--------------------------|-------------------------|----|-----|-----|--------------------|
| 12.1 Programa de necessidades do módulo de saúde por tipo de estabelecimento penal <sup>48</sup><br><br>Assinale na tabela:<br>Ausência (A)<br>Inconforme (I)<br>Conforme (C)<br><br>Observações: | PROGRAMA DISCRIMINADO <sup>49</sup>                                 | Pro-<br>por-<br>ção      | Estabelecimentos Penais |    |     |     |                    |
|   |   |                          | p <sup>50</sup>         | CP | COL | COC | HCTP <sup>51</sup> |
|   | Sala de recepção e espera   | Até 100 presos (10h/sem) | A                       |    |     |     |                    |
|   | Sala de acolhimento multiprofissional                               |                          | A                       |    |     |     |                    |
|   | Sala de atendimento clínico multiprofissional                       |                          | C                       |    |     |     |                    |
|   | Consultório de atendimento ginecológico com sanitário <sup>52</sup> |                          |                         |    |     |     |                    |
|   | Estoque   |                          | A                       |    |     |     |                    |
|   | Dispensação de medicamentos e estoque                               |                          | I                       |    |     |     |                    |
|   | Cela enfermaria com solário <sup>53</sup>                           |                          | A                       |    |     |     |                    |
|   | Sanitário para pacientes  |                          | I                       |    |     |     |                    |
|   | Consultório de atendimento odontológico                             | De 101 a 300 presos      | I                       |    |     |     |                    |
|   | Sala multiuso   |                          | A                       |    |     |     |                    |
|   | Sala de procedimentos   |                          | C                       |    |     |     |                    |

<sup>48</sup> Parâmetros estabelecidos na Resolução CNPCP 09/2011 – Arquitetura Penal

<sup>49</sup> Legenda:  Existência obrigatória  Não é necessário

<sup>50</sup> Legenda: P - Penitenciária; CP - Cadeia Pública ou estabelecimento congênere; COL – Colônia Agrícola, Industrial ou silimar; COC – Centro de Observação Criminológico; HCTP – Hospital de Custódia e Tratamento Psiquiátrico.

<sup>51</sup> Conforme nota de rodapé 8.

<sup>52</sup> Em caso de unidades femininas.

<sup>53</sup> Dimensionado para 0,5% da capacidade da Unidade.

|  |                                   |   |  |  |  |  |
|--|-----------------------------------|---|--|--|--|--|
| Laboratório de diagnóstico <sup>54</sup>         | De 301 a 700 presos               | A |  |  |  |  |
| Sala de coleta de material para laboratório      |                                   | A |  |  |  |  |
| Sala de Raio X                                   |                                   | A |  |  |  |  |
| Cela de espera                                   | De 701 a 1000 presos (40h/semana) | A |  |  |  |  |
| Consultório Médico                               |                                   | C |  |  |  |  |
| Sala de curativos, suturas e Posto de Enfermagem |                                   | C |  |  |  |  |
| Cela de Observação (02 leitos)                   |                                   | I |  |  |  |  |
| Central de material esterilizado / expurgo       |                                   | I |  |  |  |  |
| Rouparia   |                                   | A |  |  |  |  |
| Depósito de Material de Limpeza                  |                                   | A |  |  |  |  |
| Sanitários para equipe de saúde                  |                                   | C |  |  |  |  |

| 13 – Assistência Jurídica  |   | SEMESTRAL                               |
|--|---|---|
| 13.1 Às pessoas presas sem condições financeiras é proporcionada assistência jurídica gratuita e permanente? | <input checked="" type="checkbox"/> sim | <input type="checkbox"/> não            |
| 13.2 Em caso positivo, por quem é prestada a assistência?  | Defensoria Pública                      |   |
| 13.3 A Funai presta assistência jurídica aos presos/internos indígenas?                                      | <input type="checkbox"/> sim            | <input checked="" type="checkbox"/> não |
| 13.4 Onde é realizado o contato entre a pessoa presa e o advogado?   | Parlatório                              |   |
| 13.5 A Defensoria Pública do Estado comparece com regularidade?  | <input checked="" type="checkbox"/> sim | <input type="checkbox"/> não            |
| 13.6 Direitos concedidos   | Periodicidade: Todos os dias            |   |
| a. Saídas temporárias  | 0                                       | / mês                                   |
| b. Livramento condicional  | 0                                       | / mês                                   |
| c. Progressões   | 11                                      | / mês                                   |
| d. Indulto   | 0                                       | / ano                                   |

| 14 – Assistência Laboral  |                          |       | SEMESTRAL                                     |       |                            |       |
|---|--------------------------|-------|---|-------|----------------------------|-------|
| 14.1 Há oficinas de trabalho?   |                          |       | <input type="checkbox"/> sim      Quantidade: |       |                            |       |
|   |                          |       | <input checked="" type="checkbox"/> não       |       |                            |       |
| 14.2 Quantas das oficinas são administradas pelo estabelecimento?                 |                          |       | Total: 0                                      |       |                            |       |
| 14.3 Quantas das oficinas são administradas em parceria com a iniciativa privada? |                          |       | Total: 0                                      |       |                            |       |
| 14.4 Atividade  | Quantidade de Envolvidos |       | Envolvidos Remunerados                        |       | Envolvidos Não-Remunerados |       |
|   | Mulher                   | Homem | Mulher  | Homem | Mulher                     | Homem |
| a. Cozinha  |                          | 9     |   | 9     |                            |       |
| b. Limpeza  |                          | 6     |   | 6     |                            |       |
| c. Serviços Administrativos   |                          | 1     |   | 1     |                            |       |
| d. Oficinas de trabalho   |                          |       |   |       |                            |       |

<sup>54</sup> O laboratório de diagnóstico e a sala de Raio X compõem o serviço de diagnóstico, prevenção e tratamento de Tuberculose, HIV e imunização contra doenças, sendo obrigatórios nas unidades planejadas para serem a porta de entrada do sistema prisional de um estado ou região (quando houver essa centralização). É facultado no caso de estabelecimento penal que faz parte de um conjunto prisional que já possua esse serviço ou que seja atendido por um serviço de diagnóstico que dê cobertura a várias unidades prisionais de uma região geográfica.

|                    |  |  |  |  |  |
|--------------------|--|--|--|--|--|
| e. Biblioteca      |  |  |  |  |  |
| f. Fábrica         |  |  |  |  |  |
| g. Agricultura     |  |  |  |  |  |
| h. Artesanato      |  |  |  |  |  |
| i. Pecuária        |  |  |  |  |  |
| j. Outros:         |  |  |  |  |  |
| Especificar: _____ |  |  |  |  |  |
| _____              |  |  |  |  |  |

|                             |        |        |
|-----------------------------|--------|--------|
| 14.4.1 Remuneração          | Mulher | Homem  |
| a. Cozinha                  |        | 120,00 |
| b. Limpeza                  |        | 100,00 |
| c. Serviços Administrativos |        |        |
| d. Oficinas de trabalho     |        |        |
| e. Biblioteca               |        |        |
| f. Fábrica                  |        |        |
| g. Agricultura              |        |        |
| h. Artesanato               |        |        |
| i. Pecuária                 |        |        |
| j. Outros                   |        | 150,00 |

|  |  |
|--|--|
| 14.5 Total de presos ou internos com permissão para trabalho externo:  | 0  |
| 14.6 Há avaliação das aptidões e capacidades do preso para sua alocação em determinado trabalho?   | <input checked="" type="checkbox"/> sim <input type="checkbox"/> não |
| Em caso positivo, como essa avaliação é realizada?   | Experiência quando em liberdade                                      |
| 14.7 Há avaliação e estímulo ao crescimento profissional que permita a qualificação ou diversificação do trabalho? Em caso positivo, descreva. | <input type="checkbox"/> sim <input checked="" type="checkbox"/> não |

**15 – Assistência Educacionais/Desportivas/Culturais e de Lazer****SEMESTRAL**

15.1 Programa de necessidades do módulo de educação por tipo de estabelecimento penal<sup>55</sup>

Assinale na tabela:

Ausência (A)

Inconforme (I)

Conforme (C)

Observações:

| PROGRAMA DISCRIMINADO <sup>56</sup>             | P <sup>57</sup> | CP | COL | COC | HCTP <sup>58</sup> |
|---|-----------------|----|-----|-----|--------------------|
| Biblioteca                                      | A               |    |     |     |                    |
| Sala de aula <sup>59</sup>                      | I               |    |     |     |                    |
| Instalação sanitária (pessoa presa)             | I               |    |     |     |                    |
| Sala de professores                             | A               |    |     |     |                    |
| Sala de informática                             | A               |    |     |     |                    |
| Sala de encontros com a sociedade <sup>60</sup> | A               |    |     |     |                    |

15.2 Indique nas atividades o número de presos envolvidos:

0 alfabetização

20 ensino fundamental

0 ensino médio

0 profissionalizante

0 outros:

Especificar: Educação e jovens e adultos (EJA)

15.3 Os cursos são ministrados por:

☐ Professores do Sistema Penitenciário Estadual

☒ Professores da Secretaria Estadual de Educação

☐ Professores da Secretaria Municipal de Educação

☐ Presos monitores

☐ Voluntários

☐ Outros professores:

Especificar: \_\_\_\_\_

15.4 Há atividades esportivas?

☐ não

☒ sim Quais: Futebol  
Onde: Quadra

15.5 Há atividades culturais/lazer?

☒ não

☐ sim Quais:  
Onde:

15.6 Se há biblioteca, como funciona o acesso das pessoas presas aos livros:

<sup>55</sup> Parâmetros estabelecidos na Resolução CNPCP 09/2011 – Arquitetura Penal

<sup>56</sup> Legenda: ☒ Existência obrigatória ☐ Não é necessário

<sup>57</sup> Legenda: P - Penitenciária; CP - Cadeia Pública ou estabelecimento congênere; COL – Colônia Agrícola, Industrial ou similar; COC – Centro de Observação Criminológico; HCTP – Hospital de Custódia e Tratamento Psiquiátrico.

<sup>58</sup> Conforme nota de rodapé 8.

<sup>59</sup> Quantidade dimensionada para atender a 100% dos presos em 03 turnos. Capacidade de até 30 alunos.

<sup>60</sup> Obrigatório em unidades com capacidade de mais de 100 pessoas presas.

| 16 – Assistência Religiosa   |   | SEMESTRAL                                     |  |
|--|---|---|--|
| 16.1 Há visita de religiosos?  | <input checked="" type="checkbox"/> sim         | <input type="checkbox"/> não                  |  |
| 16.2 Quais denominações visitam o estabelecimento?   | <input type="checkbox"/> Espíritas              | <input checked="" type="checkbox"/> Católicos |  |
|  | <input checked="" type="checkbox"/> Evangélicos | <input type="checkbox"/> de Matriz Africana   |  |
|  | <input type="checkbox"/> Outra:                 |   |  |
| 16.3 Onde são realizadas as cerimônias religiosas?   | Pátio   |   |  |
| 16.4 É permitida a entrada de objetos que fazem parte da cerimônia?                              | <input checked="" type="checkbox"/> sim         | <input type="checkbox"/> não                  |  |
| 16.5 As necessidades religiosas são consideradas com relação às vestimentas, horários e rotinas? | <input checked="" type="checkbox"/> sim         | <input type="checkbox"/> não                  |  |

| 17 – Assistência Social  |   | SEMESTRAL                               |  |
|--|---|---|--|
| 17.1 Há recintos adequados para a atividade de assistência social? | <input checked="" type="checkbox"/> sim | <input type="checkbox"/> não            |  |
| 17.2 Ações de assistência social desenvolvidas:                    |   |   |  |
| Contato com familiares   | <input checked="" type="checkbox"/> sim | <input type="checkbox"/> não            |  |
| Documentos   | <input checked="" type="checkbox"/> sim | <input type="checkbox"/> não            |  |
| Benefícios da Previdência Social                                   | <input checked="" type="checkbox"/> sim | <input type="checkbox"/> não            |  |
| Ações com os egressos  | <input checked="" type="checkbox"/> sim | <input type="checkbox"/> não            |  |
| Ações com o SUAS   | <input type="checkbox"/> sim            | <input checked="" type="checkbox"/> não |  |
| Projetos, se sim, quais:   | <input type="checkbox"/> sim            | <input checked="" type="checkbox"/> não |  |

| 18 – Segurança   |  | SEMESTRAL   |  |
|--|--|---|--|
| 18.1 A segurança interna é realizada por:  | <input type="checkbox"/> policiais civis | <input type="checkbox"/> policiais militares            | <input checked="" type="checkbox"/> agentes penitenciários |
|  | <input type="checkbox"/> terceiros       | <input type="checkbox"/> outros:                        |  |
| 18.2 Equipamentos disponibilizados pelos responsáveis pela segurança interna:                                  |  |   |  |
| Arma menos letal (bala de borracha)  | <input checked="" type="checkbox"/> sim  | <input type="checkbox"/> não                            |  |
| Arma letal   | <input checked="" type="checkbox"/> sim  | <input type="checkbox"/> não                            |  |
| Taser  | <input type="checkbox"/> sim             | <input checked="" type="checkbox"/> não                 |  |
| Gás de pimenta / lacrimogênio  | <input type="checkbox"/> sim             | <input checked="" type="checkbox"/> não                 |  |
| Cacetete / Tonfa   | <input checked="" type="checkbox"/> sim  | <input type="checkbox"/> não                            |  |
| Algemas  | <input checked="" type="checkbox"/> sim  | <input type="checkbox"/> não                            |  |
| Rádio  | <input checked="" type="checkbox"/> sim  | <input type="checkbox"/> não                            |  |
| Alarme   | <input type="checkbox"/> sim             | <input checked="" type="checkbox"/> não                 |  |
| Circuito de vigilância interna   | <input checked="" type="checkbox"/> sim  | <input type="checkbox"/> não                            |  |
| Outro:   | <input type="checkbox"/> sim             | <input type="checkbox"/> não                            |  |
| 18.3 No caso de uso de arma de fogo:   |  |   |  |
| Os usuários têm porte de armas?  | <input checked="" type="checkbox"/> sim  | <input type="checkbox"/> não                            |  |
| É garantido treinamento periódico?   | <input type="checkbox"/> sim             | <input checked="" type="checkbox"/> não                 |  |
| 18.4 No caso de emprego de arma de fogo?   | <input type="checkbox"/> sim             | <input type="checkbox"/> não                            |  |
| 18.5 No caso de uso de arma tipo Taser os registros de descarga do equipamento são identificados por servidor? | <input type="checkbox"/> sim             | <input type="checkbox"/> não                            |  |
| 18.6 A segurança externa é realizada por:  | <input type="checkbox"/> policiais civis | <input checked="" type="checkbox"/> policiais militares | <input type="checkbox"/> agentes penitenciários            |
|  | <input type="checkbox"/> terceiros       | <input type="checkbox"/> outros:                        |  |
| 18.7 A escolta externa é realizada por:  | <input type="checkbox"/> policiais civis | <input type="checkbox"/> policiais militares            | <input checked="" type="checkbox"/> agentes penitenciários |
|  | <input type="checkbox"/> terceiros       | <input type="checkbox"/> outros:                        |  |
| 18.8 Há escolta externa específica para área de saúde:   | <input type="checkbox"/> sim             | <input checked="" type="checkbox"/> não                 |  |



|   |   |   |
|---|---|---|
| 18.9 Existe grupo de intervenção especial vinculado à unidade?  | <input checked="" type="checkbox"/> sim   | <input type="checkbox"/> não            |
| 18.10 Caso exista, quem são os envolvidos:                      | <input type="checkbox"/> policiais civis <input type="checkbox"/> policiais militares <input checked="" type="checkbox"/> agentes penitenciários<br><input type="checkbox"/> terceiros <input type="checkbox"/> outros: |   |
| 18.11 Equipamentos disponibilizados para o controle da entrada: |   |   |
| Portal detector de metal  | <input checked="" type="checkbox"/> sim   | <input type="checkbox"/> não            |
| Raquete detectora de metal                                      | <input checked="" type="checkbox"/> sim   | <input type="checkbox"/> não            |
| Banco detector de metal   | <input checked="" type="checkbox"/> sim   | <input type="checkbox"/> não            |
| Raio X  | <input checked="" type="checkbox"/> sim   | <input type="checkbox"/> não            |
| Espectômetro  | <input checked="" type="checkbox"/> sim   | <input type="checkbox"/> não            |
| Boddy Scanner   | <input type="checkbox"/> sim  | <input checked="" type="checkbox"/> não |
| Outro:  | <input type="checkbox"/> sim  | <input type="checkbox"/> não            |

| 19 – Disciplina e ocorrências  |  | MENSAL                                  |
|--|--|---|
| 19.1 Há registro de imposição de sanção disciplinar aos presos?                            | <input checked="" type="checkbox"/> sim  | <input type="checkbox"/> não            |
| 19.2 Qual a forma adotada para o registro?   | <input checked="" type="checkbox"/> Livro <input type="checkbox"/> PAD<br><input type="checkbox"/> Procedimento Eletrônico<br><input type="checkbox"/> Outro |   |
| 19.3 No registro da sanção de natureza grave é anotado o prévio procedimento disciplinar?  | <input checked="" type="checkbox"/> sim  | <input type="checkbox"/> não            |
| 19.4 Há sanção disciplinar de natureza grave sem instauração do respectivo procedimento?   | <input type="checkbox"/> sim   | <input checked="" type="checkbox"/> não |
| 19.5 Toda notícia de falta disciplinar enseja a instauração de procedimento?               | <input checked="" type="checkbox"/> sim  | <input type="checkbox"/> não            |
| 19.6 A falta disciplinar é reconhecida judicialmente?                                      | <input checked="" type="checkbox"/> sim  | <input type="checkbox"/> não            |
| 19.7 São executadas sanções coletivas?   | <input checked="" type="checkbox"/> sim  | <input type="checkbox"/> não            |
| 19.8 É observado o direito de defesa do preso?   | <input checked="" type="checkbox"/> sim  | <input type="checkbox"/> não            |
| Se sim, em qual fase?  | <input type="checkbox"/> fase administrativa <input checked="" type="checkbox"/> fase judicial   |   |
| 19.9 O ato administrativo que determina a aplicação da sanção disciplinar é motivado?      | <input checked="" type="checkbox"/> sim  | <input type="checkbox"/> não            |
| 19.10 Quais as condições da cela usada para aplicação de sanção disciplinar?               |  |   |
| 19.11 Qual o maior período aplicado de isolamento?   | <input checked="" type="checkbox"/> 10 dias <input type="checkbox"/> 20 dias<br><input type="checkbox"/> 30 dias <input type="checkbox"/> outro:             |   |
| 19.12 Qual o tempo médio de rebaixamento de comportamento ou reabilitação por falta grave? |  |   |
| 19.13 Qual o número de sanções por falta grave (mês)?                                      |  |   |
| 19.14 Houve motins ou rebeliões nos últimos 12 meses?                                      | <input type="checkbox"/> sim   | <input checked="" type="checkbox"/> não |
| 19.15 Ocorrências nos últimos 12 meses:  | Mulheres   | Homens                                  |
| 19.16 Fugas (pessoas)  |  |   |
| 19.17 Pessoas evadidas   |  |   |
| 19.18 Saídas temporárias (pessoas)   |  |   |
| 19.19 Mortes naturais  |  | 01                                      |
| 19.20 Mortes por homicídio   |  | 01                                      |
| 19.21 Mortes acidentais  |  |   |
| 19.22 Mortes por suicídio  |  |   |
| 19.23 Incidentes com funcionários (pessoas)  |  |   |

| 20 – Visitas   |   | SEMESTRAL |
|--|---|-----------|
| 20.1 A visita social ocorre regularmente?                                      | <input checked="" type="checkbox"/> sim 77 frequência: semanalmente<br><input type="checkbox"/> não   |           |
| 20.2 Quantas pessoas podem ser cadastradas por preso para realizarem a visita? | <input type="checkbox"/> 1 ou 2 <input type="checkbox"/> 3 ou 4<br><input type="checkbox"/> 5 ou 6 <input type="checkbox"/> 6 ou 7<br><input checked="" type="checkbox"/> 8 ou mais   |           |
| 20.3 Quantas pessoas podem realizar a visita por vez?                          | <input checked="" type="checkbox"/> 1 ou 2 <input type="checkbox"/> 3 ou 4<br><input type="checkbox"/> 5 ou 6 <input type="checkbox"/> 7 ou 8<br><input type="checkbox"/> 9 ou mais   |           |
| 20.4 Qual o local que ocorre a visita social:                                  | <input type="checkbox"/> pátio de visita <input checked="" type="checkbox"/> pátio do banho de sol<br><input type="checkbox"/> celas <input type="checkbox"/> outro:  |           |
| 20.5 Há local específico para visita de crianças?                              | <input type="checkbox"/> sim <input checked="" type="checkbox"/> não  |           |
| 20.6 Há permissão para visitas íntimas?  | <input checked="" type="checkbox"/> sim 77 frequência: 1/semana<br><input type="checkbox"/> não   |           |
| 20.7 Há permissão para visitas íntimas homoafetivas?                           | <input type="checkbox"/> sim <input type="checkbox"/> não   |           |
| 20.8 Qual o local que ocorre a visita íntima?                                  | <input type="checkbox"/> módulo de visita íntima<br><input type="checkbox"/> pátio do banho de sol<br><input checked="" type="checkbox"/> celas <input type="checkbox"/> outro:   |           |
| 20.9 Quais os procedimentos de revista dos visitantes?                         | <input checked="" type="checkbox"/> mecânica(detector de metais, raquetes, banco, espectômetro)<br><input type="checkbox"/> manual sem desnudamento<br><input type="checkbox"/> com desnudamento<br><input type="checkbox"/> outro: |           |
| 20.10 É permitida a visita de menores de 18 anos?                              | <input checked="" type="checkbox"/> sim <input type="checkbox"/> não  |           |

| 21 – Relato das pessoas presas ou de funcionários                        |  | MENSAL |
|--|--|--------|
| 21.1 Há reclamações sobre quais aspectos:                                | <input checked="" type="checkbox"/> Instalações<br><input checked="" type="checkbox"/> Assistência Jurídica<br><input checked="" type="checkbox"/> Assistência Saúde<br><input checked="" type="checkbox"/> Assistência Educacional<br><input type="checkbox"/> Assistência social<br><input type="checkbox"/> Atividades Esportivas<br><input type="checkbox"/> Lazer<br><input type="checkbox"/> Visita<br><input type="checkbox"/> Maus tratos ou tortura<br><input type="checkbox"/> Outros:   |        |
| 21.2 No caso de maus tratos ou tortura, há indícios dos fatos relatados? | <input checked="" type="checkbox"/> Não<br><input type="checkbox"/> Sim<br><input type="checkbox"/> Ferimentos no corpo<br><input type="checkbox"/> Marcas de projéteis nas celas ou outros ambientes<br><input type="checkbox"/> Relatos idênticos em diferentes alas<br><input type="checkbox"/> Nas datas dos eventos houve cancelamento de visita, entrada de grupos especiais de intervenção, transferência de presos, movimentações noturnas ou outra situação atípica<br><input type="checkbox"/> Locais característicos como ambiente de castigo (sem colchão, sem sanitário, sem iluminação, sem ventilação, sujos, com insetos, entre outros aspectos)<br><input type="checkbox"/> Uso de bala clava (capuz)<br><input type="checkbox"/> Outros: |        |
| 21.3 Quais providências foram  | <input type="checkbox"/> Exame de corpo de delito  |        |

|   |  |  |
|---|--|--|
| tomadas para apurar os fatos até o momento?   | <input type="checkbox"/> Denúncia formalizada ao Juiz ou Ministério Público<br><input type="checkbox"/> Inquérito<br><input type="checkbox"/> Instauração de procedimento administrativo<br><input type="checkbox"/> Outro:  |  |
| 21.4 Quais providências serão tomadas para apurar os fatos a partir de agora?   | <input type="checkbox"/> Exame de corpo de delito<br><input type="checkbox"/> Denúncia formalizada ao Juiz ou Ministério Público<br><input type="checkbox"/> Inquérito<br><input type="checkbox"/> Instauração de procedimento administrativo<br><input type="checkbox"/> Outro: |  |
| 21.5 Há orientação no estabelecimento quanto à forma de acessar:  | <input type="checkbox"/> Ouvidoria<br><input type="checkbox"/> Corregedoria<br><input type="checkbox"/> Disque 100<br><input type="checkbox"/> Outro:  | <input type="checkbox"/> Conselho da Comunidade<br><input type="checkbox"/> Conselho Penitenciário<br><input type="checkbox"/> Comissão de DH da OAB |
| 21.6 Outras informações:<br><br>Não houve relato de tortura. Os presos reclamaram da superlotação e da falta de condições materiais mínimas e de higiene e da falta de oportunidade para trabalho e educação. |  |  |

| 22 – Diversos   |   | SEMESTRAL   |                              |
|---|---|---|------------------------------|
| 22.1 No momento da inclusão da pessoa presa, há explicações sobre o funcionamento do estabelecimento? | <input checked="" type="checkbox"/> sim   | <input type="checkbox"/> não  |                              |
| 22.2 No momento da inclusão da pessoa presa, há explicações sobre direitos e deveres do preso?        | <input checked="" type="checkbox"/> sim   | <input type="checkbox"/> não  |                              |
| 22.3 Quando se aproxima a liberdade há algum trabalho realizado para preparação do preso?             | <input type="checkbox"/> sim  | Frequência: _____   | <input type="checkbox"/> não |
| 22.4 É permitida a entrada de jornais e revistas?   | <input type="checkbox"/> sim  | <input type="checkbox"/> não  |                              |
| 22.5 Como funciona o envio e recebimento de correspondências?   |   |   |                              |
| 22.6 As pessoas presas têm acesso a telefone público?   | <input type="checkbox"/> sim  | <input checked="" type="checkbox"/> não   |                              |
| 22.7 Há alistamento, transferência e revisão eleitoral de presos provisórios?                         | <input type="checkbox"/> sim  | <input type="checkbox"/> não  |                              |
| Motivo:   |   |   |                              |
| 22.8 É permitido o uso de:  |   |   |                              |
| a. Rádio/Aparelho de Som  | <input type="checkbox"/> sim  | <input type="checkbox"/> não  |                              |
| b. TV   | <input type="checkbox"/> sim  | <input type="checkbox"/> não  |                              |
| c. Vídeo/DVD  | <input type="checkbox"/> sim  | <input type="checkbox"/> não  |                              |
| d. Geladeira  | <input type="checkbox"/> sim  | <input type="checkbox"/> não  |                              |
| e. Fogão/Fogareiro/Mergulhão/Rabo Quente  | <input type="checkbox"/> sim  | <input type="checkbox"/> não  |                              |
| f. Ventilador   | <input type="checkbox"/> sim  | <input type="checkbox"/> não  |                              |
| g. Outros:  |   |   |                              |
| 22.9 Há organizações não governamentais atuando no estabelecimento?                                   | <input type="checkbox"/> sim  | <input checked="" type="checkbox"/> não   |                              |
| 22.10 Se existe, em quais áreas:  | <input type="checkbox"/> gestão<br><input type="checkbox"/> saúde<br><input type="checkbox"/> trabalho<br><input type="checkbox"/> comunicação<br><input type="checkbox"/> reciclagem<br><input type="checkbox"/> Outras: | <input type="checkbox"/> educação<br><input type="checkbox"/> assistência social<br><input type="checkbox"/> religiosa<br><input type="checkbox"/> cidadania<br><input type="checkbox"/> manutenção |                              |

|   |   |
|---|---|
| Qual a frequência:  | <input type="checkbox"/> diária <input type="checkbox"/> semanal<br><input type="checkbox"/> quinzenal <input type="checkbox"/> mensal<br><input type="checkbox"/> esporádico <input type="checkbox"/> outro: |
| 22.11 Como é tratado o lixo produzido no estabelecimento? | <input type="checkbox"/> separado <input checked="" type="checkbox"/> reciclado<br><input type="checkbox"/> não é recolhido <input type="checkbox"/> coleta municipal<br><input type="checkbox"/> outro:      |

| 23 – Inspeções   |   | MENSAL                |                              |
|--|---|-----------------------|------------------------------|
| 23.1 O estabelecimento é inspecionado regularmente por:                          |   |                       |                              |
| a. Juiz Corregedor   | <input type="checkbox"/> sim            | Frequência: _____     | <input type="checkbox"/> não |
| b. Juiz de Execução  | <input checked="" type="checkbox"/> sim | Frequência: 1 vez mês | <input type="checkbox"/> não |
| c. Ministério Público  | <input checked="" type="checkbox"/> sim | Frequência: 1 vez mês | <input type="checkbox"/> não |
| d. Defensor Público  | <input checked="" type="checkbox"/> sim | Frequência: Semanal   | <input type="checkbox"/> não |
| e. Conselho Penitenciário  | <input type="checkbox"/> sim            | Frequência: _____     | <input type="checkbox"/> não |
| f. Conselho da Comunidade  | <input type="checkbox"/> sim            | Frequência: _____     | <input type="checkbox"/> não |
| g. Conselho Estadual de Direitos Humanos ou Comitê Estadual de Combate à Tortura | <input type="checkbox"/> sim            | Frequência: _____     | <input type="checkbox"/> não |
| c. Comissão de Direitos Humanos da OAB   | <input type="checkbox"/> sim            | Frequência: _____     | <input type="checkbox"/> não |
| h. Pastoral Carcerária   | <input checked="" type="checkbox"/> sim | Frequência: Semanal   | <input type="checkbox"/> não |
| i. Outros:   |   |                       |                              |

| 24 – Valoração sobre os itens inspecionados |               | SEMESTRAL  |                |             |                 |
|---|---------------|------------|----------------|-------------|-----------------|
| Item avaliado                               | Ótimo<br>10-9 | Bom<br>8-7 | Regular<br>6-4 | Ruim<br>3-0 | Não<br>avaliado |
| 24.1. Estrutura predial                     |               | X          |                |             |                 |
| 24.2 Manutenção                             |               |            | X              |             |                 |
| 24.3 Limpeza                                |               |            | X              |             |                 |
| 24.4 Ventilação das celas                   |               |            |                | X           |                 |
| 24.5 Iluminação das celas                   |               |            |                | X           |                 |
| 24.6 Insolação das celas                    |               |            |                | X           |                 |
| 24.7 Cozinha                                |               |            | X              |             |                 |
| 24.8 Refeitório                             |               |            |                |             |                 |
| 24.9 Assistência à saúde                    |               |            |                | X           |                 |
| 24.10 Assistência à educação                |               |            |                | X           |                 |
| 24.11 Assistência jurídica                  |               |            |                |             | X               |
| 24.12 Assistência social                    |               |            |                |             | X               |
| 24.13 Atividades laborais                   |               |            |                | X           |                 |
| 24.14 Cella para isolamento/seguro          |               |            |                | X           |                 |
| 24.15 Cella de sanção disciplinar           |               |            |                |             | X               |
| 24.16 Local de visita social                |               |            |                | X           |                 |
| 24.17 Local de visita íntima                |               |            |                |             | X               |
| 24.18 Pátio de sol                          |               | X          |                |             |                 |
| 24.19 Alojamento dos agentes                |               |            |                |             | X               |
| 24.20 Segurança                             |               | X          |                |             |                 |
| 24.21 Procedimentos da unidade              |               |            | X              |             |                 |

**25.1 Irregularidades encontradas com base na Lei n.º 7.210/84 (Lei de Execução Penal - LEP), Constituição Federal/88, Lei n.º 8.069/90 (Estatuto da Criança e do Adolescente - ECA), Resoluções do Conselho Nacional de Política Criminal e Penitenciária – CNPCP, Lei n.º 9.455/97 (Crimes de Tortura), Lei 10.172/2011 – Plano Nacional de Educação, e Portaria Interministerial - Saúde e Justiça - n.º 1.777/2003.**

|   |  |
|---|--|
| X | Ocupação total superior à capacidade da unidade ( <b>art. 85 da LEP</b> ) <b>MUITO SUPERIOR</b>  |
| X | N.º de presos por cela superior ao n.º definido em lei ( <b>art. 88 da LEP</b> )   |
| X | Presença de pessoas com idade acima de 60 anos junto aos demais presos ( <b>art. 82, § 1º da LEP</b> )   |
| X | Irregularidade na distribuição dos presos nas celas, com presença de presos provisórios junto a presos condenados e presos primários com reincidentes ( <b>art. 84, § 1º da LEP, art. 7º da Resolução n.º 14/94 do CNPCP</b> ) <b>primários e reincidentes, apenas</b> |
| X | Falta de programa individualizador da pena privativa de liberdade ( <b>art. 6º da LEP</b> )  |
|   | Existência de pessoas presas por medida de segurança cumprindo pena junto aos demais presos ( <b>anexo da Resolução n.º 05/2004 do CNPCP, e art. 4º, Resolução n.º 12/2009 do CNPCP</b> )  |
|   | Presença de adolescentes no estabelecimento ( <b>arts. 123 e 185 do ECA</b> );   |
|   | Presença de mulheres em ambientes de homens ( <b>art. 82, § 1º da LEP</b> )  |
|   | Presença de agentes do sexo masculino nas dependências internas dos estabelecimentos penais femininos ( <b>art. 83 § 3º da LEP</b> )   |
|   | Inexistência de berçário para crianças nas unidades prisionais femininas ( <b>art. 83 § 2º da LEP, e art. 10, Resolução n.º 4/2009 do CNPCP</b> )  |
|   | Ausência de seção para gestante e parturiente nos estabelecimentos penais femininos ( <b>art. 89 da LEP</b> )  |
|   | Ausência de creche para abrigar crianças entre 06 meses e 7 anos nos estabelecimentos penais femininos ( <b>art. 89 da LEP</b> )   |
| X | Ausência ou número insuficiente de camas individuais ( <b>art. 8º, § 2º da Resolução n.º 14/94 do CNPCP</b> )  |
| X | Condições precárias de higiene e limpeza das celas ( <b>art. 9º da Resolução n.º 14/94 CNPCP</b> )   |
| X | Falta de cardápio alimentar orientado por nutricionistas ( <b>art. 13 da Resolução n.º 14/94 do CNPCP</b> )  |
|   | N.º de refeições por dia inadequado às necessidades dos presos ( <b>art. 13 da Resolução n.º 14/94 do CNPCP</b> )  |
|   | Roupas fornecidas pelo estabelecimento impróprias às condições climáticas ( <b>art. 12, caput, da Resolução n.º 14/94 do CNPCP</b> ) <b>NÃO HÁ FORNECIMENTO</b>  |
|   | Roupas sujas e/ou em mau estado de conservação ( <b>art. 12, § 2º da Resolução n.º 14/94 do CNPCP</b> )  |
| X | Inexistência de local para aquisição de produtos permitidos para higiene pessoal, mas não fornecidos pela administração ( <b>art. 13 da LEP</b> )  |
| X | Inexistência de sanitário na própria cela ( <b>art. 88, caput, da LEP</b> ) <b>INSUFICIÊNCIA</b>   |
|   | Falta de assistência jurídica regular aos presos carentes ( <b>arts. 15, 16 e 41, VII da LEP</b> )   |
| X | Ausência de instalação destinada à Defensoria Pública ( <b>art. 83 § 5º da LEP</b> )   |
| X | Inexistência de local destinado a atividades de estágio para universitários ( <b>art. 83, § 1º da LEP</b> )  |
|   | Inexistência de curso de alfabetização ( <b>art. 40, p. un. da Resolução n.º 14/94 do CNPCP</b> )  |
|   | Inexistência de educação de ensino fundamental ( <b>art. 18 da LEP, meta 17 da Lei 10.172/2001</b> )   |
| X | Inexistência de educação de ensino profissional ( <b>art. 19 da LEP, meta 17 da Lei 10.172/2001</b> )  |
| X | Ausência de biblioteca ( <b>art. 21 da LEP</b> )   |
|   | Não oferecimento de atividade física e/ou recreação ( <b>art. 23, IV e art. 41, V e VI da LEP, art. 14 da Resolução n.º 14/94 do CNPCP</b> )   |
|   | Ausência de sala de aula para cursos básico e profissionalizante ( <b>art. 83 § 4º da LEP</b> )  |
|   | Falta de serviço de assistência social ( <b>arts. 22 e 41, VII da LEP</b> )  |
| X | Inexistência de cursos de qualificação para o servidor penitenciário ( <b>art. 77, § 1º da LEP e art. 49 da Resolução n.º 14/94 do CNPCP</b> )   |
|   | Ausência de equipe de saúde própria nas unidades com mais de 100 presos ( <b>art. 8º da Portaria Interministerial - Saúde e Justiça - n.º 1.777, de 09/09/2003</b> )   |

|   |   |
|---|---|
|   | Não disponibilização dos medicamentos básicos do SUS ( <b>art. 8º, § 4º da Portaria Interministerial - Saúde e Justiça - n.º 1.777/2003</b> )   |
| X | Nº de agentes penitenciários inferior ao recomendado: 5 presos por agente penitenciário, no mínimo ( <b>art. 1º, Resolução nº 09/2009 do CNPCP</b> )  |
| X | Ausência de profissionais da equipe técnica ou nº insuficiente abaixo do recomendado ( <b>art. 2º, Resolução nº 09/2009 do CNPCP</b> )  |
|   | Inexistência de audiência especial com o diretor do estabelecimento ( <b>art. 41, XIII da LEP</b> )   |
|   | Falta de concessão de banho de sol regular aos presos ( <b>art. 14 da Resolução n.º 14/94 do CNPCP</b> )  |
| X | Proibição da utilização dos meios de informação ( <b>art. 41, XV da LEP</b> )   |
|   | Proibição da utilização de correspondência escrita externa ( <b>art. 41, XV da LEP</b> );   |
|   | Falta de tratamento nominal dos presos ( <b>art. 41, XI da LEP e art. 4º da Resolução n.º 14/94 do CNPCP</b> );   |
|   | Inexistência de local específico para guarda de objetos pessoais dos presos ( <b>art. 45, §§ 1º e 2 da Resolução n.º 14/94 do CNPCP</b> );  |
|   | Impedimento de visita íntima para relações homoafetivas ( <b>art. 2º, Resolução nº 04/2011 do CNPCP</b> )   |
| \ | Inexistência de Comissão Técnica de Classificação dos Condenados ( <b>art. 6º da LEP</b> )  |
| X | Deficiência na composição da Comissão Técnica ( <b>art. 7º da LEP</b> )   |
|   | Condições inadequadas de realização de trabalho:<br><br>Trabalho não remunerado ( <b>arts. 29 e 41, II da LEP</b> );<br>Jornada reduzida ou ampliada ( <b>art. 33 da LEP</b> );<br>Tipo de trabalho incompatível com a condição de idoso, doente ou pessoa com deficiência ( <b>art. 32, §§ 2º e 3º da LEP</b> );<br>Inexistência de trabalho voltado para a reinserção social do condenado ( <b>art. 23, V da LEP</b> ); |
|   | Indícios de ocorrência de atos tipificados como tortura ( <b>Lei 9.455/97</b> )   |

|   |
|---|
| Considerações   |
| <p>Algumas circunstâncias chamam a atenção nesta unidade.</p> <p>Embora se trate de unidade mais recentemente construída, as celas estavam absolutamente superlotadas, não havendo camas para todos os internos. A lotação excede em mais de três vezes a capacidade.</p> <p>A unidade destina-se apenas a presos provisórios, ficando clara a preocupação do juiz da execução e do Diretor do Presídio com a separação entre provisórios e condenados.</p> <p>O número de agentes penitenciários é insuficiente, nos termos da Resolução 9/2009 do CNPCP (5 presos por agente).</p> <p>Não há programa de formação profissional nem é oportunizado o trabalho, salvo para alguns internos que atuam na conservação e cozinha da própria unidade.</p> <p>Constatou-se, durante a inspeção, no contato feito nas várias celas, uma reclamação constante quanto à superlotação e a ausência de mínimas condições materiais.</p> <p>Há registro da existência de 21 pessoas cumprindo medida ambulatorial de internação nesta unidade.</p> <p>A unidade, apesar das dificuldades materiais, parece mais organizada do que as demais visitadas. Há uma horta sendo cultivada de forma profissional, na parte externa da unidade, mas as possibilidades de trabalho para os presos são praticamente inexistentes. A exceção fica por conta do trabalho interno de manutenção.</p> <p>Os presos que ficam mantidos na chamada cela do seguro, em razão de terem praticado crimes sexuais ou pertencerem a facções rivais à que predomina na penitenciária, revelam o receio muito grande de não terem sua segurança garantida. Embora seu horário de banho de sol seja diferente dos demais, entendem que há risco de serem alcançados pelos demais presos.</p> |



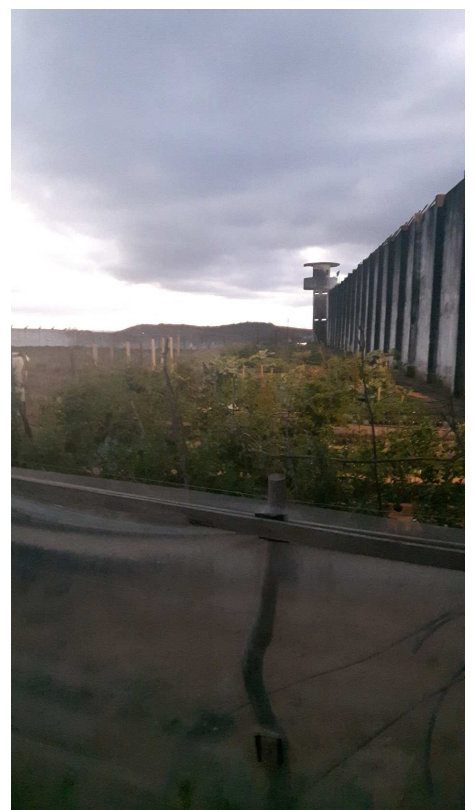







## 4. Penitenciária Desembargador Flósculo da Nobrega – Penitenciária do ROGER

| 1 – Estrutura Organizacional                                 |   | ANUAL |
|--|---|-------|
| 1.1 Esfera   | <input checked="" type="checkbox"/> Estadual <input type="checkbox"/> Federal   |       |
| 1.2 Secretaria da pasta                                      | <input checked="" type="checkbox"/> Própria<br><input type="checkbox"/> Subsecretaria<br><input type="checkbox"/> Diretoria/Departamento<br><input type="checkbox"/> Superintendência<br><input type="checkbox"/> Instituto / Agência<br><input type="checkbox"/> Outro:  |       |
| 1.3 Unidade do MP / Defensoria:                              |   |       |
| 1.4 Tribunal:  | Tribunal de Justiça da Paraíba  |       |
| 1.5 Grau de Jurisdição:                                      | Estadual  |       |
| 1.6 Comarca:   | João Pessoa   |       |
| 1.7 Há Escola Penitenciária?                                 | <input type="checkbox"/> Não <input checked="" type="checkbox"/> Sim  |       |
| 1.8 Há Ouvidoria Estadual do Sistema Prisional?              | <input type="checkbox"/> Não <input checked="" type="checkbox"/> Sim  |       |
| 1.9 Há Corregedoria Estadual do Sistema Prisional?           | <input type="checkbox"/> Não <input checked="" type="checkbox"/> Sim  |       |
| 1.10 Há Plano de Carreira?                                   | <input checked="" type="checkbox"/> Não <input type="checkbox"/> Sim<br><input type="checkbox"/> Todos servidores penitenciários<br><input type="checkbox"/> Agentes Penitenciários<br><input type="checkbox"/> Outro:  |       |
| 1.11 Há Plano Estadual de Educação do Sistema Penitenciário? | <input type="checkbox"/> Não <input checked="" type="checkbox"/> Sim  |       |
| 2 – Identificação do Estabelecimento                         |   | ANUAL |
| 2.1 Estabelecimento:   | Penitenciária Desembargador Flósculo de Nobrega   |       |
| 2.2 Apelido da unidade:                                      | Presídio Do Roger   |       |
| 2.2.1 Endereço:  | Rua Conceição Cabral, s/n, Roger  |       |
| 2.2.2 Cidade/UF:   | João Pessoa, PB   |       |
| 2.3  | <div style="display: flex; justify-content: space-between;"> <div> <input checked="" type="checkbox"/> Penitenciária<br/> <input type="checkbox"/> Colônias agrícolas, industriais ou similares<br/> <input type="checkbox"/> Hospital de Custódia               </div> <div> <input type="checkbox"/> Cadeia Pública / Presídio<br/> <input type="checkbox"/> Centro de Observação Criminológica<br/> <input type="checkbox"/> Casa de Albergado               </div> </div> |       |
| 2.4  | <input checked="" type="checkbox"/> Masculino <input type="checkbox"/> Feminino   |       |

| 3 – Administração                     |   | SEMESTRAL |
|---------------------------------------|---|-----------|
| 3.1 Gestão                            | <input checked="" type="checkbox"/> Pública<br><input type="checkbox"/> Terceirização de serviços complementares (alimentação, limpeza, lavanderia)<br><input type="checkbox"/> Terceirização da equipe técnica e administrativa<br><input type="checkbox"/> Terceirização da equipe de segurança<br><input type="checkbox"/> Método APAC |           |
| 3.2 Responsável pelo estabelecimento: | David Efraim Nigri  |           |
| 3.3 Cargo:                            | Diretor (agente penitenciário)  |           |
| 3.4 Formação Profissional             | <input checked="" type="checkbox"/> Direito <input type="checkbox"/> Ciências Sociais <input type="checkbox"/> Psicologia <input type="checkbox"/> Pedagogia<br><input type="checkbox"/> Administração <input type="checkbox"/> Serviço Social <input type="checkbox"/> Outra:  |           |
| 3.5 Responsável pela segurança:       | David Efraim Nigri  |           |
| 3.6 Cargo:                            | Diretor   |           |
| 3.7 Formação                          | Direito   |           |

|  |  |  |
|--|--|--|
| Profissional:                              |  |  |
| 3.8 Quantidade de computadores:            | <input type="checkbox"/> 1 a 3 <input type="checkbox"/> 4 a 6 <input checked="" type="checkbox"/> 7 a 9 <input type="checkbox"/> 10 a 12 <input type="checkbox"/> 13 a 15 <input type="checkbox"/> > 15  |  |
| 3.9 Acesso à Internet                      | <input checked="" type="checkbox"/> Sim <input type="checkbox"/> Não   |  |
| 3.10 Alimenta o INFOPEN                    | <input checked="" type="checkbox"/> Integralmente <input type="checkbox"/> Parcialmente <input type="checkbox"/> Não alimenta<br><input type="checkbox"/> Mensal <input type="checkbox"/> Trimestral <input type="checkbox"/> Semestral <input type="checkbox"/> Anual<br><input checked="" type="checkbox"/> Outro:Diário |  |
| 3.11 Regulamento interno da unidade/Estado | <input checked="" type="checkbox"/> Não <input type="checkbox"/> Sim   | 3.12 Regulamento disciplinar penitenciário da unidade/Estado<br><input checked="" type="checkbox"/> Não <input type="checkbox"/> Sim |

| 4 – Características do Estabelecimento  |   | SEMESTRAL          |   |                              |                   |                   |                    |
|---|---|--------------------|---|------------------------------|-------------------|-------------------|--------------------|
| 4.1 Capacidade total:   | 770   |                    |   |                              |                   |                   |                    |
| 4.1.2 Lotação total:  | 1230  |                    |   |                              |                   |                   |                    |
| 4.2 Capacidade Mulheres:  | 4.3 Capacidade homens:  |                    | 4.4 Capacidade LGBT:  |                              |                   |                   |                    |
| 4.2.1 Lotação Mulheres:   | 4.3.1 Lotação homens:   |                    | 4.4.1 Lotação LGBT:   |                              |                   |                   |                    |
| <input type="checkbox"/> Condenada <input type="checkbox"/> Provisória        | <input type="checkbox"/> Condenado <input checked="" type="checkbox"/> Provisório |                    | <input type="checkbox"/> Condenada/o <input checked="" type="checkbox"/> Provisória/o |                              |                   |                   |                    |
| 4.5 Há alas separadas para diferentes regimes?                                |   |                    | <input type="checkbox"/> sim <input checked="" type="checkbox"/> não                  |                              |                   |                   |                    |
| 4.6 Há alas separadas para presos provisórios e condenados?                   |   |                    | <input type="checkbox"/> sim <input checked="" type="checkbox"/> não                  |                              |                   |                   |                    |
| 4.7 Há alas separadas para idosos?  |   |                    | <input type="checkbox"/> sim <input checked="" type="checkbox"/> não                  |                              |                   |                   |                    |
| 4.8 Há alas separadas para mulheres, se for o caso?                           |   |                    | <input type="checkbox"/> sim <input type="checkbox"/> não                             |                              |                   |                   |                    |
| 4.9 Há alas separadas para pessoas em medida de segurança?                    |   |                    | <input type="checkbox"/> sim <input type="checkbox"/> não                             |                              |                   |                   |                    |
| 4.10 Há alas separadas para LGBT?   |   |                    | <input checked="" type="checkbox"/> sim <input type="checkbox"/> não                  |                              |                   |                   |                    |
| 4.11 Há local especial para cumprimento de seguro/custódia diferenciada?      |   |                    | <input type="checkbox"/> sim <input checked="" type="checkbox"/> não                  |                              |                   |                   |                    |
| 4.12 Há acessibilidade para pessoas com deficiência?                          |   |                    | <input type="checkbox"/> sim <input checked="" type="checkbox"/> não                  |                              |                   |                   |                    |
| 4.13 Há celas metálicas?  |   |                    | <input type="checkbox"/> sim <input checked="" type="checkbox"/> não                  |                              |                   |                   |                    |
| 4.14 Programa de necessidades por tipo de estabelecimento penal <sup>61</sup> | <b>Estabelecimento penal</b>  | Peniten-<br>ciária | Colônia <sup>63</sup>   | Cadeia pública <sup>64</sup> | COC <sup>65</sup> | Casa do Albergado | HCTP <sup>66</sup> |
| Assinale na tabela:   | <b>Módulos<sup>62</sup></b>   |                    |   |                              |                   |                   |                    |
| Ausência (A)  | Guarda Externa  | C                  |   |                              |                   |                   |                    |
| Inconforme (I)  | Agente Penitenciário / Monitor  | I                  |   |                              |                   |                   |                    |
| Conforme (C)  | Administração   | C                  |   |                              |                   |                   |                    |
| Observações:  | Recepção/Revista  | I                  |   |                              |                   |                   |                    |
|   | Centro observação / triagem / Inclusão  | I                  |   |                              |                   |                   |                    |
|   | Tratamento Penal  | A                  |   |                              |                   |                   |                    |
|   | Vivência coletiva   | A                  |   |                              |                   |                   |                    |
|   | Vivência individual   | I                  |   |                              |                   |                   |                    |
|   | Serviços  | A                  |   |                              |                   |                   |                    |
|   | Saúde   | I                  |   |                              |                   |                   |                    |

<sup>61</sup> Parâmetros estabelecidos na Resolução CNPCP 09/2011 – Arquitetura Penal

<sup>62</sup> Legenda:  Existência obrigatória    Existência facultativa    Não é necessário

<sup>63</sup> Colônia agrícola, industrial ou similar.

<sup>64</sup> Presídio ou estabelecimento congênere.

<sup>65</sup> Centro de observação criminológica.

<sup>66</sup> Considerando a Política de Saúde Mental brasileira e suas normativas, os serviços de atendimento ao paciente judiciário serão prestados em meio aberto, sendo que os HCTPs devem ser substituídos por outras estruturas. No entanto, considerando a sua existência no momento, acrescentamos essa coluna no formulário que originalmente não consta da Resolução.

|  |  |           |  |  |   |  |  |
|--|--|-----------|--|--|---|--|--|
|  | Tratamento para dependentes químicos   | A         |  |  |   |  |  |
|  | Oficina de trabalho  | A         |  |  |   |  |  |
|  | Educativo  | I         |  |  |   |  |  |
|  | Polivalente  | A         |  |  |   |  |  |
|  | Creche   | A         |  |  |   |  |  |
|  | Berçário   | A         |  |  |   |  |  |
|  | Visita íntima  | A         |  |  |   |  |  |
|  | Esportes   |           |  |  |   |  |  |
| 4.15 Número de celas individuais   | Homens:30  | Mulheres: |  |  |   |  |  |
| 4.15.1 Lotação celas individuais   | Homens:10  | Mulheres: |  |  |   |  |  |
| 4.15.2 Dimensão  | 10 m X 4 m   |           | m X m  |  |   |  |  |
| 4.16 Número de celas coletivas   | Homens:7   | Mulheres: |  |  |   |  |  |
| 4.16.1 Capacidade média das celas coletivas  | Homens:50  | Mulheres: |  |  |   |  |  |
| 4.16.2 Lotação média das celas coletivas   | Homens:150   | Mulheres: |  |  |   |  |  |
| 4.16.3 Dimensão  | m X m  |           | m X m  |  |   |  |  |
| 4.17 Permeabilidade do solo (áreas sem pavimentação)                                       | <input type="checkbox"/> 1 a 3% <input type="checkbox"/> 3 a 5% <input checked="" type="checkbox"/> 5 a 10% <input checked="" type="checkbox"/> > 10%                              |           |  |  |   |  |  |
| 4.18 Ventilação cruzada geral  | <input checked="" type="checkbox"/> insuficiente <input type="checkbox"/> suficiente <input type="checkbox"/> excessiva  |           |  |  |   |  |  |
| 4.19 Ventilação cruzada nas celas  | <input checked="" type="checkbox"/> insuficiente <input type="checkbox"/> suficiente <input type="checkbox"/> excessiva  |           |  |  |   |  |  |
| 4.20 Iluminação natural nas celas  | <input checked="" type="checkbox"/> insuficiente <input type="checkbox"/> suficiente <input type="checkbox"/> inexistente  |           |  |  |   |  |  |
| 4.21 Incidência de sol nas celas   | <input checked="" type="checkbox"/> insuficiente <input type="checkbox"/> suficiente <input type="checkbox"/> excessiva  |           |  |  |   |  |  |
| 4.22 Programa de combate a incêndio  | <input checked="" type="checkbox"/> inexistente <input type="checkbox"/> existente   |           |  |  |   |  |  |
| 4.23 Extintores de incêndio  | <input checked="" type="checkbox"/> insuficiente <input type="checkbox"/> suficiente<br><input type="checkbox"/> sem condições de uso <input type="checkbox"/> em condições de uso |           |  |  |   |  |  |
| 4.24 Construído ou ampliado com subvenção de recursos federais?                            | <input type="checkbox"/> sim<br><input checked="" type="checkbox"/> não  |           | 4.25 Reformado com subvenção de recursos federais? |  | <input type="checkbox"/> sim<br><input checked="" type="checkbox"/> não |  |  |
| 4.26 Indicativos da atuação de facções no estabelecimento?                                 | <input type="checkbox"/> sim<br><input type="checkbox"/> não   |           | Quais:   |  |   |  |  |
| <b>5 – Características das Pessoas Presas</b>  |  |           |  |  |   |  |  |
| <b>MENSAL</b>  |  |           |  |  |   |  |  |
| 5.1 Há pessoas com deficiência?  | <input checked="" type="checkbox"/> sim<br><input type="checkbox"/> não  |           |  |  |   |  |  |
| 5.2 Há pessoas com mais de 60 anos presas?   | <input checked="" type="checkbox"/> sim    Quantidade: 01 <input type="checkbox"/> não   |           |  |  |   |  |  |
| 5.3 Há indígenas presos?   | <input type="checkbox"/> sim <input checked="" type="checkbox"/> não   |           |  |  |   |  |  |
| 5.4 Há notificação para Funai quanto ao ingresso do indígena?                              | <input type="checkbox"/> sim <input checked="" type="checkbox"/> não   |           |  |  |   |  |  |
| 5.5 Há estrangeiros presos?  | <input checked="" type="checkbox"/> sim    Quantidade: <input type="checkbox"/> não  |           |  |  |   |  |  |
| 5.6 Há adolescentes internados no local?   | <input type="checkbox"/> sim    Quantidade:<br><input checked="" type="checkbox"/> não   |           |  |  |   |  |  |
| 5.7 Os adolescentes estão separados dos adultos?   | <input type="checkbox"/> sim <input type="checkbox"/> não  |           |  |  |   |  |  |
| 5.8 Providências adotadas em relação à separação imediata e retirada do(s) adolescente(s): |  |           |  |  |   |  |  |
| 5.9 Há pessoas presas com transtorno mental?   | <input checked="" type="checkbox"/> sim<br><input type="checkbox"/> não  |           |  |  |   |  |  |
| 5.10 Há pessoas presas em tratamento para dependência química?                             | <input type="checkbox"/> sim    Quantidade:<br><input checked="" type="checkbox"/> não   |           |  |  |   |  |  |
| 5.11 Há pessoas presas com Diabetes?   | <input checked="" type="checkbox"/> sim    Quantidade:<br><input type="checkbox"/> não   |           |  |  |   |  |  |
| 5.12 Há pessoas presas com Hipertensão?  | <input checked="" type="checkbox"/> sim    Quantidade:<br><input type="checkbox"/> não   |           |  |  |   |  |  |
| 5.13 Há pessoas presas com HIV?  | <input checked="" type="checkbox"/> sim    Quantidade:<br><input type="checkbox"/> não   |           |  |  |   |  |  |
| 5.14 Há pessoas presas com Hepatite?   | <input type="checkbox"/> sim    Quantidade:  |           |  |  |   |  |  |

|   |   |
|---|---|
| 5.15 Há pessoas presas com Tuberculose?             | <input checked="" type="checkbox"/> não<br><input checked="" type="checkbox"/> sim Quantidade: 28<br><input type="checkbox"/> não |
| 5.16 Há pessoas presas com Hanseníase?              | <input checked="" type="checkbox"/> sim Quantidade: 5<br><input type="checkbox"/> não   |
| 5.17 Há pessoas presas em RDD?                      | <input type="checkbox"/> sim Quantidade:<br><input checked="" type="checkbox"/> não   |
| 5.18 Há presas gestantes?                           | <input type="checkbox"/> sim Quantidade:<br><input type="checkbox"/> não  |
| 5.19 Há crianças permanecendo com suas mães presas? | <input type="checkbox"/> sim Quantidade:<br><input type="checkbox"/> não  |

## 7 – Características dos Funcionários em Exercício no Estabelecimento SEMESTRAL

|   |  |
|---|--|
| 7.1 Total de RH na área de segurança:                   | 11   |
| 7.2 Total de RH na área administrativa:                 | 10   |
| 7.3 Total de RH na área técnica:                        | 10   |
| 7.4 Total Geral:  | 31   |
| 7.5 Advogados / Defensores Públicos alocados na unidade | <input type="checkbox"/> não <input checked="" type="checkbox"/> sim Quantidade: 09<br><input checked="" type="checkbox"/> Defensoria Pública <input type="checkbox"/> Própria Unidade<br><input type="checkbox"/> Outra forma de contratação:<br><input type="checkbox"/> Mensal <input type="checkbox"/> Quinzenal <input type="checkbox"/> Semanal <input checked="" type="checkbox"/> Diária |
| 7.6 Auxiliares de Enfermagem                            | <input type="checkbox"/> não <input checked="" type="checkbox"/> sim Quantidade: 02<br><input checked="" type="checkbox"/> SUS <input type="checkbox"/> Própria Unidade<br><input type="checkbox"/> Mensal <input type="checkbox"/> Quinzenal <input type="checkbox"/> Semanal <input checked="" type="checkbox"/> Diária  |
| 7.7 Assistentes Sociais                                 | <input type="checkbox"/> não <input checked="" type="checkbox"/> sim Quantidade: 01<br><input type="checkbox"/> SUAS <input type="checkbox"/> Própria Unidade<br><input type="checkbox"/> Mensal <input type="checkbox"/> Quinzenal <input type="checkbox"/> Semanal <input type="checkbox"/> Diária   |
| 7.8 Dentistas   | <input type="checkbox"/> não <input checked="" type="checkbox"/> sim Quantidade: 01<br><input type="checkbox"/> SUS <input checked="" type="checkbox"/> Própria Unidade<br><input type="checkbox"/> Mensal <input type="checkbox"/> Quinzenal <input type="checkbox"/> Semanal <input checked="" type="checkbox"/> Diária  |
| 7.9 Enfermeiros   | <input type="checkbox"/> não <input type="checkbox"/> sim Quantidade: 01<br><input type="checkbox"/> SUS <input type="checkbox"/> Própria Unidade<br><input type="checkbox"/> Mensal <input type="checkbox"/> Quinzenal <input type="checkbox"/> Semanal <input checked="" type="checkbox"/> Diária  |
| 7.10 Médicos – Clínico Geral                            | <input type="checkbox"/> não <input checked="" type="checkbox"/> sim Quantidade: 01<br><input type="checkbox"/> SUS <input checked="" type="checkbox"/> Própria Unidade<br><input type="checkbox"/> Mensal <input type="checkbox"/> Quinzenal <input checked="" type="checkbox"/> Semanal <input type="checkbox"/> Diária  |
| 7.11 Médicos – Psiquiatras                              | <input checked="" type="checkbox"/> não <input type="checkbox"/> sim Quantidade:<br><input type="checkbox"/> SUS <input type="checkbox"/> Própria Unidade<br><input type="checkbox"/> Mensal <input type="checkbox"/> Quinzenal <input type="checkbox"/> Semanal <input type="checkbox"/> Diária   |
| 7.12 Médicos – Ginecologista                            | <input type="checkbox"/> não <input type="checkbox"/> sim Quantidade:<br><input type="checkbox"/> SUS <input type="checkbox"/> Própria Unidade<br><input type="checkbox"/> Mensal <input type="checkbox"/> Quinzenal <input type="checkbox"/> Semanal <input type="checkbox"/> Diária  |
| 7.13 Pedagogos  | <input checked="" type="checkbox"/> não <input type="checkbox"/> sim Quantidade:<br><input type="checkbox"/> Secretaria de Educação <input type="checkbox"/> Própria Unidade<br><input type="checkbox"/> Mensal <input type="checkbox"/> Quinzenal <input type="checkbox"/> Semanal <input type="checkbox"/> Diária  |
| 7.14 Psicólogos   | <input checked="" type="checkbox"/> não <input type="checkbox"/> sim Quantidade:<br><input type="checkbox"/> SUS <input type="checkbox"/> SUAS <input type="checkbox"/> Própria Unidade<br><input type="checkbox"/> Mensal <input type="checkbox"/> Quinzenal <input type="checkbox"/> Semanal <input type="checkbox"/> Diária   |
| 7.15 Terapeutas Ocupacionais                            | <input checked="" type="checkbox"/> não <input type="checkbox"/> sim Quantidade:<br><input type="checkbox"/> SUS <input type="checkbox"/> Própria Unidade<br><input type="checkbox"/> Mensal <input type="checkbox"/> Quinzenal <input type="checkbox"/> Semanal <input type="checkbox"/> Diária   |
| 7.16 Outros:  | Quantidade:<br><input type="checkbox"/> <input type="checkbox"/> Própria Unidade<br><input type="checkbox"/> Mensal <input type="checkbox"/> Quinzenal <input type="checkbox"/> Semanal <input type="checkbox"/> Diária  |
| 7.17 Agentes Prisionais                                 | <input checked="" type="checkbox"/> sim Quantidade: <u>mulheres</u> <u>homens</u>  |



|   |   |
|---|---|
| 7.18 Escala de trabalho:  | <input type="checkbox"/> não<br><input checked="" type="checkbox"/> sim 24 x 72<br><input type="checkbox"/> não   |
| 7.19 Há utilização de uniforme?   | <input checked="" type="checkbox"/> sim Com identificação pessoal: <input type="checkbox"/> sim <input checked="" type="checkbox"/> não<br><input type="checkbox"/> não |
| 7.20 Quais os tipos de cursos ocorrem para o treinamento dos agentes?<br><input checked="" type="checkbox"/> Curso de Formação<br><input type="checkbox"/> Cursos Especiais<br>Entidade Executora: Egepen | <input type="checkbox"/> Mensal <input type="checkbox"/> Quinzenal <input type="checkbox"/> Semanal <input type="checkbox"/> Diária                                     |

| 8 – Condições Materiais   | SEMESTRAL  |   |
|---|--|---|
| 8.1 Há camas e colchões para todos os presos?   | <input type="checkbox"/> sim   | <input checked="" type="checkbox"/> não |
| 8.2 Há distribuição de uniformes?   | <input type="checkbox"/> sim   | <input checked="" type="checkbox"/> não |
| 8.3 Há distribuição de calçados?  | <input type="checkbox"/> sim   | <input checked="" type="checkbox"/> não |
| 8.4 Há distribuição de roupas de cama?  | <input type="checkbox"/> sim   | <input checked="" type="checkbox"/> não |
| 8.5 Há distribuição de toalhas?   | <input type="checkbox"/> sim   | <input checked="" type="checkbox"/> não |
| 8.6 Periodicidade de substituição do material entregue:   |  |   |
| 8.7 Há distribuição de artigos de higiene pessoal?  | <input checked="" type="checkbox"/> sim  | <input type="checkbox"/> não            |
|   | Quais:   |   |
| 8.8 Há distribuição de artigos de limpeza?  | <input type="checkbox"/> sim   | <input type="checkbox"/> não            |
|   | Quais:   |   |
| 8.9 Há distribuição de absorventes para as mulheres?  | <input type="checkbox"/> sim   | <input type="checkbox"/> não            |
| 8.10 Há distribuição de fraldas, se for o caso?   | <input type="checkbox"/> sim   | <input type="checkbox"/> não            |
| 8.11 Há local destinado à venda de produtos e objetos permitidos e não fornecidos pela administração? | <input type="checkbox"/> sim   | <input checked="" type="checkbox"/> não |
| Descrever como é feito o pagamento, controle de preços e destino da receita:                          |  |   |
| 8.12 Descrever a mobília que compõe as celas:   |  |   |
| 8.13 Há sanitário e lavatório em todas as celas?  | <input checked="" type="checkbox"/> sim  | <input type="checkbox"/> não            |
| 8.14 Caso não haja instalações sanitárias na cela, como é garantido o acesso aos banheiros externos?  |  |   |
| 8.15 É garantido o acesso ao banheiro no período noturno?   | <input checked="" type="checkbox"/> sim  | <input type="checkbox"/> não            |
| 8.16 Número de pessoas por vaso sanitário   |  |   |
| 8.17 É garantido a qualquer momento o uso da descarga do vaso sanitário?                              | <input checked="" type="checkbox"/> sim  | <input type="checkbox"/> não            |
| 8.18 Há privacidade para uso das instalações sanitárias?  | <input checked="" type="checkbox"/> sim  | <input type="checkbox"/> não            |
| 8.19 Número de pessoas por chuveiro   |  |   |
| 8.20 É garantido o banho diário?  | <input checked="" type="checkbox"/> sim  | <input type="checkbox"/> não            |
| 8.21 A água é aquecida?   | <input type="checkbox"/> sim   | <input checked="" type="checkbox"/> não |
| 8.22 É fornecida água potável?  | <input checked="" type="checkbox"/> sim  | <input type="checkbox"/> não            |
| 8.23 A água é racionada?  | <input type="checkbox"/> sim   | <input checked="" type="checkbox"/> não |
| 8.23.1 Qual a frequência e duração oferecida?   | Frequentemente   |   |
| 8.24 Problemas visíveis nas instalações:  | <input checked="" type="checkbox"/> hidráulico<br><input checked="" type="checkbox"/> elétrica<br><input checked="" type="checkbox"/> edificação<br><input type="checkbox"/> outros: |   |

| 9 – Alimentação  | SEMESTRAL                               |                              |
|--|---|------------------------------|
| 9.1 A alimentação é preparada na própria unidade?                                    | <input checked="" type="checkbox"/> sim | <input type="checkbox"/> não |
| 9.2 Em caso negativo, de onde provém e qual o custo diário da alimentação por preso? |   |                              |
| 9.3 O cardápio é orientado por nutricionista?  | <input checked="" type="checkbox"/> sim | <input type="checkbox"/> não |



|  |  |  |
|--|--|--|
| 9.4 Qual a quantidade de alimentação fornecida no almoço e janta à pessoa presa (peso)?  |  | Não há medição em peso   |
| 9.5 N.º de refeições diárias: 04   | 9.6 Horários das refeições: manhã, tarde, noite e ceia | 9.7 Onde as refeições são realizadas?<br><input checked="" type="checkbox"/> celas <input type="checkbox"/> refeitório <input type="checkbox"/> outro:   |
| 9.8 Há controle de qualidade?  |  | <input checked="" type="checkbox"/> sim Qual: <input type="checkbox"/> não   |
| 9.9 Descrever o controle:  |  | Prazo de validade dos alimentos  |
| 9.10 As refeições são  |  | <input checked="" type="checkbox"/> padronizadas<br><input type="checkbox"/> adaptadas por motivos de:<br><input type="checkbox"/> saúde <input type="checkbox"/> religiosos <input type="checkbox"/> outros |
| 9.11 Os presos deslocados para audiências e outras atividades externas recebem alimentação e água potável quando saem e quando retornam, independentemente do horário? |  | <input checked="" type="checkbox"/> sim <input type="checkbox"/> não   |
| 9.12 Há outras formas de fornecimento de alimentos?  |  | <input checked="" type="checkbox"/> família <input type="checkbox"/> compra <input type="checkbox"/> outro:  |

| 10 – Rotina padrão   |   | SEMESTRAL |
|--|---|-----------|
| 10.1 Tempo diário dentro da cela: 14   |   |           |
| 10.2 Tempo de pátio de sol: 40 min<br>Frequência: 2x                           | 10.3 Tempo de visita: 08<br>Frequência: 2x  |           |
| 10.4 Tempo de atividades educacionais: 1 h<br>Frequência: 2x                   | 10.5 Tempo de atividades laborais:<br>Frequência:   |           |
| 10.6 Tempo de atividades religiosas: 1 h<br>Frequência: 2x                     | 10.7 Tempo de visita íntima:<br>Frequência:   |           |
| 10.8 Tempo de atividades esportivas: 40 min<br>Frequência: 2x                  | 10.8 Tempo das atividades culturais:<br>Frequência:   |           |
| 10.9 Há programa individualizado para o cumprimento da pena?                   | <input type="checkbox"/> sim <input checked="" type="checkbox"/> não  |           |
| 10.10 Em caso positivo, qual a frequência de atualização:                      | <input type="checkbox"/> mensal <input type="checkbox"/> trimestral <input type="checkbox"/> semestral<br><input type="checkbox"/> outro: |           |
| 10.10.1 Quais profissionais participam da elaboração do programa:              |   |           |
| 10.10.2 Descreva os procedimentos para elaboração do programa individualizado: |   |           |

| 11 – Assistência à Saúde   |  | SEMESTRAL |
|--|--|-----------|
| 11.1 Existe unidade básica de saúde do SUS?  | <input checked="" type="checkbox"/> sim <input type="checkbox"/> não                   |           |
| 11.2 Está integrado à Rede Cegonha do SUS?   | <input type="checkbox"/> sim <input checked="" type="checkbox"/> não                   |           |
| 11.3 Há distribuição de preservativos?   | <input checked="" type="checkbox"/> sim Frequência: _____ <input type="checkbox"/> não |           |
| 11.4 Há acesso às medicações definidas pelo SUS para farmácias de unidades prisionais? | <input checked="" type="checkbox"/> sim <input type="checkbox"/> não                   |           |
| 11.5 Há acesso às medicações prescritas que não estão no pacote SUS?                   | <input type="checkbox"/> sim <input checked="" type="checkbox"/> não                   |           |
| 11.6 Há exames e consultas de ingresso?  | <input checked="" type="checkbox"/> sim <input type="checkbox"/> não                   |           |

|  |   |
|--|---|
| 11.7 Há pré-natal para presas gestantes?   | <input type="checkbox"/> sim <input checked="" type="checkbox"/> não  |
| 11.8 Há vacinação regular?<br>Se sim, quais vacinas são oferecidas?  | <input checked="" type="checkbox"/> sim <input type="checkbox"/> não<br>Gripe, hepatite   |
| 11.9 As pessoas presas têm acesso a médico particular, caso haja a contratação deste profissional por seus familiares? | <input checked="" type="checkbox"/> sim <input type="checkbox"/> não  |
| 11.10 As pessoas presas têm acesso aos exames médicos necessários?   | <input checked="" type="checkbox"/> sim <input type="checkbox"/> não  |
| 11.11 Quais trabalhos são realizados para prevenção ou controle de doenças infecto-contagiosas?                        |   |
| 11.12 Há ambulância na unidade?  | <input type="checkbox"/> sim <input checked="" type="checkbox"/> não  |
| 11.13 Para que estabelecimentos da rede de saúde as pessoas presas tem acesso, quando necessário?                      | <input checked="" type="checkbox"/> Unidade Básica de Saúde – UBS<br><input type="checkbox"/> Unidade de Pronto Atendimento – UPA<br><input type="checkbox"/> Hospital<br><input type="checkbox"/> Centro de Atendimento Psicossocial – CAPS<br><input type="checkbox"/> Outro: |

| 12 – Assistência à Saúde  |   | ANUAL                    |                         |    |     |     |                    |
|---|---|--------------------------|-------------------------|----|-----|-----|--------------------|
| 12.1 Programa de necessidades do módulo de saúde por tipo de estabelecimento penal <sup>67</sup><br><br>Assinale na tabela:<br>Ausência (A)<br>Inconforme (I)<br>Conforme (C)<br><br>Observações: | PROGRAMA DISCRIMINADO <sup>68</sup>                                 | Pro-<br>por-<br>ção      | Estabelecimentos Penais |    |     |     |                    |
|   |   |                          | P <sup>69</sup>         | CP | COL | COC | HCTP <sup>70</sup> |
|   | Sala de recepção e espera   | Até 100 presos (10h/sem) | A                       |    |     |     |                    |
|   | Sala de acolhimento multiprofissional                               |                          | A                       |    |     |     |                    |
|   | Sala de atendimento clínico multiprofissional                       |                          | A                       |    |     |     |                    |
|   | Consultório de atendimento ginecológico com sanitário <sup>71</sup> |                          |                         |    |     |     |                    |
|   | Estoque   |                          | A                       |    |     |     |                    |
|   | Dispensação de medicamentos e estoque                               |                          | A                       |    |     |     |                    |
|   | Cela enfermaria com solário <sup>72</sup>                           |                          | A                       |    |     |     |                    |
|   | Sanitário para pacientes  |                          | A                       |    |     |     |                    |
|   | Consultório de atendimento odontológico                             | De 101 a 300 presos      | I                       |    |     |     |                    |
|   | Sala multiuso   |                          | A                       |    |     |     |                    |
|   | Sala de procedimentos   |                          | I                       |    |     |     |                    |

<sup>67</sup> Parâmetros estabelecidos na Resolução CNPCP 09/2011 – Arquitetura Penal

<sup>68</sup> Legenda:  Existência obrigatória  Não é necessário

<sup>69</sup> Legenda: P - Penitenciária; CP - Cadeia Pública ou estabelecimento congênere; COL – Colônia Agrícola, Industrial ou silimar; COC – Centro de Observação Criminológico; HCTP – Hospital de Custódia e Tratamento Psiquiátrico.

<sup>70</sup> Conforme nota de rodapé 8.

<sup>71</sup> Em caso de unidades femininas.

<sup>72</sup> Dimensionado para 0,5% da capacidade da Unidade.

|  |                                   |   |  |  |  |  |
|--|-----------------------------------|---|--|--|--|--|
| Laboratório de diagnóstico <sup>73</sup>         | De 301 a 700 presos               | A |  |  |  |  |
| Sala de coleta de material para laboratório      |                                   | A |  |  |  |  |
| Sala de Raio X                                   |                                   | A |  |  |  |  |
| Cela de espera                                   | De 701 a 1000 presos (40h/semana) | A |  |  |  |  |
| Consultório Médico                               |                                   | I |  |  |  |  |
| Sala de curativos, suturas e Posto de Enfermagem |                                   | I |  |  |  |  |
| Cela de Observação (02 leitos)                   |                                   | A |  |  |  |  |
| Central de material esterilizado / expurgo       |                                   | A |  |  |  |  |
| Rouparia   |                                   | A |  |  |  |  |
| Depósito de Material de Limpeza                  |                                   | A |  |  |  |  |
| Sanitários para equipe de saúde                  |                                   | A |  |  |  |  |

| 13 – Assistência Jurídica  |  | SEMESTRAL |
|--|--|-----------|
| 13.1 Às pessoas presas sem condições financeiras é proporcionada assistência jurídica gratuita e permanente? | <input checked="" type="checkbox"/> sim <input type="checkbox"/> não |           |
| 13.2 Em caso positivo, por quem é prestada a assistência?  | Defensoria Pública   |           |
| 13.3 A Funai presta assistência jurídica aos presos/internos indígenas?                                      | <input type="checkbox"/> sim <input checked="" type="checkbox"/> não |           |
| 13.4 Onde é realizado o contato entre a pessoa presa e o advogado?   | Parlatório   |           |
| 13.5 A Defensoria Pública do Estado comparece com regularidade?  | <input checked="" type="checkbox"/> sim <input type="checkbox"/> não |           |
| 13.6 Direitos concedidos   | Periodicidade: 5x  |           |
| a. Saídas temporárias  | _____ / mês  |           |
| b. Livramento condicional  | _____ / mês  |           |
| c. Progressões   | _____ / mês  |           |
| d. Indulto   | _____ / ano  |           |

| 14 – Assistência Laboral  |                          |           | SEMESTRAL  |           |                            |       |
|---|--------------------------|-----------|--|-----------|----------------------------|-------|
| 14.1 Há oficinas de trabalho?   |                          |           | <input type="checkbox"/> sim      Quantidade:<br><input checked="" type="checkbox"/> não |           |                            |       |
| 14.2 Quantas das oficinas são administradas pelo estabelecimento?                 |                          |           | Total: 0   |           |                            |       |
| 14.3 Quantas das oficinas são administradas em parceria com a iniciativa privada? |                          |           | Total: 0   |           |                            |       |
| 14.4 Atividade  | Quantidade de Envolvidos |           | Envolvidos Remunerados   |           | Envolvidos Não-Remunerados |       |
|   | Mulher                   | Homem     | Mulher   | Homem     | Mulher                     | Homem |
| a. Cozinha  |                          | <u>28</u> |  | <u>28</u> |                            |       |
| b. Limpeza  |                          | <u>12</u> |  | <u>12</u> |                            |       |
| c. Serviços Administrativos   |                          |           |  |           |                            |       |
| d. Oficinas de trabalho   |                          |           |  |           |                            |       |

<sup>73</sup> O laboratório de diagnóstico e a sala de Raio X compõem o serviço de diagnóstico, prevenção e tratamento de Tuberculose, HIV e imunização contra doenças, sendo obrigatórios nas unidades planejadas para serem a porta de entrada do sistema prisional de um estado ou região (quando houver essa centralização). É facultado no caso de estabelecimento penal que faz parte de um conjunto prisional que já possua esse serviço ou que seja atendido por um serviço de diagnóstico que dê cobertura a várias unidades prisionais de uma região geográfica.

|                          |  |  |  |  |  |
|--------------------------|--|--|--|--|--|
| e. Biblioteca            |  |  |  |  |  |
| f. Fábrica               |  |  |  |  |  |
| g. Agricultura           |  |  |  |  |  |
| h. Artesanato            |  |  |  |  |  |
| i. Pecuária              |  |  |  |  |  |
| j. Outros: manutenção 30 |  |  |  |  |  |
| Especificar: _____       |  |  |  |  |  |
| _____                    |  |  |  |  |  |

|  |        |  |
|--|--------|--|
| 14.4.1 Remuneração   | Mulher | Homem  |
| a. Cozinha   |        | 120,00   |
| b. Limpeza   |        | 100,00   |
| c. Serviços Administrativos  |        |  |
| d. Oficinas de trabalho  |        |  |
| e. Biblioteca  |        |  |
| f. Fábrica   |        |  |
| g. Agricultura   |        |  |
| h. Artesanato  |        |  |
| i. Pecuária  |        |  |
| j. Outros manutenção   |        | 100,00   |
| 14.5 Total de presos ou internos com permissão para trabalho externo:  |        | 0  |
| 14.6 Há avaliação das aptidões e capacidades do preso para sua alocação em determinado trabalho?<br>Em caso positivo, como essa avaliação é realizada? |        | <input type="checkbox"/> sim <input checked="" type="checkbox"/> não |
| 14.7 Há avaliação e estímulo ao crescimento profissional que permita a qualificação ou diversificação do trabalho? Em caso positivo, descreva.         |        | <input type="checkbox"/> sim <input checked="" type="checkbox"/> não |

**15 – Assistência Educacionais/Desportivas/Culturais e de Lazer****SEMESTRAL**

15.1 Programa de necessidades do módulo de educação por tipo de estabelecimento penal<sup>74</sup>

Assinale na tabela:

Ausência (A)

Inconforme (I)

Conforme (C)

Observações:

| PROGRAMA DISCRIMINADO <sup>75</sup>             | P <sup>76</sup> | CP | COL | COC | HCTP <sup>77</sup> |
|---|-----------------|----|-----|-----|--------------------|
| Biblioteca                                      | A               |    |     |     |                    |
| Sala de aula <sup>78</sup>                      | I               |    |     |     |                    |
| Instalação sanitária (pessoa presa)             | A               |    |     |     |                    |
| Sala de professores                             | A               |    |     |     |                    |
| Sala de informática                             | A               |    |     |     |                    |
| Sala de encontros com a sociedade <sup>79</sup> | A               |    |     |     |                    |

15.2 Indique nas atividades o número de presos envolvidos:

40 alfabetização

20 ensino fundamental

36 ensino médio  
profissionalizante

outros:

Especificar: \_\_\_\_\_

15.3 Os cursos são ministrados por:

☐ Professores do Sistema Penitenciário Estadual

☒ Professores da Secretaria Estadual de Educação

☐ Professores da Secretaria Municipal de Educação

☐ Presos monitores

☐ Voluntários

☐ Outros professores:

Especificar: \_\_\_\_\_

15.4 Há atividades esportivas?

☐ não

☒ sim Quais: Futebol  
Onde: Campo

15.5 Há atividades culturais/lazer?

☒ não

☐ sim Quais:  
Onde:

15.6 Se há biblioteca, como funciona o acesso das pessoas presas aos livros:

<sup>74</sup> Parâmetros estabelecidos na Resolução CNPCP 09/2011 – Arquitetura Penal

<sup>75</sup> Legenda: ☒ Existência obrigatória ☐ Não é necessário

<sup>76</sup> Legenda: P - Penitenciária; CP - Cadeia Pública ou estabelecimento congênere; COL – Colônia Agrícola, Industrial ou similar; COC – Centro de Observação Criminológico; HCTP – Hospital de Custódia e Tratamento Psiquiátrico.

<sup>77</sup> Conforme nota de rodapé 8.

<sup>78</sup> Quantidade dimensionada para atender a 100% dos presos em 03 turnos. Capacidade de até 30 alunos.

<sup>79</sup> Obrigatório em unidades com capacidade de mais de 100 pessoas presas.

| 16 – Assistência Religiosa   |   | SEMESTRAL                                     |  |
|--|---|---|--|
| 16.1 Há visita de religiosos?  | <input checked="" type="checkbox"/> sim         | <input type="checkbox"/> não                  |  |
| 16.2 Quais denominações visitam o estabelecimento?   | <input type="checkbox"/> Espíritas              | <input checked="" type="checkbox"/> Católicos |  |
|  | <input checked="" type="checkbox"/> Evangélicos | <input type="checkbox"/> de Matriz Africana   |  |
|  | <input type="checkbox"/> Outra:                 |   |  |
| 16.3 Onde são realizadas as cerimônias religiosas?   | Igreja Interna                                  |   |  |
| 16.4 É permitida a entrada de objetos que fazem parte da cerimônia?                              | <input checked="" type="checkbox"/> sim         | <input type="checkbox"/> não                  |  |
| 16.5 As necessidades religiosas são consideradas com relação às vestimentas, horários e rotinas? | <input checked="" type="checkbox"/> sim         | <input type="checkbox"/> não                  |  |

| 17 – Assistência Social  |   | SEMESTRAL                               |  |
|--|---|---|--|
| 17.1 Há recintos adequados para a atividade de assistência social? | <input checked="" type="checkbox"/> sim | <input type="checkbox"/> não            |  |
| 17.2 Ações de assistência social desenvolvidas:                    |   |   |  |
| Contato com familiares   | <input checked="" type="checkbox"/> sim | <input type="checkbox"/> não            |  |
| Documentos   | <input checked="" type="checkbox"/> sim | <input type="checkbox"/> não            |  |
| Benefícios da Previdência Social                                   | <input type="checkbox"/> sim            | <input checked="" type="checkbox"/> não |  |
| Ações com os egressos  | <input type="checkbox"/> sim            | <input checked="" type="checkbox"/> não |  |
| Ações com o SUAS   | <input type="checkbox"/> sim            | <input checked="" type="checkbox"/> não |  |
| Projetos, se sim, quais:   | <input type="checkbox"/> sim            | <input checked="" type="checkbox"/> não |  |

| 18 – Segurança   |   | SEMESTRAL   |  |
|--|---|---|--|
| 18.1 A segurança interna é realizada por:  | <input type="checkbox"/> policiais civis            | <input type="checkbox"/> policiais militares            | <input checked="" type="checkbox"/> agentes penitenciários |
|  | <input type="checkbox"/> terceiros                  | <input type="checkbox"/> outros:                        |  |
| 18.2 Equipamentos disponibilizados pelos responsáveis pela segurança interna:                                  |   |   |  |
| Arma menos letal (bala de borracha)  | <input checked="" type="checkbox"/> sim             | <input type="checkbox"/> não                            |  |
| Arma letal   | <input checked="" type="checkbox"/> sim             | <input type="checkbox"/> não                            |  |
| Taser  | <input type="checkbox"/> sim                        | <input checked="" type="checkbox"/> não                 |  |
| Gás de pimenta / lacrimogênio  | <input checked="" type="checkbox"/> sim             | <input type="checkbox"/> não                            |  |
| Cacetete / Tonfa   | <input checked="" type="checkbox"/> sim             | <input type="checkbox"/> não                            |  |
| Algemas  | <input checked="" type="checkbox"/> sim             | <input type="checkbox"/> não                            |  |
| Rádio  | <input checked="" type="checkbox"/> sim             | <input type="checkbox"/> não                            |  |
| Alarme   | <input checked="" type="checkbox"/> sim             | <input type="checkbox"/> não                            |  |
| Circuito de vigilância interna   | <input checked="" type="checkbox"/> sim             | <input type="checkbox"/> não                            |  |
| Outro:   | <input type="checkbox"/> sim                        | <input type="checkbox"/> não                            |  |
| 18.3 No caso de uso de arma de fogo:   |   |   |  |
| Os usuários têm porte de armas?  | <input checked="" type="checkbox"/> sim             | <input type="checkbox"/> não                            |  |
| É garantido treinamento periódico?   | <input type="checkbox"/> sim                        | <input checked="" type="checkbox"/> não                 |  |
| 18.4 No caso de emprego de arma de fogo?   | <input checked="" type="checkbox"/> sim             | <input type="checkbox"/> não                            |  |
| 18.5 No caso de uso de arma tipo Taser os registros de descarga do equipamento são identificados por servidor? | <input type="checkbox"/> sim                        | <input checked="" type="checkbox"/> não                 |  |
| 18.6 A segurança externa é realizada por:  | <input type="checkbox"/> policiais civis            | <input checked="" type="checkbox"/> policiais militares | <input type="checkbox"/> agentes penitenciários            |
|  | <input type="checkbox"/> terceiros                  | <input type="checkbox"/> outros:                        |  |
| 18.7 A escolta externa é realizada por:  | <input checked="" type="checkbox"/> policiais civis | <input checked="" type="checkbox"/> policiais militares | <input checked="" type="checkbox"/> agentes penitenciários |
|  | <input type="checkbox"/> terceiros                  | <input type="checkbox"/> outros:                        |  |
| 18.8 Há escolta externa específica para área de saúde:   | <input checked="" type="checkbox"/> sim             | <input type="checkbox"/> não                            |  |

|   |   |   |
|---|---|---|
| 18.9 Existe grupo de intervenção especial vinculado à unidade?  | <input checked="" type="checkbox"/> sim   | <input type="checkbox"/> não            |
| 18.10 Caso exista, quem são os envolvidos:                      | <input type="checkbox"/> policiais civis <input type="checkbox"/> policiais militares <input checked="" type="checkbox"/> agentes penitenciários<br><input type="checkbox"/> terceiros <input type="checkbox"/> outros: |   |
| 18.11 Equipamentos disponibilizados para o controle da entrada: |   |   |
| Portal detector de metal  | <input checked="" type="checkbox"/> sim   | <input type="checkbox"/> não            |
| Raquete detectora de metal                                      | <input type="checkbox"/> sim  | <input checked="" type="checkbox"/> não |
| Banco detector de metal   | <input type="checkbox"/> sim  | <input checked="" type="checkbox"/> não |
| Raio X  | <input type="checkbox"/> sim  | <input checked="" type="checkbox"/> não |
| Espectômetro  | <input type="checkbox"/> sim  | <input checked="" type="checkbox"/> não |
| Boddy Scanner   | <input checked="" type="checkbox"/> sim   | <input type="checkbox"/> não            |
| Outro:  | <input type="checkbox"/> sim  | <input checked="" type="checkbox"/> não |

| 19 – Disciplina e ocorrências  |  | MENSAL                                  |
|--|--|---|
| 19.1 Há registro de imposição de sanção disciplinar aos presos?                            | <input type="checkbox"/> sim   | <input checked="" type="checkbox"/> não |
| 19.2 Qual a forma adotada para o registro?   | <input type="checkbox"/> Livro <input type="checkbox"/> PAD<br><input type="checkbox"/> Procedimento Eletrônico<br><input checked="" type="checkbox"/> Outro |   |
| 19.3 No registro da sanção de natureza grave é anotado o prévio procedimento disciplinar?  | <input checked="" type="checkbox"/> sim  | <input type="checkbox"/> não            |
| 19.4 Há sanção disciplinar de natureza grave sem instauração do respectivo procedimento?   | <input type="checkbox"/> sim   | <input checked="" type="checkbox"/> não |
| 19.5 Toda notícia de falta disciplinar enseja a instauração de procedimento?               | <input checked="" type="checkbox"/> sim  | <input type="checkbox"/> não            |
| 19.6 A falta disciplinar é reconhecida judicialmente?                                      | <input checked="" type="checkbox"/> sim  | <input type="checkbox"/> não            |
| 19.7 São executadas sanções coletivas?   | <input type="checkbox"/> sim   | <input checked="" type="checkbox"/> não |
| 19.8 É observado o direito de defesa do preso?   | <input checked="" type="checkbox"/> sim  | <input type="checkbox"/> não            |
| Se sim, em qual fase?  | <input checked="" type="checkbox"/> fase administrativa <input checked="" type="checkbox"/> fase judicial  |   |
| 19.9 O ato administrativo que determina a aplicação da sanção disciplinar é motivado?      | <input checked="" type="checkbox"/> sim  | <input type="checkbox"/> não            |
| 19.10 Quais as condições da cela usada para aplicação de sanção disciplinar?               |  |   |
| 19.11 Qual o maior período aplicado de isolamento?   | <input checked="" type="checkbox"/> 10 dias <input type="checkbox"/> 20 dias<br><input type="checkbox"/> 30 dias <input type="checkbox"/> outro:             |   |
| 19.12 Qual o tempo médio de rebaixamento de comportamento ou reabilitação por falta grave? |  |   |
| 19.13 Qual o número de sanções por falta grave (mês)?                                      |  |   |
| 19.14 Houve motins ou rebeliões nos últimos 12 meses?                                      | <input checked="" type="checkbox"/> sim  | <input type="checkbox"/> não            |
| 19.15 Ocorrências nos últimos 12 meses:  | Mulheres   | Homens                                  |
| 19.16 Fugas (pessoas)  |  |   |
| 19.17 Pessoas evadidas   |  |   |
| 19.18 Saídas temporárias (pessoas)   |  |   |
| 19.19 Mortes naturais  | 06   |   |
| 19.20 Mortes por homicídio   |  |   |
| 19.21 Mortes acidentais  |  |   |
| 19.22 Mortes por suicídio  |  |   |
| 19.23 Incidentes com funcionários (pessoas)  |  |   |



| 20 – Visitas   | SEMESTRAL   |
|--|---|
| 20.1 A visita social ocorre regularmente?                                      | <input checked="" type="checkbox"/> sim frequência: 02/semana<br><input type="checkbox"/> não   |
| 20.2 Quantas pessoas podem ser cadastradas por preso para realizarem a visita? | <input type="checkbox"/> 1 ou 2 <input type="checkbox"/> 3 ou 4<br><input type="checkbox"/> 5 ou 6 <input type="checkbox"/> 6 ou 7<br><input checked="" type="checkbox"/> 8 ou mais   |
| 20.3 Quantas pessoas podem realizar a visita por vez?                          | <input type="checkbox"/> 1 ou 2 <input checked="" type="checkbox"/> 3 ou 4<br><input type="checkbox"/> 5 ou 6 <input type="checkbox"/> 7 ou 8<br><input type="checkbox"/> 9 ou mais   |
| 20.4 Qual o local que ocorre a visita social:                                  | <input checked="" type="checkbox"/> pátio de visita <input type="checkbox"/> pátio do banho de sol<br><input checked="" type="checkbox"/> celas <input type="checkbox"/> outro:   |
| 20.5 Há local específico para visita de crianças?                              | <input type="checkbox"/> sim <input checked="" type="checkbox"/> não  |
| 20.6 Há permissão para visitas íntimas?  | <input checked="" type="checkbox"/> sim frequência: 01/semana<br><input type="checkbox"/> não   |
| 20.7 Há permissão para visitas íntimas homoafetivas?                           | <input checked="" type="checkbox"/> sim <input type="checkbox"/> não  |
| 20.8 Qual o local que ocorre a visita íntima?                                  | <input type="checkbox"/> módulo de visita íntima<br><input type="checkbox"/> pátio do banho de sol<br><input checked="" type="checkbox"/> celas <input type="checkbox"/> outro:   |
| 20.9 Quais os procedimentos de revista dos visitantes?                         | <input checked="" type="checkbox"/> mecânica(detector de metais, raquetes, banco, espectômetro)<br><input type="checkbox"/> manual sem desnudamento<br><input type="checkbox"/> com desnudamento<br><input checked="" type="checkbox"/> outro: Body Scanner |
| 20.10 É permitida a visita de menores de 18 anos?                              | <input checked="" type="checkbox"/> sim <input type="checkbox"/> não  |

| 21 – Relato das pessoas presas ou de funcionários                        | MENSAL  |
|--|---|
| 21.1 Há reclamações sobre quais aspectos:                                | <input checked="" type="checkbox"/> Instalações<br><input checked="" type="checkbox"/> Assistência Jurídica<br><input checked="" type="checkbox"/> Assistência Saúde<br><input checked="" type="checkbox"/> Assistência Educacional<br><input checked="" type="checkbox"/> Assistência social<br><input type="checkbox"/> Atividades Esportivas<br><input type="checkbox"/> Lazer<br><input type="checkbox"/> Visita<br><input type="checkbox"/> Maus tratos ou tortura<br><input type="checkbox"/> Outros:   |
| 21.2 No caso de maus tratos ou tortura, há indícios dos fatos relatados? | <input type="checkbox"/> Não<br><input checked="" type="checkbox"/> Sim – episódio recente relacionado à descoberta de um túnel para fuga, seguida de motim, tendo havido relatos de que um dos presos teria sido atingido na perna por armamento letal.<br><input type="checkbox"/> Ferimentos no corpo<br><input checked="" type="checkbox"/> Marcas de projéteis nas celas ou outros ambientes<br><input checked="" type="checkbox"/> Relatos idênticos em diferentes alas<br><input type="checkbox"/> Nas datas dos eventos houve cancelamento de visita, entrada de grupos especiais de intervenção, transferência de presos, movimentações noturnas ou outra situação atípica<br><input type="checkbox"/> Locais característicos como ambiente de castigo (sem colchão, sem sanitário, sem iluminação, sem ventilação, sujos, com insetos, entre outros aspectos)<br><input type="checkbox"/> Uso de bala clava (capuz)<br><input type="checkbox"/> Outros: |

|   |  |  |
|---|--|--|
| 21.3 Quais providências foram tomadas para apurar os fatos até o momento?   | <input type="checkbox"/> Exame de corpo de delito<br><input type="checkbox"/> Denúncia formalizada ao Juiz ou Ministério Público<br><input type="checkbox"/> Inquérito<br><input type="checkbox"/> Instauração de procedimento administrativo<br><input checked="" type="checkbox"/> Outro: MP diz estar apurando, Juiz e defensora estão acompanhando os desdobramentos |  |
| 21.4 Quais providências serão tomadas para apurar os fatos a partir de agora?   | <input type="checkbox"/> Exame de corpo de delito<br><input type="checkbox"/> Denúncia formalizada ao Juiz ou Ministério Público<br><input type="checkbox"/> Inquérito<br><input type="checkbox"/> Instauração de procedimento administrativo<br><input type="checkbox"/> Outro:   |  |
| 21.5 Há orientação no estabelecimento quanto à forma de acessar:  | <input type="checkbox"/> Ouvidoria<br><input type="checkbox"/> Corregedoria<br><input type="checkbox"/> Disque 100<br><input type="checkbox"/> Outro:  | <input type="checkbox"/> Conselho da Comunidade<br><input type="checkbox"/> Conselho Penitenciário<br><input type="checkbox"/> Comissão de DH da OAB |
| 21.6 Outras informações:<br><br>O presídio havia sido palco de uma rebelião há poucas semanas. Segundo narrativas do Diretor, o episódio teria sido decorrência da descoberta de um túnel para fuga.<br>Segundo relatos semelhantes em diversas celas, este motim, que resultou na destruição de partes de uma das galerias, teria sido decorrência do uso do armamento letal contra um detento (que teria sido atingido gravemente) e não da descoberta do túnel. O juiz da execução o membro do Ministério Público e a defensora pública já tinham conhecimento do ocorrido e acompanhavam seus desdobramentos. |  |  |

| 22 – Diversos   |   | SEMESTRAL                               |  |
|---|---|---|--|
| 22.1 No momento da inclusão da pessoa presa, há explicações sobre o funcionamento do estabelecimento? | <input checked="" type="checkbox"/> sim | <input type="checkbox"/> não            |  |
| 22.2 No momento da inclusão da pessoa presa, há explicações sobre direitos e deveres do preso?        | <input checked="" type="checkbox"/> sim | <input type="checkbox"/> não            |  |
| 22.3 Quando se aproxima a liberdade há algum trabalho realizado para preparação do preso?             | <input type="checkbox"/> sim            | <input checked="" type="checkbox"/> não |  |
| 22.4 É permitida a entrada de jornais e revistas?   | <input checked="" type="checkbox"/> sim | <input type="checkbox"/> não            |  |
| 22.5 Como funciona o envio e recebimento de correspondências?   |   |   |  |
| 22.6 As pessoas presas têm acesso a telefone público?   | <input type="checkbox"/> sim            | <input checked="" type="checkbox"/> não |  |
| 22.7 Há alistamento, transferência e revisão eleitoral de presos provisórios?                         | <input type="checkbox"/> sim            | <input checked="" type="checkbox"/> não |  |
| Motivo:   |   |   |  |
| 22.8 É permitido o uso de:  |   |   |  |
| a. Rádio/Aparelho de Som  | <input checked="" type="checkbox"/> sim | <input type="checkbox"/> não            |  |
| b. TV   | <input checked="" type="checkbox"/> sim | <input type="checkbox"/> não            |  |
| c. Vídeo/DVD  | <input type="checkbox"/> sim            | <input checked="" type="checkbox"/> não |  |
| d. Geladeira  | <input type="checkbox"/> sim            | <input checked="" type="checkbox"/> não |  |
| e. Fogão/Fogareiro/Mergulhão/Rabo Quente  | <input checked="" type="checkbox"/> sim | <input type="checkbox"/> não            |  |
| f. Ventilador   | <input checked="" type="checkbox"/> sim | <input type="checkbox"/> não            |  |
| g. Outros:  |   |   |  |
| 22.9 Há organizações não governamentais atuando no estabelecimento?                                   | <input checked="" type="checkbox"/> sim | <input type="checkbox"/> não            |  |

|   |   |  |
|---|---|--|
| 22.10 Se existe, em quais áreas:                          | <input type="checkbox"/> gestão<br><input type="checkbox"/> saúde<br><input type="checkbox"/> trabalho<br><input type="checkbox"/> comunicação<br><input type="checkbox"/> reciclagem<br><input type="checkbox"/> Outras: | <input checked="" type="checkbox"/> educação<br><input checked="" type="checkbox"/> assistência social<br><input checked="" type="checkbox"/> religiosa<br><input type="checkbox"/> cidadania<br><input type="checkbox"/> manutenção |
| Qual a frequência:  | <input type="checkbox"/> diária<br><input type="checkbox"/> quinzenal<br><input type="checkbox"/> esporádico  | <input checked="" type="checkbox"/> semanal<br><input type="checkbox"/> mensal<br><input type="checkbox"/> outro:  |
| 22.11 Como é tratado o lixo produzido no estabelecimento? | <input type="checkbox"/> separado<br><input type="checkbox"/> não é recolhido<br><input type="checkbox"/> outro:  | <input checked="" type="checkbox"/> reciclado<br><input type="checkbox"/> coleta municipal   |

| 23 – Inspeções   |   | MENSAL              |                              |
|--|---|---------------------|------------------------------|
| 23.1 O estabelecimento é inspecionado regularmente por:                          |   |                     |                              |
| a. Juiz Corregedor   | <input checked="" type="checkbox"/> sim | Frequência: mensal  | <input type="checkbox"/> não |
| b. Juiz de Execução  | <input checked="" type="checkbox"/> sim | Frequência: semanal | <input type="checkbox"/> não |
| c. Ministério Público  | <input checked="" type="checkbox"/> sim | Frequência: mensal  | <input type="checkbox"/> não |
| d. Defensor Público  | <input type="checkbox"/> sim            | Frequência: mensal  | <input type="checkbox"/> não |
| e. Conselho Penitenciário  | <input checked="" type="checkbox"/> sim | Frequência: mensal  | <input type="checkbox"/> não |
| f. Conselho da Comunidade  | <input checked="" type="checkbox"/> sim | Frequência: mensal  | <input type="checkbox"/> não |
| g. Conselho Estadual de Direitos Humanos ou Comitê Estadual de Combate à Tortura | <input checked="" type="checkbox"/> sim | Frequência: mensal  | <input type="checkbox"/> não |
| c. Comissão de Direitos Humanos da OAB   | <input checked="" type="checkbox"/> sim | Frequência: mensal  | <input type="checkbox"/> não |
| h. Pastoral Carcerária   | <input checked="" type="checkbox"/> sim | Frequência: semanal | <input type="checkbox"/> não |
| i. Outros:   |   |                     |                              |

| 24 – Valoração sobre os itens inspecionados | SEMESTRAL |
|---|-----------|
|---|-----------|

| Item avaliado                      | Ótimo<br>10-9 | Bom<br>8-7 | Regular<br>6-4 | Ruim<br>3-0 | Não<br>avaliado |
|------------------------------------|---------------|------------|----------------|-------------|-----------------|
| 24.1. Estrutura predial            |               |            |                | X           |                 |
| 24.2 Manutenção                    |               |            |                | X           |                 |
| 24.3 Limpeza                       |               |            |                | X           |                 |
| 24.4 Ventilação das celas          |               |            |                | X           |                 |
| 24.5 Iluminação das celas          |               |            |                | X           |                 |
| 24.6 Insolação das celas           |               |            |                | X           |                 |
| 24.7 Cozinha                       |               |            | X              |             |                 |
| 24.8 Refeitório                    |               |            | X              |             |                 |
| 24.9 Assistência à saúde           |               |            |                | X           |                 |
| 24.10 Assistência à educação       |               |            |                | X           |                 |
| 24.11 Assistência jurídica         |               |            |                | X           |                 |
| 24.12 Assistência social           |               |            |                | X           |                 |
| 24.13 Atividades laborais          |               |            |                | X           |                 |
| 24.14 Cella para isolamento/seguro |               |            |                | X           |                 |
| 24.15 Cella de sanção disciplinar  |               |            |                |             | X               |
| 24.16 Local de visita social       |               |            |                |             | X               |
| 24.17 Local de visita íntima       |               |            |                |             | X               |
| 24.18 Pátio de sol                 |               |            | X              |             |                 |
| 24.19 Alojamento dos agentes       |               |            |                |             | X               |
| 24.20 Segurança                    |               |            | X              |             |                 |
| 24.21 Procedimentos da unidade     |               |            | X              |             |                 |

**25.1 Irregularidades encontradas com base na Lei n.º 7.210/84 (Lei de Execução Penal - LEP), Constituição Federal/88, Lei n.º 8.069/90 (Estatuto da Criança e do Adolescente - ECA), Resoluções do Conselho Nacional de Política Criminal e Penitenciária – CNPCP, Lei n.º 9.455/97 (Crimes de Tortura), Lei 10.172/2011 – Plano Nacional de Educação, e Portaria Interministerial - Saúde e Justiça - n.º 1.777/2003.**

|   |  |
|---|--|
| X | Ocupação total superior à capacidade da unidade ( <b>art. 85 da LEP</b> )  |
| X | N.º de presos por cela superior ao n.º definido em lei ( <b>art. 88 da LEP</b> )   |
| X | Presença de pessoas com idade acima de 60 anos junto aos demais presos ( <b>art. 82, § 1º da LEP</b> )   |
| X | Irregularidade na distribuição dos presos nas celas, com presença de presos provisórios junto a presos condenados e presos primários com reincidentes ( <b>art. 84, § 1º da LEP, art. 7º da Resolução n.º 14/94 do CNPCP</b> ) |
| X | Falta de programa individualizador da pena privativa de liberdade ( <b>art. 6º da LEP</b> )  |
|   | Existência de pessoas presas por medida de segurança cumprindo pena junto aos demais presos ( <b>anexo da Resolução n.º 05/2004 do CNPCP, e art. 4º, Resolução n.º 12/2009 do CNPCP</b> )                                      |
|   | Presença de adolescentes no estabelecimento ( <b>arts. 123 e 185 do ECA</b> );   |
|   | Presença de mulheres em ambientes de homens ( <b>art. 82, § 1º da LEP</b> )  |
|   | Presença de agentes do sexo masculino nas dependências internas dos estabelecimentos penais femininos ( <b>art. 83 § 3º da LEP</b> )   |
|   | Inexistência de berçário para crianças nas unidades prisionais femininas ( <b>art. 83 § 2º da LEP, e art. 10, Resolução n.º 4/2009 do CNPCP</b> )  |
|   | Ausência de seção para gestante e parturiente nos estabelecimentos penais femininos ( <b>art. 89 da LEP</b> )  |
|   | Ausência de creche para abrigar crianças entre 06 meses e 7 anos nos estabelecimentos penais femininos ( <b>art. 89 da LEP</b> )   |
| X | Ausência ou número insuficiente de camas individuais ( <b>art. 8º, § 2º da Resolução n.º 14/94 do CNPCP</b> )  |
| X | Condições precárias de higiene e limpeza das celas ( <b>art. 9º da Resolução n.º 14/94 CNPCP</b> )   |
| X | Falta de cardápio alimentar orientado por nutricionistas ( <b>art. 13 da Resolução n.º 14/94 do CNPCP</b> )  |
|   | N.º de refeições por dia inadequado às necessidades dos presos ( <b>art. 13 da Resolução n.º 14/94 do CNPCP</b> )  |
|   | Roupas fornecidas pelo estabelecimento impróprias às condições climáticas ( <b>art. 12, caput, da Resolução n.º 14/94 do CNPCP</b> )   |
| X | Roupas sujas e/ou em mau estado de conservação ( <b>art. 12, § 2º da Resolução n.º 14/94 do CNPCP</b> )  |
| X | Inexistência de local para aquisição de produtos permitidos para higiene pessoal, mas não fornecidos pela administração ( <b>art. 13 da LEP</b> )  |
|   | Inexistência de sanitário na própria cela ( <b>art. 88, caput, da LEP</b> )  |
|   | Falta de assistência jurídica regular aos presos carentes ( <b>arts. 15, 16 e 41, VII da LEP</b> )   |
|   | Ausência de instalação destinada à Defensoria Pública ( <b>art. 83 § 5º da LEP</b> )   |
| X | Inexistência de local destinado a atividades de estágio para universitários ( <b>art. 83, § 1º da LEP</b> )  |
|   | Inexistência de curso de alfabetização ( <b>art. 40, p. un. da Resolução n.º 14/94 do CNPCP</b> )  |
|   | Inexistência de educação de ensino fundamental ( <b>art. 18 da LEP, meta 17 da Lei 10.172/2001</b> )   |
| X | Inexistência de educação de ensino profissional ( <b>art. 19 da LEP, meta 17 da Lei 10.172/2001</b> )  |
| X | Ausência de biblioteca ( <b>art. 21 da LEP</b> )   |
|   | Não oferecimento de atividade física e/ou recreação ( <b>art. 23, IV e art. 41, V e VI da LEP, art. 14 da Resolução n.º 14/94 do CNPCP</b> )   |
|   | Ausência de sala de aula para cursos básico e profissionalizante ( <b>art. 83 § 4º da LEP</b> )  |
|   | Falta de serviço de assistência social ( <b>arts. 22 e 41, VII da LEP</b> )  |
|   | Inexistência de cursos de qualificação para o servidor penitenciário ( <b>art. 77, § 1º da LEP e art. 49 da Resolução n.º 14/94 do CNPCP</b> )   |
|   | Ausência de equipe de saúde própria nas unidades com mais de 100 presos ( <b>art. 8º da Portaria Interministerial - Saúde e Justiça - n.º 1.777, de 09/09/2003</b> )   |

|   |   |
|---|---|
|   | Não disponibilização dos medicamentos básicos do SUS ( <b>art. 8º, § 4º da Portaria Interministerial - Saúde e Justiça - n.º 1.777/2003</b> )   |
| X | Nº de agentes penitenciários inferior ao recomendado: 5 presos por agente penitenciário, no mínimo ( <b>art. 1º, Resolução nº 09/2009 do CNPCP</b> )  |
| X | Ausência de profissionais da equipe técnica ou nº insuficiente abaixo do recomendado ( <b>art. 2º, Resolução nº 09/2009 do CNPCP</b> )  |
|   | Inexistência de audiência especial com o diretor do estabelecimento ( <b>art. 41, XIII da LEP</b> )   |
|   | Falta de concessão de banho de sol regular aos presos ( <b>art. 14 da Resolução n.º 14/94 do CNPCP</b> )  |
| X | Proibição da utilização dos meios de informação ( <b>art. 41, XV da LEP</b> )   |
|   | Proibição da utilização de correspondência escrita externa ( <b>art. 41, XV da LEP</b> );   |
|   | Falta de tratamento nominal dos presos ( <b>art. 41, XI da LEP e art. 4º da Resolução n.º 14/94 do CNPCP</b> );   |
|   | Inexistência de local específico para guarda de objetos pessoais dos presos ( <b>art. 45, §§ 1º e 2 da Resolução n.º 14/94 do CNPCP</b> );  |
|   | Impedimento de visita íntima para relações homoafetivas ( <b>art. 2º, Resolução nº 04/2011 do CNPCP</b> )   |
|   | Inexistência de Comissão Técnica de Classificação dos Condenados ( <b>art. 6º da LEP</b> )  |
| X | Deficiência na composição da Comissão Técnica ( <b>art. 7º da LEP</b> )   |
| X | Condições inadequadas de realização de trabalho:<br><br>Trabalho não remunerado ( <b>arts. 29 e 41, II da LEP</b> );<br>Jornada reduzida ou ampliada ( <b>art. 33 da LEP</b> );<br>Tipo de trabalho incompatível com a condição de idoso, doente ou pessoa com deficiência ( <b>art. 32, §§ 2º e 3º da LEP</b> );<br>Inexistência de trabalho voltado para a reinserção social do condenado ( <b>art. 23, V da LEP</b> ); |
|   | Indícios de ocorrência de atos tipificados como tortura ( <b>Lei 9.455/97</b> )   |

|   |
|---|
| Considerações   |
| <p>Dentre as unidades inspecionadas, e já considerando as dificuldades materiais presentes em todas elas, este é o presídio com mais irregularidades. Identifica-se ausência de condições de encarceramento com um mínimo de dignidade.</p> <p>As celas são essencialmente coletivas e estão absolutamente superlotadas.</p> <p>Com recursos destinados pela VEP, está em construção um novo pavilhão, mas a obra teve problemas e passou bastante tempo paralisada. Para esse novo espaço seriam destinados os denominados “excluídos”, no ambiente prisional, que estavam então no PB4 (“seguro do seguro”), um pavilhão cuja superlotação supera o imaginável. Os excluídos, no Presídio do Roger são chamados aqueles que não podem ser colocados nos demais pavilhões, por risco de morte, seja pelo tipo de crime, seja pela ligação a grupos criminosos.</p> <p>Logo que uma pessoa chega para permanecer presa no Roger, passa por um procedimento de triagem, para que possa ser identificado o pavilhão onde não corra risco de vida. Isto significa permanecer durante uma a duas semanas em uma cela coletiva onde não há nenhuma condição de permanência, há sujeira e dejetos, não há sequer um colchão. Em cada uma dessas celas permanecem cerca de 15 a 20 pessoas até que se encontre um pavilhão para aloca-las.</p> <p>Os presos, no Roger, são separados por “vizinhança”, já que os grupos criminosos separam-se desta forma. É insuficiente a separação por facções.</p> <p>Os presos LGBT e os que praticaram crimes de violência doméstica ou que foram presos por dirigirem sob efeito de álcool ou outras drogas permanecem em pavilhões coletivos separados dos demais.</p> <p>Também chamou a atenção a quantidade de presos originários de outros estados, já condenados e que aguardavam a expedição de guias de execução nas varas de origem para que pudessem ser encaminhados os procedimentos para transferência a presídios mais próximos de suas famílias. Segundo a Defensoria Pública, eram mais de 80 pessoas nessa situação. O Tribunal de Justiça durante a semana da inspeção, informou que já estava em andamento um trabalho em mutirão para a expedição dessas guias pelas varas de origem, o que de fato ocorreu.</p> <p>Houve bastante reclamação dos presos quanto à revista íntima realizada pela unidade.</p> <p>Há mínima oferta de trabalho, que ocorre exclusivamente para manutenção da própria unidade.</p> <p>Há poucos presos estudando, a Escola comporta 80 alunos, aproximadamente.</p> <p>O Diretor referiu que durante a vigência, foi de grande importância e efetividade o PRONATEC destinado ao sistema prisional, tendo havido muita adesão. O programa, porém, atualmente está suspenso.</p> <p>Registrou, também, o Diretor que havia 150 detentos inscritos e aptos à realização do ENEM.</p> |

Importante investigar o que de fato ocorreu e foi fator motivador da rebelião que resultou na destruição parcial de um dos pavilhões, qual, na ocasião, estava sendo reconstruído.

O presídio havia sido palco de uma rebelião há poucas semanas. Segundo narrativas do Diretor, o episódio teria sido decorrência da descoberta de um túnel para fuga.

Segundo relatos semelhantes em diversas celas, este motim, que resultou na destruição de partes de uma das galerias, teria sido decorrência do uso do armamento letal contra um detento (que teria sido atingido gravemente) e não da descoberta do túnel. O juiz da execução o membro do Ministério Público e a defensora pública já tinham conhecimento do ocorrido e acompanhavam seus desdobramentos.

Em razão da necessidade da reconstrução, os presos anteriormente alocados no local, tiveram que ser acrescentados às já superlotadas celas dos demais pavilhões.













## 5. Penitenciária de Psiquiatria Forense

| 1 – Estrutura Organizacional                                 |  | ANUAL |
|--|--|-------|
| 1.1 Esfera   | <input checked="" type="checkbox"/> Estadual <input type="checkbox"/> Federal  |       |
| 1.2 Secretaria da pasta                                      | <input checked="" type="checkbox"/> Própria<br><input type="checkbox"/> Subsecretaria<br><input type="checkbox"/> Diretoria/Departamento<br><input type="checkbox"/> Superintendência<br><input type="checkbox"/> Instituto / Agência<br><input type="checkbox"/> Outro: |       |
| 1.3 Unidade do MP / Defensoria:                              | Defensoria Pública   |       |
| 1.4 Tribunal:  |  |       |
| 1.5 Grau de Jurisdição:                                      | Tribunal de Justiça da Paraíba   |       |
| 1.6 Comarca:   |  |       |
| 1.7 Há Escola Penitenciária?                                 | <input type="checkbox"/> Não <input checked="" type="checkbox"/> Sim   |       |
| 1.8 Há Ouvidoria Estadual do Sistema Prisional?              | <input type="checkbox"/> Não <input checked="" type="checkbox"/> Sim   |       |
| 1.9 Há Corregedoria Estadual do Sistema Prisional?           | <input type="checkbox"/> Não <input checked="" type="checkbox"/> Sim   |       |
| 1.10 Há Plano de Carreira?                                   | <input checked="" type="checkbox"/> Não <input type="checkbox"/> Sim<br><input type="checkbox"/> Todos servidores penitenciários<br><input type="checkbox"/> Agentes Penitenciários<br><input type="checkbox"/> Outro:   |       |
| 1.11 Há Plano Estadual de Educação do Sistema Penitenciário? | <input type="checkbox"/> Não <input checked="" type="checkbox"/> Sim   |       |
| 2 – Identificação do Estabelecimento                         |  | ANUAL |
| 2.1 Estabelecimento:   | Penitenciária de Psiquiatria Forense   |       |
| 2.2 Apelido da unidade:                                      | Manicômio Judiciário   |       |
| 2.2.1 Endereço:  | Instituto de Psiquiatria Forense   |       |
| 2.2.2 Cidade/UF:   | João Pessoa, PB  |       |
| 2.3  | <input type="checkbox"/> Penitenciária<br><input type="checkbox"/> Colônias agrícolas, industriais ou similares<br><input checked="" type="checkbox"/> Hospital de Custódia  |       |
|  | <input type="checkbox"/> Cadeia Pública / Presídio<br><input type="checkbox"/> Centro de Observação Criminológica<br><input type="checkbox"/> Casa de Albergado  |       |
| 2.4  | <input checked="" type="checkbox"/> Masculino <input type="checkbox"/> Feminino  |       |

| 3 – Administração                     |   | SEMESTRAL |
|---------------------------------------|---|-----------|
| 3.1 Gestão                            | <input checked="" type="checkbox"/> Pública<br><input type="checkbox"/> Terceirização de serviços complementares (alimentação, limpeza, lavanderia)<br><input type="checkbox"/> Terceirização da equipe técnica e administrativa<br><input type="checkbox"/> Terceirização da equipe de segurança<br><input type="checkbox"/> Método APAC |           |
| 3.2 Responsável pelo estabelecimento: | Rogério Borges Ferraz Gominho   |           |
| 3.3 Cargo:                            | Diretor   |           |
| 3.4 Formação Profissional             | <input checked="" type="checkbox"/> Direito <input type="checkbox"/> Ciências Sociais <input type="checkbox"/> Psicologia <input type="checkbox"/> Pedagogia<br><input checked="" type="checkbox"/> Administração <input type="checkbox"/> Serviço Social <input type="checkbox"/> Outra:   |           |
| 3.5 Responsável pela segurança:       | Magnus Cavalcanti de Arruda   |           |
| 3.6 Cargo:                            | Diretor Adjunto/ASP   |           |
| 3.7 Formação                          | Direito   |           |



|  |  |   |
|--|--|---|
| Profissional:                              |  |   |
| 3.8 Quantidade de computadores:            | <input checked="" type="checkbox"/> 1 a 3 <input type="checkbox"/> 4 a 6 <input type="checkbox"/> 7 a 9 <input type="checkbox"/> 10 a 12 <input type="checkbox"/> 13 a 15 <input type="checkbox"/> > 15  |   |
| 3.9 Acesso à Internet                      | <input checked="" type="checkbox"/> Sim <input type="checkbox"/> Não   |   |
| 3.10 Alimenta o INFOPEN                    | <input type="checkbox"/> Integralmente <input type="checkbox"/> Parcialmente <input type="checkbox"/> Não alimenta<br><input type="checkbox"/> Mensal <input type="checkbox"/> Trimestral <input type="checkbox"/> Semestral <input type="checkbox"/> Anual<br><input checked="" type="checkbox"/> Outro: SISDEPEN |   |
| 3.11 Regulamento interno da unidade/Estado | <input checked="" type="checkbox"/> Não <input type="checkbox"/> Sim   | 3.12 Regulamento disciplinar penitenciário da unidade/Estado<br><input type="checkbox"/> Não <input type="checkbox"/> Sim |

| 4 – Características do Estabelecimento  |   | SEMESTRAL             |  |                   |                   |                    |  |  |                       |               |                       |                              |                   |                   |                    |                             |  |  |  |  |  |  |                |  |  |  |  |  |   |                                |  |  |  |  |  |   |               |  |  |  |  |  |   |                  |  |  |  |  |  |   |  |  |  |  |  |  |   |                  |  |  |  |  |  |   |                   |  |  |  |  |  |   |                     |  |  |  |  |  |   |          |  |  |  |  |  |   |       |  |  |  |  |  |   |
|---|---|-----------------------|--|-------------------|-------------------|--------------------|--|--|-----------------------|---------------|-----------------------|------------------------------|-------------------|-------------------|--------------------|-----------------------------|--|--|--|--|--|--|----------------|--|--|--|--|--|---|--------------------------------|--|--|--|--|--|---|---------------|--|--|--|--|--|---|------------------|--|--|--|--|--|---|--|--|--|--|--|--|---|------------------|--|--|--|--|--|---|-------------------|--|--|--|--|--|---|---------------------|--|--|--|--|--|---|----------|--|--|--|--|--|---|-------|--|--|--|--|--|---|
| 4.1 Capacidade total:   | 91  |                       |  |                   |                   |                    |  |  |                       |               |                       |                              |                   |                   |                    |                             |  |  |  |  |  |  |                |  |  |  |  |  |   |                                |  |  |  |  |  |   |               |  |  |  |  |  |   |                  |  |  |  |  |  |   |  |  |  |  |  |  |   |                  |  |  |  |  |  |   |                   |  |  |  |  |  |   |                     |  |  |  |  |  |   |          |  |  |  |  |  |   |       |  |  |  |  |  |   |
| 4.1.2 Lotação total:  | 103   |                       |  |                   |                   |                    |  |  |                       |               |                       |                              |                   |                   |                    |                             |  |  |  |  |  |  |                |  |  |  |  |  |   |                                |  |  |  |  |  |   |               |  |  |  |  |  |   |                  |  |  |  |  |  |   |  |  |  |  |  |  |   |                  |  |  |  |  |  |   |                   |  |  |  |  |  |   |                     |  |  |  |  |  |   |          |  |  |  |  |  |   |       |  |  |  |  |  |   |
| 4.2 Capacidade Mulheres:  | 4.3 Capacidade homens: 91   |                       | 4.4 Capacidade LGBT:   |                   |                   |                    |  |  |                       |               |                       |                              |                   |                   |                    |                             |  |  |  |  |  |  |                |  |  |  |  |  |   |                                |  |  |  |  |  |   |               |  |  |  |  |  |   |                  |  |  |  |  |  |   |  |  |  |  |  |  |   |                  |  |  |  |  |  |   |                   |  |  |  |  |  |   |                     |  |  |  |  |  |   |          |  |  |  |  |  |   |       |  |  |  |  |  |   |
| 4.2.1 Lotação Mulheres:   | 4.3.1 Lotação homens: 103   |                       | 4.4.1 Lotação LGBT:  |                   |                   |                    |  |  |                       |               |                       |                              |                   |                   |                    |                             |  |  |  |  |  |  |                |  |  |  |  |  |   |                                |  |  |  |  |  |   |               |  |  |  |  |  |   |                  |  |  |  |  |  |   |  |  |  |  |  |  |   |                  |  |  |  |  |  |   |                   |  |  |  |  |  |   |                     |  |  |  |  |  |   |          |  |  |  |  |  |   |       |  |  |  |  |  |   |
| <input type="checkbox"/> Condenada <input type="checkbox"/> Provisória        | <input checked="" type="checkbox"/> Condenado <input checked="" type="checkbox"/> Provisório  |                       | <input type="checkbox"/> Condenada/o <input type="checkbox"/> Provisória/o         |                   |                   |                    |  |  |                       |               |                       |                              |                   |                   |                    |                             |  |  |  |  |  |  |                |  |  |  |  |  |   |                                |  |  |  |  |  |   |               |  |  |  |  |  |   |                  |  |  |  |  |  |   |  |  |  |  |  |  |   |                  |  |  |  |  |  |   |                   |  |  |  |  |  |   |                     |  |  |  |  |  |   |          |  |  |  |  |  |   |       |  |  |  |  |  |   |
| 4.5 Há alas separadas para diferentes regimes?                                |   |                       | <input type="checkbox"/> sim <input checked="" type="checkbox"/> não               |                   |                   |                    |  |  |                       |               |                       |                              |                   |                   |                    |                             |  |  |  |  |  |  |                |  |  |  |  |  |   |                                |  |  |  |  |  |   |               |  |  |  |  |  |   |                  |  |  |  |  |  |   |  |  |  |  |  |  |   |                  |  |  |  |  |  |   |                   |  |  |  |  |  |   |                     |  |  |  |  |  |   |          |  |  |  |  |  |   |       |  |  |  |  |  |   |
| 4.6 Há alas separadas para presos provisórios e condenados?                   |   |                       | <input type="checkbox"/> sim <input checked="" type="checkbox"/> não               |                   |                   |                    |  |  |                       |               |                       |                              |                   |                   |                    |                             |  |  |  |  |  |  |                |  |  |  |  |  |   |                                |  |  |  |  |  |   |               |  |  |  |  |  |   |                  |  |  |  |  |  |   |  |  |  |  |  |  |   |                  |  |  |  |  |  |   |                   |  |  |  |  |  |   |                     |  |  |  |  |  |   |          |  |  |  |  |  |   |       |  |  |  |  |  |   |
| 4.7 Há alas separadas para idosos?  |   |                       | <input checked="" type="checkbox"/> sim <input type="checkbox"/> não               |                   |                   |                    |  |  |                       |               |                       |                              |                   |                   |                    |                             |  |  |  |  |  |  |                |  |  |  |  |  |   |                                |  |  |  |  |  |   |               |  |  |  |  |  |   |                  |  |  |  |  |  |   |  |  |  |  |  |  |   |                  |  |  |  |  |  |   |                   |  |  |  |  |  |   |                     |  |  |  |  |  |   |          |  |  |  |  |  |   |       |  |  |  |  |  |   |
| 4.8 Há alas separadas para mulheres, se for o caso?                           |   |                       | <input type="checkbox"/> sim <input type="checkbox"/> não                          |                   |                   |                    |  |  |                       |               |                       |                              |                   |                   |                    |                             |  |  |  |  |  |  |                |  |  |  |  |  |   |                                |  |  |  |  |  |   |               |  |  |  |  |  |   |                  |  |  |  |  |  |   |  |  |  |  |  |  |   |                  |  |  |  |  |  |   |                   |  |  |  |  |  |   |                     |  |  |  |  |  |   |          |  |  |  |  |  |   |       |  |  |  |  |  |   |
| 4.9 Há alas separadas para pessoas em medida de segurança?                    |   |                       | <input type="checkbox"/> sim <input checked="" type="checkbox"/> não (todos estão) |                   |                   |                    |  |  |                       |               |                       |                              |                   |                   |                    |                             |  |  |  |  |  |  |                |  |  |  |  |  |   |                                |  |  |  |  |  |   |               |  |  |  |  |  |   |                  |  |  |  |  |  |   |  |  |  |  |  |  |   |                  |  |  |  |  |  |   |                   |  |  |  |  |  |   |                     |  |  |  |  |  |   |          |  |  |  |  |  |   |       |  |  |  |  |  |   |
| 4.10 Há alas separadas para LGBT?   |   |                       | <input type="checkbox"/> sim <input checked="" type="checkbox"/> não               |                   |                   |                    |  |  |                       |               |                       |                              |                   |                   |                    |                             |  |  |  |  |  |  |                |  |  |  |  |  |   |                                |  |  |  |  |  |   |               |  |  |  |  |  |   |                  |  |  |  |  |  |   |  |  |  |  |  |  |   |                  |  |  |  |  |  |   |                   |  |  |  |  |  |   |                     |  |  |  |  |  |   |          |  |  |  |  |  |   |       |  |  |  |  |  |   |
| 4.11 Há local especial para cumprimento de seguro/custódia diferenciada?      |   |                       | <input checked="" type="checkbox"/> sim <input type="checkbox"/> não               |                   |                   |                    |  |  |                       |               |                       |                              |                   |                   |                    |                             |  |  |  |  |  |  |                |  |  |  |  |  |   |                                |  |  |  |  |  |   |               |  |  |  |  |  |   |                  |  |  |  |  |  |   |  |  |  |  |  |  |   |                  |  |  |  |  |  |   |                   |  |  |  |  |  |   |                     |  |  |  |  |  |   |          |  |  |  |  |  |   |       |  |  |  |  |  |   |
| 4.12 Há acessibilidade para pessoas com deficiência?                          |   |                       | <input type="checkbox"/> sim <input checked="" type="checkbox"/> não               |                   |                   |                    |  |  |                       |               |                       |                              |                   |                   |                    |                             |  |  |  |  |  |  |                |  |  |  |  |  |   |                                |  |  |  |  |  |   |               |  |  |  |  |  |   |                  |  |  |  |  |  |   |  |  |  |  |  |  |   |                  |  |  |  |  |  |   |                   |  |  |  |  |  |   |                     |  |  |  |  |  |   |          |  |  |  |  |  |   |       |  |  |  |  |  |   |
| 4.13 Há celas metálicas?  |   |                       | <input type="checkbox"/> sim <input checked="" type="checkbox"/> não               |                   |                   |                    |  |  |                       |               |                       |                              |                   |                   |                    |                             |  |  |  |  |  |  |                |  |  |  |  |  |   |                                |  |  |  |  |  |   |               |  |  |  |  |  |   |                  |  |  |  |  |  |   |  |  |  |  |  |  |   |                  |  |  |  |  |  |   |                   |  |  |  |  |  |   |                     |  |  |  |  |  |   |          |  |  |  |  |  |   |       |  |  |  |  |  |   |
| 4.14 Programa de necessidades por tipo de estabelecimento penal <sup>80</sup> | <table border="1"> <thead> <tr> <th>Estabelecimento penal</th> <th>Penitenciária</th> <th>Colônia<sup>82</sup></th> <th>Cadeia pública<sup>83</sup></th> <th>COC<sup>84</sup></th> <th>Casa do Albergado</th> <th>HCTP<sup>85</sup></th> </tr> </thead> <tbody> <tr> <td><b>Módulos<sup>81</sup></b></td> <td></td> <td></td> <td></td> <td></td> <td></td> <td></td> </tr> <tr> <td>Guarda Externa</td> <td></td> <td></td> <td></td> <td></td> <td></td> <td>C</td> </tr> <tr> <td>Agente Penitenciário / Monitor</td> <td></td> <td></td> <td></td> <td></td> <td></td> <td>C</td> </tr> <tr> <td>Administração</td> <td></td> <td></td> <td></td> <td></td> <td></td> <td>C</td> </tr> <tr> <td>Recepção/Revista</td> <td></td> <td></td> <td></td> <td></td> <td></td> <td>C</td> </tr> <tr> <td>Centro observação / triagem / Inclusão</td> <td></td> <td></td> <td></td> <td></td> <td></td> <td>C</td> </tr> <tr> <td>Tratamento Penal</td> <td></td> <td></td> <td></td> <td></td> <td></td> <td>I</td> </tr> <tr> <td>Vivência coletiva</td> <td></td> <td></td> <td></td> <td></td> <td></td> <td>C</td> </tr> <tr> <td>Vivência individual</td> <td></td> <td></td> <td></td> <td></td> <td></td> <td>C</td> </tr> <tr> <td>Serviços</td> <td></td> <td></td> <td></td> <td></td> <td></td> <td>C</td> </tr> <tr> <td>Saúde</td> <td></td> <td></td> <td></td> <td></td> <td></td> <td>C</td> </tr> </tbody> </table> |                       |  |                   |                   |                    |  |  | Estabelecimento penal | Penitenciária | Colônia <sup>82</sup> | Cadeia pública <sup>83</sup> | COC <sup>84</sup> | Casa do Albergado | HCTP <sup>85</sup> | <b>Módulos<sup>81</sup></b> |  |  |  |  |  |  | Guarda Externa |  |  |  |  |  | C | Agente Penitenciário / Monitor |  |  |  |  |  | C | Administração |  |  |  |  |  | C | Recepção/Revista |  |  |  |  |  | C | Centro observação / triagem / Inclusão |  |  |  |  |  | C | Tratamento Penal |  |  |  |  |  | I | Vivência coletiva |  |  |  |  |  | C | Vivência individual |  |  |  |  |  | C | Serviços |  |  |  |  |  | C | Saúde |  |  |  |  |  | C |
| Estabelecimento penal   | Penitenciária   | Colônia <sup>82</sup> | Cadeia pública <sup>83</sup>   | COC <sup>84</sup> | Casa do Albergado | HCTP <sup>85</sup> |  |  |                       |               |                       |                              |                   |                   |                    |                             |  |  |  |  |  |  |                |  |  |  |  |  |   |                                |  |  |  |  |  |   |               |  |  |  |  |  |   |                  |  |  |  |  |  |   |  |  |  |  |  |  |   |                  |  |  |  |  |  |   |                   |  |  |  |  |  |   |                     |  |  |  |  |  |   |          |  |  |  |  |  |   |       |  |  |  |  |  |   |
| <b>Módulos<sup>81</sup></b>   |   |                       |  |                   |                   |                    |  |  |                       |               |                       |                              |                   |                   |                    |                             |  |  |  |  |  |  |                |  |  |  |  |  |   |                                |  |  |  |  |  |   |               |  |  |  |  |  |   |                  |  |  |  |  |  |   |  |  |  |  |  |  |   |                  |  |  |  |  |  |   |                   |  |  |  |  |  |   |                     |  |  |  |  |  |   |          |  |  |  |  |  |   |       |  |  |  |  |  |   |
| Guarda Externa  |   |                       |  |                   |                   | C                  |  |  |                       |               |                       |                              |                   |                   |                    |                             |  |  |  |  |  |  |                |  |  |  |  |  |   |                                |  |  |  |  |  |   |               |  |  |  |  |  |   |                  |  |  |  |  |  |   |  |  |  |  |  |  |   |                  |  |  |  |  |  |   |                   |  |  |  |  |  |   |                     |  |  |  |  |  |   |          |  |  |  |  |  |   |       |  |  |  |  |  |   |
| Agente Penitenciário / Monitor  |   |                       |  |                   |                   | C                  |  |  |                       |               |                       |                              |                   |                   |                    |                             |  |  |  |  |  |  |                |  |  |  |  |  |   |                                |  |  |  |  |  |   |               |  |  |  |  |  |   |                  |  |  |  |  |  |   |  |  |  |  |  |  |   |                  |  |  |  |  |  |   |                   |  |  |  |  |  |   |                     |  |  |  |  |  |   |          |  |  |  |  |  |   |       |  |  |  |  |  |   |
| Administração   |   |                       |  |                   |                   | C                  |  |  |                       |               |                       |                              |                   |                   |                    |                             |  |  |  |  |  |  |                |  |  |  |  |  |   |                                |  |  |  |  |  |   |               |  |  |  |  |  |   |                  |  |  |  |  |  |   |  |  |  |  |  |  |   |                  |  |  |  |  |  |   |                   |  |  |  |  |  |   |                     |  |  |  |  |  |   |          |  |  |  |  |  |   |       |  |  |  |  |  |   |
| Recepção/Revista  |   |                       |  |                   |                   | C                  |  |  |                       |               |                       |                              |                   |                   |                    |                             |  |  |  |  |  |  |                |  |  |  |  |  |   |                                |  |  |  |  |  |   |               |  |  |  |  |  |   |                  |  |  |  |  |  |   |  |  |  |  |  |  |   |                  |  |  |  |  |  |   |                   |  |  |  |  |  |   |                     |  |  |  |  |  |   |          |  |  |  |  |  |   |       |  |  |  |  |  |   |
| Centro observação / triagem / Inclusão  |   |                       |  |                   |                   | C                  |  |  |                       |               |                       |                              |                   |                   |                    |                             |  |  |  |  |  |  |                |  |  |  |  |  |   |                                |  |  |  |  |  |   |               |  |  |  |  |  |   |                  |  |  |  |  |  |   |  |  |  |  |  |  |   |                  |  |  |  |  |  |   |                   |  |  |  |  |  |   |                     |  |  |  |  |  |   |          |  |  |  |  |  |   |       |  |  |  |  |  |   |
| Tratamento Penal  |   |                       |  |                   |                   | I                  |  |  |                       |               |                       |                              |                   |                   |                    |                             |  |  |  |  |  |  |                |  |  |  |  |  |   |                                |  |  |  |  |  |   |               |  |  |  |  |  |   |                  |  |  |  |  |  |   |  |  |  |  |  |  |   |                  |  |  |  |  |  |   |                   |  |  |  |  |  |   |                     |  |  |  |  |  |   |          |  |  |  |  |  |   |       |  |  |  |  |  |   |
| Vivência coletiva   |   |                       |  |                   |                   | C                  |  |  |                       |               |                       |                              |                   |                   |                    |                             |  |  |  |  |  |  |                |  |  |  |  |  |   |                                |  |  |  |  |  |   |               |  |  |  |  |  |   |                  |  |  |  |  |  |   |  |  |  |  |  |  |   |                  |  |  |  |  |  |   |                   |  |  |  |  |  |   |                     |  |  |  |  |  |   |          |  |  |  |  |  |   |       |  |  |  |  |  |   |
| Vivência individual   |   |                       |  |                   |                   | C                  |  |  |                       |               |                       |                              |                   |                   |                    |                             |  |  |  |  |  |  |                |  |  |  |  |  |   |                                |  |  |  |  |  |   |               |  |  |  |  |  |   |                  |  |  |  |  |  |   |  |  |  |  |  |  |   |                  |  |  |  |  |  |   |                   |  |  |  |  |  |   |                     |  |  |  |  |  |   |          |  |  |  |  |  |   |       |  |  |  |  |  |   |
| Serviços  |   |                       |  |                   |                   | C                  |  |  |                       |               |                       |                              |                   |                   |                    |                             |  |  |  |  |  |  |                |  |  |  |  |  |   |                                |  |  |  |  |  |   |               |  |  |  |  |  |   |                  |  |  |  |  |  |   |  |  |  |  |  |  |   |                  |  |  |  |  |  |   |                   |  |  |  |  |  |   |                     |  |  |  |  |  |   |          |  |  |  |  |  |   |       |  |  |  |  |  |   |
| Saúde   |   |                       |  |                   |                   | C                  |  |  |                       |               |                       |                              |                   |                   |                    |                             |  |  |  |  |  |  |                |  |  |  |  |  |   |                                |  |  |  |  |  |   |               |  |  |  |  |  |   |                  |  |  |  |  |  |   |  |  |  |  |  |  |   |                  |  |  |  |  |  |   |                   |  |  |  |  |  |   |                     |  |  |  |  |  |   |          |  |  |  |  |  |   |       |  |  |  |  |  |   |
| Assinale na tabela:   |   |                       |  |                   |                   |                    |  |  |                       |               |                       |                              |                   |                   |                    |                             |  |  |  |  |  |  |                |  |  |  |  |  |   |                                |  |  |  |  |  |   |               |  |  |  |  |  |   |                  |  |  |  |  |  |   |  |  |  |  |  |  |   |                  |  |  |  |  |  |   |                   |  |  |  |  |  |   |                     |  |  |  |  |  |   |          |  |  |  |  |  |   |       |  |  |  |  |  |   |
| Ausência (A)  |   |                       |  |                   |                   |                    |  |  |                       |               |                       |                              |                   |                   |                    |                             |  |  |  |  |  |  |                |  |  |  |  |  |   |                                |  |  |  |  |  |   |               |  |  |  |  |  |   |                  |  |  |  |  |  |   |  |  |  |  |  |  |   |                  |  |  |  |  |  |   |                   |  |  |  |  |  |   |                     |  |  |  |  |  |   |          |  |  |  |  |  |   |       |  |  |  |  |  |   |
| Inconforme (I)  |   |                       |  |                   |                   |                    |  |  |                       |               |                       |                              |                   |                   |                    |                             |  |  |  |  |  |  |                |  |  |  |  |  |   |                                |  |  |  |  |  |   |               |  |  |  |  |  |   |                  |  |  |  |  |  |   |  |  |  |  |  |  |   |                  |  |  |  |  |  |   |                   |  |  |  |  |  |   |                     |  |  |  |  |  |   |          |  |  |  |  |  |   |       |  |  |  |  |  |   |
| Conforme (C)  |   |                       |  |                   |                   |                    |  |  |                       |               |                       |                              |                   |                   |                    |                             |  |  |  |  |  |  |                |  |  |  |  |  |   |                                |  |  |  |  |  |   |               |  |  |  |  |  |   |                  |  |  |  |  |  |   |  |  |  |  |  |  |   |                  |  |  |  |  |  |   |                   |  |  |  |  |  |   |                     |  |  |  |  |  |   |          |  |  |  |  |  |   |       |  |  |  |  |  |   |
| Observações:  |   |                       |  |                   |                   |                    |  |  |                       |               |                       |                              |                   |                   |                    |                             |  |  |  |  |  |  |                |  |  |  |  |  |   |                                |  |  |  |  |  |   |               |  |  |  |  |  |   |                  |  |  |  |  |  |   |  |  |  |  |  |  |   |                  |  |  |  |  |  |   |                   |  |  |  |  |  |   |                     |  |  |  |  |  |   |          |  |  |  |  |  |   |       |  |  |  |  |  |   |

<sup>80</sup> Parâmetros estabelecidos na Resolução CNPCP 09/2011 – Arquitetura Penal

<sup>81</sup> Legenda:  Existência obrigatória     Existência facultativa     Não é necessário

<sup>82</sup> Colônia agrícola, industrial ou similar.

<sup>83</sup> Presídio ou estabelecimento congênere.

<sup>84</sup> Centro de observação criminológica.

<sup>85</sup> Considerando a Política de Saúde Mental brasileira e suas normativas, os serviços de atendimento ao paciente judiciário serão prestados em meio aberto, sendo que os HCTPs devem ser substituídos por outras estruturas. No entanto, considerando a sua existência no momento, acrescentamos essa coluna no formulário que originalmente não consta da Resolução.

|   |  |                   |  |  |   |  |          |
|---|--|-------------------|--|--|---|--|----------|
|   | Tratamento para dependentes químicos   |                   |  |  |   |  | <b>C</b> |
|   | Oficina de trabalho  |                   |  |  |   |  | <b>A</b> |
|   | Educativo  |                   |  |  |   |  | <b>I</b> |
|   | Polivalente  |                   |  |  |   |  | <b>A</b> |
|   | Creche   |                   |  |  |   |  | <b>A</b> |
|   | Berçário   |                   |  |  |   |  | <b>A</b> |
|   | Visita íntima  |                   |  |  |   |  | <b>A</b> |
|   | Esportes   |                   |  |  |   |  | <b>A</b> |
| 4.15 Número de celas individuais                                | Homens: 16   | Mulheres:         |  |  |   |  |          |
| 4.15.1 Lotação celas individuais                                | Homens:  | Mulheres:         |  |  |   |  |          |
| 4.15.2 Dimensão   | 2 m X 3 m  | _____ m X _____ m |  |  |   |  |          |
| 4.16 Número de celas coletivas                                  | Homens: 7  | Mulheres:         |  |  |   |  |          |
| 4.16.1 Capacidade média das celas coletivas                     | Homens: 11   | Mulheres:         |  |  |   |  |          |
| 4.16.2 Lotação média das celas coletivas                        | Homens: Variável   | Mulheres:         |  |  |   |  |          |
| 4.16.3 Dimensão   | _____ m X _____ m  | _____ m X _____ m |  |  |   |  |          |
| 4.17 Permeabilidade do solo (áreas sem pavimentação)            | <input type="checkbox"/> 1 a 3% <input type="checkbox"/> 3 a 5% <input type="checkbox"/> 5 a 10% <input checked="" type="checkbox"/> > 10%   |                   |  |  |   |  |          |
| 4.18 Ventilação cruzada geral                                   | <input checked="" type="checkbox"/> insuficiente <input type="checkbox"/> suficiente <input type="checkbox"/> excessiva  |                   |  |  |   |  |          |
| 4.19 Ventilação cruzada nas celas                               | <input checked="" type="checkbox"/> insuficiente <input type="checkbox"/> suficiente <input type="checkbox"/> excessiva  |                   |  |  |   |  |          |
| 4.20 Iluminação natural nas celas                               | <input type="checkbox"/> inexistente <input checked="" type="checkbox"/> existente   |                   |  |  |   |  |          |
| 4.21 Incidência de sol nas celas                                | <input checked="" type="checkbox"/> insuficiente <input type="checkbox"/> suficiente <input type="checkbox"/> excessiva  |                   |  |  |   |  |          |
| 4.22 Programa de combate a incêndio                             | <input checked="" type="checkbox"/> inexistente <input type="checkbox"/> existente   |                   |  |  |   |  |          |
| 4.23 Extintores de incêndio                                     | <input checked="" type="checkbox"/> insuficiente <input type="checkbox"/> suficiente<br><input type="checkbox"/> sem condições de uso <input type="checkbox"/> em condições de uso |                   |  |  |   |  |          |
| 4.24 Construído ou ampliado com subvenção de recursos federais? | <input type="checkbox"/> sim<br><input checked="" type="checkbox"/> não  |                   | 4.25 Reformado com subvenção de recursos federais? |  | <input type="checkbox"/> sim<br><input checked="" type="checkbox"/> não |  |          |
| 4.26 Indicativos da atuação de facções no estabelecimento?      | <input type="checkbox"/> sim<br><input checked="" type="checkbox"/> não  |                   | Quais:   |  |   |  |          |

| 5 – Características das Pessoas Presas   |  | MENSAL |
|--|--|--------|
| 5.1 Há pessoas com deficiência?  | <input checked="" type="checkbox"/> sim    Quantidade: 1<br><input type="checkbox"/> não           |        |
| 5.2 Há pessoas com mais de 60 anos presas?   | <input checked="" type="checkbox"/> sim    Quantidade: 2 <input type="checkbox"/> não              |        |
| 5.3 Há indígenas presos?   | <input type="checkbox"/> sim    Quantidade: <input checked="" type="checkbox"/> não                |        |
| 5.4 Há notificação para Funai quanto ao ingresso do indígena?  | <input type="checkbox"/> sim <input checked="" type="checkbox"/> não                               |        |
| 5.5 Há estrangeiros presos?  | <input type="checkbox"/> sim    Quantidade:<br><input checked="" type="checkbox"/> não             |        |
| 5.6 Há adolescentes internados no local?   | <input type="checkbox"/> sim    Quantidade:<br><input checked="" type="checkbox"/> não             |        |
| 5.7 Os adolescentes estão separados dos adultos?   | <input type="checkbox"/> sim <input type="checkbox"/> não  |        |
| 5.8 Providências adotadas em relação à separação imediata e retirada do(s) adolescente(s): Prejudicado |  |        |
| 5.9 Há pessoas presas com transtorno mental?   | <input checked="" type="checkbox"/> sim    Quantidade: Variável<br><input type="checkbox"/> não    |        |
| 5.10 Há pessoas presas em tratamento para dependência química?   | <input checked="" type="checkbox"/> sim    Quantidade: Variável<br><input type="checkbox"/> não    |        |
| 5.11 Há pessoas presas com Diabetes?   | <input checked="" type="checkbox"/> sim    Quantidade: 4<br><input type="checkbox"/> não           |        |
| 5.12 Há pessoas presas com Hipertensão?  | <input checked="" type="checkbox"/> sim    Quantidade: 15 em média<br><input type="checkbox"/> não |        |
| 5.13 Há pessoas presas com HIV?  | <input checked="" type="checkbox"/> sim    Quantidade: 1   |        |

|   |  |
|---|--|
| 5.14 Há pessoas presas com Hepatite?                | <input type="checkbox"/> não             |
|   | <input type="checkbox"/> sim Quantidade: |
|   | <input checked="" type="checkbox"/> não  |
| 5.15 Há pessoas presas com Tuberculose?             | <input type="checkbox"/> sim Quantidade: |
|   | <input checked="" type="checkbox"/> não  |
| 5.16 Há pessoas presas com Hanseníase?              | <input type="checkbox"/> sim Quantidade: |
|   | <input checked="" type="checkbox"/> não  |
| 5.17 Há pessoas presas em RDD?                      | <input type="checkbox"/> sim Quantidade: |
|   | <input checked="" type="checkbox"/> não  |
| 5.18 Há presas gestantes?                           | <input type="checkbox"/> sim Quantidade: |
|   | <input checked="" type="checkbox"/> não  |
| 5.19 Há crianças permanecendo com suas mães presas? | <input type="checkbox"/> sim Quantidade: |
|   | <input checked="" type="checkbox"/> não  |

| 6 – Características das Pessoas cumprindo Medida Segurança |  | MENSAL  |
|--|--|---|
| 6.1 Quantidade de pessoas cumprindo medida de internação:  | 25   | 6.2 Quantidade de pessoas cumprindo medida ambulatorial: 33   |
| 6.3 Pacientes com mais tempo de internação:                | <input type="checkbox"/> até 1 ano<br><input type="checkbox"/> de 1 a 3 anos<br><input type="checkbox"/> de 4 a 6 anos<br><input type="checkbox"/> de 7 a 9 anos<br><input type="checkbox"/> de 10 a 20 anos<br><input checked="" type="checkbox"/> de 21 a 30 anos<br><input type="checkbox"/> mais que 30 anos | Quantidade:<br>Quantidade:<br>Quantidade:<br>Quantidade:<br>Quantidade:01- José Jorge da Silva<br>Quantidade: |
| 6.4 Há pacientes com alta médica?                          | <input checked="" type="checkbox"/> sim Quantidade: 5<br><input type="checkbox"/> não  |   |
| 6.5 Pacientes indultados no último ano:                    | <input type="checkbox"/> sim Quantidade:<br><input checked="" type="checkbox"/> não  |   |
| 6.6 Pacientes encaminhados no último ano para:             | <input checked="" type="checkbox"/> Centro de Atenção Psicossocial - CAPS<br><input type="checkbox"/> Serviços Residenciais Terapêuticos -SRTs<br><input type="checkbox"/> Programa de Volta para Casa – PVC<br><input type="checkbox"/> Outro:  | Quantidade: 10<br>Quantidade:<br>Quantidade:<br>Quantidade:   |
| 6.7 Periodicidade do exame de cessação de periculosidade   | <input type="checkbox"/> Trimestral <input type="checkbox"/> Semestral <input checked="" type="checkbox"/> Anual<br><input type="checkbox"/> Outro:  | <input checked="" type="checkbox"/> Quando solicitado   |

| 7 – Características dos Funcionários em Exercício no Estabelecimento |   | SEMESTRAL |
|--|---|-----------|
| 7.1 Total de RH na área de segurança:                                | 35  |           |
| 7.2 Total de RH na área administrativa:                              | 15  |           |
| 7.3 Total de RH na área técnica:                                     | 8   |           |
| 7.4 Total Geral:   | 58  |           |
| 7.5 Advogados / Defensores Públicos alocados na unidade              | <input type="checkbox"/> não <input checked="" type="checkbox"/> sim Quantidade: 03<br><input checked="" type="checkbox"/> Defensoria Pública <input type="checkbox"/> Própria Unidade<br><input type="checkbox"/> Outra forma de contratação:<br><input type="checkbox"/> Mensal <input type="checkbox"/> Quinzenal <input type="checkbox"/> Semanal <input type="checkbox"/> Diária |           |
| 7.6 Auxiliares de Enfermagem   | <input type="checkbox"/> não <input checked="" type="checkbox"/> sim Quantidade:<br><input type="checkbox"/> SUS <input type="checkbox"/> Própria Unidade<br><input type="checkbox"/> Mensal <input type="checkbox"/> Quinzenal <input type="checkbox"/> Semanal <input checked="" type="checkbox"/> Diária   |           |
| 7.7 Assistentes Sociais  | <input type="checkbox"/> não <input checked="" type="checkbox"/> sim Quantidade: 1<br><input type="checkbox"/> SUAS <input checked="" type="checkbox"/> Própria Unidade<br><input type="checkbox"/> Mensal <input type="checkbox"/> Quinzenal <input type="checkbox"/> Semanal <input checked="" type="checkbox"/> Diária   |           |

|   |  |
|---|--|
| 7.8 Dentistas   | <input type="checkbox"/> não <input checked="" type="checkbox"/> sim Quantidade: 1<br><input type="checkbox"/> SUS <input checked="" type="checkbox"/> Própria Unidade<br><input type="checkbox"/> Mensal <input type="checkbox"/> Quinzenal <input type="checkbox"/> Semanal <input checked="" type="checkbox"/> Diária                     |
| 7.9 Enfermeiros   | <input type="checkbox"/> não <input checked="" type="checkbox"/> sim Quantidade: 1<br><input type="checkbox"/> SUS <input type="checkbox"/> Própria Unidade<br><input type="checkbox"/> Mensal <input type="checkbox"/> Quinzenal <input type="checkbox"/> Semanal <input checked="" type="checkbox"/> Diária                                |
| 7.10 Médicos – Clínico Geral  | <input type="checkbox"/> não <input checked="" type="checkbox"/> sim Quantidade: 1<br><input type="checkbox"/> SUS <input type="checkbox"/> Própria Unidade<br><input type="checkbox"/> Mensal <input type="checkbox"/> Quinzenal <input checked="" type="checkbox"/> Semanal <input type="checkbox"/> Diária                                |
| 7.11 Médicos – Psiquiatras  | <input type="checkbox"/> não <input checked="" type="checkbox"/> sim Quantidade: 04<br><input type="checkbox"/> SUS <input type="checkbox"/> Própria Unidade<br><input type="checkbox"/> Mensal <input type="checkbox"/> Quinzenal <input type="checkbox"/> Semanal <input checked="" type="checkbox"/> Diária                               |
| 7.12 Médicos – Ginecologista  | <input checked="" type="checkbox"/> não <input type="checkbox"/> sim Quantidade:<br><input type="checkbox"/> SUS <input type="checkbox"/> Própria Unidade<br><input type="checkbox"/> Mensal <input type="checkbox"/> Quinzenal <input type="checkbox"/> Semanal <input type="checkbox"/> Diária   |
| 7.13 Pedagogos  | <input checked="" type="checkbox"/> não <input type="checkbox"/> sim Quantidade:<br><input type="checkbox"/> Secretaria de Educação <input type="checkbox"/> Própria Unidade<br><input type="checkbox"/> Mensal <input type="checkbox"/> Quinzenal <input type="checkbox"/> Semanal <input type="checkbox"/> Diária                          |
| 7.14 Psicólogos   | <input type="checkbox"/> não <input checked="" type="checkbox"/> sim Quantidade: 01<br><input type="checkbox"/> SUS <input type="checkbox"/> SUAS <input type="checkbox"/> Própria Unidade<br><input type="checkbox"/> Mensal <input type="checkbox"/> Quinzenal <input type="checkbox"/> Semanal <input checked="" type="checkbox"/> Diária |
| 7.15 Terapeutas Ocupacionais  | <input checked="" type="checkbox"/> não <input type="checkbox"/> sim Quantidade:<br><input type="checkbox"/> SUS <input type="checkbox"/> Própria Unidade<br><input type="checkbox"/> Mensal <input type="checkbox"/> Quinzenal <input type="checkbox"/> Semanal <input type="checkbox"/> Diária   |
| 7.16 Outros:  | Quantidade: <input type="checkbox"/> Própria Unidade<br><input type="checkbox"/> Mensal <input type="checkbox"/> Quinzenal <input type="checkbox"/> Semanal <input type="checkbox"/> Diária  |
| 7.17 Agentes Prisionais   | <input checked="" type="checkbox"/> sim Quantidade: 5 mulheres 28 homens<br><input type="checkbox"/> não   |
| 7.18 Escala de trabalho:  | <input checked="" type="checkbox"/> sim 24 x 72<br><input type="checkbox"/> não  |
| 7.19 Há utilização de uniforme?                                       | <input checked="" type="checkbox"/> sim Com identificação pessoal: <input type="checkbox"/> sim <input type="checkbox"/> não<br><input type="checkbox"/> não   |
| 7.20 Quais os tipos de cursos ocorrem para o treinamento dos agentes? | <input checked="" type="checkbox"/> Curso de Formação<br><input checked="" type="checkbox"/> Cursos Especiais<br>Entidade Executora:   |
|   | <input type="checkbox"/> Mensal <input type="checkbox"/> Quinzenal <input type="checkbox"/> Semanal <input type="checkbox"/> Diária  |

| 8 – Condições Materiais                                 | SEMESTRAL  |
|---|--|
| 8.1 Há camas e colchões para todos os presos?           | <input checked="" type="checkbox"/> sim <input type="checkbox"/> não   |
| 8.2 Há distribuição de uniformes?                       | <input checked="" type="checkbox"/> sim <input type="checkbox"/> não   |
| 8.3 Há distribuição de calçados?                        | <input type="checkbox"/> sim <input checked="" type="checkbox"/> não   |
| 8.4 Há distribuição de roupas de cama?                  | <input checked="" type="checkbox"/> sim <input type="checkbox"/> não   |
| 8.5 Há distribuição de toalhas?                         | <input checked="" type="checkbox"/> sim <input type="checkbox"/> não   |
| 8.6 Periodicidade de substituição do material entregue: |  |
| 8.7 Há distribuição de artigos de higiene pessoal?      | <input checked="" type="checkbox"/> sim <input type="checkbox"/> não<br>Quais: Sabonete, creme e escova dental |
| 8.8 Há distribuição de artigos de limpeza?              | <input checked="" type="checkbox"/> sim <input type="checkbox"/> não<br>Quais: material de limpeza para celas  |
| 8.9 Há distribuição de absorventes para as mulheres?    | <input type="checkbox"/> sim <input type="checkbox"/> não  |
| 8.10 Há distribuição de fraldas, se for o caso?         | <input type="checkbox"/> sim <input type="checkbox"/> não  |



|   |   |
|---|---|
| 8.11 Há local destinado à venda de produtos e objetos permitidos e não fornecidos pela administração?<br>Descrever como é feito o pagamento, controle de preços e destino da receita: | <input type="checkbox"/> sim <input checked="" type="checkbox"/> não  |
| 8.12 Descrever a mobília que compõe as celas:   | Cama de alvenaria   |
| 8.13 Há sanitário e lavatório em todas as celas?  | <input checked="" type="checkbox"/> sim <input type="checkbox"/> não  |
| 8.14 Caso não haja instalações sanitárias na cela, como é garantido o acesso aos banheiros externos?  |   |
| 8.15 É garantido o acesso ao banheiro no período noturno?   | <input checked="" type="checkbox"/> sim <input type="checkbox"/> não  |
| 8.16 Número de pessoas por vaso sanitário   | 10  |
| 8.17 É garantido a qualquer momento o uso da descarga do vaso sanitário?  | <input checked="" type="checkbox"/> sim <input type="checkbox"/> não  |
| 8.18 Há privacidade para uso das instalações sanitárias?  | <input checked="" type="checkbox"/> sim <input type="checkbox"/> não  |
| 8.19 Número de pessoas por chuveiro   |   |
| 8.20 É garantido o banho diário?  | <input checked="" type="checkbox"/> sim <input type="checkbox"/> não  |
| 8.21 A água é aquecida?   | <input type="checkbox"/> sim <input checked="" type="checkbox"/> não  |
| 8.22 É fornecida água potável?  | <input checked="" type="checkbox"/> sim <input type="checkbox"/> não  |
| 8.23 A água é racionada?  | <input type="checkbox"/> sim <input checked="" type="checkbox"/> não  |
| 8.23.1 Qual a frequência e duração oferecida?   |   |
| 8.24 Problemas visíveis nas instalações:  | <input checked="" type="checkbox"/> hidráulico<br><input type="checkbox"/> elétrica<br><input checked="" type="checkbox"/> edificação<br><input type="checkbox"/> outros: |

| 9 – Alimentação  |   | SEMESTRAL  |
|--|---|--|
| 9.1 A alimentação é preparada na própria unidade?  | <input checked="" type="checkbox"/> sim <input type="checkbox"/> não  |  |
| 9.2 Em caso negativo, de onde provém e qual o custo diário da alimentação por preso?   |   |  |
| 9.3 O cardápio é orientado por nutricionista?  | <input checked="" type="checkbox"/> sim <input type="checkbox"/> não  |  |
| 9.4 Qual a quantidade de alimentação fornecida no almoço e janta à pessoa presa (peso)?  | 600g  |  |
| 9.5 N.º de refeições diárias:<br>03  | 9.6 Horários das refeições:<br>07:30/11:30/17:30  | 9.7 Onde as refeições são realizadas?<br><input type="checkbox"/> celas <input checked="" type="checkbox"/> refeitório <input type="checkbox"/> outro: |
| 9.8 Há controle de qualidade?  | <input checked="" type="checkbox"/> sim <input type="checkbox"/> não  | Qual: Inspeção das cozinheiras   |
| 9.9 Descrever o controle:  |   |  |
| 9.10 As refeições são  | <input type="checkbox"/> padronizadas<br><input checked="" type="checkbox"/> adaptadas por motivos de:<br><input checked="" type="checkbox"/> saúde <input type="checkbox"/> religiosos <input type="checkbox"/> outros |  |
| 9.11 Os presos deslocados para audiências e outras atividades externas recebem alimentação e água potável quando saem e quando retornam, independentemente do horário? | <input checked="" type="checkbox"/> sim <input type="checkbox"/> não  |  |
| 9.12 Há outras formas de fornecimento de alimentos?  | <input checked="" type="checkbox"/> família <input type="checkbox"/> compra <input type="checkbox"/> outro:   |  |

| 10 – Rotina padrão  |  | SEMESTRAL |
|---|--|-----------|
| 10.1 Tempo diário dentro da cela:                                   |  |           |
| 10.2 Tempo de pátio de sol:<br>Frequência: 7h                       | 10.3 Tempo de visita: 4,5h<br>Frequência: 2x por semana  |           |
| 10.4 Tempo de atividades educacionais:<br>Frequência: 2x por semana | 10.5 Tempo de atividades laborais:<br>Frequência: Não há |           |

|  |   |
|--|---|
| 10.6 Tempo de atividades religiosas:<br>Frequência: Diária                     | 10.7 Tempo de visita íntima:<br>Frequência: Não há  |
| 10.8 Tempo de atividades esportivas:<br>Frequência: 1x por semana              | 10.8 Tempo das atividades culturais:<br>Frequência:   |
| 10.9 Há programa individualizado para o cumprimento da pena?                   | <input type="checkbox"/> sim <input checked="" type="checkbox"/> não  |
| 10.10 Em caso positivo, qual a frequência de atualização:                      | <input type="checkbox"/> mensal <input type="checkbox"/> trimestral <input type="checkbox"/> semestral<br><input type="checkbox"/> outro: |
| 10.10.1 Quais profissionais participam da elaboração do programa:              |   |
| 10.10.2 Descreva os procedimentos para elaboração do programa individualizado: |   |

| 11 – Assistência à Saúde   |  | SEMESTRAL |
|--|--|-----------|
| 11.1 Existe unidade básica de saúde do SUS?  | <input checked="" type="checkbox"/> sim <input type="checkbox"/> não   |           |
| 11.2 Está integrado à Rede Cegonha do SUS?   | <input type="checkbox"/> sim <input checked="" type="checkbox"/> não   |           |
| 11.3 Há distribuição de preservativos?   | <input type="checkbox"/> sim Frequência: <input checked="" type="checkbox"/> não   |           |
| 11.4 Há acesso às medicações definidas pelo SUS para farmácias de unidades prisionais?                                 | <input checked="" type="checkbox"/> sim <input type="checkbox"/> não   |           |
| 11.5 Há acesso às medicações prescritas que não estão no pacote SUS?   | <input checked="" type="checkbox"/> sim <input type="checkbox"/> não   |           |
| 11.6 Há exames e consultas de ingresso?  | <input checked="" type="checkbox"/> sim <input type="checkbox"/> não   |           |
| 11.7 Há pré-natal para presas gestantes?   | <input type="checkbox"/> sim <input type="checkbox"/> não  |           |
| 11.8 Há vacinação regular?<br>Se sim, quais vacinas são oferecidas? H1N1   | <input checked="" type="checkbox"/> sim <input type="checkbox"/> não   |           |
| 11.9 As pessoas presas têm acesso a médico particular, caso haja a contratação deste profissional por seus familiares? | <input checked="" type="checkbox"/> sim <input type="checkbox"/> não   |           |
| 11.10 As pessoas presas têm acesso aos exames médicos necessários?   | <input checked="" type="checkbox"/> sim <input type="checkbox"/> não   |           |
| 11.11 Quais trabalhos são realizados para prevenção ou controle de doenças infecto-contagiosas?                        | Palestra, exame e consulta   |           |
| 11.12 Há ambulância na unidade?  | <input checked="" type="checkbox"/> sim <input type="checkbox"/> não   |           |
| 11.13 Para que estabelecimentos da rede de saúde as pessoas presas tem acesso, quando necessário?                      | <input type="checkbox"/> Unidade Básica de Saúde – UBS<br><input checked="" type="checkbox"/> Unidade de Pronto Atendimento – UPA<br><input checked="" type="checkbox"/> Hospital<br><input type="checkbox"/> Centro de Atendimento Psicossocial – CAPS<br><input type="checkbox"/> Outro: |           |

| 12 – Assistência à Saúde   |          | ANUAL                   |
|--|----------|-------------------------|
| 12.1 Programa de necessidades do módulo de saúde por tipo de estabelecimento | PROGRAMA | Estabelecimentos Penais |

| <p>penal<sup>86</sup></p> <p>Assinale na tabela:<br/>Ausência (A)<br/>Inconforme (I)<br/>Conforme (C)</p> <p>Observações:</p> | DISCRIMINADO <sup>87</sup>  | Pro-<br>por-<br>ção               | P <sup>88</sup> | CP | COL | COC | HCTP <sup>89</sup> |
|---|---|-----------------------------------|-----------------|----|-----|-----|--------------------|
|   | Sala de recepção e espera   | Até 100 presos (10h/sem)          |                 |    |     |     | C                  |
|   | Sala de acolhimento multiprofissional                               |                                   |                 |    |     |     | A                  |
|   | Sala de atendimento clínico multiprofissional                       |                                   |                 |    |     |     | A                  |
|   | Consultório de atendimento ginecológico com sanitário <sup>90</sup> |                                   |                 |    |     |     |                    |
|   | Estoque   |                                   |                 |    |     |     | C                  |
|   | Dispensação de medicamentos e estoque                               |                                   |                 |    |     |     | C                  |
|   | Cela enfermaria com solário <sup>91</sup>                           |                                   |                 |    |     |     | A                  |
|   | Sanitário para pacientes  |                                   |                 |    |     |     |                    |
|   | Consultório de atendimento odontológico                             | De 101 a 300 presos               |                 |    |     |     | A                  |
|   | Sala multiuso   |                                   |                 |    |     |     | A                  |
|   | Sala de procedimentos   |                                   |                 |    |     |     | C                  |
|   | Laboratório de diagnóstico <sup>92</sup>                            | De 301 a 700 presos               |                 |    |     |     | A                  |
|   | Sala de coleta de material para laboratório                         |                                   |                 |    |     |     | A                  |
|   | Sala de Raio X  |                                   |                 |    |     |     | A                  |
|   | Cela de espera  | De 701 a 1000 presos (40h/semana) |                 |    |     |     | A                  |
|   | Consultório Médico  |                                   |                 |    |     |     | C                  |
|   | Sala de curativos, suturas e Posto de Enfermagem                    |                                   |                 |    |     |     | A                  |
|   | Cela de Observação (02 leitos)                                      |                                   |                 |    |     |     |                    |
|   | Central de material esterilizado / expurgo                          |                                   |                 |    |     |     |                    |
|   | Rouparia  |                                   |                 |    |     |     | A                  |
|   | Depósito de Material de Limpeza                                     |                                   |                 |    |     |     |                    |
|   | Sanitários para equipe de saúde                                     |                                   |                 |    |     |     |                    |

<sup>86</sup> Parâmetros estabelecidos na Resolução CNPCP 09/2011 – Arquitetura Penal

<sup>87</sup> Legenda:  Existência obrigatória  Não é necessário

<sup>88</sup> Legenda: P - Penitenciária; CP - Cadeia Pública ou estabelecimento congênere; COL – Colônia Agrícola, Industrial ou silimar; COC – Centro de Observação Criminológico; HCTP – Hospital de Custódia e Tratamento Psiquiátrico.

<sup>89</sup> Conforme nota de rodapé 8.

<sup>90</sup> Em caso de unidades femininas.

<sup>91</sup> Dimensionado para 0,5% da capacidade da Unidade.

<sup>92</sup> O laboratório de diagnóstico e a sala de Raio X compõem o serviço de diagnóstico, prevenção e tratamento de Tuberculose, HIV e imunização contra doenças, sendo obrigatórios nas unidades planejadas para serem a porta de entrada do sistema prisional de um estado ou região (quando houver essa centralização). É facultado no caso de estabelecimento penal que faz parte de um conjunto prisional que já possua esse serviço ou que seja atendido por um serviço de diagnóstico que dê cobertura a várias unidades prisionais de uma região geográfica.

| 13 – Assistência Jurídica  |   | SEMESTRAL |  |
|--|---|-----------|--|
| 13.1 Às pessoas presas sem condições financeiras é proporcionada assistência jurídica gratuita e permanente? | <input checked="" type="checkbox"/> sim <input type="checkbox"/> não                          |           |  |
| 13.2 Em caso positivo, por quem é prestada a assistência?  | Defensoria  |           |  |
| 13.3 A Funai presta assistência jurídica aos presos/internos indígenas?                                      | <input type="checkbox"/> sim <input checked="" type="checkbox"/> não                          |           |  |
| 13.4 Onde é realizado o contato entre a pessoa presa e o advogado?   | Sala Própria  |           |  |
| 13.5 A Defensoria Pública do Estado comparece com regularidade?  | <input checked="" type="checkbox"/> sim <input type="checkbox"/> não<br>Periodicidade: Diária |           |  |
| 13.6 Direitos concedidos   |   |           |  |
| a. Saídas temporárias  | / mês   |           |  |
| b. Livramento condicional  | / mês   |           |  |
| c. Progressões   | / mês   |           |  |
| d. Indulto   | 3 / ano   |           |  |

| 14 – Assistência Laboral   |  | SEMESTRAL |                        |
|--|--|-----------|------------------------|
| 14.1 Há oficinas de trabalho?  | <input type="checkbox"/> sim      Quantidade:<br><input checked="" type="checkbox"/> não |           |                        |
| 14.2 Quantas das oficinas são administradas pelo estabelecimento?                                | Total:   |           |                        |
| 14.3 Quantas das oficinas são administradas em parceria com a iniciativa privada?                | Total:   |           |                        |
| 14.4 Atividade   | Quantidade de Envolvidos   |           | Envolvidos Remunerados |
|  | Mulher   | Homem     | Mulher      Homem      |
| a. Cozinha   |  | 2         | 2                      |
| b. Limpeza   |  | 6         | 6                      |
| c. Serviços Administrativos  |  |           |                        |
| d. Oficinas de trabalho  |  |           |                        |
| e. Biblioteca  |  |           |                        |
| f. Fábrica   |  |           |                        |
| g. Agricultura   |  |           |                        |
| h. Artesanato  |  |           |                        |
| i. Pecuária  |  |           |                        |
| j. Outros:<br>Especificar: _____   |  |           |                        |
| 14.4.1 Remuneração   | Mulher   |           | Homem                  |
| a. Cozinha   |  |           | R\$ 120,00 ao mês      |
| b. Limpeza   |  |           | R\$ 100,00 ao mês      |
| c. Serviços Administrativos  |  |           |                        |
| d. Oficinas de trabalho  |  |           |                        |
| e. Biblioteca  |  |           |                        |
| f. Fábrica   |  |           |                        |
| g. Agricultura   |  |           |                        |
| h. Artesanato  |  |           |                        |
| i. Pecuária  |  |           |                        |
| j. Outros  |  |           |                        |
| 14.5 Total de presos ou internos com permissão para trabalho externo:                            | Nenhum   |           |                        |
| 14.6 Há avaliação das aptidões e capacidades do preso para sua alocação em determinado trabalho? | <input checked="" type="checkbox"/> sim <input type="checkbox"/> não                     |           |                        |
| Em caso positivo, como essa avaliação é realizada?   |  |           |                        |

14.7 Há avaliação e estímulo ao crescimento profissional que permita a qualificação ou diversificação do trabalho? Em caso positivo, descreva.

☐ sim ☒ não

**15 – Assistência Educacionais/Desportivas/Culturais e de Lazer**

**SEMESTRAL**

15.1 Programa de necessidades do módulo de educação por tipo de estabelecimento penal<sup>93</sup>

Assinale na tabela:

Ausência (A)

Inconforme (I)

Conforme (C)

Observações:

| PROGRAMA DISCRIMINADO <sup>94</sup>             | P <sup>95</sup> | CP | COL | COC | HCTP <sup>96</sup> |
|---|-----------------|----|-----|-----|--------------------|
| Biblioteca                                      |                 |    |     |     | I                  |
| Sala de aula <sup>97</sup>                      |                 |    |     |     | I                  |
| Instalação sanitária (pessoa presa)             |                 |    |     |     | A                  |
| Sala de professores                             |                 |    |     |     | A                  |
| Sala de informática                             |                 |    |     |     | A                  |
| Sala de encontros com a sociedade <sup>98</sup> |                 |    |     |     | C                  |

15.2 Indique nas atividades o número de presos envolvidos:

7 alfabetização

10 ensino fundamental

0 ensino médio

0 profissionalizante

0 outros:

Especificar: \_\_\_\_\_

15.3 Os cursos são ministrados por:

☐ Professores do Sistema Penitenciário Estadual

☒ Professores da Secretaria Estadual de Educação

☐ Professores da Secretaria Municipal de Educação

☐ Presos monitores

☐ Voluntários

☐ Outros professores:

Especificar: \_\_\_\_\_

15.4 Há atividades esportivas?

☒ não

☐ sim

Quais: Futebol

Onde: Pátio Interno

15.5 Há atividades culturais/lazer?

☐ não

☒ sim

Quais:

Onde:

<sup>93</sup> Parâmetros estabelecidos na Resolução CNPCP 09/2011 – Arquitetura Penal

<sup>94</sup> Legenda: ☒ Existência obrigatória ☐ Não é necessário

<sup>95</sup> Legenda: P - Penitenciária; CP - Cadeia Pública ou estabelecimento congênere; COL – Colônia Agrícola, Industrial ou similar; COC – Centro de Observação Criminológico; HCTP – Hospital de Custódia e Tratamento Psiquiátrico.

<sup>96</sup> Conforme nota de rodapé 8.

<sup>97</sup> Quantidade dimensionada para atender a 100% dos presos em 03 turnos. Capacidade de até 30 alunos.

<sup>98</sup> Obrigatório em unidades com capacidade de mais de 100 pessoas presas.

|  |  |
|--|--|
| 15.6 Se há biblioteca, como funciona o acesso das pessoas presas aos livros: | Biblioteca estava desativada por ocasião da visita |
|--|--|

| 16 – Assistência Religiosa   |   | SEMESTRAL  |  |
|--|---|--|--|
| 16.1 Há visita de religiosos?  | <input checked="" type="checkbox"/> sim   | <input type="checkbox"/> não   |  |
| 16.2 Quais denominações visitam o estabelecimento?   | <input checked="" type="checkbox"/> Espíritas<br><input checked="" type="checkbox"/> Evangélicos<br><input type="checkbox"/> Outra: | <input checked="" type="checkbox"/> Católicos<br><input type="checkbox"/> de Matriz Africana |  |
| 16.3 Onde são realizadas as cerimônias religiosas?   | Pátio/Igreja  |  |  |
| 16.4 É permitida a entrada de objetos que fazem parte da cerimônia?                              | <input checked="" type="checkbox"/> sim   | <input type="checkbox"/> não   |  |
| 16.5 As necessidades religiosas são consideradas com relação às vestimentas, horários e rotinas? | <input checked="" type="checkbox"/> sim   | <input type="checkbox"/> não   |  |

| 17 – Assistência Social  |   | SEMESTRAL                    |  |
|--|---|------------------------------|--|
| 17.1 Há recintos adequados para a atividade de assistência social? | <input checked="" type="checkbox"/> sim | <input type="checkbox"/> não |  |
| 17.2 Ações de assistência social desenvolvidas:                    |   |                              |  |
| Contato com familiares   | <input checked="" type="checkbox"/> sim | <input type="checkbox"/> não |  |
| Documentos   | <input checked="" type="checkbox"/> sim | <input type="checkbox"/> não |  |
| Benefícios da Previdência Social                                   | <input checked="" type="checkbox"/> sim | <input type="checkbox"/> não |  |
| Ações com os egressos  | <input type="checkbox"/> sim            | <input type="checkbox"/> não |  |
| Ações com o SUAS   | <input type="checkbox"/> sim            | <input type="checkbox"/> não |  |
| Projetos, se sim, quais:   | <input checked="" type="checkbox"/> sim | <input type="checkbox"/> não |  |

| 18 – Segurança   |   | SEMESTRAL                               |               |
|--|---|---|---------------|
| 18.1 A segurança interna é realizada por:  | <input type="checkbox"/> policiais civis <input type="checkbox"/> policiais militares <input checked="" type="checkbox"/> agentes penitenciários<br><input type="checkbox"/> terceiros <input type="checkbox"/> outros: |   |               |
| 18.2 Equipamentos disponibilizados pelos responsáveis pela segurança interna:                                  |   |   |               |
| Arma menos letal (bala de borracha)  | <input checked="" type="checkbox"/> sim   | <input type="checkbox"/> não            |               |
| Arma letal   | <input checked="" type="checkbox"/> sim   | <input type="checkbox"/> não            |               |
| Taser  | <input type="checkbox"/> sim  | <input checked="" type="checkbox"/> não |               |
| Gás de pimenta / lacrimogênio  | <input type="checkbox"/> sim  | <input checked="" type="checkbox"/> não |               |
| Cacetete / Tonfa   | <input checked="" type="checkbox"/> sim   | <input type="checkbox"/> não            |               |
| Algemas  | <input checked="" type="checkbox"/> sim   | <input type="checkbox"/> não            |               |
| Rádio  | <input checked="" type="checkbox"/> sim   | <input type="checkbox"/> não            |               |
| Alarme   | <input type="checkbox"/> sim  | <input checked="" type="checkbox"/> não |               |
| Circuito de vigilância interna   | <input checked="" type="checkbox"/> sim   | <input type="checkbox"/> não            |               |
| Outro:   | <input type="checkbox"/> sim  | <input type="checkbox"/> não            |               |
| 18.3 No caso de uso de arma de fogo:   |   |   |               |
| Os usuários têm porte de armas?  | <input checked="" type="checkbox"/> sim   | <input type="checkbox"/> não            |               |
| É garantido treinamento periódico?   | <input checked="" type="checkbox"/> sim   | <input type="checkbox"/> não            |               |
| 18.4 No caso de emprego de arma de fogo?   | <input type="checkbox"/> sim  | <input type="checkbox"/> não            |               |
| 18.5 No caso de uso de arma tipo Taser os registros de descarga do equipamento são identificados por servidor? | <input type="checkbox"/> sim  | <input type="checkbox"/> não            | Não se aplica |
| 18.6 A segurança externa é realizada por:  | <input type="checkbox"/> policiais civis <input type="checkbox"/> policiais militares <input checked="" type="checkbox"/> agentes penitenciários<br><input type="checkbox"/> terceiros <input type="checkbox"/> outros: |   |               |

|   |   |
|---|---|
| 18.7 A escolta externa é realizada por:                         |   |
| <input type="checkbox"/> policiais civis                        | <input type="checkbox"/> policiais militares <input checked="" type="checkbox"/> agentes penitenciários |
| <input type="checkbox"/> terceiros                              | <input type="checkbox"/> outros:  |
| 18.8 Há escolta externa específica para área de saúde:          |   |
| <input type="checkbox"/> sim                                    | <input checked="" type="checkbox"/> não   |
| 18.9 Existe grupo de intervenção especial vinculado à unidade?  |   |
| <input type="checkbox"/> sim                                    | <input checked="" type="checkbox"/> não   |
| 18.10 Caso exista, quem são os envolvidos:                      |   |
| <input type="checkbox"/> policiais civis                        | <input type="checkbox"/> policiais militares <input type="checkbox"/> agentes penitenciários            |
| <input type="checkbox"/> terceiros                              | <input type="checkbox"/> outros:  |
| 18.11 Equipamentos disponibilizados para o controle da entrada: |   |
| Portal detector de metal  | <input checked="" type="checkbox"/> sim <input type="checkbox"/> não                                    |
| Raquete detectora de metal                                      | <input checked="" type="checkbox"/> sim <input type="checkbox"/> não                                    |
| Banco detector de metal   | <input type="checkbox"/> sim <input checked="" type="checkbox"/> não                                    |
| Raio X  | <input checked="" type="checkbox"/> sim <input type="checkbox"/> não                                    |
| Espectômetro  | <input type="checkbox"/> sim <input checked="" type="checkbox"/> não                                    |
| Boddy Scanner   | <input type="checkbox"/> sim <input checked="" type="checkbox"/> não                                    |
| Outro:  | <input type="checkbox"/> sim <input checked="" type="checkbox"/> não                                    |

| 19 – Disciplina e ocorrências  |   | MENSAL  |
|--|---|---|
| 19.1 Há registro de imposição de sanção disciplinar aos presos?                            | <input checked="" type="checkbox"/> sim                 | <input type="checkbox"/> não                      |
| 19.2 Qual a forma adotada para o registro?   | <input checked="" type="checkbox"/> Livro               | <input type="checkbox"/> PAD                      |
|  | <input type="checkbox"/> Procedimento Eletrônico        |   |
|  | <input type="checkbox"/> Outro                          |   |
| 19.3 No registro da sanção de natureza grave é anotado o prévio procedimento disciplinar?  | <input checked="" type="checkbox"/> sim                 | <input type="checkbox"/> não                      |
| 19.4 Há sanção disciplinar de natureza grave sem instauração do respectivo procedimento?   | <input type="checkbox"/> sim                            | <input checked="" type="checkbox"/> não           |
| 19.5 Toda notícia de falta disciplinar enseja a instauração de procedimento?               | <input type="checkbox"/> sim                            | <input checked="" type="checkbox"/> não           |
| 19.6 A falta disciplinar é reconhecida judicialmente?                                      | <input type="checkbox"/> sim                            | <input checked="" type="checkbox"/> não           |
| 19.7 São executadas sanções coletivas?   | <input type="checkbox"/> sim                            | <input checked="" type="checkbox"/> não           |
| 19.8 É observado o direito de defesa do preso?   | <input checked="" type="checkbox"/> sim                 | <input type="checkbox"/> não                      |
| Se sim, em qual fase?  | <input checked="" type="checkbox"/> fase administrativa | <input checked="" type="checkbox"/> fase judicial |
| 19.9 O ato administrativo que determina a aplicação da sanção disciplinar é motivado?      | <input checked="" type="checkbox"/> sim                 | <input type="checkbox"/> não                      |
| 19.10 Quais as condições da cela usada para aplicação de sanção disciplinar?               |   |   |
| 19.11 Qual o maior período aplicado de isolamento?   | <input type="checkbox"/> 10 dias                        | <input type="checkbox"/> 20 dias                  |
|  | <input type="checkbox"/> 30 dias                        | <input type="checkbox"/> outro:                   |
| 19.12 Qual o tempo médio de rebaixamento de comportamento ou reabilitação por falta grave? |   |   |
| 19.13 Qual o número de sanções por falta grave (mês)?                                      |   |   |
| 19.14 Houve motins ou rebeliões nos últimos 12 meses?                                      | <input type="checkbox"/> sim                            | <input checked="" type="checkbox"/> não           |
| 19.15 Ocorrências nos últimos 12 meses:  | Mulheres  | Homens  |
| 19.16 Fugas (pessoas)  |   | Nada consta                                       |
| 19.17 Pessoas evadidas   |   | Nada consta                                       |
| 19.18 Saídas temporárias (pessoas)   |   | Nada consta                                       |
| 19.19 Mortes naturais  |   | Nada consta                                       |
| 19.20 Mortes por homicídio   |   | Nada consta                                       |
| 19.21 Mortes acidentais  |   | Nada consta                                       |
| 19.22 Mortes por suicídio  |   | Nada consta                                       |
| 19.23 Incidentes com funcionários (pessoas)  |   | Nada consta                                       |



| 20 – Visitas   | SEMESTRAL   |
|--|---|
| 20.1 A visita social ocorre regularmente?                                      | <input type="checkbox"/> sim frequência: 2x por semana<br><input type="checkbox"/> não  |
| 20.2 Quantas pessoas podem ser cadastradas por preso para realizarem a visita? | <input type="checkbox"/> 1 ou 2 <input type="checkbox"/> 3 ou 4<br><input type="checkbox"/> 5 ou 6 <input type="checkbox"/> 6 ou 7<br><input type="checkbox"/> 8 ou mais      até 8   |
| 20.3 Quantas pessoas podem realizar a visita por vez?                          | <input checked="" type="checkbox"/> 1 ou 2 <input type="checkbox"/> 3 ou 4<br><input type="checkbox"/> 5 ou 6 <input type="checkbox"/> 7 ou 8<br><input type="checkbox"/> 9 ou mais   |
| 20.4 Qual o local que ocorre a visita social:                                  | <input checked="" type="checkbox"/> pátio de visita <input type="checkbox"/> pátio do banho de sol<br><input type="checkbox"/> celas <input type="checkbox"/> outro:  |
| 20.5 Há local específico para visita de crianças?                              | <input type="checkbox"/> sim <input checked="" type="checkbox"/> não  |
| 20.6 Há permissão para visitas íntimas?  | <input type="checkbox"/> sim frequência: _____<br><input checked="" type="checkbox"/> não   |
| 20.7 Há permissão para visitas íntimas homoafetivas?                           | <input type="checkbox"/> sim <input checked="" type="checkbox"/> não  |
| 20.8 Qual o local que ocorre a visita íntima?<br>Prejudicado                   | <input type="checkbox"/> módulo de visita íntima<br><input type="checkbox"/> pátio do banho de sol<br><input type="checkbox"/> celas <input type="checkbox"/> outro:  |
| 20.9 Quais os procedimentos de revista dos visitantes?                         | <input checked="" type="checkbox"/> mecânica(detector de metais, raquetes, banco, espectômetro)<br><input type="checkbox"/> manual sem desnudamento<br><input type="checkbox"/> com desnudamento<br><input type="checkbox"/> outro: |
| 20.10 É permitida a visita de menores de 18 anos?                              | <input type="checkbox"/> sim <input checked="" type="checkbox"/> não<br>Exceto de filhos  |

| 21 – Relato das pessoas presas ou de funcionários                        | MENSAL   |
|--|--|
| 21.1 Há reclamações sobre quais aspectos:                                | <input type="checkbox"/> Instalações<br><input type="checkbox"/> Assistência Jurídica<br><input type="checkbox"/> Assistência Saúde<br><input type="checkbox"/> Assistência Educacional<br><input type="checkbox"/> Assistência social<br><input type="checkbox"/> Atividades Esportivas<br><input type="checkbox"/> Lazer<br><input type="checkbox"/> Visita<br><input type="checkbox"/> Maus tratos ou tortura<br><input type="checkbox"/> Outros:   |
| 21.2 No caso de maus tratos ou tortura, há indícios dos fatos relatados? | <input type="checkbox"/> Não<br><input type="checkbox"/> Sim<br><input type="checkbox"/> Ferimentos no corpo<br><input type="checkbox"/> Marcas de projéteis nas celas ou outros ambientes<br><input type="checkbox"/> Relatos idênticos em diferentes alas<br><input type="checkbox"/> Nas datas dos eventos houve cancelamento de visita, entrada de grupos especiais de intervenção, transferência de presos, movimentações noturnas ou outra situação atípica<br><input type="checkbox"/> Locais característicos como ambiente de castigo (sem colchão, sem sanitário, sem iluminação, sem ventilação, sujos, com insetos, entre outros) |

|   |  |  |
|---|--|--|
|   | aspectos)<br><input type="checkbox"/> Uso de bala clava (capuz)<br><input type="checkbox"/> Outros:  |  |
| 21.3 Quais providências foram tomadas para apurar os fatos até o momento?   | <input type="checkbox"/> Exame de corpo de delito<br><input type="checkbox"/> Denúncia formalizada ao Juiz ou Ministério Público<br><input type="checkbox"/> Inquérito<br><input type="checkbox"/> Instauração de procedimento administrativo<br><input type="checkbox"/> Outro: |  |
| 21.4 Quais providências serão tomadas para apurar os fatos a partir de agora?   | <input type="checkbox"/> Exame de corpo de delito<br><input type="checkbox"/> Denúncia formalizada ao Juiz ou Ministério Público<br><input type="checkbox"/> Inquérito<br><input type="checkbox"/> Instauração de procedimento administrativo<br><input type="checkbox"/> Outro: |  |
| 21.5 Há orientação no estabelecimento quanto à forma de acessar:  | <input type="checkbox"/> Ouvidoria<br><input type="checkbox"/> Corregedoria<br><input type="checkbox"/> Disque 100<br><input type="checkbox"/> Outro:  | <input type="checkbox"/> Conselho da Comunidade<br><input type="checkbox"/> Conselho Penitenciário<br><input type="checkbox"/> Comissão de DH da OAB |
| 21.6 Outras informações:<br>No dia da visita havia um interno que estava em cela individual, bastante suja, sem mínima estrutura. Foi informado que se tratava de um interno que estava com problemas de convívio, com risco para si e para os demais. Aparentemente se encontrava sob efeito de medicação calmante, semi-nu, deitado, em cama de concreto e sem colchão. |  |  |

| 22 – Diversos   |   | SEMESTRAL                                      |
|---|---|--|
| 22.1 No momento da inclusão da pessoa presa, há explicações sobre o funcionamento do estabelecimento? | <input checked="" type="checkbox"/> sim | <input type="checkbox"/> não                   |
| 22.2 No momento da inclusão da pessoa presa, há explicações sobre direitos e deveres do preso?        | <input checked="" type="checkbox"/> sim | <input type="checkbox"/> não                   |
| 22.3 Quando se aproxima a liberdade há algum trabalho realizado para preparação do preso?             | <input checked="" type="checkbox"/> sim | Frequência: _____ <input type="checkbox"/> não |
| 22.4 É permitida a entrada de jornais e revistas?   | <input checked="" type="checkbox"/> sim | <input type="checkbox"/> não                   |
| 22.5 Como funciona o envio e recebimento de correspondências?   |   |  |
| 22.6 As pessoas presas têm acesso a telefone público?   | <input type="checkbox"/> sim            | <input checked="" type="checkbox"/> não        |
| 22.7 Há alistamento, transferência e revisão eleitoral de presos provisórios?                         | <input type="checkbox"/> sim            | <input checked="" type="checkbox"/> não        |
| Motivo:   |   |  |
| 22.8 É permitido o uso de:  |   |  |
| a. Rádio/Aparelho de Som  | <input checked="" type="checkbox"/> sim | <input type="checkbox"/> não                   |
| b. TV   | <input checked="" type="checkbox"/> sim | <input type="checkbox"/> não                   |
| c. Vídeo/DVD  | <input type="checkbox"/> sim            | <input checked="" type="checkbox"/> não        |
| d. Geladeira  | <input type="checkbox"/> sim            | <input checked="" type="checkbox"/> não        |
| e. Fogão/Fogareiro/Mergulhão/Rabo Quente  | <input type="checkbox"/> sim            | <input checked="" type="checkbox"/> não        |
| f. Ventilador   | <input checked="" type="checkbox"/> sim | <input type="checkbox"/> não                   |
| g. Outros:  |   |  |
| 22.9 Há organizações não governamentais atuando no estabelecimento?                                   | <input checked="" type="checkbox"/> sim | <input type="checkbox"/> não                   |
|   | Apenas pastorais                        |  |

|   |   |  |
|---|---|--|
| 22.10 Se existe, em quais áreas:                          | <input type="checkbox"/> gestão<br><input type="checkbox"/> saúde<br><input type="checkbox"/> trabalho<br><input type="checkbox"/> comunicação<br><input type="checkbox"/> reciclagem<br><input type="checkbox"/> Outras: | <input type="checkbox"/> educação<br><input type="checkbox"/> assistência social<br><input checked="" type="checkbox"/> religiosa<br><input type="checkbox"/> cidadania<br><input type="checkbox"/> manutenção |
| Qual a frequência:  | <input type="checkbox"/> diária<br><input type="checkbox"/> quinzenal<br><input type="checkbox"/> esporádico  | <input checked="" type="checkbox"/> semanal<br><input type="checkbox"/> mensal<br><input type="checkbox"/> outro:  |
| 22.11 Como é tratado o lixo produzido no estabelecimento? | <input checked="" type="checkbox"/> separado<br><input type="checkbox"/> não é recolhido<br><input type="checkbox"/> outro:   |  |
|   |   | <input type="checkbox"/> reciclado<br><input checked="" type="checkbox"/> coleta municipal   |

| 23 – Inspeções   |   | MENSAL  |
|--|---|---|
| 23.1 O estabelecimento é inspecionado regularmente por:                          |   |   |
| a. Juiz Corregedor   | <input type="checkbox"/> sim            | Frequência: <input checked="" type="checkbox"/> não |
| b. Juiz de Execução  | <input checked="" type="checkbox"/> sim | Frequência: Mensal                                  |
|  | <input type="checkbox"/> não            |   |
| c. Ministério Público  | <input checked="" type="checkbox"/> sim | Frequência: Mensal                                  |
|  | <input type="checkbox"/> não            |   |
| d. Defensor Público  | <input checked="" type="checkbox"/> sim | Frequência: Semanal                                 |
|  | <input type="checkbox"/> não            |   |
| e. Conselho Penitenciário  | <input checked="" type="checkbox"/> sim | Frequência: Variável                                |
|  | <input type="checkbox"/> não            |   |
| f. Conselho da Comunidade  | <input type="checkbox"/> sim            | Frequência: <input checked="" type="checkbox"/> não |
| g. Conselho Estadual de Direitos Humanos ou Comitê Estadual de Combate à Tortura | <input type="checkbox"/> sim            | Frequência: <input checked="" type="checkbox"/> não |
| c. Comissão de Direitos Humanos da OAB   | <input type="checkbox"/> sim            | <input checked="" type="checkbox"/> não             |
| h. Pastoral Carcerária   | <input checked="" type="checkbox"/> sim | Frequência: Semanal <input type="checkbox"/> não    |
| i. Outros:   |   |   |

| 24 – Valoração sobre os itens inspecionados |               | SEMESTRAL  |                |             |                 |
|---|---------------|------------|----------------|-------------|-----------------|
| Item avaliado                               | Ótimo<br>10-9 | Bom<br>8-7 | Regular<br>6-4 | Ruim<br>3-0 | Não<br>avaliado |
| 24.1. Estrutura predial                     |               |            | X              |             |                 |
| 24.2 Manutenção                             |               |            | X              |             |                 |
| 24.3 Limpeza                                |               |            | X              |             |                 |
| 24.4 Ventilação das celas                   |               |            | X              |             |                 |
| 24.5 Iluminação das celas                   |               |            | X              |             |                 |
| 24.6 Insolação das celas                    |               |            | X              |             |                 |
| 24.7 Cozinha                                |               | X          |                |             |                 |
| 24.8 Refeitório                             |               |            | X              |             |                 |
| 24.9 Assistência à saúde                    |               | X          |                |             |                 |
| 24.10 Assistência à educação                |               |            |                | X           |                 |
| 24.11 Assistência jurídica                  |               |            |                |             | X               |
| 24.12 Assistência social                    |               | X          |                |             |                 |

|                                   |  |   |   |   |   |
|-----------------------------------|--|---|---|---|---|
| 24.13 Atividades laborais         |  |   |   | X |   |
| 24.14 Cela para isolamento/seguro |  |   |   | X |   |
| 24.15 Cela de sanção disciplinar  |  |   |   |   | X |
| 24.16 Local de visita social      |  | X |   |   |   |
| 24.17 Local de visita íntima      |  |   |   |   | X |
| 24.18 Pátio de sol                |  | X |   |   |   |
| 24.19 Alojamento dos agentes      |  |   |   |   | X |
| 24.20 Segurança                   |  |   | X |   |   |
| 24.21 Procedimentos da unidade    |  |   |   |   | X |

## 25 – Conclusão

## SEMESTRAL

**25.1 Irregularidades encontradas com base na Lei n.º 7.210/84 (Lei de Execução Penal - LEP), Constituição Federal/88, Lei n.º 8.069/90 (Estatuto da Criança e do Adolescente - ECA), Resoluções do Conselho Nacional de Política Criminal e Penitenciária – CNPCP, Lei n.º 9.455/97 (Crimes de Tortura), Lei 10.172/2011 – Plano Nacional de Educação, e Portaria Interministerial - Saúde e Justiça - n.º 1.777/2003.**

|   |  |
|---|--|
|   | Ocupação total superior à capacidade da unidade ( <b>art. 85 da LEP</b> )  |
|   | N.º de presos por cela superior ao n.º definido em lei ( <b>art. 88 da LEP</b> )   |
| X | Presença de pessoas com idade acima de 60 anos junto aos demais presos ( <b>art. 82, § 1º da LEP</b> )   |
|   | Irregularidade na distribuição dos presos nas celas, com presença de presos provisórios junto a presos condenados e presos primários com reincidentes ( <b>art. 84, § 1º da LEP, art. 7º da Resolução n.º 14/94 do CNPCP</b> ) |
|   | Falta de programa individualizador da pena privativa de liberdade ( <b>art. 6º da LEP</b> )  |
|   | Existência de pessoas presas por medida de segurança cumprindo pena junto aos demais presos ( <b>anexo da Resolução n.º 05/2004 do CNPCP, e art. 4º, Resolução n.º 12/2009 do CNPCP</b> )                                      |
|   | Presença de adolescentes no estabelecimento ( <b>arts. 123 e 185 do ECA</b> );   |
|   | Presença de mulheres em ambientes de homens ( <b>art. 82, § 1º da LEP</b> )  |
|   | Presença de agentes do sexo masculino nas dependências internas dos estabelecimentos penais femininos ( <b>art. 83 § 3º da LEP</b> )   |
|   | Inexistência de berçário para crianças nas unidades prisionais femininas ( <b>art. 83 § 2º da LEP, e art. 10, Resolução n.º 4/2009 do CNPCP</b> )  |
|   | Ausência de seção para gestante e parturiente nos estabelecimentos penais femininos ( <b>art. 89 da LEP</b> )  |
|   | Ausência de creche para abrigar crianças entre 06 meses e 7 anos nos estabelecimentos penais femininos ( <b>art. 89 da LEP</b> )   |
|   | Ausência ou número insuficiente de camas individuais ( <b>art. 8º, § 2º da Resolução n.º 14/94 do CNPCP</b> )  |
|   | Condições precárias de higiene e limpeza das celas ( <b>art. 9º da Resolução n.º 14/94 CNPCP</b> )   |
|   | Falta de cardápio alimentar orientado por nutricionistas ( <b>art. 13 da Resolução n.º 14/94 do CNPCP</b> )  |
|   | N.º de refeições por dia inadequado às necessidades dos presos ( <b>art. 13 da Resolução n.º 14/94 do CNPCP</b> )  |
|   | Roupas fornecidas pelo estabelecimento impróprias às condições climáticas ( <b>art. 12, caput, da Resolução n.º 14/94 do CNPCP</b> )   |
|   | Roupas sujas e/ou em mau estado de conservação ( <b>art. 12, § 2º da Resolução n.º 14/94 do CNPCP</b> )  |
| X | Inexistência de local para aquisição de produtos permitidos para higiene pessoal, mas não fornecidos pela administração ( <b>art. 13 da LEP</b> )  |
|   | Inexistência de sanitário na própria cela ( <b>art. 88, caput, da LEP</b> )  |
|   | Falta de assistência jurídica regular aos presos carentes ( <b>arts. 15, 16 e 41, VII da LEP</b> )   |
|   | Ausência de instalação destinada à Defensoria Pública ( <b>art. 83 § 5º da LEP</b> )   |
| X | Inexistência de local destinado a atividades de estágio para universitários ( <b>art. 83, § 1º da LEP</b> )  |
|   | Inexistência de curso de alfabetização ( <b>art. 40, p. un. da Resolução n.º 14/94 do CNPCP</b> )  |
|   | Inexistência de educação de ensino fundamental ( <b>art. 18 da LEP, meta 17 da Lei 10.172/2001</b> )   |

|   |  |
|---|--|
| X | Inexistência de educação de ensino profissional ( <b>art. 19 da LEP, meta 17 da Lei 10.172/2001</b> )  |
| X | Ausência de biblioteca ( <b>art. 21 da LEP</b> )   |
|   | Não oferecimento de atividade física e/ou recreação ( <b>art. 23, IV e art. 41, V e VI da LEP, art. 14 da Resolução n.º 14/94 do CNPCP</b> )                         |
| X | Ausência de sala de aula para cursos básico e profissionalizante ( <b>art. 83 § 4º da LEP</b> )  |
|   | Falta de serviço de assistência social ( <b>arts. 22 e 41, VII da LEP</b> )  |
|   | Inexistência de cursos de qualificação para o servidor penitenciário ( <b>art. 77, § 1º da LEP e art. 49 da Resolução n.º 14/94 do CNPCP</b> )                       |
|   | Ausência de equipe de saúde própria nas unidades com mais de 100 presos ( <b>art. 8º da Portaria Interministerial - Saúde e Justiça - n.º 1.777, de 09/09/2003</b> ) |
|   | Não disponibilização dos medicamentos básicos do SUS ( <b>art. 8º, § 4º da Portaria Interministerial - Saúde e Justiça - n.º 1.777/2003</b> )                        |
| X | Nº de agentes penitenciários inferior ao recomendado: 5 presos por agente penitenciário, no mínimo ( <b>art. 1º, Resolução nº 09/2009 do CNPCP</b> )                 |
|   | Ausência de profissionais da equipe técnica ou nº insuficiente abaixo do recomendado ( <b>art. 2º, Resolução nº 09/2009 do CNPCP</b> )                               |
|   | Inexistência de audiência especial com o diretor do estabelecimento ( <b>art. 41, XIII da LEP</b> )  |
|   | Falta de concessão de banho de sol regular aos presos ( <b>art. 14 da Resolução n.º 14/94 do CNPCP</b> )   |
| X | Proibição da utilização dos meios de informação ( <b>art. 41, XV da LEP</b> )  |
|   | Proibição da utilização de correspondência escrita externa ( <b>art. 41, XV da LEP</b> );  |
|   | Falta de tratamento nominal dos presos ( <b>art. 41, XI da LEP e art. 4º da Resolução n.º 14/94 do CNPCP</b> );  |
|   | Inexistência de local específico para guarda de objetos pessoais dos presos ( <b>art. 45, §§ 1º e 2 da Resolução n.º 14/94 do CNPCP</b> );                           |
| X | Impedimento de visita íntima para relações homoafetivas ( <b>art. 2º, Resolução nº 04/2011 do CNPCP</b> )  |
|   | Inexistência de Comissão Técnica de Classificação dos Condenados ( <b>art. 6º da LEP</b> )   |
|   | Deficiência na composição da Comissão Técnica ( <b>art. 7º da LEP</b> )  |
| X | Condições inadequadas de realização de trabalho:   |
|   | Trabalho não remunerado ( <b>arts. 29 e 41, II da LEP</b> );   |
|   | Jornada reduzida ou ampliada ( <b>art. 33 da LEP</b> );  |
|   | Tipo de trabalho incompatível com a condição de idoso, doente ou pessoa com deficiência ( <b>art. 32, §§ 2º e 3º da LEP</b> );                                       |
|   | Inexistência de trabalho voltado para a reinserção social do condenado ( <b>art. 23, V da LEP</b> );   |
|   | Indícios de ocorrência de atos tipificados como tortura ( <b>Lei 9.455/97</b> )  |

|   |
|---|
| Considerações   |
| <p>A unidade, embora situada em prédio muito antigo (1943), tem boa organização.</p> <p>Há equipe técnica que demonstrou, durante a inspeção, estar bastante integrada.</p> <p>São destinados a essa unidade pessoas com esquizofrenia, retardos mentais, psicoses não orgânicas, dependentes de drogas e de álcool.</p> <p>Adota-se o procedimento de revistar o interno e não os parentes, quando o primeiro deixa a enfermaria onde fica recluso, para receber a família.</p> <p>Os internos circulam pelo pátio, não havendo uma limitação específica de horas.</p> <p>Na cozinha trabalham pessoas contratadas pelo Estado.</p> <p>Há nutricionista.</p> <p>Ao chegar na unidade o preso permanece por 5 dias em cela de reconhecimento, para avaliação de sua condição e classificação.</p> <p>Há escola na unidade, porém na ocasião estava desativada em razão de ter sido a cobertura do local danificada em por chuvas fortes.</p> <p>Por ocasião da inspeção, havia um interno sendo mantido em cela de isolamento, semi-nu, sem colchão ou qualquer roupa de cama e com sinais de ter sido medicado com calmante. Sua situação era de absoluta vulnerabilidade.</p> <p>O Diretor relatou a situação de um dos internos, que havia sido encaminhado para a unidade e lá permaneceu por 16 anos após ter sido encontrado sem roupas andando pela rua (contravenção). Desconhecia-se até então o seu</p> |

nome (era chamado de José da Silva) Depois de um trabalho de iniciativa dos servidores da unidade, conseguiram localizar a família e o interno retornou





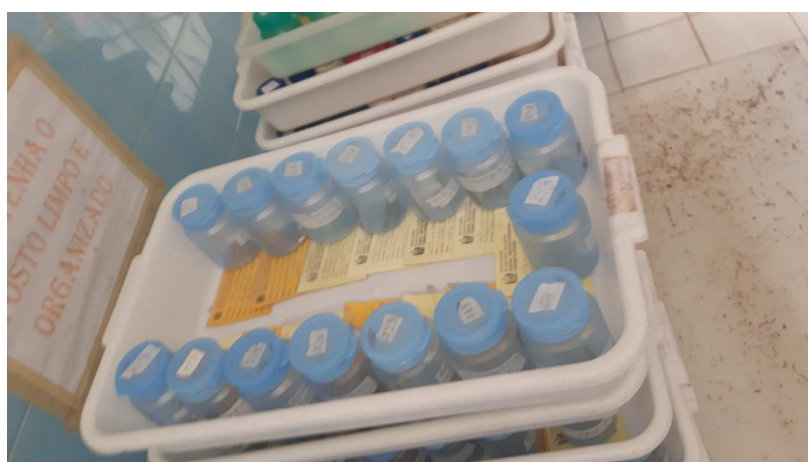







## 6. Complexo Penitenciário de Segurança Máxima Romeu Gonçalves de Abrantes – PB 1/PB 2

| 1 – Estrutura Organizacional                                 |   | ANUAL |
|--|---|-------|
| 1.1 Esfera   | <input checked="" type="checkbox"/> Estadual <input type="checkbox"/> Federal   |       |
| 1.2 Secretaria da pasta                                      | <input checked="" type="checkbox"/> Própria<br><input type="checkbox"/> Subsecretaria<br><input type="checkbox"/> Diretoria/Departamento<br><input type="checkbox"/> Superintendência<br><input type="checkbox"/> Instituto / Agência<br><input type="checkbox"/> Outro:  |       |
| 1.3 Unidade do MP / Defensoria:                              | Estadual  |       |
| 1.4 Tribunal:  | Tribunal de Justiça da Paraíba  |       |
| 1.5 Grau de Jurisdição:                                      |   |       |
| 1.6 Comarca:   | João Pessoa   |       |
| 1.7 Há Escola Penitenciária?                                 | <input type="checkbox"/> Não <input checked="" type="checkbox"/> Sim  |       |
| 1.8 Há Ouvidoria Estadual do Sistema Prisional?              | <input type="checkbox"/> Não <input checked="" type="checkbox"/> Sim  |       |
| 1.9 Há Corregedoria Estadual do Sistema Prisional?           | <input type="checkbox"/> Não <input checked="" type="checkbox"/> Sim  |       |
| 1.10 Há Plano de Carreira?                                   | <input checked="" type="checkbox"/> Não <input type="checkbox"/> Sim<br><input type="checkbox"/> Todos servidores penitenciários<br><input type="checkbox"/> Agentes Penitenciários<br><input type="checkbox"/> Outro:  |       |
| 1.11 Há Plano Estadual de Educação do Sistema Penitenciário? | <input type="checkbox"/> Não <input checked="" type="checkbox"/> Sim  |       |
| 2 – Identificação do Estabelecimento                         |   | ANUAL |
| 2.1 Estabelecimento:   | Complexo Penitenciário de Segurança Máxima Romeu Gonçalves de Abrantes  |       |
| 2.2 Apelido da unidade:                                      | PB1/PB2   |       |
| 2.2.1 Endereço:  | Rua: Projetada, S/N, Jacarapé,  |       |
| 2.2.2 Cidade/UF:   | João Pessoa, PB   |       |
| 2.3  | <input checked="" type="checkbox"/> Penitenciária <input type="checkbox"/> Cadeia Pública / Presídio<br><input type="checkbox"/> Colônias agrícolas, industriais ou similares <input type="checkbox"/> Centro de Observação Criminológica<br><input type="checkbox"/> Hospital de Custódia <input type="checkbox"/> Casa de Albergado |       |
| 2.4  | <input checked="" type="checkbox"/> Masculino <input type="checkbox"/> Feminino   |       |

| 3 – Administração                     |   | SEMESTRAL |
|---------------------------------------|---|-----------|
| 3.1 Gestão                            | <input checked="" type="checkbox"/> Pública<br><input type="checkbox"/> Terceirização de serviços complementares (alimentação, limpeza, lavanderia)<br><input type="checkbox"/> Terceirização da equipe técnica e administrativa<br><input type="checkbox"/> Terceirização da equipe de segurança<br><input type="checkbox"/> Método APAC |           |
| 3.2 Responsável pelo estabelecimento: | Lancon Gomes Pednosad Souza   |           |
| 3.3 Cargo:                            | Agente de Segurança Penitenciária   |           |
| 3.4 Formação Profissional             | <input checked="" type="checkbox"/> Direito <input type="checkbox"/> Ciências Sociais <input type="checkbox"/> Psicologia <input type="checkbox"/> Pedagogia<br><input type="checkbox"/> Administração <input type="checkbox"/> Serviço Social <input checked="" type="checkbox"/> Outra:   |           |
| 3.5 Responsável pela segurança:       | Agente Penitenciário (interno)/ Polícia(externo)  |           |
| 3.6 Cargo:                            | Agente de Segurança Penitenciário   |           |
| 3.7 Formação                          |   |           |

|  |   |  |  |
|--|---|--|--|
| Profissional:                              |   |  |  |
| 3.8 Quantidade de computadores:            | <input type="checkbox"/> 1 a 3 <input type="checkbox"/> 4 a 6 <input checked="" type="checkbox"/> 7 a 9 <input type="checkbox"/> 10 a 12 <input type="checkbox"/> 13 a 15 <input type="checkbox"/> > 15   |  |  |
| 3.9 Acesso à Internet                      | <input checked="" type="checkbox"/> Sim <input type="checkbox"/> Não  |  |  |
| 3.10 Alimenta o INFOPEN                    | <input checked="" type="checkbox"/> Integralmente <input type="checkbox"/> Parcialmente <input type="checkbox"/> Não alimenta<br><input type="checkbox"/> Mensal <input type="checkbox"/> Trimestral <input type="checkbox"/> Semestral <input type="checkbox"/> Anual<br><input type="checkbox"/> Outro: |  |  |
| 3.11 Regulamento interno da unidade/Estado | <input checked="" type="checkbox"/> Não <input type="checkbox"/> Sim  | 3.12 Regulamento disciplinar penitenciário da unidade/Estado | <input checked="" type="checkbox"/> Não <input type="checkbox"/> Sim |

| 4 – Características do Estabelecimento  |   | SEMESTRAL              |  |                    |                   |                     |  |  |                       |               |                        |                               |                    |                   |                     |                              |  |  |  |  |  |  |                |   |  |  |  |  |  |                                |   |  |  |  |  |  |               |   |  |  |  |  |  |                  |   |  |  |  |  |  |  |   |  |  |  |  |  |                  |   |  |  |  |  |  |                   |   |  |  |  |  |  |                     |   |  |  |  |  |  |          |   |  |  |  |  |  |       |   |  |  |  |  |  |                 |   |  |  |  |  |  |
|---|---|------------------------|--|--------------------|-------------------|---------------------|--|--|-----------------------|---------------|------------------------|-------------------------------|--------------------|-------------------|---------------------|------------------------------|--|--|--|--|--|--|----------------|---|--|--|--|--|--|--------------------------------|---|--|--|--|--|--|---------------|---|--|--|--|--|--|------------------|---|--|--|--|--|--|--|---|--|--|--|--|--|------------------|---|--|--|--|--|--|-------------------|---|--|--|--|--|--|---------------------|---|--|--|--|--|--|----------|---|--|--|--|--|--|-------|---|--|--|--|--|--|-----------------|---|--|--|--|--|--|
| 4.1 Capacidade total:   | 654   |                        |  |                    |                   |                     |  |  |                       |               |                        |                               |                    |                   |                     |                              |  |  |  |  |  |  |                |   |  |  |  |  |  |                                |   |  |  |  |  |  |               |   |  |  |  |  |  |                  |   |  |  |  |  |  |  |   |  |  |  |  |  |                  |   |  |  |  |  |  |                   |   |  |  |  |  |  |                     |   |  |  |  |  |  |          |   |  |  |  |  |  |       |   |  |  |  |  |  |                 |   |  |  |  |  |  |
| 4.1.2 Lotação total:  | 737   |                        |  |                    |                   |                     |  |  |                       |               |                        |                               |                    |                   |                     |                              |  |  |  |  |  |  |                |   |  |  |  |  |  |                                |   |  |  |  |  |  |               |   |  |  |  |  |  |                  |   |  |  |  |  |  |  |   |  |  |  |  |  |                  |   |  |  |  |  |  |                   |   |  |  |  |  |  |                     |   |  |  |  |  |  |          |   |  |  |  |  |  |       |   |  |  |  |  |  |                 |   |  |  |  |  |  |
| 4.2 Capacidade Mulheres:  | 4.3 Capacidade homens:  |                        | 4.4 Capacidade LGBT:   |                    |                   |                     |  |  |                       |               |                        |                               |                    |                   |                     |                              |  |  |  |  |  |  |                |   |  |  |  |  |  |                                |   |  |  |  |  |  |               |   |  |  |  |  |  |                  |   |  |  |  |  |  |  |   |  |  |  |  |  |                  |   |  |  |  |  |  |                   |   |  |  |  |  |  |                     |   |  |  |  |  |  |          |   |  |  |  |  |  |       |   |  |  |  |  |  |                 |   |  |  |  |  |  |
| 4.2.1 Lotação Mulheres:   | 4.3.1 Lotação homens:   |                        | 4.4.1 Lotação LGBT:  |                    |                   |                     |  |  |                       |               |                        |                               |                    |                   |                     |                              |  |  |  |  |  |  |                |   |  |  |  |  |  |                                |   |  |  |  |  |  |               |   |  |  |  |  |  |                  |   |  |  |  |  |  |  |   |  |  |  |  |  |                  |   |  |  |  |  |  |                   |   |  |  |  |  |  |                     |   |  |  |  |  |  |          |   |  |  |  |  |  |       |   |  |  |  |  |  |                 |   |  |  |  |  |  |
| <input type="checkbox"/> Condenada <input type="checkbox"/> Provisória        | <input checked="" type="checkbox"/> Condenado <input checked="" type="checkbox"/> Provisório  |                        | <input type="checkbox"/> Condenada/o <input type="checkbox"/> Provisória/o |                    |                   |                     |  |  |                       |               |                        |                               |                    |                   |                     |                              |  |  |  |  |  |  |                |   |  |  |  |  |  |                                |   |  |  |  |  |  |               |   |  |  |  |  |  |                  |   |  |  |  |  |  |  |   |  |  |  |  |  |                  |   |  |  |  |  |  |                   |   |  |  |  |  |  |                     |   |  |  |  |  |  |          |   |  |  |  |  |  |       |   |  |  |  |  |  |                 |   |  |  |  |  |  |
| 4.5 Há alas separadas para diferentes regimes?                                |   |                        | <input type="checkbox"/> sim <input checked="" type="checkbox"/> não       |                    |                   |                     |  |  |                       |               |                        |                               |                    |                   |                     |                              |  |  |  |  |  |  |                |   |  |  |  |  |  |                                |   |  |  |  |  |  |               |   |  |  |  |  |  |                  |   |  |  |  |  |  |  |   |  |  |  |  |  |                  |   |  |  |  |  |  |                   |   |  |  |  |  |  |                     |   |  |  |  |  |  |          |   |  |  |  |  |  |       |   |  |  |  |  |  |                 |   |  |  |  |  |  |
| 4.6 Há alas separadas para presos provisórios e condenados?                   |   |                        | <input type="checkbox"/> sim <input checked="" type="checkbox"/> não       |                    |                   |                     |  |  |                       |               |                        |                               |                    |                   |                     |                              |  |  |  |  |  |  |                |   |  |  |  |  |  |                                |   |  |  |  |  |  |               |   |  |  |  |  |  |                  |   |  |  |  |  |  |  |   |  |  |  |  |  |                  |   |  |  |  |  |  |                   |   |  |  |  |  |  |                     |   |  |  |  |  |  |          |   |  |  |  |  |  |       |   |  |  |  |  |  |                 |   |  |  |  |  |  |
| 4.7 Há alas separadas para idosos?  |   |                        | <input type="checkbox"/> sim <input checked="" type="checkbox"/> não       |                    |                   |                     |  |  |                       |               |                        |                               |                    |                   |                     |                              |  |  |  |  |  |  |                |   |  |  |  |  |  |                                |   |  |  |  |  |  |               |   |  |  |  |  |  |                  |   |  |  |  |  |  |  |   |  |  |  |  |  |                  |   |  |  |  |  |  |                   |   |  |  |  |  |  |                     |   |  |  |  |  |  |          |   |  |  |  |  |  |       |   |  |  |  |  |  |                 |   |  |  |  |  |  |
| 4.8 Há alas separadas para mulheres, se for o caso?                           |   |                        | <input type="checkbox"/> sim <input type="checkbox"/> não                  |                    |                   |                     |  |  |                       |               |                        |                               |                    |                   |                     |                              |  |  |  |  |  |  |                |   |  |  |  |  |  |                                |   |  |  |  |  |  |               |   |  |  |  |  |  |                  |   |  |  |  |  |  |  |   |  |  |  |  |  |                  |   |  |  |  |  |  |                   |   |  |  |  |  |  |                     |   |  |  |  |  |  |          |   |  |  |  |  |  |       |   |  |  |  |  |  |                 |   |  |  |  |  |  |
| 4.9 Há alas separadas para pessoas em medida de segurança?                    |   |                        | <input type="checkbox"/> sim <input type="checkbox"/> não                  |                    |                   |                     |  |  |                       |               |                        |                               |                    |                   |                     |                              |  |  |  |  |  |  |                |   |  |  |  |  |  |                                |   |  |  |  |  |  |               |   |  |  |  |  |  |                  |   |  |  |  |  |  |  |   |  |  |  |  |  |                  |   |  |  |  |  |  |                   |   |  |  |  |  |  |                     |   |  |  |  |  |  |          |   |  |  |  |  |  |       |   |  |  |  |  |  |                 |   |  |  |  |  |  |
| 4.10 Há alas separadas para LGBT?   |   |                        | <input checked="" type="checkbox"/> sim <input type="checkbox"/> não       |                    |                   |                     |  |  |                       |               |                        |                               |                    |                   |                     |                              |  |  |  |  |  |  |                |   |  |  |  |  |  |                                |   |  |  |  |  |  |               |   |  |  |  |  |  |                  |   |  |  |  |  |  |  |   |  |  |  |  |  |                  |   |  |  |  |  |  |                   |   |  |  |  |  |  |                     |   |  |  |  |  |  |          |   |  |  |  |  |  |       |   |  |  |  |  |  |                 |   |  |  |  |  |  |
| 4.11 Há local especial para cumprimento de seguro/custódia diferenciada?      |   |                        | <input checked="" type="checkbox"/> sim <input type="checkbox"/> não       |                    |                   |                     |  |  |                       |               |                        |                               |                    |                   |                     |                              |  |  |  |  |  |  |                |   |  |  |  |  |  |                                |   |  |  |  |  |  |               |   |  |  |  |  |  |                  |   |  |  |  |  |  |  |   |  |  |  |  |  |                  |   |  |  |  |  |  |                   |   |  |  |  |  |  |                     |   |  |  |  |  |  |          |   |  |  |  |  |  |       |   |  |  |  |  |  |                 |   |  |  |  |  |  |
| 4.12 Há acessibilidade para pessoas com deficiência?                          |   |                        | <input checked="" type="checkbox"/> sim <input type="checkbox"/> não       |                    |                   |                     |  |  |                       |               |                        |                               |                    |                   |                     |                              |  |  |  |  |  |  |                |   |  |  |  |  |  |                                |   |  |  |  |  |  |               |   |  |  |  |  |  |                  |   |  |  |  |  |  |  |   |  |  |  |  |  |                  |   |  |  |  |  |  |                   |   |  |  |  |  |  |                     |   |  |  |  |  |  |          |   |  |  |  |  |  |       |   |  |  |  |  |  |                 |   |  |  |  |  |  |
| 4.13 Há celas metálicas?  |   |                        | <input type="checkbox"/> sim <input type="checkbox"/> não                  |                    |                   |                     |  |  |                       |               |                        |                               |                    |                   |                     |                              |  |  |  |  |  |  |                |   |  |  |  |  |  |                                |   |  |  |  |  |  |               |   |  |  |  |  |  |                  |   |  |  |  |  |  |  |   |  |  |  |  |  |                  |   |  |  |  |  |  |                   |   |  |  |  |  |  |                     |   |  |  |  |  |  |          |   |  |  |  |  |  |       |   |  |  |  |  |  |                 |   |  |  |  |  |  |
| 4.14 Programa de necessidades por tipo de estabelecimento penal <sup>99</sup> | <table border="1"> <thead> <tr> <th>Estabelecimento penal</th> <th>Penitenciária</th> <th>Colônia<sup>101</sup></th> <th>Cadeia pública<sup>102</sup></th> <th>COC<sup>103</sup></th> <th>Casa do Albergado</th> <th>HCTP<sup>104</sup></th> </tr> </thead> <tbody> <tr> <td><b>Módulos<sup>100</sup></b></td> <td></td> <td></td> <td></td> <td></td> <td></td> <td></td> </tr> <tr> <td>Guarda Externa</td> <td>C</td> <td></td> <td></td> <td></td> <td></td> <td></td> </tr> <tr> <td>Agente Penitenciário / Monitor</td> <td>I</td> <td></td> <td></td> <td></td> <td></td> <td></td> </tr> <tr> <td>Administração</td> <td>C</td> <td></td> <td></td> <td></td> <td></td> <td></td> </tr> <tr> <td>Recepção/Revista</td> <td>C</td> <td></td> <td></td> <td></td> <td></td> <td></td> </tr> <tr> <td>Centro observação / triagem / Inclusão</td> <td>A</td> <td></td> <td></td> <td></td> <td></td> <td></td> </tr> <tr> <td>Tratamento Penal</td> <td>A</td> <td></td> <td></td> <td></td> <td></td> <td></td> </tr> <tr> <td>Vivência coletiva</td> <td>I</td> <td></td> <td></td> <td></td> <td></td> <td></td> </tr> <tr> <td>Vivência individual</td> <td>I</td> <td></td> <td></td> <td></td> <td></td> <td></td> </tr> <tr> <td>Serviços</td> <td>I</td> <td></td> <td></td> <td></td> <td></td> <td></td> </tr> <tr> <td>Saúde</td> <td>I</td> <td></td> <td></td> <td></td> <td></td> <td></td> </tr> <tr> <td>Tratamento para</td> <td>A</td> <td></td> <td></td> <td></td> <td></td> <td></td> </tr> </tbody> </table> |                        |  |                    |                   |                     |  |  | Estabelecimento penal | Penitenciária | Colônia <sup>101</sup> | Cadeia pública <sup>102</sup> | COC <sup>103</sup> | Casa do Albergado | HCTP <sup>104</sup> | <b>Módulos<sup>100</sup></b> |  |  |  |  |  |  | Guarda Externa | C |  |  |  |  |  | Agente Penitenciário / Monitor | I |  |  |  |  |  | Administração | C |  |  |  |  |  | Recepção/Revista | C |  |  |  |  |  | Centro observação / triagem / Inclusão | A |  |  |  |  |  | Tratamento Penal | A |  |  |  |  |  | Vivência coletiva | I |  |  |  |  |  | Vivência individual | I |  |  |  |  |  | Serviços | I |  |  |  |  |  | Saúde | I |  |  |  |  |  | Tratamento para | A |  |  |  |  |  |
| Estabelecimento penal   | Penitenciária   | Colônia <sup>101</sup> | Cadeia pública <sup>102</sup>  | COC <sup>103</sup> | Casa do Albergado | HCTP <sup>104</sup> |  |  |                       |               |                        |                               |                    |                   |                     |                              |  |  |  |  |  |  |                |   |  |  |  |  |  |                                |   |  |  |  |  |  |               |   |  |  |  |  |  |                  |   |  |  |  |  |  |  |   |  |  |  |  |  |                  |   |  |  |  |  |  |                   |   |  |  |  |  |  |                     |   |  |  |  |  |  |          |   |  |  |  |  |  |       |   |  |  |  |  |  |                 |   |  |  |  |  |  |
| <b>Módulos<sup>100</sup></b>  |   |                        |  |                    |                   |                     |  |  |                       |               |                        |                               |                    |                   |                     |                              |  |  |  |  |  |  |                |   |  |  |  |  |  |                                |   |  |  |  |  |  |               |   |  |  |  |  |  |                  |   |  |  |  |  |  |  |   |  |  |  |  |  |                  |   |  |  |  |  |  |                   |   |  |  |  |  |  |                     |   |  |  |  |  |  |          |   |  |  |  |  |  |       |   |  |  |  |  |  |                 |   |  |  |  |  |  |
| Guarda Externa  | C   |                        |  |                    |                   |                     |  |  |                       |               |                        |                               |                    |                   |                     |                              |  |  |  |  |  |  |                |   |  |  |  |  |  |                                |   |  |  |  |  |  |               |   |  |  |  |  |  |                  |   |  |  |  |  |  |  |   |  |  |  |  |  |                  |   |  |  |  |  |  |                   |   |  |  |  |  |  |                     |   |  |  |  |  |  |          |   |  |  |  |  |  |       |   |  |  |  |  |  |                 |   |  |  |  |  |  |
| Agente Penitenciário / Monitor  | I   |                        |  |                    |                   |                     |  |  |                       |               |                        |                               |                    |                   |                     |                              |  |  |  |  |  |  |                |   |  |  |  |  |  |                                |   |  |  |  |  |  |               |   |  |  |  |  |  |                  |   |  |  |  |  |  |  |   |  |  |  |  |  |                  |   |  |  |  |  |  |                   |   |  |  |  |  |  |                     |   |  |  |  |  |  |          |   |  |  |  |  |  |       |   |  |  |  |  |  |                 |   |  |  |  |  |  |
| Administração   | C   |                        |  |                    |                   |                     |  |  |                       |               |                        |                               |                    |                   |                     |                              |  |  |  |  |  |  |                |   |  |  |  |  |  |                                |   |  |  |  |  |  |               |   |  |  |  |  |  |                  |   |  |  |  |  |  |  |   |  |  |  |  |  |                  |   |  |  |  |  |  |                   |   |  |  |  |  |  |                     |   |  |  |  |  |  |          |   |  |  |  |  |  |       |   |  |  |  |  |  |                 |   |  |  |  |  |  |
| Recepção/Revista  | C   |                        |  |                    |                   |                     |  |  |                       |               |                        |                               |                    |                   |                     |                              |  |  |  |  |  |  |                |   |  |  |  |  |  |                                |   |  |  |  |  |  |               |   |  |  |  |  |  |                  |   |  |  |  |  |  |  |   |  |  |  |  |  |                  |   |  |  |  |  |  |                   |   |  |  |  |  |  |                     |   |  |  |  |  |  |          |   |  |  |  |  |  |       |   |  |  |  |  |  |                 |   |  |  |  |  |  |
| Centro observação / triagem / Inclusão  | A   |                        |  |                    |                   |                     |  |  |                       |               |                        |                               |                    |                   |                     |                              |  |  |  |  |  |  |                |   |  |  |  |  |  |                                |   |  |  |  |  |  |               |   |  |  |  |  |  |                  |   |  |  |  |  |  |  |   |  |  |  |  |  |                  |   |  |  |  |  |  |                   |   |  |  |  |  |  |                     |   |  |  |  |  |  |          |   |  |  |  |  |  |       |   |  |  |  |  |  |                 |   |  |  |  |  |  |
| Tratamento Penal  | A   |                        |  |                    |                   |                     |  |  |                       |               |                        |                               |                    |                   |                     |                              |  |  |  |  |  |  |                |   |  |  |  |  |  |                                |   |  |  |  |  |  |               |   |  |  |  |  |  |                  |   |  |  |  |  |  |  |   |  |  |  |  |  |                  |   |  |  |  |  |  |                   |   |  |  |  |  |  |                     |   |  |  |  |  |  |          |   |  |  |  |  |  |       |   |  |  |  |  |  |                 |   |  |  |  |  |  |
| Vivência coletiva   | I   |                        |  |                    |                   |                     |  |  |                       |               |                        |                               |                    |                   |                     |                              |  |  |  |  |  |  |                |   |  |  |  |  |  |                                |   |  |  |  |  |  |               |   |  |  |  |  |  |                  |   |  |  |  |  |  |  |   |  |  |  |  |  |                  |   |  |  |  |  |  |                   |   |  |  |  |  |  |                     |   |  |  |  |  |  |          |   |  |  |  |  |  |       |   |  |  |  |  |  |                 |   |  |  |  |  |  |
| Vivência individual   | I   |                        |  |                    |                   |                     |  |  |                       |               |                        |                               |                    |                   |                     |                              |  |  |  |  |  |  |                |   |  |  |  |  |  |                                |   |  |  |  |  |  |               |   |  |  |  |  |  |                  |   |  |  |  |  |  |  |   |  |  |  |  |  |                  |   |  |  |  |  |  |                   |   |  |  |  |  |  |                     |   |  |  |  |  |  |          |   |  |  |  |  |  |       |   |  |  |  |  |  |                 |   |  |  |  |  |  |
| Serviços  | I   |                        |  |                    |                   |                     |  |  |                       |               |                        |                               |                    |                   |                     |                              |  |  |  |  |  |  |                |   |  |  |  |  |  |                                |   |  |  |  |  |  |               |   |  |  |  |  |  |                  |   |  |  |  |  |  |  |   |  |  |  |  |  |                  |   |  |  |  |  |  |                   |   |  |  |  |  |  |                     |   |  |  |  |  |  |          |   |  |  |  |  |  |       |   |  |  |  |  |  |                 |   |  |  |  |  |  |
| Saúde   | I   |                        |  |                    |                   |                     |  |  |                       |               |                        |                               |                    |                   |                     |                              |  |  |  |  |  |  |                |   |  |  |  |  |  |                                |   |  |  |  |  |  |               |   |  |  |  |  |  |                  |   |  |  |  |  |  |  |   |  |  |  |  |  |                  |   |  |  |  |  |  |                   |   |  |  |  |  |  |                     |   |  |  |  |  |  |          |   |  |  |  |  |  |       |   |  |  |  |  |  |                 |   |  |  |  |  |  |
| Tratamento para   | A   |                        |  |                    |                   |                     |  |  |                       |               |                        |                               |                    |                   |                     |                              |  |  |  |  |  |  |                |   |  |  |  |  |  |                                |   |  |  |  |  |  |               |   |  |  |  |  |  |                  |   |  |  |  |  |  |  |   |  |  |  |  |  |                  |   |  |  |  |  |  |                   |   |  |  |  |  |  |                     |   |  |  |  |  |  |          |   |  |  |  |  |  |       |   |  |  |  |  |  |                 |   |  |  |  |  |  |
| Assinale na tabela:   |   |                        |  |                    |                   |                     |  |  |                       |               |                        |                               |                    |                   |                     |                              |  |  |  |  |  |  |                |   |  |  |  |  |  |                                |   |  |  |  |  |  |               |   |  |  |  |  |  |                  |   |  |  |  |  |  |  |   |  |  |  |  |  |                  |   |  |  |  |  |  |                   |   |  |  |  |  |  |                     |   |  |  |  |  |  |          |   |  |  |  |  |  |       |   |  |  |  |  |  |                 |   |  |  |  |  |  |
| Ausência (A)  |   |                        |  |                    |                   |                     |  |  |                       |               |                        |                               |                    |                   |                     |                              |  |  |  |  |  |  |                |   |  |  |  |  |  |                                |   |  |  |  |  |  |               |   |  |  |  |  |  |                  |   |  |  |  |  |  |  |   |  |  |  |  |  |                  |   |  |  |  |  |  |                   |   |  |  |  |  |  |                     |   |  |  |  |  |  |          |   |  |  |  |  |  |       |   |  |  |  |  |  |                 |   |  |  |  |  |  |
| Inconforme (I)  |   |                        |  |                    |                   |                     |  |  |                       |               |                        |                               |                    |                   |                     |                              |  |  |  |  |  |  |                |   |  |  |  |  |  |                                |   |  |  |  |  |  |               |   |  |  |  |  |  |                  |   |  |  |  |  |  |  |   |  |  |  |  |  |                  |   |  |  |  |  |  |                   |   |  |  |  |  |  |                     |   |  |  |  |  |  |          |   |  |  |  |  |  |       |   |  |  |  |  |  |                 |   |  |  |  |  |  |
| Conforme (C)  |   |                        |  |                    |                   |                     |  |  |                       |               |                        |                               |                    |                   |                     |                              |  |  |  |  |  |  |                |   |  |  |  |  |  |                                |   |  |  |  |  |  |               |   |  |  |  |  |  |                  |   |  |  |  |  |  |  |   |  |  |  |  |  |                  |   |  |  |  |  |  |                   |   |  |  |  |  |  |                     |   |  |  |  |  |  |          |   |  |  |  |  |  |       |   |  |  |  |  |  |                 |   |  |  |  |  |  |
| Observações:  |   |                        |  |                    |                   |                     |  |  |                       |               |                        |                               |                    |                   |                     |                              |  |  |  |  |  |  |                |   |  |  |  |  |  |                                |   |  |  |  |  |  |               |   |  |  |  |  |  |                  |   |  |  |  |  |  |  |   |  |  |  |  |  |                  |   |  |  |  |  |  |                   |   |  |  |  |  |  |                     |   |  |  |  |  |  |          |   |  |  |  |  |  |       |   |  |  |  |  |  |                 |   |  |  |  |  |  |

<sup>99</sup> Parâmetros estabelecidos na Resolução CNPCP 09/2011 – Arquitetura Penal

<sup>100</sup> Legenda: Existência obrigatória   Existência facultativa   Não é necessário

<sup>101</sup> Colônia agrícola, industrial ou similar.

<sup>102</sup> Presídio ou estabelecimento congênere.

<sup>103</sup> Centro de observação criminológica.

<sup>104</sup> Considerando a Política de Saúde Mental brasileira e suas normativas, os serviços de atendimento ao paciente judiciário serão prestados em meio aberto, sendo que os HCTPs devem ser substituídos por outras estruturas. No entanto, considerando a sua existência no momento, acrescentamos essa coluna no formulário que originalmente não consta da Resolução.

|  |  |           |  |  |   |  |  |  |  |
|--|--|-----------|--|--|---|--|--|--|--|
|  | dependentes químicos   |           |  |  |   |  |  |  |  |
|  | Oficina de trabalho  | A         |  |  |   |  |  |  |  |
|  | Educativo  | I         |  |  |   |  |  |  |  |
|  | Polivalente  | A         |  |  |   |  |  |  |  |
|  | Creche   | A         |  |  |   |  |  |  |  |
|  | Berçário   | A         |  |  |   |  |  |  |  |
|  | Visita íntima  | A         |  |  |   |  |  |  |  |
|  | Esportes   |           |  |  |   |  |  |  |  |
| 4.15 Número de celas individuais   | Homens: 0  | Mulheres: |  |  |   |  |  |  |  |
| 4.15.1 Lotação celas individuais   | Homens: 0  | Mulheres: |  |  |   |  |  |  |  |
| 4.15.2 Dimensão  | _____ m X _____ m  |           | _____ m X _____ m                                  |  |   |  |  |  |  |
| 4.16 Número de celas coletivas   | Homens: 64   | Mulheres: |  |  |   |  |  |  |  |
| 4.16.1 Capacidade média das celas coletivas  | Homens: 12   | Mulheres: |  |  |   |  |  |  |  |
| 4.16.2 Lotação média das celas coletivas   | Homens: 14   | Mulheres: |  |  |   |  |  |  |  |
| 4.16.3 Dimensão  | 6 m X 6 m  |           | _____ m X _____ m                                  |  |   |  |  |  |  |
| 4.17 Permeabilidade do solo (áreas sem pavimentação)                                       | <input type="checkbox"/> 1 a 3% <input type="checkbox"/> 3 a 5% <input type="checkbox"/> 5 a 10% <input checked="" type="checkbox"/> >10%  |           |  |  |   |  |  |  |  |
| 4.18 Ventilação cruzada geral  | <input checked="" type="checkbox"/> insuficiente <input type="checkbox"/> suficiente <input type="checkbox"/> excessiva  |           |  |  |   |  |  |  |  |
| 4.19 Ventilação cruzada nas celas  | <input checked="" type="checkbox"/> insuficiente <input type="checkbox"/> suficiente <input type="checkbox"/> excessiva  |           |  |  |   |  |  |  |  |
| 4.20 Iluminação natural nas celas  | <input checked="" type="checkbox"/> inexistente <input type="checkbox"/> existente   |           |  |  |   |  |  |  |  |
| 4.21 Incidência de sol nas celas   | <input checked="" type="checkbox"/> insuficiente <input type="checkbox"/> suficiente <input type="checkbox"/> excessiva  |           |  |  |   |  |  |  |  |
| 4.22 Programa de combate a incêndio  | <input checked="" type="checkbox"/> inexistente <input type="checkbox"/> existente   |           |  |  |   |  |  |  |  |
| 4.23 Extintores de incêndio  | <input checked="" type="checkbox"/> insuficiente <input type="checkbox"/> suficiente<br><input type="checkbox"/> sem condições de uso <input type="checkbox"/> em condições de uso |           |  |  |   |  |  |  |  |
| 4.24 Construído ou ampliado com subvenção de recursos federais?                            | <input type="checkbox"/> sim<br><input checked="" type="checkbox"/> não  |           | 4.25 Reformado com subvenção de recursos federais? |  | <input type="checkbox"/> sim<br><input checked="" type="checkbox"/> não |  |  |  |  |
| 4.26 Indicativos da atuação de facções no estabelecimento?                                 | <input checked="" type="checkbox"/> sim<br><input type="checkbox"/> não  |           | Quais: OKD, EUA, PCC, CV                           |  |   |  |  |  |  |
| <b>5 – Características das Pessoas Presas</b>  |  |           |  |  |   |  |  |  |  |
| <b>MENSAL</b>  |  |           |  |  |   |  |  |  |  |
| 5.1 Há pessoas com deficiência?  | <input checked="" type="checkbox"/> sim    Quantidade: 02<br><input type="checkbox"/> não  |           |  |  |   |  |  |  |  |
| 5.2 Há pessoas com mais de 60 anos presas?   | <input checked="" type="checkbox"/> sim    Quantidade: 03 <input type="checkbox"/> não   |           |  |  |   |  |  |  |  |
| 5.3 Há indígenas presos?   | <input type="checkbox"/> sim    Quantidade: <input checked="" type="checkbox"/> não  |           |  |  |   |  |  |  |  |
| 5.4 Há notificação para Funai quanto ao ingresso do indígena?                              | <input type="checkbox"/> sim <input checked="" type="checkbox"/> não   |           |  |  |   |  |  |  |  |
| 5.5 Há estrangeiros presos?  | <input checked="" type="checkbox"/> sim    Quantidade: 01<br><input type="checkbox"/> não  |           |  |  |   |  |  |  |  |
| 5.6 Há adolescentes internados no local?   | <input type="checkbox"/> sim    Quantidade:<br><input checked="" type="checkbox"/> não   |           |  |  |   |  |  |  |  |
| 5.7 Os adolescentes estão separados dos adultos?   | <input type="checkbox"/> sim <input type="checkbox"/> não  |           |  |  |   |  |  |  |  |
| 5.8 Providências adotadas em relação à separação imediata e retirada do(s) adolescente(s): |  |           |  |  |   |  |  |  |  |
| 5.9 Há pessoas presas com transtorno mental?   | <input type="checkbox"/> sim    Quantidade:<br><input checked="" type="checkbox"/> não   |           |  |  |   |  |  |  |  |
| 5.10 Há pessoas presas em tratamento para dependência química?                             | <input type="checkbox"/> sim    Quantidade:<br><input checked="" type="checkbox"/> não   |           |  |  |   |  |  |  |  |
| 5.11 Há pessoas presas com Diabetes?   | <input checked="" type="checkbox"/> sim    Quantidade: 12<br><input type="checkbox"/> não  |           |  |  |   |  |  |  |  |
| 5.12 Há pessoas presas com Hipertensão?  | <input checked="" type="checkbox"/> sim    Quantidade: 32<br><input type="checkbox"/> não  |           |  |  |   |  |  |  |  |
| 5.13 Há pessoas presas com HIV?  | <input checked="" type="checkbox"/> sim    Quantidade: 02<br><input type="checkbox"/> não  |           |  |  |   |  |  |  |  |
| 5.14 Há pessoas presas com Hepatite?   | <input checked="" type="checkbox"/> sim    Quantidade: 01  |           |  |  |   |  |  |  |  |



|   |  |
|---|--|
| 5.15 Há pessoas presas com Tuberculose?             | <input type="checkbox"/> não<br><input checked="" type="checkbox"/> sim Quantidade: 02 |
| 5.16 Há pessoas presas com Hanseníase?              | <input type="checkbox"/> não<br><input checked="" type="checkbox"/> sim Quantidade:    |
| 5.17 Há pessoas presas em RDD?                      | <input type="checkbox"/> não<br><input checked="" type="checkbox"/> sim Quantidade:    |
| 5.18 Há presas gestantes?                           | <input type="checkbox"/> não<br><input checked="" type="checkbox"/> sim Quantidade:    |
| 5.19 Há crianças permanecendo com suas mães presas? | <input type="checkbox"/> não<br><input checked="" type="checkbox"/> sim Quantidade:    |

## 7 – Características dos Funcionários em Exercício no Estabelecimento SEMESTRAL

|   |  |
|---|--|
| 7.1 Total de RH na área de segurança:                   | 71   |
| 7.2 Total de RH na área administrativa:                 | 06   |
| 7.3 Total de RH na área técnica:                        | 08   |
| 7.4 Total Geral:  | 85   |
| 7.5 Advogados / Defensores Públicos alocados na unidade | <input type="checkbox"/> não <input checked="" type="checkbox"/> sim Quantidade: 04<br><input checked="" type="checkbox"/> Defensoria Pública <input type="checkbox"/> Própria Unidade<br><input type="checkbox"/> Outra forma de contratação:<br><input type="checkbox"/> Mensal <input type="checkbox"/> Quinzenal <input checked="" type="checkbox"/> Semanal <input type="checkbox"/> Diária |
| 7.6 Auxiliares de Enfermagem                            | <input type="checkbox"/> não <input checked="" type="checkbox"/> sim Quantidade:<br><input type="checkbox"/> SUS <input type="checkbox"/> Própria Unidade<br><input type="checkbox"/> Mensal <input type="checkbox"/> Quinzenal <input type="checkbox"/> Semanal <input type="checkbox"/> Diária   |
| 7.7 Assistentes Sociais                                 | <input type="checkbox"/> não <input checked="" type="checkbox"/> sim Quantidade:<br><input type="checkbox"/> SUAS <input type="checkbox"/> Própria Unidade<br><input type="checkbox"/> Mensal <input type="checkbox"/> Quinzenal <input type="checkbox"/> Semanal <input checked="" type="checkbox"/> Diária   |
| 7.8 Dentistas   | <input type="checkbox"/> não <input checked="" type="checkbox"/> sim Quantidade:<br><input type="checkbox"/> SUS <input type="checkbox"/> Própria Unidade<br><input type="checkbox"/> Mensal <input type="checkbox"/> Quinzenal <input type="checkbox"/> Semanal <input checked="" type="checkbox"/> Diária  |
| 7.9 Enfermeiros   | <input type="checkbox"/> não <input checked="" type="checkbox"/> sim Quantidade:<br><input type="checkbox"/> SUS <input type="checkbox"/> Própria Unidade<br><input type="checkbox"/> Mensal <input type="checkbox"/> Quinzenal <input type="checkbox"/> Semanal <input checked="" type="checkbox"/> Diária  |
| 7.10 Médicos – Clínico Geral                            | <input type="checkbox"/> não <input checked="" type="checkbox"/> sim Quantidade:<br><input type="checkbox"/> SUS <input type="checkbox"/> Própria Unidade<br><input type="checkbox"/> Mensal <input type="checkbox"/> Quinzenal <input type="checkbox"/> Semanal <input checked="" type="checkbox"/> Diária  |
| 7.11 Médicos – Psiquiatras                              | <input type="checkbox"/> não <input type="checkbox"/> sim Quantidade:<br><input checked="" type="checkbox"/> SUS <input type="checkbox"/> Própria Unidade<br><input type="checkbox"/> Mensal <input type="checkbox"/> Quinzenal <input type="checkbox"/> Semanal <input type="checkbox"/> Diária   |
| 7.12 Médicos – Ginecologista                            | <input type="checkbox"/> não <input type="checkbox"/> sim Quantidade:<br><input type="checkbox"/> SUS <input type="checkbox"/> Própria Unidade<br><input type="checkbox"/> Mensal <input type="checkbox"/> Quinzenal <input type="checkbox"/> Semanal <input type="checkbox"/> Diária  |
| 7.13 Pedagogos  | <input type="checkbox"/> não <input checked="" type="checkbox"/> sim Quantidade:<br><input checked="" type="checkbox"/> Secretaria de Educação <input type="checkbox"/> Própria Unidade<br><input type="checkbox"/> Mensal <input type="checkbox"/> Quinzenal <input type="checkbox"/> Semanal <input checked="" type="checkbox"/> Diária  |
| 7.14 Psicólogos   | <input type="checkbox"/> não <input checked="" type="checkbox"/> sim Quantidade:<br><input type="checkbox"/> SUS <input type="checkbox"/> SUAS <input type="checkbox"/> Própria Unidade<br><input type="checkbox"/> Mensal <input type="checkbox"/> Quinzenal <input type="checkbox"/> Semanal <input checked="" type="checkbox"/> Diária  |
| 7.15 Terapeutas Ocupacionais                            | <input type="checkbox"/> não <input type="checkbox"/> sim Quantidade:<br><input checked="" type="checkbox"/> SUS <input type="checkbox"/> Própria Unidade<br><input type="checkbox"/> Mensal <input type="checkbox"/> Quinzenal <input type="checkbox"/> Semanal <input type="checkbox"/> Diária   |
| 7.16 Outros:  | Quantidade:<br><input type="checkbox"/><br><input type="checkbox"/> Própria Unidade<br><input type="checkbox"/> Mensal <input type="checkbox"/> Quinzenal <input type="checkbox"/> Semanal <input type="checkbox"/> Diária   |

|  |  |   |
|--|--|---|
| 7.17 Agentes Prisionais  | <input checked="" type="checkbox"/> sim<br><input type="checkbox"/> não  | Quantidade: 13 mulheres 76 homens   |
| 7.18 Escala de trabalho:   | 24 x 72  |   |
| 7.19 Há utilização de uniforme?  | <input checked="" type="checkbox"/> sim<br><input type="checkbox"/> não  | Com identificação pessoal: <input checked="" type="checkbox"/> sim <input type="checkbox"/> não |
| 7.20 Quais os tipos de cursos ocorrem para o treinamento dos agentes?<br><input checked="" type="checkbox"/> Curso de Formação<br><input type="checkbox"/> Cursos Especiais<br>Entidade Executora: | <input checked="" type="checkbox"/> Mensal <input type="checkbox"/> Quinzenal <input type="checkbox"/> Semanal <input type="checkbox"/> Diária |   |

| 8 – Condições Materiais   | SEMESTRAL  |   |
|---|--|---|
| 8.1 Há camas e colchões para todos os presos?   | <input type="checkbox"/> sim   | <input checked="" type="checkbox"/> não |
| 8.2 Há distribuição de uniformes?   | <input checked="" type="checkbox"/> sim  | <input type="checkbox"/> não            |
| 8.3 Há distribuição de calçados?  | <input checked="" type="checkbox"/> sim  | <input type="checkbox"/> não            |
| 8.4 Há distribuição de roupas de cama?  | <input checked="" type="checkbox"/> sim  | <input type="checkbox"/> não            |
| 8.5 Há distribuição de toalhas?   | <input type="checkbox"/> sim   | <input checked="" type="checkbox"/> não |
| 8.6 Periodicidade de substituição do material entregue:   | Semestral  |   |
| 8.7 Há distribuição de artigos de higiene pessoal?  | <input checked="" type="checkbox"/> sim  | <input type="checkbox"/> não            |
|   | Quais:   |   |
| 8.8 Há distribuição de artigos de limpeza?  | <input type="checkbox"/> sim   | <input checked="" type="checkbox"/> não |
|   | Quais:   |   |
| 8.9 Há distribuição de absorventes para as mulheres?  | <input type="checkbox"/> sim   | <input type="checkbox"/> não            |
| 8.10 Há distribuição de fraldas, se for o caso?   | <input type="checkbox"/> sim   | <input type="checkbox"/> não            |
| 8.11 Há local destinado à venda de produtos e objetos permitidos e não fornecidos pela administração?<br>Descrever como é feito o pagamento, controle de preços e destino da receita: | <input type="checkbox"/> sim   | <input checked="" type="checkbox"/> não |
| 8.12 Descrever a mobília que compõe as celas:   |  |   |
| 8.13 Há sanitário e lavatório em todas as celas?  | <input checked="" type="checkbox"/> sim  | <input type="checkbox"/> não            |
| 8.14 Caso não haja instalações sanitárias na cela, como é garantido o acesso aos banheiros externos?  |  |   |
| 8.15 É garantido o acesso ao banheiro no período noturno?   | <input checked="" type="checkbox"/> sim  | <input type="checkbox"/> não            |
| 8.16 Número de pessoas por vaso sanitário   | 12   |   |
| 8.17 É garantido a qualquer momento o uso da descarga do vaso sanitário?  | <input checked="" type="checkbox"/> sim  | <input type="checkbox"/> não            |
| 8.18 Há privacidade para uso das instalações sanitárias?  | <input checked="" type="checkbox"/> sim  | <input type="checkbox"/> não            |
| 8.19 Número de pessoas por chuveiro   | 12   |   |
| 8.20 É garantido o banho diário?  | <input checked="" type="checkbox"/> sim  | <input type="checkbox"/> não            |
| 8.21 A água é aquecida?   | <input type="checkbox"/> sim   | <input checked="" type="checkbox"/> não |
| 8.22 É fornecida água potável?  | <input checked="" type="checkbox"/> sim  | <input type="checkbox"/> não            |
| 8.23 A água é racionada?  | <input type="checkbox"/> sim   | <input checked="" type="checkbox"/> não |
| 8.23.1 Qual a frequência e duração oferecida?   |  |   |
| 8.24 Problemas visíveis nas instalações:  | <input checked="" type="checkbox"/> hidráulico<br><input checked="" type="checkbox"/> elétrica<br><input checked="" type="checkbox"/> edificação<br><input type="checkbox"/> outros: |   |

| 9 – Alimentação  | SEMESTRAL                               |                              |
|--|---|------------------------------|
| 9.1 A alimentação é preparada na própria unidade?                                    | <input checked="" type="checkbox"/> sim | <input type="checkbox"/> não |
| 9.2 Em caso negativo, de onde provém e qual o custo diário da alimentação por preso? |   |                              |
| 9.3 O cardápio é orientado por nutricionista?  | <input checked="" type="checkbox"/> sim | <input type="checkbox"/> não |



|  |                             |   |
|--|-----------------------------|---|
| 9.4 Qual a quantidade de alimentação fornecida no almoço e janta à pessoa presa (peso)?  |                             | Não há medição em peso  |
| 9.5 N.º de refeições diárias:  | 9.6 Horários das refeições: | 9.7 Onde as refeições são realizadas?<br><input checked="" type="checkbox"/> celas <input type="checkbox"/> refeitório <input type="checkbox"/> outro:<br><input checked="" type="checkbox"/> sim Qual: Nutricionista<br><input type="checkbox"/> não |
| 9.8 Há controle de qualidade?  |                             |   |
| 9.9 Descrever o controle:  |                             |   |
| 9.10 As refeições são  |                             | <input checked="" type="checkbox"/> padronizadas<br><input type="checkbox"/> adaptadas por motivos de:<br><input checked="" type="checkbox"/> saúde <input type="checkbox"/> religiosos <input type="checkbox"/> outros                               |
| 9.11 Os presos deslocados para audiências e outras atividades externas recebem alimentação e água potável quando saem e quando retornam, independentemente do horário? |                             | <input checked="" type="checkbox"/> sim <input type="checkbox"/> não  |
| 9.12 Há outras formas de fornecimento de alimentos?  |                             | <input checked="" type="checkbox"/> família <input type="checkbox"/> compra <input type="checkbox"/> outro:   |

| 10 – Rotina padrão   |  | SEMESTRAL |
|--|--|-----------|
| 10.1 Tempo diário dentro da cela: 22 horas                                     |  |           |
| 10.2 Tempo de pátio de sol: 6 horas<br>Frequência: Semanal                     | 10.3 Tempo de visita: 18 horas<br>Frequência: Semanal  |           |
| 10.4 Tempo de atividades educacionais:<br>Frequência:                          | 10.5 Tempo de atividades laborais: 12 horas<br>Frequência: Semanal   |           |
| 10.6 Tempo de atividades religiosas:<br>Frequência:                            | 10.7 Tempo de visita íntima:<br>Frequência: 08 horas   |           |
| 10.8 Tempo de atividades esportivas:<br>Frequência: 02 horas                   | 10.8 Tempo das atividades culturais:<br>Frequência: 02 horas   |           |
| 10.9 Há programa individualizado para o cumprimento da pena?                   | <input checked="" type="checkbox"/> sim <input type="checkbox"/> não   |           |
| 10.10 Em caso positivo, qual a frequência de atualização:                      | <input type="checkbox"/> mensal <input checked="" type="checkbox"/> trimestral <input type="checkbox"/> semestral<br><input type="checkbox"/> outro: |           |
| 10.10.1 Quais profissionais participam da elaboração do programa:              |  |           |
| 10.10.2 Descreva os procedimentos para elaboração do programa individualizado: |  |           |

| 11 – Assistência à Saúde   |   | SEMESTRAL |
|--|---|-----------|
| 11.1 Existe unidade básica de saúde do SUS?  | <input type="checkbox"/> sim <input checked="" type="checkbox"/> não                        |           |
| 11.2 Está integrado à Rede Cegonha do SUS?   | <input type="checkbox"/> sim <input type="checkbox"/> não                                   |           |
| 11.3 Há distribuição de preservativos?   | <input checked="" type="checkbox"/> sim Frequência: Semanal<br><input type="checkbox"/> não |           |
| 11.4 Há acesso às medicações definidas pelo SUS para farmácias de unidades prisionais? | <input checked="" type="checkbox"/> sim <input type="checkbox"/> não                        |           |
| 11.5 Há acesso às medicações prescritas que não estão no pacote SUS?                   | <input checked="" type="checkbox"/> sim <input type="checkbox"/> não                        |           |
| 11.6 Há exames e consultas de ingresso?  | <input checked="" type="checkbox"/> sim <input type="checkbox"/> não                        |           |
| 11.7 Há pré-natal para presas gestantes?   | <input type="checkbox"/> sim <input type="checkbox"/> não                                   |           |

|  |  |
|--|--|
| 11.8 Há vacinação regular?<br>Se sim, quais vacinas são oferecidas?  | <input checked="" type="checkbox"/> sim <input type="checkbox"/> não   |
| 11.9 As pessoas presas têm acesso a médico particular, caso haja a contratação deste profissional por seus familiares? | <input checked="" type="checkbox"/> sim <input type="checkbox"/> não   |
| 11.10 As pessoas presas têm acesso aos exames médicos necessários?   | <input checked="" type="checkbox"/> sim <input type="checkbox"/> não   |
| 11.11 Quais trabalhos são realizados para prevenção ou controle de doenças infecto-contagiosas?                        |  |
| 11.12 Há ambulância na unidade?  | <input type="checkbox"/> sim <input checked="" type="checkbox"/> não   |
| 11.13 Para que estabelecimentos da rede de saúde as pessoas presas tem acesso, quando necessário?                      | <input checked="" type="checkbox"/> Unidade Básica de Saúde – UBS<br><input checked="" type="checkbox"/> Unidade de Pronto Atendimento – UPA<br><input checked="" type="checkbox"/> Hospital<br><input checked="" type="checkbox"/> Centro de Atendimento Psicossocial – CAPS<br><input type="checkbox"/> Outro: |

| 13 – Assistência Jurídica  |  | SEMESTRAL                          |
|--|--|------------------------------------|
| 13.1 Às pessoas presas sem condições financeiras é proporcionada assistência jurídica gratuita e permanente? | <input checked="" type="checkbox"/> sim <input type="checkbox"/> não |                                    |
| 13.2 Em caso positivo, por quem é prestada a assistência?  | Defensoria Pública   |                                    |
| 13.3 A Funai presta assistência jurídica aos presos/internos indígenas?                                      | <input type="checkbox"/> sim <input checked="" type="checkbox"/> não |                                    |
| 13.4 Onde é realizado o contato entre a pessoa presa e o advogado?   |  |                                    |
| 13.5 A Defensoria Pública do Estado comparece com regularidade?  | <input checked="" type="checkbox"/> sim <input type="checkbox"/> não | Periodicidade: 03 vezes por semana |
| 13.6 Direitos concedidos   |  |                                    |
| a. Saídas temporárias  | / mês  |                                    |
| b. Livramento condicional  | 2 / mês  |                                    |
| c. Progressões   | 4 / mês  |                                    |
| d. Indulto   | / ano  |                                    |

| 14 – Assistência Laboral  |  | SEMESTRAL              |
|---|--|------------------------|
| 14.1 Há oficinas de trabalho?   | <input type="checkbox"/> sim <input checked="" type="checkbox"/> não | Quantidade:            |
| 14.2 Quantas das oficinas são administradas pelo estabelecimento?                 | Total:   |                        |
| 14.3 Quantas das oficinas são administradas em parceria com a iniciativa privada? | Total:   |                        |
| 14.4 Atividade  | Quantidade de Envolvidos   | Envolvidos Remunerados |
|   | Mulher Homem   | Mulher Homem           |
| a. Cozinha  |  |                        |
| b. Limpeza  |  |                        |
| c. Serviços Administrativos   |  |                        |
| d. Oficinas de trabalho   |  |                        |
| e. Biblioteca   |  |                        |
| f. Fábrica  |  |                        |
| g. Agricultura  |  |                        |
| h. Artesanato   |  |                        |
| i. Pecuária   |  |                        |
| j. Outros:  |  |                        |
| Especificar:  |  |                        |



|  |   |
|--|---|
| 15.2 Indique nas atividades o número de presos envolvidos:<br>10 alfabetização<br>10 ensino fundamental<br>10 ensino médio<br>10 profissionalizante<br>outros:<br>Especificar: _____   |   |
| 15.3 Os cursos são ministrados por:<br><input type="checkbox"/> Professores do Sistema Penitenciário Estadual<br><input checked="" type="checkbox"/> Professores da Secretaria Estadual de Educação<br><input type="checkbox"/> Professores da Secretaria Municipal de Educação<br><input type="checkbox"/> Presos monitores<br><input type="checkbox"/> Voluntários<br><input type="checkbox"/> Outros professores:<br>Especificar: _____ |   |
| 15.4 Há atividades esportivas?   | <input type="checkbox"/> não<br><input checked="" type="checkbox"/> sim Quais: Futebol<br>Onde: |
| 15.5 Há atividades culturais/lazer?  | <input checked="" type="checkbox"/> não<br><input type="checkbox"/> sim Quais:<br>Onde:         |
| 15.6 Se há biblioteca, como funciona o acesso das pessoas presas aos livros:   |   |

| 16 – Assistência Religiosa   |   | SEMESTRAL  |
|--|---|--|
| 16.1 Há visita de religiosos?  | <input checked="" type="checkbox"/> sim   | <input type="checkbox"/> não   |
| 16.2 Quais denominações visitam o estabelecimento?   | <input checked="" type="checkbox"/> Espíritas<br><input checked="" type="checkbox"/> Evangélicos<br><input type="checkbox"/> Outra: | <input checked="" type="checkbox"/> Católicos<br><input type="checkbox"/> de Matriz Africana |
| 16.3 Onde são realizadas as cerimônias religiosas?   |   |  |
| 16.4 É permitida a entrada de objetos que fazem parte da cerimônia?                              | <input checked="" type="checkbox"/> sim   | <input type="checkbox"/> não   |
| 16.5 As necessidades religiosas são consideradas com relação às vestimentas, horários e rotinas? | <input checked="" type="checkbox"/> sim   | <input type="checkbox"/> não   |

| 17 – Assistência Social  |   | SEMESTRAL                               |
|--|---|---|
| 17.1 Há recintos adequados para a atividade de assistência social? | <input checked="" type="checkbox"/> sim | <input type="checkbox"/> não            |
| 17.2 Ações de assistência social desenvolvidas:                    |   |   |
| Contato com familiares   | <input checked="" type="checkbox"/> sim | <input type="checkbox"/> não            |
| Documentos   | <input checked="" type="checkbox"/> sim | <input type="checkbox"/> não            |
| Benefícios da Previdência Social                                   | <input checked="" type="checkbox"/> sim | <input type="checkbox"/> não            |
| Ações com os egressos  | <input checked="" type="checkbox"/> sim | <input type="checkbox"/> não            |
| Ações com o SUAS   | <input checked="" type="checkbox"/> sim | <input type="checkbox"/> não            |
| Projetos, se sim, quais:   | <input type="checkbox"/> sim            | <input checked="" type="checkbox"/> não |

| 18 – Segurança                            |  | SEMESTRAL  |
|---|--|--|
| 18.1 A segurança interna é realizada por: |  |  |
| <input type="checkbox"/> policiais civis  | <input type="checkbox"/> policiais militares | <input checked="" type="checkbox"/> agentes penitenciários |

|  |   |  |
|--|---|--|
| <input type="checkbox"/> terceiros <input type="checkbox"/> outros:  |   |  |
| 18.2 Equipamentos disponibilizados pelos responsáveis pela segurança interna:                                  |   |  |
| Arma menos letal (bala de borracha)  | <input checked="" type="checkbox"/> sim                 | <input type="checkbox"/> não                               |
| Arma letal   | <input checked="" type="checkbox"/> sim                 | <input type="checkbox"/> não                               |
| Taser  | <input type="checkbox"/> sim                            | <input type="checkbox"/> não                               |
| Gás de pimenta / lacrimogênio  | <input type="checkbox"/> sim                            | <input checked="" type="checkbox"/> não                    |
| Cacetete / Tonfa   | <input checked="" type="checkbox"/> sim                 | <input type="checkbox"/> não                               |
| Algemas  | <input checked="" type="checkbox"/> sim                 | <input type="checkbox"/> não                               |
| Rádio  | <input checked="" type="checkbox"/> sim                 | <input type="checkbox"/> não                               |
| Alarme   | <input checked="" type="checkbox"/> sim                 | <input type="checkbox"/> não                               |
| Circuito de vigilância interna   | <input checked="" type="checkbox"/> sim                 | <input type="checkbox"/> não                               |
| Outro:   | <input type="checkbox"/> sim                            | <input type="checkbox"/> não                               |
| 18.3 No caso de uso de arma de fogo:   |   |  |
| Os usuários têm porte de armas?  | <input checked="" type="checkbox"/> sim                 | <input type="checkbox"/> não                               |
| É garantido treinamento periódico?   | <input checked="" type="checkbox"/> sim                 | <input type="checkbox"/> não                               |
| 18.4 No caso de emprego de arma de fogo?   |   |  |
|  | <input checked="" type="checkbox"/> sim                 | <input type="checkbox"/> não                               |
| 18.5 No caso de uso de arma tipo Taser os registros de descarga do equipamento são identificados por servidor? |   |  |
|  | <input type="checkbox"/> sim                            | <input type="checkbox"/> não                               |
| 18.6 A segurança externa é realizada por:  |   |  |
| <input type="checkbox"/> policiais civis   | <input checked="" type="checkbox"/> policiais militares | <input type="checkbox"/> agentes penitenciários            |
| <input type="checkbox"/> terceiros   | <input type="checkbox"/> outros:                        |  |
| 18.7 A escolta externa é realizada por:  |   |  |
| <input type="checkbox"/> policiais civis   | <input checked="" type="checkbox"/> policiais militares | <input checked="" type="checkbox"/> agentes penitenciários |
| <input type="checkbox"/> terceiros   | <input type="checkbox"/> outros:                        |  |
| 18.8 Há escolta externa específica para área de saúde:   |   |  |
| <input checked="" type="checkbox"/> sim  | <input type="checkbox"/> não                            |  |
| 18.9 Existe grupo de intervenção especial vinculado à unidade?   |   |  |
|  | <input checked="" type="checkbox"/> sim                 | <input type="checkbox"/> não                               |
| 18.10 Caso exista, quem são os envolvidos:   |   |  |
| <input type="checkbox"/> policiais civis   | <input checked="" type="checkbox"/> policiais militares | <input checked="" type="checkbox"/> agentes penitenciários |
| <input type="checkbox"/> terceiros   | <input type="checkbox"/> outros:                        |  |
| 18.11 Equipamentos disponibilizados para o controle da entrada:  |   |  |
| Portal detector de metal   | <input checked="" type="checkbox"/> sim                 | <input type="checkbox"/> não                               |
| Raquete detectora de metal   | <input checked="" type="checkbox"/> sim                 | <input type="checkbox"/> não                               |
| Banco detector de metal  | <input type="checkbox"/> sim                            | <input checked="" type="checkbox"/> não                    |
| Raio X   | <input checked="" type="checkbox"/> sim                 | <input type="checkbox"/> não                               |
| Espectômetro   | <input type="checkbox"/> sim                            | <input checked="" type="checkbox"/> não                    |
| Boddy Scanner  | <input checked="" type="checkbox"/> sim                 | <input type="checkbox"/> não                               |
| Outro:   | <input type="checkbox"/> sim                            | <input type="checkbox"/> não                               |

| 19 – Disciplina e ocorrências   |  | MENSAL  |
|---|--|---|
| 19.1 Há registro de imposição de sanção disciplinar aos presos?                           |  | <input checked="" type="checkbox"/> sim <input type="checkbox"/> não  |
| 19.2 Qual a forma adotada para o registro?  |  | <input checked="" type="checkbox"/> Livro <input checked="" type="checkbox"/> PAD<br><input type="checkbox"/> Procedimento Eletrônico<br><input type="checkbox"/> Outro |
| 19.3 No registro da sanção de natureza grave é anotado o prévio procedimento disciplinar? |  | <input checked="" type="checkbox"/> sim <input type="checkbox"/> não  |
| 19.4 Há sanção disciplinar de natureza grave sem instauração do respectivo procedimento?  |  | <input type="checkbox"/> sim <input checked="" type="checkbox"/> não  |
| 19.5 Toda notícia de falta disciplinar enseja a instauração de procedimento?              |  | <input checked="" type="checkbox"/> sim <input type="checkbox"/> não  |
| 19.6 A falta disciplinar é reconhecida judicialmente?                                     |  | <input checked="" type="checkbox"/> sim <input type="checkbox"/> não  |
| 19.7 São executadas sanções coletivas?  |  | <input type="checkbox"/> sim <input checked="" type="checkbox"/> não  |

|  |  |
|--|--|
| 19.8 É observado o direito de defesa do preso?   | <input checked="" type="checkbox"/> sim <input type="checkbox"/> não   |
| Se sim, em qual fase?  | <input checked="" type="checkbox"/> fase administrativa <input checked="" type="checkbox"/> fase judicial  |
| 19.9 O ato administrativo que determina a aplicação da sanção disciplinar é motivado?      | <input checked="" type="checkbox"/> sim <input type="checkbox"/> não   |
| 19.10 Quais as condições da cela usada para aplicação de sanção disciplinar?               | isolamento   |
| 19.11 Qual o maior período aplicado de isolamento?   | <input type="checkbox"/> 10 dias <input type="checkbox"/> 20 dias<br><input checked="" type="checkbox"/> 30 dias <input type="checkbox"/> outro: |
| 19.12 Qual o tempo médio de rebaixamento de comportamento ou reabilitação por falta grave? |  |
| 19.13 Qual o número de sanções por falta grave (mês)?                                      |  |
| 19.14 Houve motins ou rebeliões nos últimos 12 meses?                                      | <input type="checkbox"/> sim <input checked="" type="checkbox"/> não   |
| 19.15 Ocorrências nos últimos 12 meses:  | Mulheres Homens  |
| 19.16 Fugas (pessoas)  | 0  |
| 19.17 Pessoas evadidas   | 0  |
| 19.18 Saídas temporárias (pessoas)   | 0  |
| 19.19 Mortes naturais  | 0  |
| 19.20 Mortes por homicídio   | 0  |
| 19.21 Mortes acidentais  | 0  |
| 19.22 Mortes por suicídio  | 01   |
| 19.23 Incidentes com funcionários (pessoas)  | 0  |

| 20 – Visitas   | SEMESTRAL  |
|--|--|
| 20.1 A visita social ocorre regularmente?                                      | <input checked="" type="checkbox"/> sim frequência: 2 dias na semana<br><input type="checkbox"/> não   |
| 20.2 Quantas pessoas podem ser cadastradas por preso para realizarem a visita? | <input type="checkbox"/> 1 ou 2 <input type="checkbox"/> 3 ou 4<br><input type="checkbox"/> 5 ou 6 <input type="checkbox"/> 6 ou 7<br><input checked="" type="checkbox"/> 8 ou mais  |
| 20.3 Quantas pessoas podem realizar a visita por vez?                          | <input checked="" type="checkbox"/> 1 ou 2 <input type="checkbox"/> 3 ou 4<br><input type="checkbox"/> 5 ou 6 <input type="checkbox"/> 7 ou 8<br><input type="checkbox"/> 9 ou mais  |
| 20.4 Qual o local que ocorre a visita social:                                  | <input type="checkbox"/> pátio de visita <input type="checkbox"/> pátio do banho de sol<br><input checked="" type="checkbox"/> celas <input type="checkbox"/> outro:   |
| 20.5 Há local específico para visita de crianças?                              | <input type="checkbox"/> sim <input type="checkbox"/> não  |
| 20.6 Há permissão para visitas íntimas?  | <input checked="" type="checkbox"/> sim<br><input type="checkbox"/> não  |
| 20.7 Há permissão para visitas íntimas homoafetivas?                           | <input checked="" type="checkbox"/> sim <input type="checkbox"/> não   |
| 20.8 Qual o local que ocorre a visita íntima?                                  | <input type="checkbox"/> módulo de visita íntima<br><input type="checkbox"/> pátio do banho de sol<br><input checked="" type="checkbox"/> celas <input type="checkbox"/> outro:  |
| 20.9 Quais os procedimentos de revista dos visitantes?                         | <input checked="" type="checkbox"/> mecânica (detector de metais, raquetes, banco, espectômetro)<br><input type="checkbox"/> manual sem desnudamento<br><input type="checkbox"/> com desnudamento<br><input type="checkbox"/> outro: |
| 20.10 É permitida a visita de menores de 18 anos?                              | <input checked="" type="checkbox"/> sim <input type="checkbox"/> não   |

| 21 – Relato das pessoas presas ou de funcionários | MENSAL  |
|---|---|
| 21.1 Há reclamações sobre quais aspectos:         | <input checked="" type="checkbox"/> Instalações<br><input checked="" type="checkbox"/> Assistência Jurídica<br><input checked="" type="checkbox"/> Assistência Saúde<br><input checked="" type="checkbox"/> Assistência Educacional<br><input checked="" type="checkbox"/> Assistência social |

|  |   |  |
|--|---|--|
|  | <input type="checkbox"/> Atividades Esportivas<br><input type="checkbox"/> Lazer<br><input checked="" type="checkbox"/> Visita<br><input type="checkbox"/> Maus tratos ou tortura<br><input type="checkbox"/> Outros:   |  |
| 21.2 No caso de maus tratos ou tortura, há indícios dos fatos relatados?   | <input type="checkbox"/> Não<br><input type="checkbox"/> Sim<br><input type="checkbox"/> Ferimentos no corpo<br><input type="checkbox"/> Marcas de projéteis nas celas ou outros ambientes<br><input type="checkbox"/> Relatos idênticos em diferentes alas<br><input type="checkbox"/> Nas datas dos eventos houve cancelamento de visita, entrada de grupos especiais de intervenção, transferência de presos, movimentações noturnas ou outra situação atípica<br><input type="checkbox"/> Locais característicos como ambiente de castigo (sem colchão, sem sanitário, sem iluminação, sem ventilação, sujos, com insetos, entre outros aspectos)<br><input type="checkbox"/> Uso de bala clava (capuz)<br><input type="checkbox"/> Outros: |  |
| 21.3 Quais providências foram tomadas para apurar os fatos até o momento?  | <input type="checkbox"/> Exame de corpo de delito<br><input type="checkbox"/> Denúncia formalizada ao Juiz ou Ministério Público<br><input type="checkbox"/> Inquérito<br><input type="checkbox"/> Instauração de procedimento administrativo<br><input type="checkbox"/> Outro:  |  |
| 21.4 Quais providências serão tomadas para apurar os fatos a partir de agora?  | <input type="checkbox"/> Exame de corpo de delito<br><input type="checkbox"/> Denúncia formalizada ao Juiz ou Ministério Público<br><input type="checkbox"/> Inquérito<br><input type="checkbox"/> Instauração de procedimento administrativo<br><input type="checkbox"/> Outro:  |  |
| 21.5 Há orientação no estabelecimento quanto à forma de acessar:   | <input type="checkbox"/> Ouvidoria<br><input type="checkbox"/> Corregedoria<br><input type="checkbox"/> Disque 100<br><input type="checkbox"/> Outro:   | <input type="checkbox"/> Conselho da Comunidade<br><input type="checkbox"/> Conselho Penitenciário<br><input type="checkbox"/> Comissão de DH da OAB |
| 21.6 Outras informações:<br><br>Os presos reclamam muito da demora nos processos, da comida e da falta de estrutura das instalações. |   |  |

| 22 – Diversos   | SEMESTRAL                               |   |
|---|---|---|
| 22.1 No momento da inclusão da pessoa presa, há explicações sobre o funcionamento do estabelecimento? | <input checked="" type="checkbox"/> sim | <input type="checkbox"/> não            |
| 22.2 No momento da inclusão da pessoa presa, há explicações sobre direitos e deveres do preso?        | <input checked="" type="checkbox"/> sim | <input type="checkbox"/> não            |
| 22.3 Quando se aproxima a liberdade há algum trabalho realizado para preparação do preso?             | <input checked="" type="checkbox"/> sim | <input type="checkbox"/> não            |
| 22.4 É permitida a entrada de jornais e revistas?   | <input checked="" type="checkbox"/> sim | <input type="checkbox"/> não            |
| 22.5 Como funciona o envio e recebimento de correspondências?   |   |   |
| 22.6 As pessoas presas têm acesso a telefone público?   | <input type="checkbox"/> sim            | <input checked="" type="checkbox"/> não |
| 22.7 Há alistamento, transferência e revisão eleitoral de presos provisórios?                         | <input type="checkbox"/> sim            | <input checked="" type="checkbox"/> não |



|   |  |   |
|---|--|---|
| 22.8 É permitido o uso de:  |  |   |
| a. Rádio/Aparelho de Som  | <input type="checkbox"/> sim   | <input checked="" type="checkbox"/> não |
| b. TV   | <input type="checkbox"/> sim   | <input checked="" type="checkbox"/> não |
| c. Vídeo/DVD  | <input type="checkbox"/> sim   | <input checked="" type="checkbox"/> não |
| d. Geladeira  | <input type="checkbox"/> sim   | <input checked="" type="checkbox"/> não |
| e. Fogão/Fogareiro/Mergulhão/Rabo Quente                            | <input type="checkbox"/> sim   | <input checked="" type="checkbox"/> não |
| f. Ventilador   | <input type="checkbox"/> sim   | <input checked="" type="checkbox"/> não |
| g. Outros:  |  |   |
| 22.9 Há organizações não governamentais atuando no estabelecimento? | <input checked="" type="checkbox"/> sim  | <input type="checkbox"/> não            |
| 22.10 Se existe, em quais áreas:                                    | <input type="checkbox"/> gestão <input type="checkbox"/> educação<br><input type="checkbox"/> saúde <input type="checkbox"/> assistência social<br><input type="checkbox"/> trabalho <input checked="" type="checkbox"/> religiosa<br><input type="checkbox"/> comunicação <input type="checkbox"/> cidadania<br><input type="checkbox"/> reciclagem <input type="checkbox"/> manutenção<br><input type="checkbox"/> Outras: |   |
| Qual a frequência:  | <input type="checkbox"/> diária <input checked="" type="checkbox"/> semanal<br><input type="checkbox"/> quinzenal <input type="checkbox"/> mensal<br><input type="checkbox"/> esporádico <input type="checkbox"/> outro:   |   |
| 22.11 Como é tratado o lixo produzido no estabelecimento?           | <input checked="" type="checkbox"/> separado <input checked="" type="checkbox"/> reciclado<br><input type="checkbox"/> não é recolhido <input checked="" type="checkbox"/> coleta municipal<br><input type="checkbox"/> outro:   |   |

| 23 – Inspeções   |   | MENSAL              |
|--|---|---------------------|
| 23.1 O estabelecimento é inspecionado regularmente por:                          |   |                     |
| a. Juiz Corregedor   | <input checked="" type="checkbox"/> sim<br><input type="checkbox"/> não | Frequência: Mensal  |
| b. Juiz de Execução  | <input checked="" type="checkbox"/> sim<br><input type="checkbox"/> não | Frequência: Mensal  |
| c. Ministério Público  | <input checked="" type="checkbox"/> sim<br><input type="checkbox"/> não | Frequência: Mensal  |
| d. Defensor Público  | <input checked="" type="checkbox"/> sim<br><input type="checkbox"/> não | Frequência: Mensal  |
| e. Conselho Penitenciário  | <input checked="" type="checkbox"/> sim<br><input type="checkbox"/> não | Frequência: Semanal |
| f. Conselho da Comunidade  | <input checked="" type="checkbox"/> sim<br><input type="checkbox"/> não | Frequência: Mensal  |
| g. Conselho Estadual de Direitos Humanos ou Comitê Estadual de Combate à Tortura | <input checked="" type="checkbox"/> sim<br><input type="checkbox"/> não | Frequência: Mensal  |
| c. Comissão de Direitos Humanos da OAB   | <input checked="" type="checkbox"/> sim<br><input type="checkbox"/> não | Frequência: Mensal  |
| h. Pastoral Carcerária   | <input checked="" type="checkbox"/> sim<br><input type="checkbox"/> não | Frequência: Semanal |
| i. Outros:   |   |                     |

| 24 – Valoração sobre os itens inspecionados |               | SEMESTRAL  |                |             |                 |
|---|---------------|------------|----------------|-------------|-----------------|
| Item avaliado                               | Ótimo<br>10-9 | Bom<br>8-7 | Regular<br>6-4 | Ruim<br>3-0 | Não<br>avaliado |
| 24.1. Estrutura predial                     |               |            | X              |             |                 |

|                                    |  |  |   |   |   |
|------------------------------------|--|--|---|---|---|
| 24.2 Manutenção                    |  |  | X |   |   |
| 24.3 Limpeza                       |  |  |   | X |   |
| 24.4 Ventilação das celas          |  |  |   | X |   |
| 24.5 Iluminação das celas          |  |  |   | X |   |
| 24.6 Insolação das celas           |  |  |   | X |   |
| 24.7 Cozinha                       |  |  |   | X |   |
| 24.8 Refeitório                    |  |  |   |   | X |
| 24.9 Assistência à saúde           |  |  |   | X |   |
| 24.10 Assistência à educação       |  |  |   | X |   |
| 24.11 Assistência jurídica         |  |  |   |   | X |
| 24.12 Assistência social           |  |  |   |   | X |
| 24.13 Atividades laborais          |  |  |   | X |   |
| 24.14 Cella para isolamento/seguro |  |  |   |   | X |
| 24.15 Cella de sanção disciplinar  |  |  |   |   | X |
| 24.16 Local de visita social       |  |  |   | X |   |
| 24.17 Local de visita íntima       |  |  |   | X |   |
| 24.18 Pátio de sol                 |  |  | X |   |   |
| 24.19 Alojamento dos agentes       |  |  |   |   | X |
| 24.20 Segurança                    |  |  | X |   |   |
| 24.21 Procedimentos da unidade     |  |  | X |   |   |

## 25 – Conclusão

## SEMESTRAL

**25.1 Irregularidades encontradas com base na Lei n.º 7.210/84 (Lei de Execução Penal - LEP), Constituição Federal/88, Lei n.º 8.069/90 (Estatuto da Criança e do Adolescente - ECA), Resoluções do Conselho Nacional de Política Criminal e Penitenciária – CNPCP, Lei n.º 9.455/97 (Crimes de Tortura), Lei 10.172/2011 – Plano Nacional de Educação, e Portaria Interministerial - Saúde e Justiça - n.º 1.777/2003.**

|   |  |
|---|--|
| X | Ocupação total superior à capacidade da unidade ( <b>art. 85 da LEP</b> )  |
| X | N.º de presos por cela superior ao n.º definido em lei ( <b>art. 88 da LEP</b> )   |
| X | Presença de pessoas com idade acima de 60 anos junto aos demais presos ( <b>art. 82, § 1º da LEP</b> )   |
| X | Irregularidade na distribuição dos presos nas celas, com presença de presos provisórios junto a presos condenados e presos primários com reincidentes ( <b>art. 84, § 1º da LEP, art. 7º da Resolução n.º 14/94 do CNPCP</b> ) |
|   | Falta de programa individualizador da pena privativa de liberdade ( <b>art. 6º da LEP</b> )  |
|   | Existência de pessoas presas por medida de segurança cumprindo pena junto aos demais presos ( <b>anexo da Resolução n.º 05/2004 do CNPCP, e art. 4º, Resolução n.º 12/2009 do CNPCP</b> )                                      |
|   | Presença de adolescentes no estabelecimento ( <b>arts. 123 e 185 do ECA</b> );   |
|   | Presença de mulheres em ambientes de homens ( <b>art. 82, § 1º da LEP</b> )  |
|   | Presença de agentes do sexo masculino nas dependências internas dos estabelecimentos penais femininos ( <b>art. 83 § 3º da LEP</b> )   |
|   | Inexistência de berçário para crianças nas unidades prisionais femininas ( <b>art. 83 § 2º da LEP, e art. 10, Resolução n.º 4/2009 do CNPCP</b> )  |
|   | Ausência de seção para gestante e parturiente nos estabelecimentos penais femininos ( <b>art. 89 da LEP</b> )  |
|   | Ausência de creche para abrigar crianças entre 06 meses e 7 anos nos estabelecimentos penais femininos ( <b>art. 89 da LEP</b> )   |
| X | Ausência ou número insuficiente de camas individuais ( <b>art. 8º, § 2º da Resolução n.º 14/94 do CNPCP</b> )  |
| X | Condições precárias de higiene e limpeza das celas ( <b>art. 9º da Resolução n.º 14/94 CNPCP</b> )   |
| X | Falta de cardápio alimentar orientado por nutricionistas ( <b>art. 13 da Resolução n.º 14/94 do CNPCP</b> )  |
|   | N.º de refeições por dia inadequado às necessidades dos presos ( <b>art. 13 da Resolução n.º 14/94 do CNPCP</b> )  |

|   |   |
|---|---|
|   | Roupas fornecidas pelo estabelecimento impróprias às condições climáticas ( <b>art. 12, caput, da Resolução n.º 14/94 do CNPCP</b> )  |
|   | Roupas sujas e/ou em mau estado de conservação ( <b>art. 12, § 2º da Resolução n.º 14/94 do CNPCP</b> )   |
| X | Inexistência de local para aquisição de produtos permitidos para higiene pessoal, mas não fornecidos pela administração ( <b>art. 13 da LEP</b> )   |
|   | Inexistência de sanitário na própria cela ( <b>art. 88, caput, da LEP</b> )   |
|   | Falta de assistência jurídica regular aos presos carentes ( <b>arts. 15, 16 e 41, VII da LEP</b> )  |
|   | Ausência de instalação destinada à Defensoria Pública ( <b>art. 83 § 5º da LEP</b> )  |
| X | Inexistência de local destinado a atividades de estágio para universitários ( <b>art. 83, § 1º da LEP</b> )   |
|   | Inexistência de curso de alfabetização ( <b>art. 40, p. un. da Resolução n.º 14/94 do CNPCP</b> )   |
|   | Inexistência de educação de ensino fundamental ( <b>art. 18 da LEP, meta 17 da Lei 10.172/2001</b> )  |
|   | Inexistência de educação de ensino profissional ( <b>art. 19 da LEP, meta 17 da Lei 10.172/2001</b> )   |
| X | Ausência de biblioteca ( <b>art. 21 da LEP</b> )  |
| X | Não oferecimento de atividade física e/ou recreação ( <b>art. 23, IV e art. 41, V e VI da LEP, art. 14 da Resolução n.º 14/94 do CNPCP</b> )  |
| X | Ausência de sala de aula para cursos básico e profissionalizante ( <b>art. 83 § 4º da LEP</b> )   |
|   | Falta de serviço de assistência social ( <b>arts. 22 e 41, VII da LEP</b> )   |
|   | Inexistência de cursos de qualificação para o servidor penitenciário ( <b>art. 77, § 1º da LEP e art. 49 da Resolução n.º 14/94 do CNPCP</b> )  |
|   | Ausência de equipe de saúde própria nas unidades com mais de 100 presos ( <b>art. 8º da Portaria Interministerial - Saúde e Justiça - n.º 1.777, de 09/09/2003</b> )  |
|   | Não disponibilização dos medicamentos básicos do SUS ( <b>art. 8º, § 4º da Portaria Interministerial - Saúde e Justiça - n.º 1.777/2003</b> )   |
| X | Nº de agentes penitenciários inferior ao recomendado: 5 presos por agente penitenciário, no mínimo ( <b>art. 1º, Resolução nº 09/2009 do CNPCP</b> )  |
|   | Ausência de profissionais da equipe técnica ou nº insuficiente abaixo do recomendado ( <b>art. 2º, Resolução nº 09/2009 do CNPCP</b> )  |
|   | Inexistência de audiência especial com o diretor do estabelecimento ( <b>art. 41, XIII da LEP</b> )   |
|   | Falta de concessão de banho de sol regular aos presos ( <b>art. 14 da Resolução n.º 14/94 do CNPCP</b> )  |
| X | Proibição da utilização dos meios de informação ( <b>art. 41, XV da LEP</b> )   |
|   | Proibição da utilização de correspondência escrita externa ( <b>art. 41, XV da LEP</b> );   |
|   | Falta de tratamento nominal dos presos ( <b>art. 41, XI da LEP e art. 4º da Resolução n.º 14/94 do CNPCP</b> );   |
|   | Inexistência de local específico para guarda de objetos pessoais dos presos ( <b>art. 45, §§ 1º e 2 da Resolução n.º 14/94 do CNPCP</b> );  |
|   | Impedimento de visita íntima para relações homoafetivas ( <b>art. 2º, Resolução nº 04/2011 do CNPCP</b> )   |
|   | Inexistência de Comissão Técnica de Classificação dos Condenados ( <b>art. 6º da LEP</b> )  |
| X | Deficiência na composição da Comissão Técnica ( <b>art. 7º da LEP</b> )   |
| X | Condições inadequadas de realização de trabalho:<br><br>Trabalho não remunerado ( <b>arts. 29 e 41, II da LEP</b> );<br>Jornada reduzida ou ampliada ( <b>art. 33 da LEP</b> );<br>Tipo de trabalho incompatível com a condição de idoso, doente ou pessoa com deficiência ( <b>art. 32, §§ 2º e 3º da LEP</b> );<br>Inexistência de trabalho voltado para a reinserção social do condenado ( <b>art. 23, V da LEP</b> ); |
|   | Indícios de ocorrência de atos tipificados como tortura ( <b>Lei 9.455/97</b> )   |

|   |
|---|
| Considerações   |
| <p>A unidade destina-se à privação de liberdade de pessoas classificadas como de maior periculosidade e/ou que praticaram crimes de maior repercussão, vinculadas, em especial, a facções criminosas. Há atualmente 42 pessoas egressas do PB1/PB2 no Sistema Penitenciário Federal.</p> <p>Ao chegar na unidade o interno permanece até 10 dias em cela de reconhecimento, para triagem e encaminhamento à uma cela em que não corra risco de vida ou promova conflitos.</p> |

Os presos são separados por bairros, já que a separação por facções é insuficiente diante da divisão dos grupos criminosos na Paraíba.

Trata-se de unidade que atende a este perfil de internos de todo o Estado e para onde nenhum dos presos quer ser transferido, diante da maior rigidez das normas.

As celas não apenas têm grades, como também chapas de aço, com quase nenhuma luminosidade. As condições de higiene das celas e dos corredores correspondentes são péssimas, com lixo acumulado e muitas moscas.

Os presos reclamaram muito da alimentação.

As visitas dos familiares são feitas apenas nas celas, inclusive as íntimas.

Não há qualquer projeto de profissionalização em andamento na unidade.

Uma das celas do PB1 destina-se a presos com problemas de saúde crônicos ou algum tipo de deficiência. Por ocasião da inspeção, um dos presos desta cela entregou à Conselheira uma carta para ser entregue à Ministra Cármen Lucia, pedindo que também fosse lida por este CNPCP. A missiva trazia os nomes de todos os internos com problemas de saúde que se encontravam naquela cela e formulava um pedido para que fosse autorizada a prisão domiciliar das pessoas em piores condições. O juiz da execução acompanhou a inspeção e adotaria as medidas cabíveis.









## 7. Penitenciária Desembargador Silvio Porto

| 1 – Estrutura Organizacional                                 |   | ANUAL |
|--|---|-------|
| 1.1 Esfera   | <input checked="" type="checkbox"/> Estadual <input type="checkbox"/> Federal   |       |
| 1.2 Secretaria da pasta                                      | <input type="checkbox"/> Própria<br><input type="checkbox"/> Subsecretaria<br><input type="checkbox"/> Diretoria/Departamento<br><input type="checkbox"/> Superintendência<br><input type="checkbox"/> Instituto / Agência<br><input type="checkbox"/> Outro:   |       |
| 1.3 Unidade do MP / Defensoria:                              |   |       |
| 1.4 Tribunal:  | Tribunal de Justiça da Paraíba  |       |
| 1.5 Grau de Jurisdição:                                      |   |       |
| 1.6 Comarca:   | Comarca de João Pessoa  |       |
| 1.7 Há Escola Penitenciária?                                 | <input type="checkbox"/> Não <input checked="" type="checkbox"/> Sim  |       |
| 1.8 Há Ouvidoria Estadual do Sistema Prisional?              | <input type="checkbox"/> Não <input checked="" type="checkbox"/> Sim  |       |
| 1.9 Há Corregedoria Estadual do Sistema Prisional?           | <input type="checkbox"/> Não <input checked="" type="checkbox"/> Sim  |       |
| 1.10 Há Plano de Carreira?                                   | <input checked="" type="checkbox"/> Não <input type="checkbox"/> Sim<br><input type="checkbox"/> Todos servidores penitenciários<br><input type="checkbox"/> Agentes Penitenciários<br><input type="checkbox"/> Outro:  |       |
| 1.11 Há Plano Estadual de Educação do Sistema Penitenciário? | <input checked="" type="checkbox"/> Não <input type="checkbox"/> Sim  |       |
| 2 – Identificação do Estabelecimento                         |   | ANUAL |
| 2.1 Estabelecimento:   | Penitenciária Desembargador Silvio Porto  |       |
| 2.2 Apelido da unidade:                                      | Alfa 06- Silvio Porto   |       |
| 2.2.1 Endereço:  | Rua projetada S/N, Mangabeira VIII  |       |
| 2.2.2 Cidade/UF:   | João Pessoa-PB  |       |
| 2.3  | <input checked="" type="checkbox"/> Penitenciária <input type="checkbox"/> Cadeia Pública / Presídio<br><input type="checkbox"/> Colônias agrícolas, industriais ou similares <input type="checkbox"/> Centro de Observação Criminológica<br><input type="checkbox"/> Hospital de Custódia <input type="checkbox"/> Casa de Albergado |       |
| 2.4  | <input checked="" type="checkbox"/> Masculino <input type="checkbox"/> Feminino   |       |

| 3 – Administração                     |   | SEMESTRAL |
|---------------------------------------|---|-----------|
| 3.1 Gestão                            | <input checked="" type="checkbox"/> Pública<br><input type="checkbox"/> Terceirização de serviços complementares (alimentação, limpeza, lavanderia)<br><input type="checkbox"/> Terceirização da equipe técnica e administrativa<br><input type="checkbox"/> Terceirização da equipe de segurança<br><input type="checkbox"/> Método APAC |           |
| 3.2 Responsável pelo estabelecimento: | Josinaldo da Cunha Lima- MAJ PMDB   |           |
| 3.3 Cargo:                            | Diretor   |           |
| 3.4 Formação Profissional             | <input type="checkbox"/> Direito <input type="checkbox"/> Ciências Sociais <input type="checkbox"/> Psicologia <input type="checkbox"/> Pedagogia<br><input type="checkbox"/> Administração <input type="checkbox"/> Serviço Social <input checked="" type="checkbox"/> Outra:  |           |
| 3.5 Responsável pela segurança:       | Juliano, José Socon e Carinna   |           |
| 3.6 Cargo:                            | Chefes da disciplina  |           |
| 3.7 Formação                          | Relações Públicas, Pedagogia  |           |



|  |  |  |
|--|--|--|
| Profissional:                              |  |  |
| 3.8 Quantidade de computadores:            | <input type="checkbox"/> 1 a 3 <input type="checkbox"/> 4 a 6 <input type="checkbox"/> 7 a 9 <input checked="" type="checkbox"/> 10 a 12 <input type="checkbox"/> 13 a 15 <input type="checkbox"/> > 15  |  |
| 3.9 Acesso à Internet                      | <input checked="" type="checkbox"/> Sim <input type="checkbox"/> Não   |  |
| 3.10 Alimenta o INFOPEN                    | <input type="checkbox"/> Integralmente <input checked="" type="checkbox"/> Parcialmente <input type="checkbox"/> Não alimenta<br><input checked="" type="checkbox"/> Mensal <input type="checkbox"/> Trimestral <input type="checkbox"/> Semestral <input type="checkbox"/> Anual<br><input type="checkbox"/> Outro: |  |
| 3.11 Regulamento interno da unidade/Estado | <input checked="" type="checkbox"/> Não <input type="checkbox"/> Sim   | 3.12 Regulamento disciplinar penitenciário da unidade/Estado<br><input checked="" type="checkbox"/> Não <input type="checkbox"/> Sim |

| 4 – Características do Estabelecimento   |   | SEMESTRAL              |   |                    |                   |                     |  |  |                       |               |                        |                               |                    |                   |                     |                              |  |  |  |  |  |  |                |   |  |  |  |  |  |                                |   |  |  |  |  |  |               |   |  |  |  |  |  |                  |   |  |  |  |  |  |  |   |  |  |  |  |  |                  |   |  |  |  |  |  |                   |   |  |  |  |  |  |                     |   |  |  |  |  |  |          |   |  |  |  |  |  |
|--|---|------------------------|---|--------------------|-------------------|---------------------|--|--|-----------------------|---------------|------------------------|-------------------------------|--------------------|-------------------|---------------------|------------------------------|--|--|--|--|--|--|----------------|---|--|--|--|--|--|--------------------------------|---|--|--|--|--|--|---------------|---|--|--|--|--|--|------------------|---|--|--|--|--|--|--|---|--|--|--|--|--|------------------|---|--|--|--|--|--|-------------------|---|--|--|--|--|--|---------------------|---|--|--|--|--|--|----------|---|--|--|--|--|--|
| 4.1 Capacidade total:  |   |                        |   |                    |                   |                     |  |  |                       |               |                        |                               |                    |                   |                     |                              |  |  |  |  |  |  |                |   |  |  |  |  |  |                                |   |  |  |  |  |  |               |   |  |  |  |  |  |                  |   |  |  |  |  |  |  |   |  |  |  |  |  |                  |   |  |  |  |  |  |                   |   |  |  |  |  |  |                     |   |  |  |  |  |  |          |   |  |  |  |  |  |
| 4.1.2 Lotação total:   | 1408  |                        |   |                    |                   |                     |  |  |                       |               |                        |                               |                    |                   |                     |                              |  |  |  |  |  |  |                |   |  |  |  |  |  |                                |   |  |  |  |  |  |               |   |  |  |  |  |  |                  |   |  |  |  |  |  |  |   |  |  |  |  |  |                  |   |  |  |  |  |  |                   |   |  |  |  |  |  |                     |   |  |  |  |  |  |          |   |  |  |  |  |  |
| 4.2 Capacidade Mulheres:   | 4.3 Capacidade homens:600   |                        | 4.4 Capacidade LGBT:  |                    |                   |                     |  |  |                       |               |                        |                               |                    |                   |                     |                              |  |  |  |  |  |  |                |   |  |  |  |  |  |                                |   |  |  |  |  |  |               |   |  |  |  |  |  |                  |   |  |  |  |  |  |  |   |  |  |  |  |  |                  |   |  |  |  |  |  |                   |   |  |  |  |  |  |                     |   |  |  |  |  |  |          |   |  |  |  |  |  |
| 4.2.1 Lotação Mulheres:  | 4.3.1 Lotação homens:   |                        | 4.4.1 Lotação LGBT:   |                    |                   |                     |  |  |                       |               |                        |                               |                    |                   |                     |                              |  |  |  |  |  |  |                |   |  |  |  |  |  |                                |   |  |  |  |  |  |               |   |  |  |  |  |  |                  |   |  |  |  |  |  |  |   |  |  |  |  |  |                  |   |  |  |  |  |  |                   |   |  |  |  |  |  |                     |   |  |  |  |  |  |          |   |  |  |  |  |  |
| <input type="checkbox"/> Condenada <input type="checkbox"/> Provisória         | <input checked="" type="checkbox"/> Condenado <input type="checkbox"/> Provisório   |                        | <input checked="" type="checkbox"/> Condenada/o <input type="checkbox"/> Provisória/o   |                    |                   |                     |  |  |                       |               |                        |                               |                    |                   |                     |                              |  |  |  |  |  |  |                |   |  |  |  |  |  |                                |   |  |  |  |  |  |               |   |  |  |  |  |  |                  |   |  |  |  |  |  |  |   |  |  |  |  |  |                  |   |  |  |  |  |  |                   |   |  |  |  |  |  |                     |   |  |  |  |  |  |          |   |  |  |  |  |  |
| 4.5 Há alas separadas para diferentes regimes?                                 |   |                        | <input type="checkbox"/> sim <input checked="" type="checkbox"/> não                    |                    |                   |                     |  |  |                       |               |                        |                               |                    |                   |                     |                              |  |  |  |  |  |  |                |   |  |  |  |  |  |                                |   |  |  |  |  |  |               |   |  |  |  |  |  |                  |   |  |  |  |  |  |  |   |  |  |  |  |  |                  |   |  |  |  |  |  |                   |   |  |  |  |  |  |                     |   |  |  |  |  |  |          |   |  |  |  |  |  |
| 4.6 Há alas separadas para presos provisórios e condenados?                    |   |                        | <input type="checkbox"/> sim <input checked="" type="checkbox"/> não – só há condenados |                    |                   |                     |  |  |                       |               |                        |                               |                    |                   |                     |                              |  |  |  |  |  |  |                |   |  |  |  |  |  |                                |   |  |  |  |  |  |               |   |  |  |  |  |  |                  |   |  |  |  |  |  |  |   |  |  |  |  |  |                  |   |  |  |  |  |  |                   |   |  |  |  |  |  |                     |   |  |  |  |  |  |          |   |  |  |  |  |  |
| 4.7 Há alas separadas para idosos?   |   |                        | <input type="checkbox"/> sim <input checked="" type="checkbox"/> não                    |                    |                   |                     |  |  |                       |               |                        |                               |                    |                   |                     |                              |  |  |  |  |  |  |                |   |  |  |  |  |  |                                |   |  |  |  |  |  |               |   |  |  |  |  |  |                  |   |  |  |  |  |  |  |   |  |  |  |  |  |                  |   |  |  |  |  |  |                   |   |  |  |  |  |  |                     |   |  |  |  |  |  |          |   |  |  |  |  |  |
| 4.8 Há alas separadas para mulheres, se for o caso?                            |   |                        | <input type="checkbox"/> sim <input type="checkbox"/> não                               |                    |                   |                     |  |  |                       |               |                        |                               |                    |                   |                     |                              |  |  |  |  |  |  |                |   |  |  |  |  |  |                                |   |  |  |  |  |  |               |   |  |  |  |  |  |                  |   |  |  |  |  |  |  |   |  |  |  |  |  |                  |   |  |  |  |  |  |                   |   |  |  |  |  |  |                     |   |  |  |  |  |  |          |   |  |  |  |  |  |
| 4.9 Há alas separadas para pessoas em medida de segurança?                     |   |                        | <input type="checkbox"/> sim <input type="checkbox"/> não                               |                    |                   |                     |  |  |                       |               |                        |                               |                    |                   |                     |                              |  |  |  |  |  |  |                |   |  |  |  |  |  |                                |   |  |  |  |  |  |               |   |  |  |  |  |  |                  |   |  |  |  |  |  |  |   |  |  |  |  |  |                  |   |  |  |  |  |  |                   |   |  |  |  |  |  |                     |   |  |  |  |  |  |          |   |  |  |  |  |  |
| 4.10 Há alas separadas para LGBT?  |   |                        | <input type="checkbox"/> sim <input checked="" type="checkbox"/> não                    |                    |                   |                     |  |  |                       |               |                        |                               |                    |                   |                     |                              |  |  |  |  |  |  |                |   |  |  |  |  |  |                                |   |  |  |  |  |  |               |   |  |  |  |  |  |                  |   |  |  |  |  |  |  |   |  |  |  |  |  |                  |   |  |  |  |  |  |                   |   |  |  |  |  |  |                     |   |  |  |  |  |  |          |   |  |  |  |  |  |
| 4.11 Há local especial para cumprimento de seguro/custódia diferenciada?       |   |                        | <input type="checkbox"/> sim <input checked="" type="checkbox"/> não                    |                    |                   |                     |  |  |                       |               |                        |                               |                    |                   |                     |                              |  |  |  |  |  |  |                |   |  |  |  |  |  |                                |   |  |  |  |  |  |               |   |  |  |  |  |  |                  |   |  |  |  |  |  |  |   |  |  |  |  |  |                  |   |  |  |  |  |  |                   |   |  |  |  |  |  |                     |   |  |  |  |  |  |          |   |  |  |  |  |  |
| 4.12 Há acessibilidade para pessoas com deficiência?                           |   |                        | <input type="checkbox"/> sim <input checked="" type="checkbox"/> não                    |                    |                   |                     |  |  |                       |               |                        |                               |                    |                   |                     |                              |  |  |  |  |  |  |                |   |  |  |  |  |  |                                |   |  |  |  |  |  |               |   |  |  |  |  |  |                  |   |  |  |  |  |  |  |   |  |  |  |  |  |                  |   |  |  |  |  |  |                   |   |  |  |  |  |  |                     |   |  |  |  |  |  |          |   |  |  |  |  |  |
| 4.13 Há celas metálicas?   |   |                        | <input type="checkbox"/> sim <input checked="" type="checkbox"/> não                    |                    |                   |                     |  |  |                       |               |                        |                               |                    |                   |                     |                              |  |  |  |  |  |  |                |   |  |  |  |  |  |                                |   |  |  |  |  |  |               |   |  |  |  |  |  |                  |   |  |  |  |  |  |  |   |  |  |  |  |  |                  |   |  |  |  |  |  |                   |   |  |  |  |  |  |                     |   |  |  |  |  |  |          |   |  |  |  |  |  |
| 4.14 Programa de necessidades por tipo de estabelecimento penal <sup>111</sup> | <table border="1"> <thead> <tr> <th>Estabelecimento penal</th> <th>Penitenciária</th> <th>Colônia<sup>113</sup></th> <th>Cadeia pública<sup>114</sup></th> <th>COC<sup>115</sup></th> <th>Casa do Albergado</th> <th>HCTP<sup>116</sup></th> </tr> </thead> <tbody> <tr> <td><b>Módulos<sup>112</sup></b></td> <td></td> <td></td> <td></td> <td></td> <td></td> <td></td> </tr> <tr> <td>Guarda Externa</td> <td>C</td> <td></td> <td></td> <td></td> <td></td> <td></td> </tr> <tr> <td>Agente Penitenciário / Monitor</td> <td>I</td> <td></td> <td></td> <td></td> <td></td> <td></td> </tr> <tr> <td>Administração</td> <td>C</td> <td></td> <td></td> <td></td> <td></td> <td></td> </tr> <tr> <td>Recepção/Revista</td> <td>C</td> <td></td> <td></td> <td></td> <td></td> <td></td> </tr> <tr> <td>Centro observação / triagem / Inclusão</td> <td>C</td> <td></td> <td></td> <td></td> <td></td> <td></td> </tr> <tr> <td>Tratamento Penal</td> <td>A</td> <td></td> <td></td> <td></td> <td></td> <td></td> </tr> <tr> <td>Vivência coletiva</td> <td>I</td> <td></td> <td></td> <td></td> <td></td> <td></td> </tr> <tr> <td>Vivência individual</td> <td>I</td> <td></td> <td></td> <td></td> <td></td> <td></td> </tr> <tr> <td>Serviços</td> <td>C</td> <td></td> <td></td> <td></td> <td></td> <td></td> </tr> </tbody> </table> |                        |   |                    |                   |                     |  |  | Estabelecimento penal | Penitenciária | Colônia <sup>113</sup> | Cadeia pública <sup>114</sup> | COC <sup>115</sup> | Casa do Albergado | HCTP <sup>116</sup> | <b>Módulos<sup>112</sup></b> |  |  |  |  |  |  | Guarda Externa | C |  |  |  |  |  | Agente Penitenciário / Monitor | I |  |  |  |  |  | Administração | C |  |  |  |  |  | Recepção/Revista | C |  |  |  |  |  | Centro observação / triagem / Inclusão | C |  |  |  |  |  | Tratamento Penal | A |  |  |  |  |  | Vivência coletiva | I |  |  |  |  |  | Vivência individual | I |  |  |  |  |  | Serviços | C |  |  |  |  |  |
| Estabelecimento penal  | Penitenciária   | Colônia <sup>113</sup> | Cadeia pública <sup>114</sup>   | COC <sup>115</sup> | Casa do Albergado | HCTP <sup>116</sup> |  |  |                       |               |                        |                               |                    |                   |                     |                              |  |  |  |  |  |  |                |   |  |  |  |  |  |                                |   |  |  |  |  |  |               |   |  |  |  |  |  |                  |   |  |  |  |  |  |  |   |  |  |  |  |  |                  |   |  |  |  |  |  |                   |   |  |  |  |  |  |                     |   |  |  |  |  |  |          |   |  |  |  |  |  |
| <b>Módulos<sup>112</sup></b>   |   |                        |   |                    |                   |                     |  |  |                       |               |                        |                               |                    |                   |                     |                              |  |  |  |  |  |  |                |   |  |  |  |  |  |                                |   |  |  |  |  |  |               |   |  |  |  |  |  |                  |   |  |  |  |  |  |  |   |  |  |  |  |  |                  |   |  |  |  |  |  |                   |   |  |  |  |  |  |                     |   |  |  |  |  |  |          |   |  |  |  |  |  |
| Guarda Externa   | C   |                        |   |                    |                   |                     |  |  |                       |               |                        |                               |                    |                   |                     |                              |  |  |  |  |  |  |                |   |  |  |  |  |  |                                |   |  |  |  |  |  |               |   |  |  |  |  |  |                  |   |  |  |  |  |  |  |   |  |  |  |  |  |                  |   |  |  |  |  |  |                   |   |  |  |  |  |  |                     |   |  |  |  |  |  |          |   |  |  |  |  |  |
| Agente Penitenciário / Monitor   | I   |                        |   |                    |                   |                     |  |  |                       |               |                        |                               |                    |                   |                     |                              |  |  |  |  |  |  |                |   |  |  |  |  |  |                                |   |  |  |  |  |  |               |   |  |  |  |  |  |                  |   |  |  |  |  |  |  |   |  |  |  |  |  |                  |   |  |  |  |  |  |                   |   |  |  |  |  |  |                     |   |  |  |  |  |  |          |   |  |  |  |  |  |
| Administração  | C   |                        |   |                    |                   |                     |  |  |                       |               |                        |                               |                    |                   |                     |                              |  |  |  |  |  |  |                |   |  |  |  |  |  |                                |   |  |  |  |  |  |               |   |  |  |  |  |  |                  |   |  |  |  |  |  |  |   |  |  |  |  |  |                  |   |  |  |  |  |  |                   |   |  |  |  |  |  |                     |   |  |  |  |  |  |          |   |  |  |  |  |  |
| Recepção/Revista   | C   |                        |   |                    |                   |                     |  |  |                       |               |                        |                               |                    |                   |                     |                              |  |  |  |  |  |  |                |   |  |  |  |  |  |                                |   |  |  |  |  |  |               |   |  |  |  |  |  |                  |   |  |  |  |  |  |  |   |  |  |  |  |  |                  |   |  |  |  |  |  |                   |   |  |  |  |  |  |                     |   |  |  |  |  |  |          |   |  |  |  |  |  |
| Centro observação / triagem / Inclusão   | C   |                        |   |                    |                   |                     |  |  |                       |               |                        |                               |                    |                   |                     |                              |  |  |  |  |  |  |                |   |  |  |  |  |  |                                |   |  |  |  |  |  |               |   |  |  |  |  |  |                  |   |  |  |  |  |  |  |   |  |  |  |  |  |                  |   |  |  |  |  |  |                   |   |  |  |  |  |  |                     |   |  |  |  |  |  |          |   |  |  |  |  |  |
| Tratamento Penal   | A   |                        |   |                    |                   |                     |  |  |                       |               |                        |                               |                    |                   |                     |                              |  |  |  |  |  |  |                |   |  |  |  |  |  |                                |   |  |  |  |  |  |               |   |  |  |  |  |  |                  |   |  |  |  |  |  |  |   |  |  |  |  |  |                  |   |  |  |  |  |  |                   |   |  |  |  |  |  |                     |   |  |  |  |  |  |          |   |  |  |  |  |  |
| Vivência coletiva  | I   |                        |   |                    |                   |                     |  |  |                       |               |                        |                               |                    |                   |                     |                              |  |  |  |  |  |  |                |   |  |  |  |  |  |                                |   |  |  |  |  |  |               |   |  |  |  |  |  |                  |   |  |  |  |  |  |  |   |  |  |  |  |  |                  |   |  |  |  |  |  |                   |   |  |  |  |  |  |                     |   |  |  |  |  |  |          |   |  |  |  |  |  |
| Vivência individual  | I   |                        |   |                    |                   |                     |  |  |                       |               |                        |                               |                    |                   |                     |                              |  |  |  |  |  |  |                |   |  |  |  |  |  |                                |   |  |  |  |  |  |               |   |  |  |  |  |  |                  |   |  |  |  |  |  |  |   |  |  |  |  |  |                  |   |  |  |  |  |  |                   |   |  |  |  |  |  |                     |   |  |  |  |  |  |          |   |  |  |  |  |  |
| Serviços   | C   |                        |   |                    |                   |                     |  |  |                       |               |                        |                               |                    |                   |                     |                              |  |  |  |  |  |  |                |   |  |  |  |  |  |                                |   |  |  |  |  |  |               |   |  |  |  |  |  |                  |   |  |  |  |  |  |  |   |  |  |  |  |  |                  |   |  |  |  |  |  |                   |   |  |  |  |  |  |                     |   |  |  |  |  |  |          |   |  |  |  |  |  |
| Assinale na tabela:  |   |                        |   |                    |                   |                     |  |  |                       |               |                        |                               |                    |                   |                     |                              |  |  |  |  |  |  |                |   |  |  |  |  |  |                                |   |  |  |  |  |  |               |   |  |  |  |  |  |                  |   |  |  |  |  |  |  |   |  |  |  |  |  |                  |   |  |  |  |  |  |                   |   |  |  |  |  |  |                     |   |  |  |  |  |  |          |   |  |  |  |  |  |
| Ausência (A)   |   |                        |   |                    |                   |                     |  |  |                       |               |                        |                               |                    |                   |                     |                              |  |  |  |  |  |  |                |   |  |  |  |  |  |                                |   |  |  |  |  |  |               |   |  |  |  |  |  |                  |   |  |  |  |  |  |  |   |  |  |  |  |  |                  |   |  |  |  |  |  |                   |   |  |  |  |  |  |                     |   |  |  |  |  |  |          |   |  |  |  |  |  |
| Inconforme (I)   |   |                        |   |                    |                   |                     |  |  |                       |               |                        |                               |                    |                   |                     |                              |  |  |  |  |  |  |                |   |  |  |  |  |  |                                |   |  |  |  |  |  |               |   |  |  |  |  |  |                  |   |  |  |  |  |  |  |   |  |  |  |  |  |                  |   |  |  |  |  |  |                   |   |  |  |  |  |  |                     |   |  |  |  |  |  |          |   |  |  |  |  |  |
| Conforme (C)   |   |                        |   |                    |                   |                     |  |  |                       |               |                        |                               |                    |                   |                     |                              |  |  |  |  |  |  |                |   |  |  |  |  |  |                                |   |  |  |  |  |  |               |   |  |  |  |  |  |                  |   |  |  |  |  |  |  |   |  |  |  |  |  |                  |   |  |  |  |  |  |                   |   |  |  |  |  |  |                     |   |  |  |  |  |  |          |   |  |  |  |  |  |
| Observações:   |   |                        |   |                    |                   |                     |  |  |                       |               |                        |                               |                    |                   |                     |                              |  |  |  |  |  |  |                |   |  |  |  |  |  |                                |   |  |  |  |  |  |               |   |  |  |  |  |  |                  |   |  |  |  |  |  |  |   |  |  |  |  |  |                  |   |  |  |  |  |  |                   |   |  |  |  |  |  |                     |   |  |  |  |  |  |          |   |  |  |  |  |  |

<sup>111</sup> Parâmetros estabelecidos na Resolução CNPCP 09/2011 – Arquitetura Penal

<sup>112</sup> Legenda: Existência obrigatória   Existência facultativa   Não é necessário

<sup>113</sup> Colônia agrícola, industrial ou similar.

<sup>114</sup> Presídio ou estabelecimento congênere.

<sup>115</sup> Centro de observação criminológica.

<sup>116</sup> Considerando a Política de Saúde Mental brasileira e suas normativas, os serviços de atendimento ao paciente judiciário serão prestados em meio aberto, sendo que os HCTPs devem ser substituídos por outras estruturas. No entanto, considerando a sua existência no momento, acrescentamos essa coluna no formulário que originalmente não consta da Resolução.

|  |   |  |   |  |  |  |  |  |                                      |   |  |  |  |  |  |                     |   |  |  |  |  |  |           |   |  |  |  |  |  |             |   |  |  |  |  |  |        |   |  |  |  |  |  |          |   |  |  |  |  |  |               |   |  |  |  |  |  |          |  |  |  |  |  |  |  |
|--|---|--|---|--|--|--|--|--|--------------------------------------|---|--|--|--|--|--|---------------------|---|--|--|--|--|--|-----------|---|--|--|--|--|--|-------------|---|--|--|--|--|--|--------|---|--|--|--|--|--|----------|---|--|--|--|--|--|---------------|---|--|--|--|--|--|----------|--|--|--|--|--|--|--|
|  | <table border="1"> <tr><td>Saúde</td><td>I</td><td></td><td></td><td></td><td></td><td></td></tr> <tr><td>Tratamento para dependentes químicos</td><td>A</td><td></td><td></td><td></td><td></td><td></td></tr> <tr><td>Oficina de trabalho</td><td>C</td><td></td><td></td><td></td><td></td><td></td></tr> <tr><td>Educativo</td><td>C</td><td></td><td></td><td></td><td></td><td></td></tr> <tr><td>Polivalente</td><td>A</td><td></td><td></td><td></td><td></td><td></td></tr> <tr><td>Creche</td><td>A</td><td></td><td></td><td></td><td></td><td></td></tr> <tr><td>Berçário</td><td>A</td><td></td><td></td><td></td><td></td><td></td></tr> <tr><td>Visita íntima</td><td>A</td><td></td><td></td><td></td><td></td><td></td></tr> <tr><td>Esportes</td><td></td><td></td><td></td><td></td><td></td><td></td></tr> </table> | Saúde  | I |  |  |  |  |  | Tratamento para dependentes químicos | A |  |  |  |  |  | Oficina de trabalho | C |  |  |  |  |  | Educativo | C |  |  |  |  |  | Polivalente | A |  |  |  |  |  | Creche | A |  |  |  |  |  | Berçário | A |  |  |  |  |  | Visita íntima | A |  |  |  |  |  | Esportes |  |  |  |  |  |  |  |
| Saúde  | I   |  |   |  |  |  |  |  |                                      |   |  |  |  |  |  |                     |   |  |  |  |  |  |           |   |  |  |  |  |  |             |   |  |  |  |  |  |        |   |  |  |  |  |  |          |   |  |  |  |  |  |               |   |  |  |  |  |  |          |  |  |  |  |  |  |  |
| Tratamento para dependentes químicos   | A   |  |   |  |  |  |  |  |                                      |   |  |  |  |  |  |                     |   |  |  |  |  |  |           |   |  |  |  |  |  |             |   |  |  |  |  |  |        |   |  |  |  |  |  |          |   |  |  |  |  |  |               |   |  |  |  |  |  |          |  |  |  |  |  |  |  |
| Oficina de trabalho  | C   |  |   |  |  |  |  |  |                                      |   |  |  |  |  |  |                     |   |  |  |  |  |  |           |   |  |  |  |  |  |             |   |  |  |  |  |  |        |   |  |  |  |  |  |          |   |  |  |  |  |  |               |   |  |  |  |  |  |          |  |  |  |  |  |  |  |
| Educativo  | C   |  |   |  |  |  |  |  |                                      |   |  |  |  |  |  |                     |   |  |  |  |  |  |           |   |  |  |  |  |  |             |   |  |  |  |  |  |        |   |  |  |  |  |  |          |   |  |  |  |  |  |               |   |  |  |  |  |  |          |  |  |  |  |  |  |  |
| Polivalente  | A   |  |   |  |  |  |  |  |                                      |   |  |  |  |  |  |                     |   |  |  |  |  |  |           |   |  |  |  |  |  |             |   |  |  |  |  |  |        |   |  |  |  |  |  |          |   |  |  |  |  |  |               |   |  |  |  |  |  |          |  |  |  |  |  |  |  |
| Creche   | A   |  |   |  |  |  |  |  |                                      |   |  |  |  |  |  |                     |   |  |  |  |  |  |           |   |  |  |  |  |  |             |   |  |  |  |  |  |        |   |  |  |  |  |  |          |   |  |  |  |  |  |               |   |  |  |  |  |  |          |  |  |  |  |  |  |  |
| Berçário   | A   |  |   |  |  |  |  |  |                                      |   |  |  |  |  |  |                     |   |  |  |  |  |  |           |   |  |  |  |  |  |             |   |  |  |  |  |  |        |   |  |  |  |  |  |          |   |  |  |  |  |  |               |   |  |  |  |  |  |          |  |  |  |  |  |  |  |
| Visita íntima  | A   |  |   |  |  |  |  |  |                                      |   |  |  |  |  |  |                     |   |  |  |  |  |  |           |   |  |  |  |  |  |             |   |  |  |  |  |  |        |   |  |  |  |  |  |          |   |  |  |  |  |  |               |   |  |  |  |  |  |          |  |  |  |  |  |  |  |
| Esportes   |   |  |   |  |  |  |  |  |                                      |   |  |  |  |  |  |                     |   |  |  |  |  |  |           |   |  |  |  |  |  |             |   |  |  |  |  |  |        |   |  |  |  |  |  |          |   |  |  |  |  |  |               |   |  |  |  |  |  |          |  |  |  |  |  |  |  |
| 4.15 Número de celas individuais   | Homens:   | Mulheres:  |   |  |  |  |  |  |                                      |   |  |  |  |  |  |                     |   |  |  |  |  |  |           |   |  |  |  |  |  |             |   |  |  |  |  |  |        |   |  |  |  |  |  |          |   |  |  |  |  |  |               |   |  |  |  |  |  |          |  |  |  |  |  |  |  |
| 4.15.1 Lotação celas individuais   | Homens:   | Mulheres:  |   |  |  |  |  |  |                                      |   |  |  |  |  |  |                     |   |  |  |  |  |  |           |   |  |  |  |  |  |             |   |  |  |  |  |  |        |   |  |  |  |  |  |          |   |  |  |  |  |  |               |   |  |  |  |  |  |          |  |  |  |  |  |  |  |
| 4.15.2 Dimensão  | _____ m X _____ m   | _____ m X _____ m  |   |  |  |  |  |  |                                      |   |  |  |  |  |  |                     |   |  |  |  |  |  |           |   |  |  |  |  |  |             |   |  |  |  |  |  |        |   |  |  |  |  |  |          |   |  |  |  |  |  |               |   |  |  |  |  |  |          |  |  |  |  |  |  |  |
| 4.16 Número de celas coletivas   | Homens:194  | Mulheres:  |   |  |  |  |  |  |                                      |   |  |  |  |  |  |                     |   |  |  |  |  |  |           |   |  |  |  |  |  |             |   |  |  |  |  |  |        |   |  |  |  |  |  |          |   |  |  |  |  |  |               |   |  |  |  |  |  |          |  |  |  |  |  |  |  |
| 4.16.1 Capacidade média das celas coletivas  | Homens:3,0927   | Mulheres:  |   |  |  |  |  |  |                                      |   |  |  |  |  |  |                     |   |  |  |  |  |  |           |   |  |  |  |  |  |             |   |  |  |  |  |  |        |   |  |  |  |  |  |          |   |  |  |  |  |  |               |   |  |  |  |  |  |          |  |  |  |  |  |  |  |
| 4.16.2 Lotação média das celas coletivas   | Homens:7,3092   | Mulheres:  |   |  |  |  |  |  |                                      |   |  |  |  |  |  |                     |   |  |  |  |  |  |           |   |  |  |  |  |  |             |   |  |  |  |  |  |        |   |  |  |  |  |  |          |   |  |  |  |  |  |               |   |  |  |  |  |  |          |  |  |  |  |  |  |  |
| 4.16.3 Dimensão  | 3,90m X 2,20 m  | _____ m X _____ m  |   |  |  |  |  |  |                                      |   |  |  |  |  |  |                     |   |  |  |  |  |  |           |   |  |  |  |  |  |             |   |  |  |  |  |  |        |   |  |  |  |  |  |          |   |  |  |  |  |  |               |   |  |  |  |  |  |          |  |  |  |  |  |  |  |
|  | OBS: considerando população de 1418, capacidade para 600  |  |   |  |  |  |  |  |                                      |   |  |  |  |  |  |                     |   |  |  |  |  |  |           |   |  |  |  |  |  |             |   |  |  |  |  |  |        |   |  |  |  |  |  |          |   |  |  |  |  |  |               |   |  |  |  |  |  |          |  |  |  |  |  |  |  |
| 4.17 Permeabilidade do solo (áreas sem pavimentação)                                       | <input type="checkbox"/> 1 a 3% <input type="checkbox"/> 3 a 5% <input type="checkbox"/> 5 a 10% <input checked="" type="checkbox"/> > 10%  |  |   |  |  |  |  |  |                                      |   |  |  |  |  |  |                     |   |  |  |  |  |  |           |   |  |  |  |  |  |             |   |  |  |  |  |  |        |   |  |  |  |  |  |          |   |  |  |  |  |  |               |   |  |  |  |  |  |          |  |  |  |  |  |  |  |
| 4.18 Ventilação cruzada geral  | <input checked="" type="checkbox"/> insuficiente <input type="checkbox"/> suficiente <input type="checkbox"/> excessiva   |  |   |  |  |  |  |  |                                      |   |  |  |  |  |  |                     |   |  |  |  |  |  |           |   |  |  |  |  |  |             |   |  |  |  |  |  |        |   |  |  |  |  |  |          |   |  |  |  |  |  |               |   |  |  |  |  |  |          |  |  |  |  |  |  |  |
| 4.19 Ventilação cruzada nas celas  | <input checked="" type="checkbox"/> insuficiente <input type="checkbox"/> suficiente <input type="checkbox"/> excessiva   |  |   |  |  |  |  |  |                                      |   |  |  |  |  |  |                     |   |  |  |  |  |  |           |   |  |  |  |  |  |             |   |  |  |  |  |  |        |   |  |  |  |  |  |          |   |  |  |  |  |  |               |   |  |  |  |  |  |          |  |  |  |  |  |  |  |
| 4.20 Iluminação natural nas celas  | <input checked="" type="checkbox"/> inexistente <input type="checkbox"/> existente  |  |   |  |  |  |  |  |                                      |   |  |  |  |  |  |                     |   |  |  |  |  |  |           |   |  |  |  |  |  |             |   |  |  |  |  |  |        |   |  |  |  |  |  |          |   |  |  |  |  |  |               |   |  |  |  |  |  |          |  |  |  |  |  |  |  |
| 4.21 Incidência de sol nas celas   | <input checked="" type="checkbox"/> insuficiente <input type="checkbox"/> suficiente <input type="checkbox"/> excessiva   |  |   |  |  |  |  |  |                                      |   |  |  |  |  |  |                     |   |  |  |  |  |  |           |   |  |  |  |  |  |             |   |  |  |  |  |  |        |   |  |  |  |  |  |          |   |  |  |  |  |  |               |   |  |  |  |  |  |          |  |  |  |  |  |  |  |
| 4.22 Programa de combate a incêndio  | <input checked="" type="checkbox"/> inexistente <input type="checkbox"/> existente  |  |   |  |  |  |  |  |                                      |   |  |  |  |  |  |                     |   |  |  |  |  |  |           |   |  |  |  |  |  |             |   |  |  |  |  |  |        |   |  |  |  |  |  |          |   |  |  |  |  |  |               |   |  |  |  |  |  |          |  |  |  |  |  |  |  |
| 4.23 Extintores de incêndio  | <input checked="" type="checkbox"/> insuficiente <input type="checkbox"/> suficiente<br><input type="checkbox"/> sem condições de uso <input type="checkbox"/> em condições de uso  |  |   |  |  |  |  |  |                                      |   |  |  |  |  |  |                     |   |  |  |  |  |  |           |   |  |  |  |  |  |             |   |  |  |  |  |  |        |   |  |  |  |  |  |          |   |  |  |  |  |  |               |   |  |  |  |  |  |          |  |  |  |  |  |  |  |
| 4.24 Construído ou ampliado com subvenção de recursos federais?                            | <input type="checkbox"/> sim<br><input checked="" type="checkbox"/> não   | 4.25 Reformado com subvenção de recursos federais?<br><input type="checkbox"/> sim<br><input type="checkbox"/> não |   |  |  |  |  |  |                                      |   |  |  |  |  |  |                     |   |  |  |  |  |  |           |   |  |  |  |  |  |             |   |  |  |  |  |  |        |   |  |  |  |  |  |          |   |  |  |  |  |  |               |   |  |  |  |  |  |          |  |  |  |  |  |  |  |
| 4.26 Indicativos da atuação de facções no estabelecimento?                                 | <input checked="" type="checkbox"/> sim   Quais:<br><input type="checkbox"/> não  |  |   |  |  |  |  |  |                                      |   |  |  |  |  |  |                     |   |  |  |  |  |  |           |   |  |  |  |  |  |             |   |  |  |  |  |  |        |   |  |  |  |  |  |          |   |  |  |  |  |  |               |   |  |  |  |  |  |          |  |  |  |  |  |  |  |
| <b>5 – Características das Pessoas Presas</b>  |   |  |   |  |  |  |  |  |                                      |   |  |  |  |  |  |                     |   |  |  |  |  |  |           |   |  |  |  |  |  |             |   |  |  |  |  |  |        |   |  |  |  |  |  |          |   |  |  |  |  |  |               |   |  |  |  |  |  |          |  |  |  |  |  |  |  |
| <b>MENSAL</b>  |   |  |   |  |  |  |  |  |                                      |   |  |  |  |  |  |                     |   |  |  |  |  |  |           |   |  |  |  |  |  |             |   |  |  |  |  |  |        |   |  |  |  |  |  |          |   |  |  |  |  |  |               |   |  |  |  |  |  |          |  |  |  |  |  |  |  |
| 5.1 Há pessoas com deficiência?  | <input checked="" type="checkbox"/> sim   Quantidade: 02<br><input type="checkbox"/> não  |  |   |  |  |  |  |  |                                      |   |  |  |  |  |  |                     |   |  |  |  |  |  |           |   |  |  |  |  |  |             |   |  |  |  |  |  |        |   |  |  |  |  |  |          |   |  |  |  |  |  |               |   |  |  |  |  |  |          |  |  |  |  |  |  |  |
| 5.2 Há pessoas com mais de 60 anos presas?   | <input checked="" type="checkbox"/> sim   Quantidade: 02 <input type="checkbox"/> não   |  |   |  |  |  |  |  |                                      |   |  |  |  |  |  |                     |   |  |  |  |  |  |           |   |  |  |  |  |  |             |   |  |  |  |  |  |        |   |  |  |  |  |  |          |   |  |  |  |  |  |               |   |  |  |  |  |  |          |  |  |  |  |  |  |  |
| 5.3 Há indígenas presos?   | <input type="checkbox"/> sim   Quantidade: <input checked="" type="checkbox"/> não  |  |   |  |  |  |  |  |                                      |   |  |  |  |  |  |                     |   |  |  |  |  |  |           |   |  |  |  |  |  |             |   |  |  |  |  |  |        |   |  |  |  |  |  |          |   |  |  |  |  |  |               |   |  |  |  |  |  |          |  |  |  |  |  |  |  |
| 5.4 Há notificação para Funai quanto ao ingresso do indígena?                              | <input type="checkbox"/> sim <input checked="" type="checkbox"/> não  |  |   |  |  |  |  |  |                                      |   |  |  |  |  |  |                     |   |  |  |  |  |  |           |   |  |  |  |  |  |             |   |  |  |  |  |  |        |   |  |  |  |  |  |          |   |  |  |  |  |  |               |   |  |  |  |  |  |          |  |  |  |  |  |  |  |
| 5.5 Há estrangeiros presos?  | <input type="checkbox"/> sim   Quantidade:<br><input checked="" type="checkbox"/> não   |  |   |  |  |  |  |  |                                      |   |  |  |  |  |  |                     |   |  |  |  |  |  |           |   |  |  |  |  |  |             |   |  |  |  |  |  |        |   |  |  |  |  |  |          |   |  |  |  |  |  |               |   |  |  |  |  |  |          |  |  |  |  |  |  |  |
| 5.6 Há adolescentes internados no local?   | <input type="checkbox"/> sim   Quantidade:<br><input checked="" type="checkbox"/> não   |  |   |  |  |  |  |  |                                      |   |  |  |  |  |  |                     |   |  |  |  |  |  |           |   |  |  |  |  |  |             |   |  |  |  |  |  |        |   |  |  |  |  |  |          |   |  |  |  |  |  |               |   |  |  |  |  |  |          |  |  |  |  |  |  |  |
| 5.7 Os adolescentes estão separados dos adultos?   | <input type="checkbox"/> sim <input type="checkbox"/> não   |  |   |  |  |  |  |  |                                      |   |  |  |  |  |  |                     |   |  |  |  |  |  |           |   |  |  |  |  |  |             |   |  |  |  |  |  |        |   |  |  |  |  |  |          |   |  |  |  |  |  |               |   |  |  |  |  |  |          |  |  |  |  |  |  |  |
| 5.8 Providências adotadas em relação à separação imediata e retirada do(s) adolescente(s): |   |  |   |  |  |  |  |  |                                      |   |  |  |  |  |  |                     |   |  |  |  |  |  |           |   |  |  |  |  |  |             |   |  |  |  |  |  |        |   |  |  |  |  |  |          |   |  |  |  |  |  |               |   |  |  |  |  |  |          |  |  |  |  |  |  |  |
| 5.9 Há pessoas presas com transtorno mental?   | <input checked="" type="checkbox"/> sim <b>Quantidade: 55</b><br><input type="checkbox"/> não   |  |   |  |  |  |  |  |                                      |   |  |  |  |  |  |                     |   |  |  |  |  |  |           |   |  |  |  |  |  |             |   |  |  |  |  |  |        |   |  |  |  |  |  |          |   |  |  |  |  |  |               |   |  |  |  |  |  |          |  |  |  |  |  |  |  |
| 5.10 Há pessoas presas em tratamento para dependência química?                             | <input type="checkbox"/> sim   Quantidade:<br><input checked="" type="checkbox"/> não   |  |   |  |  |  |  |  |                                      |   |  |  |  |  |  |                     |   |  |  |  |  |  |           |   |  |  |  |  |  |             |   |  |  |  |  |  |        |   |  |  |  |  |  |          |   |  |  |  |  |  |               |   |  |  |  |  |  |          |  |  |  |  |  |  |  |
| 5.11 Há pessoas presas com Diabetes?   | <input checked="" type="checkbox"/> sim   Quantidade: 09<br><input type="checkbox"/> não  |  |   |  |  |  |  |  |                                      |   |  |  |  |  |  |                     |   |  |  |  |  |  |           |   |  |  |  |  |  |             |   |  |  |  |  |  |        |   |  |  |  |  |  |          |   |  |  |  |  |  |               |   |  |  |  |  |  |          |  |  |  |  |  |  |  |

|   |  |
|---|--|
| 5.12 Há pessoas presas com Hipertensão?             | <input checked="" type="checkbox"/> sim Quantidade: 43<br><input type="checkbox"/> não |
| 5.13 Há pessoas presas com HIV?                     | <input checked="" type="checkbox"/> sim Quantidade: 09<br><input type="checkbox"/> não |
| 5.14 Há pessoas presas com Hepatite?                | <input type="checkbox"/> sim Quantidade:<br><input type="checkbox"/> não               |
| 5.15 Há pessoas presas com Tuberculose?             | <input checked="" type="checkbox"/> sim Quantidade: 31<br><input type="checkbox"/> não |
| 5.16 Há pessoas presas com Hanseníase?              | <input type="checkbox"/> sim Quantidade:<br><input checked="" type="checkbox"/> não    |
| 5.17 Há pessoas presas em RDD?                      | <input type="checkbox"/> sim Quantidade:<br><input checked="" type="checkbox"/> não    |
| 5.18 Há presas gestantes?                           | <input type="checkbox"/> sim Quantidade:<br><input checked="" type="checkbox"/> não    |
| 5.19 Há crianças permanecendo com suas mães presas? | <input type="checkbox"/> sim Quantidade:<br><input checked="" type="checkbox"/> não    |

## 7 – Características dos Funcionários em Exercício no Estabelecimento SEMESTRAL

|   |  |
|---|--|
| 7.1 Total de RH na área de segurança:                   | OBS: Diretor da unidade tomou posse no dia imediatamente anterior à inspeção. Dados não foram informados   |
| 7.2 Total de RH na área administrativa:                 |  |
| 7.3 Total de RH na área técnica:                        |  |
| 7.4 Total Geral:  |  |
| 7.5 Advogados / Defensores Públicos alocados na unidade | <input type="checkbox"/> não <input checked="" type="checkbox"/> sim Quantidade: 08<br><input checked="" type="checkbox"/> Defensoria Pública <input type="checkbox"/> Própria Unidade<br><input type="checkbox"/> Outra forma de contratação:<br><input type="checkbox"/> Mensal <input type="checkbox"/> Quinzenal <input checked="" type="checkbox"/> Semanal <input type="checkbox"/> Diária |
| 7.6 Auxiliares de Enfermagem                            | <input type="checkbox"/> não <input checked="" type="checkbox"/> sim Quantidade: 02<br><input type="checkbox"/> SUS <input type="checkbox"/> Própria Unidade<br><input type="checkbox"/> Mensal <input type="checkbox"/> Quinzenal <input type="checkbox"/> Semanal <input type="checkbox"/> Diária  |
| 7.7 Assistentes Sociais                                 | <input type="checkbox"/> não <input checked="" type="checkbox"/> sim Quantidade: 01<br><input type="checkbox"/> SUAS <input type="checkbox"/> Própria Unidade<br><input type="checkbox"/> Mensal <input type="checkbox"/> Quinzenal <input type="checkbox"/> Semanal <input checked="" type="checkbox"/> Diária  |
| 7.8 Dentistas   | <input type="checkbox"/> não <input checked="" type="checkbox"/> sim Quantidade: 01<br><input type="checkbox"/> SUS <input type="checkbox"/> Própria Unidade<br><input type="checkbox"/> Mensal <input type="checkbox"/> Quinzenal <input type="checkbox"/> Semanal <input checked="" type="checkbox"/> Diária   |
| 7.9 Enfermeiros   | <input type="checkbox"/> não <input checked="" type="checkbox"/> sim Quantidade: 01<br><input type="checkbox"/> SUS <input type="checkbox"/> Própria Unidade<br><input type="checkbox"/> Mensal <input type="checkbox"/> Quinzenal <input type="checkbox"/> Semanal <input checked="" type="checkbox"/> Diária   |
| 7.10 Médicos – Clínico Geral                            | <input type="checkbox"/> não <input checked="" type="checkbox"/> sim Quantidade: 01<br><input type="checkbox"/> SUS <input type="checkbox"/> Própria Unidade<br><input type="checkbox"/> Mensal <input type="checkbox"/> Quinzenal <input type="checkbox"/> Semanal <input checked="" type="checkbox"/> Diária   |
| 7.11 Médicos – Psiquiatras                              | <input checked="" type="checkbox"/> não <input type="checkbox"/> sim Quantidade:<br><input type="checkbox"/> SUS <input type="checkbox"/> Própria Unidade<br><input type="checkbox"/> Mensal <input type="checkbox"/> Quinzenal <input type="checkbox"/> Semanal <input type="checkbox"/> Diária   |
| 7.12 Médicos – Ginecologista                            | <input type="checkbox"/> não <input type="checkbox"/> sim Quantidade:<br><input type="checkbox"/> SUS <input type="checkbox"/> Própria Unidade<br><input type="checkbox"/> Mensal <input type="checkbox"/> Quinzenal <input type="checkbox"/> Semanal <input type="checkbox"/> Diária  |
| 7.13 Pedagogos  | <input type="checkbox"/> não <input checked="" type="checkbox"/> sim Quantidade: 09<br><input type="checkbox"/> Secretaria de Educação <input type="checkbox"/> Própria Unidade<br><input type="checkbox"/> Mensal <input type="checkbox"/> Quinzenal <input type="checkbox"/> Semanal <input checked="" type="checkbox"/> Diária  |
| 7.14 Psicólogos   | <input type="checkbox"/> não <input checked="" type="checkbox"/> sim Quantidade: 01<br><input type="checkbox"/> SUS <input type="checkbox"/> SUAS <input type="checkbox"/> Própria Unidade<br><input type="checkbox"/> Mensal <input type="checkbox"/> Quinzenal <input type="checkbox"/> Semanal <input checked="" type="checkbox"/> Diária   |

|  |   |
|--|---|
| 7.15 Terapeutas Ocupacionais   | <input checked="" type="checkbox"/> não <input type="checkbox"/> sim    Quantidade: _____<br><input type="checkbox"/> SUS <input type="checkbox"/> Própria Unidade<br><input type="checkbox"/> Mensal <input type="checkbox"/> Quinzenal <input type="checkbox"/> Semanal <input type="checkbox"/> Diária |
| 7.16 Outros:   | Quantidade: _____<br><input type="checkbox"/> _____ <input type="checkbox"/> Própria Unidade<br><input type="checkbox"/> Mensal <input type="checkbox"/> Quinzenal <input type="checkbox"/> Semanal <input type="checkbox"/> Diária   |
| 7.17 Agentes Prisionais  | <input checked="" type="checkbox"/> sim    Quantidade: _____mulheres _____homens<br><input type="checkbox"/> não  |
| 7.18 Escala de trabalho:   | 24 x 72   |
| 7.19 Há utilização de uniforme?  | <input checked="" type="checkbox"/> sim <input type="checkbox"/> não<br>Com identificação pessoal: <input checked="" type="checkbox"/> sim <input type="checkbox"/> não   |
| 7.20 Quais os tipos de cursos ocorrem para o treinamento dos agentes?<br><input checked="" type="checkbox"/> Curso de Formação<br><input type="checkbox"/> Cursos Especiais<br>Entidade Executora:EGEPEN | <input type="checkbox"/> Mensal <input type="checkbox"/> Quinzenal <input type="checkbox"/> Semanal <input type="checkbox"/> Diária   |

| 8 – Condições Materiais   | SEMESTRAL  |   |
|---|--|---|
| 8.1 Há camas e colchões para todos os presos?   | <input type="checkbox"/> sim   | <input checked="" type="checkbox"/> não |
| 8.2 Há distribuição de uniformes?   | <input type="checkbox"/> sim   | <input checked="" type="checkbox"/> não |
| 8.3 Há distribuição de calçados?  | <input type="checkbox"/> sim   | <input checked="" type="checkbox"/> não |
| 8.4 Há distribuição de roupas de cama?  | <input type="checkbox"/> sim   | <input checked="" type="checkbox"/> não |
| 8.5 Há distribuição de toalhas?   | <input type="checkbox"/> sim   | <input checked="" type="checkbox"/> não |
| 8.6 Periodicidade de substituição do material entregue:   |  |   |
| 8.7 Há distribuição de artigos de higiene pessoal?  | <input type="checkbox"/> sim   | <input checked="" type="checkbox"/> não |
|   | Quais: _____   |   |
| 8.8 Há distribuição de artigos de limpeza?  | <input type="checkbox"/> sim   | <input checked="" type="checkbox"/> não |
|   | Quais: _____   |   |
| 8.9 Há distribuição de absorventes para as mulheres?  | <input type="checkbox"/> sim   | <input type="checkbox"/> não            |
| 8.10 Há distribuição de fraldas, se for o caso?   | <input type="checkbox"/> sim   | <input type="checkbox"/> não            |
| 8.11 Há local destinado à venda de produtos e objetos permitidos e não fornecidos pela administração?<br>Descrever como é feito o pagamento, controle de preços e destino da receita: | <input type="checkbox"/> sim   | <input checked="" type="checkbox"/> não |
| 8.12 Descrever a mobília que compõe as celas:   |  |   |
| 8.13 Há sanitário e lavatório em todas as celas?  | <input checked="" type="checkbox"/> sim  | <input type="checkbox"/> não            |
| 8.14 Caso não haja instalações sanitárias na cela, como é garantido o acesso aos banheiros externos?  |  |   |
| 8.15 É garantido o acesso ao banheiro no período noturno?   | <input checked="" type="checkbox"/> sim  | <input type="checkbox"/> não            |
| 8.16 Número de pessoas por vaso sanitário   | Cerca de 8   |   |
| 8.17 É garantido a qualquer momento o uso da descarga do vaso sanitário?  | <input checked="" type="checkbox"/> sim  | <input type="checkbox"/> não            |
| 8.18 Há privacidade para uso das instalações sanitárias?  | <input type="checkbox"/> sim   | <input type="checkbox"/> não            |
| 8.19 Número de pessoas por chuveiro   | Cerca de 8   |   |
| 8.20 É garantido o banho diário?  | <input checked="" type="checkbox"/> sim  | <input type="checkbox"/> não            |
| 8.21 A água é aquecida?   | <input type="checkbox"/> sim   | <input checked="" type="checkbox"/> não |
| 8.22 É fornecida água potável?  | <input checked="" type="checkbox"/> sim  | <input type="checkbox"/> não            |
| 8.23 A água é racionada?  | <input type="checkbox"/> sim   | <input checked="" type="checkbox"/> não |
| 8.23.1 Qual a frequência e duração oferecida?   |  |   |
| 8.24 Problemas visíveis nas instalações:  | <input checked="" type="checkbox"/> hidráulico<br><input checked="" type="checkbox"/> elétrica<br><input checked="" type="checkbox"/> edificação<br><input type="checkbox"/> outros: _____ |   |

| 9 – Alimentação  |  | SEMESTRAL  |
|--|--|--|
| 9.1 A alimentação é preparada na própria unidade?  | <input checked="" type="checkbox"/> sim <input type="checkbox"/> não   |  |
| 9.2 Em caso negativo, de onde provém e qual o custo diário da alimentação por preso?   |  |  |
| 9.3 O cardápio é orientado por nutricionista?  | <input checked="" type="checkbox"/> sim <input type="checkbox"/> não   |  |
| 9.4 Qual a quantidade de alimentação fornecida no almoço e janta à pessoa presa (peso)?  | Não há medição em peso   |  |
| 9.5 N.º de refeições diárias: 03   | 9.6 Horários das refeições:  | 9.7 Onde as refeições são realizadas?<br><input checked="" type="checkbox"/> celas <input type="checkbox"/> refeitório <input type="checkbox"/> outro: |
| 9.8 Há controle de qualidade?  | <input checked="" type="checkbox"/> sim <input type="checkbox"/> não<br>Qual: Visual ou por prova de degustação  |  |
| 9.9 Descrever o controle:  | Inspeção realizada por agente encarregado pela cozinha e almoxarifado  |  |
| 9.10 As refeições são  | <input checked="" type="checkbox"/> padronizadas<br><input type="checkbox"/> adaptadas por motivos de:<br><input type="checkbox"/> saúde <input type="checkbox"/> religiosos <input type="checkbox"/> outros |  |
| 9.11 Os presos deslocados para audiências e outras atividades externas recebem alimentação e água potável quando saem e quando retornam, independentemente do horário? | <input type="checkbox"/> sim <input checked="" type="checkbox"/> não   |  |
| 9.12 Há outras formas de fornecimento de alimentos?  | <input checked="" type="checkbox"/> família <input type="checkbox"/> compra <input type="checkbox"/> outro:  |  |



| 10 – Rotina padrão  |   | SEMESTRAL |
|---|---|-----------|
| 10.1 Tempo diário dentro da cela:   |   |           |
| 10.2 Tempo de pátio de sol: 02 horas para pavilhão<br>Frequência: Diária            | 10.3 Tempo de visita: 15 horas<br>Frequência: Semanal   |           |
| 10.4 Tempo de atividades educacionais: 20 horas<br>Frequência: Semanal              | 10.5 Tempo de atividades laborais: 8 horas<br>Frequência: Diária  |           |
| 10.6 Tempo de atividades religiosas: 08 horas<br>Frequência: (04 pastorais) semanal | 10.7 Tempo de visita íntima: 07h30min<br>Frequência: semanal  |           |
| 10.8 Tempo de atividades esportivas:<br>Frequência:                                 | 10.8 Tempo das atividades culturais:<br>Frequência:   |           |
| 10.9 Há programa individualizado para o cumprimento da pena?                        | <input type="checkbox"/> sim <input checked="" type="checkbox"/> não  |           |
| 10.10 Em caso positivo, qual a frequência de atualização:                           | <input type="checkbox"/> mensal <input type="checkbox"/> trimestral <input type="checkbox"/> semestral<br><input type="checkbox"/> outro: |           |
| 10.10.1 Quais profissionais participam da elaboração do programa:                   |   |           |
| 10.10.2 Descreva os procedimentos para elaboração do programa individualizado:      |   |           |

| 11 – Assistência à Saúde   |   | SEMESTRAL |
|--|---|-----------|
| 11.1 Existe unidade básica de saúde do SUS?  | <input type="checkbox"/> sim <input checked="" type="checkbox"/> não                        |           |
| 11.2 Está integrado à Rede Cegonha do SUS?   | <input type="checkbox"/> sim <input checked="" type="checkbox"/> não                        |           |
| 11.3 Há distribuição de preservativos?   | <input checked="" type="checkbox"/> sim <input type="checkbox"/> não<br>Frequência: Semanal |           |
| 11.4 Há acesso às medicações definidas pelo SUS para farmácias de unidades prisionais? | <input checked="" type="checkbox"/> sim <input type="checkbox"/> não                        |           |

|  |  |   |
|--|--|---|
| 11.5 Há acesso às medicações prescritas que não estão no pacote SUS?   | <input checked="" type="checkbox"/> sim  | <input type="checkbox"/> não            |
| 11.6 Há exames e consultas de ingresso?  | <input checked="" type="checkbox"/> sim  | <input type="checkbox"/> não            |
| 11.7 Há pré-natal para presas gestantes?   | <input type="checkbox"/> sim   | <input type="checkbox"/> não            |
| 11.8 Há vacinação regular?<br>Se sim, quais vacinas são oferecidas?  | <input checked="" type="checkbox"/> sim  | <input type="checkbox"/> não            |
| 11.9 As pessoas presas têm acesso a médico particular, caso haja a contratação deste profissional por seus familiares? | <input checked="" type="checkbox"/> sim  | <input type="checkbox"/> não            |
| 11.10 As pessoas presas têm acesso aos exames médicos necessários?   | <input checked="" type="checkbox"/> sim  | <input type="checkbox"/> não            |
| 11.11 Quais trabalhos são realizados para prevenção ou controle de doenças infecto-contagiosas?                        | Palestras regulares e campanhas  |   |
| 11.12 Há ambulância na unidade?  | <input type="checkbox"/> sim   | <input checked="" type="checkbox"/> não |
| 11.13 Para que estabelecimentos da rede de saúde as pessoas presas têm acesso, quando necessário?                      | <input type="checkbox"/> Unidade Básica de Saúde – UBS<br><input checked="" type="checkbox"/> Unidade de Pronto Atendimento – UPA<br><input checked="" type="checkbox"/> Hospital<br><input type="checkbox"/> Centro de Atendimento Psicossocial – CAPS<br><input type="checkbox"/> Outro: |   |

| 12 – Assistência à Saúde   |  | ANUAL                    |                         |    |     |     |                     |
|--|--|--------------------------|-------------------------|----|-----|-----|---------------------|
| 12.1 Programa de necessidades do módulo de saúde por tipo de estabelecimento penal <sup>117</sup><br><br>Assinale na tabela:<br>Ausência (A)<br>Inconforme (I)<br>Conforme (C)<br><br>Observações: | PROGRAMA DISCRIMINADO <sup>118</sup>                                 | Pro-<br>por-<br>ção      | Estabelecimentos Penais |    |     |     |                     |
|  |  |                          | P <sup>119</sup>        | CP | COL | COC | HCTP <sup>120</sup> |
|  | Sala de recepção e espera  | Até 100 presos (10h/sem) | A                       |    |     |     |                     |
|  | Sala de acolhimento multiprofissional                                |                          | A                       |    |     |     |                     |
|  | Sala de atendimento clínico multiprofissional                        |                          | C                       |    |     |     |                     |
|  | Consultório de atendimento ginecológico com sanitário <sup>121</sup> |                          | A                       |    |     |     |                     |
|  | Estoque  |                          | A                       |    |     |     |                     |
|  | Dispensação de medicamentos e estoque                                |                          | C                       |    |     |     |                     |
|  | Cela enfermaria com solário <sup>122</sup>                           |                          | A                       |    |     |     |                     |
|  | Sanitário para pacientes   |                          | A                       |    |     |     |                     |
|  | Consultório de atendimento odontológico                              |                          | De 101 a                | C  |     |     |                     |

<sup>117</sup> Parâmetros estabelecidos na Resolução CNPCP 09/2011 – Arquitetura Penal

<sup>118</sup> Legenda:  Existência obrigatória  Não é necessário

<sup>119</sup> Legenda: P - Penitenciária; CP - Cadeia Pública ou estabelecimento congênere; COL – Colônia Agrícola, Industrial ou silimar; COC – Centro de Observação Criminológico; HCTP – Hospital de Custódia e Tratamento Psiquiátrico.

<sup>120</sup> Conforme nota de rodapé 8.

<sup>121</sup> Em caso de unidades femininas.

<sup>122</sup> Dimensionado para 0,5% da capacidade da Unidade.

|  |                                   |   |  |  |  |  |
|--|-----------------------------------|---|--|--|--|--|
| Sala multiuso                                    |                                   | A |  |  |  |  |
| Sala de procedimentos                            |                                   | A |  |  |  |  |
| Laboratório de diagnóstico <sup>123</sup>        | De 301 a 700 presos               | A |  |  |  |  |
| Sala de coleta de material para laboratório      |                                   | A |  |  |  |  |
| Sala de Raio X                                   | De 701 a 1000 presos (40h/semana) | A |  |  |  |  |
| Cela de espera                                   |                                   | C |  |  |  |  |
| Consultório Médico                               |                                   | C |  |  |  |  |
| Sala de curativos, suturas e Posto de Enfermagem |                                   | C |  |  |  |  |
| Cela de Observação (02 leitos)                   |                                   | I |  |  |  |  |
| Central de material esterilizado / expurgo       |                                   | A |  |  |  |  |
| Rouparia   |                                   | A |  |  |  |  |
| Depósito de Material de Limpeza                  |                                   | A |  |  |  |  |
| Sanitários para equipe de saúde                  |                                   | C |  |  |  |  |

| 13 – Assistência Jurídica  |  | SEMESTRAL |
|--|--|-----------|
| 13.1 Às pessoas presas sem condições financeiras é proporcionada assistência jurídica gratuita e permanente? | <input checked="" type="checkbox"/> sim <input type="checkbox"/> não |           |
| 13.2 Em caso positivo, por quem é prestada a assistência?  | Defensor Público   |           |
| 13.3 A Funai presta assistência jurídica aos presos/internos indígenas?                                      | <input type="checkbox"/> sim <input checked="" type="checkbox"/> não |           |
| 13.4 Onde é realizado o contato entre a pessoa presa e o advogado?   | Parlatório e sala da Defensoria Pública                              |           |
| 13.5 A Defensoria Pública do Estado comparece com regularidade?  | <input checked="" type="checkbox"/> sim <input type="checkbox"/> não |           |
| 13.6 Direitos concedidos   | Periodicidade: Semanal   |           |
| a. Saídas temporárias - Não  | _____ / mês  |           |
| b. Livramento condicional - 72(jan)  | _____ / mês  |           |
| c. Progressões - 349 (jan)   | _____ / mês  |           |
| d. Indulto - Não   | _____ / ano  |           |

| 14 – Assistência Laboral  |  |                          |       | SEMESTRAL                               |       |                            |       |
|---|--|--------------------------|-------|---|-------|----------------------------|-------|
| 14.1 Há oficinas de trabalho?   |  |                          |       | <input type="checkbox"/> sim            |       | Quantidade:                |       |
|   |  |                          |       | <input checked="" type="checkbox"/> não |       |                            |       |
| 14.2 Quantas das oficinas são administradas pelo estabelecimento?                 |  |                          |       | Total:                                  |       |                            |       |
| 14.3 Quantas das oficinas são administradas em parceria com a iniciativa privada? |  |                          |       | Total:                                  |       |                            |       |
| 14.4 Atividade  |  | Quantidade de Envolvidos |       | Envolvidos Remunerados                  |       | Envolvidos Não-Remunerados |       |
|   |  | Mulher                   | Homem | Mulher                                  | Homem | Mulher                     | Homem |
| a. Cozinha  |  |                          | 23    |   |       |                            |       |
| b. Limpeza  |  |                          |       |   |       |                            |       |

<sup>123</sup> O laboratório de diagnóstico e a sala de Raio X compõem o serviço de diagnóstico, prevenção e tratamento de Tuberculose, HIV e imunização contra doenças, sendo obrigatórios nas unidades planejadas para serem a porta de entrada do sistema prisional de um estado ou região (quando houver essa centralização). É facultado no caso de estabelecimento penal que faz parte de um conjunto prisional que já possua esse serviço ou que seja atendido por um serviço de diagnóstico que dê cobertura a várias unidades prisionais de uma região geográfica.



|   |    |    |
|---|----|----|
| c. Serviços Administrativos   | 03 | 03 |
| d. Oficinas de trabalho   |    |    |
| e. Biblioteca   | 01 | 01 |
| f. Fábrica  |    |    |
| g. Agricultura  |    |    |
| h. Artesanato   |    |    |
| i. Pecuária   |    |    |
| j. Outros:<br>Especificar: Gráfica: 03; manutenção: 07; faxina: 15; pavilhão: 18; saúde: 01; cozinha:23 |    |    |

|                             |                        |       |
|-----------------------------|------------------------|-------|
| 14.4.1 Remuneração          | Mulher                 | Homem |
| a. Cozinha                  | 120,00+ (510,00) chefe |       |
| b. Limpeza                  | 100,00                 |       |
| c. Serviços Administrativos | 100,00                 |       |
| d. Oficinas de trabalho     |                        |       |
| e. Biblioteca               | 100,00                 |       |
| f. Fábrica                  |                        |       |
| g. Agricultura              |                        |       |
| h. Artesanato               |                        |       |
| i. Pecuária                 |                        |       |
| j. Outros: Gráfica          |                        |       |

|  |  |
|--|--|
| 14.5 Total de presos ou internos com permissão para trabalho externo:  |  |
| 14.6 Há avaliação das aptidões e capacidades do preso para sua alocação em determinado trabalho?   | <input checked="" type="checkbox"/> sim <input type="checkbox"/> não |
| Em caso positivo, como essa avaliação é realizada?   | Teste prático  |
| 14.7 Há avaliação e estímulo ao crescimento profissional que permita a qualificação ou diversificação do trabalho? Em caso positivo, descreva. | <input type="checkbox"/> sim <input checked="" type="checkbox"/> não |

**15 – Assistência Educacionais/Desportivas/Culturais e de Lazer****SEMESTRAL**

15.1 Programa de necessidades do módulo de educação por tipo de estabelecimento penal<sup>124</sup>

Assinale na tabela:

Ausência (A)

Inconforme (I)

Conforme (C)

Observações:

| PROGRAMA DISCRIMINADO <sup>125</sup>             | P <sup>126</sup> | CP | COL | COC | HCTP <sup>127</sup> |
|--|------------------|----|-----|-----|---------------------|
| Biblioteca                                       | C                |    |     |     |                     |
| Sala de aula <sup>128</sup>                      | C                |    |     |     |                     |
| Instalação sanitária (pessoa presa)              | C                |    |     |     |                     |
| Sala de professores                              | C                |    |     |     |                     |
| Sala de informática                              | A                |    |     |     |                     |
| Sala de encontros com a sociedade <sup>129</sup> | A                |    |     |     |                     |

15.2 Indique nas atividades o número de presos envolvidos:

\_\_\_\_\_ alfabetização

\_\_\_\_\_ ensino fundamental

\_\_\_\_\_ ensino médio

\_\_\_\_\_ profissionalizante

\_\_\_\_\_ outros:

Especificar: aproximadamente 80 presos participam de atividades educacionais.

15.3 Os cursos são ministrados por:

☐ Professores do Sistema Penitenciário Estadual

☒ Professores da Secretaria Estadual de Educação

☐ Professores da Secretaria Municipal de Educação

☐ Presos monitores

☒ Voluntários

☐ Outros professores:

Especificar: Professores voluntários dos cursos de especialização, mestrado e doutorado das instituições superiores de ensino (UFPB)

15.4 Há atividades esportivas?

☒ não

☐ sim

Quais:

Onde:

15.5 Há atividades culturais/lazer?

☐ não

☒ sim

Quais: Culminancias da educação

Onde:

15.6 Se há biblioteca, como funciona o acesso das pessoas presas aos livros:

Liberação para participação nas atividades de remissão pela leitura

<sup>124</sup> Parâmetros estabelecidos na Resolução CNPCP 09/2011 – Arquitetura Penal

<sup>125</sup> Legenda: ☒ Existência obrigatória ☐ Não é necessário

<sup>126</sup> Legenda: P - Penitenciária; CP - Cadeia Pública ou estabelecimento congênere; COL – Colônia Agrícola, Industrial ou similar; COC – Centro de Observação Criminológico; HCTP – Hospital de Custódia e Tratamento Psiquiátrico.

<sup>127</sup> Conforme nota de rodapé 8.

<sup>128</sup> Quantidade dimensionada para atender a 100% dos presos em 03 turnos. Capacidade de até 30 alunos.

<sup>129</sup> Obrigatório em unidades com capacidade de mais de 100 pessoas presas.

| 16 – Assistência Religiosa   |   | SEMESTRAL                                     |  |
|--|---|---|--|
| 16.1 Há visita de religiosos?  | <input checked="" type="checkbox"/> sim         | <input type="checkbox"/> não                  |  |
| 16.2 Quais denominações visitam o estabelecimento?   | <input type="checkbox"/> Espíritas              | <input checked="" type="checkbox"/> Católicos |  |
|  | <input checked="" type="checkbox"/> Evangélicos | <input type="checkbox"/> de Matriz Africana   |  |
|  | <input type="checkbox"/> Outra:                 |   |  |
| 16.3 Onde são realizadas as cerimônias religiosas?   | Escola; pátio e porta dos pavilhões             |   |  |
| 16.4 É permitida a entrada de objetos que fazem parte da cerimônia?                              | <input checked="" type="checkbox"/> sim         | <input type="checkbox"/> não                  |  |
| 16.5 As necessidades religiosas são consideradas com relação às vestimentas, horários e rotinas? | <input type="checkbox"/> sim                    | <input checked="" type="checkbox"/> não       |  |

| 17 – Assistência Social  |   | SEMESTRAL                               |  |
|--|---|---|--|
| 17.1 Há recintos adequados para a atividade de assistência social? | <input checked="" type="checkbox"/> sim | <input type="checkbox"/> não            |  |
| 17.2 Ações de assistência social desenvolvidas:                    |   |   |  |
| Contato com familiares   | <input checked="" type="checkbox"/> sim | <input type="checkbox"/> não            |  |
| Documentos   | <input checked="" type="checkbox"/> sim | <input type="checkbox"/> não            |  |
| Benefícios da Previdência Social                                   | <input type="checkbox"/> sim            | <input checked="" type="checkbox"/> não |  |
| Ações com os egressos  | <input type="checkbox"/> sim            | <input checked="" type="checkbox"/> não |  |
| Ações com o SUAS   | <input type="checkbox"/> sim            | <input checked="" type="checkbox"/> não |  |
| Projetos, se sim, quais:   | <input type="checkbox"/> sim            | <input checked="" type="checkbox"/> não |  |

| 18 – Segurança   |  | SEMESTRAL   |  |
|--|--|---|--|
| 18.1 A segurança interna é realizada por:  | <input type="checkbox"/> policiais civis | <input type="checkbox"/> policiais militares            | <input checked="" type="checkbox"/> agentes penitenciários |
|  | <input type="checkbox"/> terceiros       | <input type="checkbox"/> outros:                        |  |
| 18.2 Equipamentos disponibilizados pelos responsáveis pela segurança interna:                                  |  |   |  |
| Arma menos letal (bala de borracha)  | <input type="checkbox"/> sim             | <input type="checkbox"/> não                            |  |
| Arma letal   | <input checked="" type="checkbox"/> sim  | <input type="checkbox"/> não                            |  |
| Taser  | <input type="checkbox"/> sim             | <input type="checkbox"/> não                            |  |
| Gás de pimenta / lacrimogênio  | <input checked="" type="checkbox"/> sim  | <input type="checkbox"/> não                            |  |
| Cacetete / Tonfa   | <input checked="" type="checkbox"/> sim  | <input type="checkbox"/> não                            |  |
| Algemas  | <input checked="" type="checkbox"/> sim  | <input type="checkbox"/> não                            |  |
| Rádio  | <input checked="" type="checkbox"/> sim  | <input type="checkbox"/> não                            |  |
| Alarme   | <input type="checkbox"/> sim             | <input type="checkbox"/> não                            |  |
| Circuito de vigilância interna   | <input type="checkbox"/> sim             | <input type="checkbox"/> não                            |  |
| Outro:   | <input type="checkbox"/> sim             | <input type="checkbox"/> não                            |  |
| 18.3 No caso de uso de arma de fogo:   |  |   |  |
| Os usuários têm porte de armas?  | <input checked="" type="checkbox"/> sim  | <input type="checkbox"/> não                            |  |
| É garantido treinamento periódico?   | <input type="checkbox"/> sim             | <input checked="" type="checkbox"/> não                 |  |
| 18.4 No caso de emprego de arma de fogo?   | <input type="checkbox"/> sim             | <input type="checkbox"/> não                            |  |
| 18.5 No caso de uso de arma tipo Taser os registros de descarga do equipamento são identificados por servidor? | <input type="checkbox"/> sim             | <input type="checkbox"/> não                            |  |
| 18.6 A segurança externa é realizada por:  | <input type="checkbox"/> policiais civis | <input checked="" type="checkbox"/> policiais militares | <input type="checkbox"/> agentes penitenciários            |
|  | <input type="checkbox"/> terceiros       | <input type="checkbox"/> outros:                        |  |
| 18.7 A escolta externa é realizada por:  | <input type="checkbox"/> policiais civis | <input type="checkbox"/> policiais militares            | <input checked="" type="checkbox"/> agentes penitenciários |
|  | <input type="checkbox"/> terceiros       | <input type="checkbox"/> outros:                        |  |
| 18.8 Há escolta externa específica para área de saúde:   | <input type="checkbox"/> sim             | <input checked="" type="checkbox"/> não                 |  |

|   |  |                              |
|---|--|------------------------------|
| 18.9 Existe grupo de intervenção especial vinculado à unidade?  | <input type="checkbox"/> sim   | <input type="checkbox"/> não |
| 18.10 Caso exista, quem são os envolvidos:                      | <input type="checkbox"/> policiais civis <input type="checkbox"/> policiais militares <input type="checkbox"/> agentes penitenciários<br><input type="checkbox"/> terceiros <input type="checkbox"/> outros: |                              |
| 18.11 Equipamentos disponibilizados para o controle da entrada: |  |                              |
| Portal detector de metal  | <input checked="" type="checkbox"/> sim  | <input type="checkbox"/> não |
| Raquete detectora de metal                                      | <input checked="" type="checkbox"/> sim  | <input type="checkbox"/> não |
| Banco detector de metal   | <input type="checkbox"/> sim   | <input type="checkbox"/> não |
| Raio X  | <input checked="" type="checkbox"/> sim  | <input type="checkbox"/> não |
| Espectômetro  | <input type="checkbox"/> sim   | <input type="checkbox"/> não |
| Boddy Scanner   | <input checked="" type="checkbox"/> sim  | <input type="checkbox"/> não |
| Outro: banco  | <input type="checkbox"/> sim   | <input type="checkbox"/> não |

| 19 – Disciplina e ocorrências  |  | MENSAL                                  |
|--|--|---|
| 19.1 Há registro de imposição de sanção disciplinar aos presos?                            | <input checked="" type="checkbox"/> sim  | <input type="checkbox"/> não            |
| 19.2 Qual a forma adotada para o registro?   | <input type="checkbox"/> Livro      PAD<br><input type="checkbox"/> Procedimento Eletrônico<br><input type="checkbox"/> Outro                    |   |
| 19.3 No registro da sanção de natureza grave é anotado o prévio procedimento disciplinar?  | <input type="checkbox"/> sim   | <input type="checkbox"/> não            |
| 19.4 Há sanção disciplinar de natureza grave sem instauração do respectivo procedimento?   | <input type="checkbox"/> sim   | <input checked="" type="checkbox"/> não |
| 19.5 Toda notícia de falta disciplinar enseja a instauração de procedimento?               | <input checked="" type="checkbox"/> sim  | <input type="checkbox"/> não            |
| 19.6 A falta disciplinar é reconhecida judicialmente?                                      | <input checked="" type="checkbox"/> sim  | <input type="checkbox"/> não            |
| 19.7 São executadas sanções coletivas?   | <input type="checkbox"/> sim   | <input checked="" type="checkbox"/> não |
| 19.8 É observado o direito de defesa do preso?   | <input checked="" type="checkbox"/> sim  | <input type="checkbox"/> não            |
| Se sim, em qual fase?  | <input checked="" type="checkbox"/> fase administrativa <input checked="" type="checkbox"/> fase judicial  |   |
| 19.9 O ato administrativo que determina a aplicação da sanção disciplinar é motivado?      | <input checked="" type="checkbox"/> sim  | <input type="checkbox"/> não            |
| 19.10 Quais as condições da cela usada para aplicação de sanção disciplinar?               | isolamento   |   |
| 19.11 Qual o maior período aplicado de isolamento?   | <input checked="" type="checkbox"/> 10 dias <input type="checkbox"/> 20 dias<br><input type="checkbox"/> 30 dias <input type="checkbox"/> outro: |   |
| 19.12 Qual o tempo médio de rebaixamento de comportamento ou reabilitação por falta grave? |  |   |
| 19.13 Qual o número de sanções por falta grave (mês)?                                      |  |   |
| 19.14 Houve motins ou rebeliões nos últimos 12 meses?                                      | <input type="checkbox"/> sim   | <input checked="" type="checkbox"/> não |
| 19.15 Ocorrências nos últimos 12 meses:  | Mulheres   | Homens                                  |
| 19.16 Fugas (pessoas)  |  | 01                                      |
| 19.17 Pessoas evadidas   |  |   |
| 19.18 Saídas temporárias (pessoas)   |  |   |
| 19.19 Mortes naturais  |  | 04                                      |
| 19.20 Mortes por homicídio   |  |   |
| 19.21 Mortes acidentais  |  |   |
| 19.22 Mortes por suicídio  |  |   |
| 19.23 Incidentes com funcionários (pessoas)  |  |   |

| 20 – Visitas   |  | SEMESTRAL |  |
|--|--|-----------|--|
| 20.1 A visita social ocorre regularmente?                                      | <input checked="" type="checkbox"/> sim frequência: Semanalmente<br><input type="checkbox"/> não   |           |  |
| 20.2 Quantas pessoas podem ser cadastradas por preso para realizarem a visita? | <input type="checkbox"/> 1 ou 2 <input type="checkbox"/> 3 ou 4<br><input type="checkbox"/> 5 ou 6 <input type="checkbox"/> 6 ou 7<br><input checked="" type="checkbox"/> 8 ou mais  |           |  |
| 20.3 Quantas pessoas podem realizar a visita por vez?                          | <input checked="" type="checkbox"/> 1 ou 2 <input type="checkbox"/> 3 ou 4<br><input type="checkbox"/> 5 ou 6 <input type="checkbox"/> 7 ou 8<br><input type="checkbox"/> 9 ou mais  |           |  |
| 20.4 Qual o local que ocorre a visita social:                                  | <input type="checkbox"/> pátio de visita <input type="checkbox"/> pátio do banho de sol<br><input checked="" type="checkbox"/> celas <input type="checkbox"/> outro:   |           |  |
| 20.5 Há local específico para visita de crianças?                              | <input type="checkbox"/> sim <input checked="" type="checkbox"/> não   |           |  |
| 20.6 Há permissão para visitas íntimas?  | <input checked="" type="checkbox"/> sim frequência: Semanalmente<br><input type="checkbox"/> não   |           |  |
| 20.7 Há permissão para visitas íntimas homoafetivas?                           | <input checked="" type="checkbox"/> sim <input type="checkbox"/> não   |           |  |
| 20.8 Qual o local que ocorre a visita íntima?                                  | <input type="checkbox"/> módulo de visita íntima<br><input type="checkbox"/> pátio do banho de sol<br><input checked="" type="checkbox"/> celas <input type="checkbox"/> outro:  |           |  |
| 20.9 Quais os procedimentos de revista dos visitantes?                         | <input checked="" type="checkbox"/> mecânica (detector de metais, raquetes, banco, espectômetro)<br><input type="checkbox"/> manual sem desnudamento<br><input type="checkbox"/> com desnudamento<br><input type="checkbox"/> outro: |           |  |
| 20.10 É permitida a visita de menores de 18 anos?                              | <input checked="" type="checkbox"/> sim <input type="checkbox"/> não   |           |  |

| 21 – Relato das pessoas presas ou de funcionários                        |   | MENSAL |  |
|--|---|--------|--|
| 21.1 Há reclamações sobre quais aspectos:                                | <input checked="" type="checkbox"/> Instalações<br><input checked="" type="checkbox"/> Assistência Jurídica<br><input checked="" type="checkbox"/> Assistência Saúde<br><input type="checkbox"/> Assistência Educacional<br><input type="checkbox"/> Assistência social<br><input type="checkbox"/> Atividades Esportivas<br><input type="checkbox"/> Lazer<br><input checked="" type="checkbox"/> Visita<br><input type="checkbox"/> Maus tratos ou tortura<br><input type="checkbox"/> Outros:  |        |  |
| 21.2 No caso de maus tratos ou tortura, há indícios dos fatos relatados? | <input type="checkbox"/> Não<br><input type="checkbox"/> Sim<br><input type="checkbox"/> Ferimentos no corpo<br><input type="checkbox"/> Marcas de projéteis nas celas ou outros ambientes<br><input type="checkbox"/> Relatos idênticos em diferentes alas<br><input type="checkbox"/> Nas datas dos eventos houve cancelamento de visita, entrada de grupos especiais de intervenção, transferência de presos, movimentações noturnas ou outra situação atípica<br><input type="checkbox"/> Locais característicos como ambiente de castigo (sem colchão, sem sanitário, sem iluminação, sem ventilação, sujos, com insetos, entre outros aspectos)<br><input type="checkbox"/> Uso de bala clava (capuz)<br><input type="checkbox"/> Outros: |        |  |

|   |  |  |
|---|--|--|
| 21.3 Quais providências foram tomadas para apurar os fatos até o momento?   | <input type="checkbox"/> Exame de corpo de delito<br><input type="checkbox"/> Denúncia formalizada ao Juiz ou Ministério Público<br><input type="checkbox"/> Inquérito<br><input type="checkbox"/> Instauração de procedimento administrativo<br><input type="checkbox"/> Outro: |  |
| 21.4 Quais providências serão tomadas para apurar os fatos a partir de agora?   | <input type="checkbox"/> Exame de corpo de delito<br><input type="checkbox"/> Denúncia formalizada ao Juiz ou Ministério Público<br><input type="checkbox"/> Inquérito<br><input type="checkbox"/> Instauração de procedimento administrativo<br><input type="checkbox"/> Outro: |  |
| 21.5 Há orientação no estabelecimento quanto à forma de acessar:  | <input type="checkbox"/> Ouvidoria<br><input type="checkbox"/> Corregedoria<br><input type="checkbox"/> Disque 100<br><input type="checkbox"/> Outro:  | <input type="checkbox"/> Conselho da Comunidade<br><input type="checkbox"/> Conselho Penitenciário<br><input type="checkbox"/> Comissão de DH da OAB |
| 21.6 Outras informações:<br><br>As reclamações relacionaram-se à falta de informações sobre os processos e prazos de permanência, instalações precárias, necessidade de a visita ocorrer nas celas, pouca iluminação. |  |  |

| 22 – Diversos   |   | SEMESTRAL                               |   |
|---|---|---|---|
| 22.1 No momento da inclusão da pessoa presa, há explicações sobre o funcionamento do estabelecimento? | <input type="checkbox"/> sim  | <input checked="" type="checkbox"/> não |   |
| 22.2 No momento da inclusão da pessoa presa, há explicações sobre direitos e deveres do preso?        | <input type="checkbox"/> sim  | <input checked="" type="checkbox"/> não |   |
| 22.3 Quando se aproxima a liberdade há algum trabalho realizado para preparação do preso?             | <input type="checkbox"/> sim  | Frequência: _____                       | <input checked="" type="checkbox"/> não |
| 22.4 É permitida a entrada de jornais e revistas?   | <input checked="" type="checkbox"/> sim   | <input type="checkbox"/> não            |   |
| 22.5 Como funciona o envio e recebimento de correspondências?   |   |   |   |
| 22.6 As pessoas presas têm acesso a telefone público?   | <input type="checkbox"/> sim  | <input checked="" type="checkbox"/> não |   |
| 22.7 Há alistamento, transferência e revisão eleitoral de presos provisórios?                         | <input type="checkbox"/> sim  | <input checked="" type="checkbox"/> não |   |
| Motivo:   |   |   |   |
| 22.8 É permitido o uso de:  |   |   |   |
| a. Rádio/Aparelho de Som  | <input checked="" type="checkbox"/> sim   | <input type="checkbox"/> não            |   |
| b. TV   | <input checked="" type="checkbox"/> sim   | <input type="checkbox"/> não            |   |
| c. Vídeo/DVD  | <input checked="" type="checkbox"/> sim   | <input type="checkbox"/> não            |   |
| d. Geladeira  | <input type="checkbox"/> sim  | <input checked="" type="checkbox"/> não |   |
| e. Fogão/Fogareiro/Mergulhão/Rabo Quente  | <input checked="" type="checkbox"/> sim   | <input type="checkbox"/> não            |   |
| f. Ventilador   | <input checked="" type="checkbox"/> sim   | <input type="checkbox"/> não            |   |
| g. Outros:  |   |   |   |
| 22.9 Há organizações não governamentais atuando no estabelecimento?                                   | <input type="checkbox"/> sim  | <input checked="" type="checkbox"/> não |   |
| 22.10 Se existe, em quais áreas:  | <input type="checkbox"/> gestão <input type="checkbox"/> educação<br><input type="checkbox"/> saúde <input type="checkbox"/> assistência social<br><input type="checkbox"/> trabalho <input type="checkbox"/> religiosa<br><input type="checkbox"/> comunicação <input type="checkbox"/> cidadania<br><input type="checkbox"/> reciclagem <input type="checkbox"/> manutenção<br><input type="checkbox"/> Outras: |   |   |

|   |   |
|---|---|
| Qual a frequência:  | <input type="checkbox"/> diária <input type="checkbox"/> semanal<br><input type="checkbox"/> quinzenal <input type="checkbox"/> mensal<br><input type="checkbox"/> esporádico <input type="checkbox"/> outro: |
| 22.11 Como é tratado o lixo produzido no estabelecimento? | <input type="checkbox"/> separado <input type="checkbox"/> reciclado<br><input type="checkbox"/> não é recolhido <input checked="" type="checkbox"/> coleta municipal<br><input type="checkbox"/> outro:      |

| 23 – Inspeções   |   | MENSAL                  |   |
|--|---|-------------------------|---|
| 23.1 O estabelecimento é inspecionado regularmente por:                          |   |                         |   |
| a. Juiz Corregedor   | <input type="checkbox"/> sim            | Frequência: _____       | <input checked="" type="checkbox"/> não |
| b. Juiz de Execução  | <input checked="" type="checkbox"/> sim | Frequência: Mensalmente | <input type="checkbox"/> não            |
| c. Ministério Público  | <input checked="" type="checkbox"/> sim | Frequência: Mensalmente | <input type="checkbox"/> não            |
| d. Defensor Público  | <input type="checkbox"/> sim            | Frequência: _____       | <input checked="" type="checkbox"/> não |
| e. Conselho Penitenciário  | <input type="checkbox"/> sim            | Frequência: _____       | <input type="checkbox"/> não            |
| f. Conselho da Comunidade  | <input type="checkbox"/> sim            | Frequência: _____       | <input type="checkbox"/> não            |
| g. Conselho Estadual de Direitos Humanos ou Comitê Estadual de Combate à Tortura | <input type="checkbox"/> sim            | Frequência: _____       | <input type="checkbox"/> não            |
| c. Comissão de Direitos Humanos da OAB   | <input type="checkbox"/> sim            | Frequência: _____       | <input type="checkbox"/> não            |
| h. Pastoral Carcerária   | <input type="checkbox"/> sim            | Frequência: _____       | <input type="checkbox"/> não            |
| i. Outros:   |   |                         |   |

| 24 – Valoração sobre os itens inspecionados |               | SEMESTRAL  |                |             |                 |
|---|---------------|------------|----------------|-------------|-----------------|
| Item avaliado                               | Ótimo<br>10-9 | Bom<br>8-7 | Regular<br>6-4 | Ruim<br>3-0 | Não<br>avaliado |
| 24.1. Estrutura predial                     |               |            | X              |             |                 |
| 24.2 Manutenção                             |               | X          |                |             |                 |
| 24.3 Limpeza                                |               |            | X              |             |                 |
| 24.4 Ventilação das celas                   |               |            |                | X           |                 |
| 24.5 Iluminação das celas                   |               |            |                | X           |                 |
| 24.6 Insolação das celas                    |               |            |                | X           |                 |
| 24.7 Cozinha                                |               |            |                |             | X               |
| 24.8 Refeitório                             |               |            |                |             | X               |
| 24.9 Assistência à saúde                    |               |            | X              |             |                 |
| 24.10 Assistência à educação                |               | X          |                |             |                 |
| 24.11 Assistência jurídica                  |               |            |                |             | X               |
| 24.12 Assistência social                    |               |            |                |             | X               |
| 24.13 Atividades laborais                   |               |            |                | X           |                 |
| 24.14 Cella para isolamento/seguro          |               |            |                | X           |                 |
| 24.15 Cella de sanção disciplinar           |               |            |                |             | X               |
| 24.16 Local de visita social                |               |            |                | X           |                 |
| 24.17 Local de visita íntima                |               |            |                |             | X               |
| 24.18 Pátio de sol                          |               |            | X              |             |                 |
| 24.19 Alojamento dos agentes                |               |            |                |             | X               |
| 24.20 Segurança                             |               |            |                |             | X               |
| 24.21 Procedimentos da unidade              |               |            | X              |             |                 |



**25.1 Irregularidades encontradas com base na Lei n.º 7.210/84 (Lei de Execução Penal - LEP), Constituição Federal/88, Lei n.º 8.069/90 (Estatuto da Criança e do Adolescente - ECA), Resoluções do Conselho Nacional de Política Criminal e Penitenciária – CNPCP, Lei n.º 9.455/97 (Crimes de Tortura), Lei 10.172/2011 – Plano Nacional de Educação, e Portaria Interministerial - Saúde e Justiça - n.º 1.777/2003.**

|   |  |
|---|--|
| X | Ocupação total superior à capacidade da unidade ( <b>art. 85 da LEP</b> )  |
| X | N.º de presos por cela superior ao n.º definido em lei ( <b>art. 88 da LEP</b> )   |
| X | Presença de pessoas com idade acima de 60 anos junto aos demais presos ( <b>art. 82, § 1º da LEP</b> )   |
| X | Irregularidade na distribuição dos presos nas celas, com presença de presos provisórios junto a presos condenados e presos primários com reincidentes ( <b>art. 84, § 1º da LEP, art. 7º da Resolução n.º 14/94 do CNPCP</b> ) |
| X | Falta de programa individualizador da pena privativa de liberdade ( <b>art. 6º da LEP</b> )  |
| X | Existência de pessoas presas por medida de segurança cumprindo pena junto aos demais presos ( <b>anexo da Resolução n.º 05/2004 do CNPCP, e art. 4º, Resolução n.º 12/2009 do CNPCP</b> )                                      |
|   | Presença de adolescentes no estabelecimento ( <b>arts. 123 e 185 do ECA</b> );   |
|   | Presença de mulheres em ambientes de homens ( <b>art. 82, § 1º da LEP</b> )  |
|   | Presença de agentes do sexo masculino nas dependências internas dos estabelecimentos penais femininos ( <b>art. 83 § 3º da LEP</b> )   |
|   | Inexistência de berçário para crianças nas unidades prisionais femininas ( <b>art. 83 § 2º da LEP, e art. 10, Resolução n.º 4/2009 do CNPCP</b> )  |
|   | Ausência de seção para gestante e parturiente nos estabelecimentos penais femininos ( <b>art. 89 da LEP</b> )  |
|   | Ausência de creche para abrigar crianças entre 06 meses e 7 anos nos estabelecimentos penais femininos ( <b>art. 89 da LEP</b> )   |
| X | Ausência ou número insuficiente de camas individuais ( <b>art. 8º, § 2º da Resolução n.º 14/94 do CNPCP</b> )  |
| X | Condições precárias de higiene e limpeza das celas ( <b>art. 9º da Resolução n.º 14/94 CNPCP</b> )   |
| X | Falta de cardápio alimentar orientado por nutricionistas ( <b>art. 13 da Resolução n.º 14/94 do CNPCP</b> )  |
|   | N.º de refeições por dia inadequado às necessidades dos presos ( <b>art. 13 da Resolução n.º 14/94 do CNPCP</b> )  |
|   | Roupas fornecidas pelo estabelecimento impróprias às condições climáticas ( <b>art. 12, caput, da Resolução n.º 14/94 do CNPCP</b> )   |
| X | Roupas sujas e/ou em mau estado de conservação ( <b>art. 12, § 2º da Resolução n.º 14/94 do CNPCP</b> )  |
| X | Inexistência de local para aquisição de produtos permitidos para higiene pessoal, mas não fornecidos pela administração ( <b>art. 13 da LEP</b> )  |
|   | Inexistência de sanitário na própria cela ( <b>art. 88, caput, da LEP</b> )  |
|   | Falta de assistência jurídica regular aos presos carentes ( <b>arts. 15, 16 e 41, VII da LEP</b> )   |
|   | Ausência de instalação destinada à Defensoria Pública ( <b>art. 83 § 5º da LEP</b> )   |
| X | Inexistência de local destinado a atividades de estágio para universitários ( <b>art. 83, § 1º da LEP</b> )  |
|   | Inexistência de curso de alfabetização ( <b>art. 40, p. un. da Resolução n.º 14/94 do CNPCP</b> )  |
|   | Inexistência de educação de ensino fundamental ( <b>art. 18 da LEP, meta 17 da Lei 10.172/2001</b> )   |
| X | Inexistência de educação de ensino profissional ( <b>art. 19 da LEP, meta 17 da Lei 10.172/2001</b> )  |
|   | Ausência de biblioteca ( <b>art. 21 da LEP</b> )   |
| X | Não oferecimento de atividade física e/ou recreação ( <b>art. 23, IV e art. 41, V e VI da LEP, art. 14 da Resolução n.º 14/94 do CNPCP</b> )   |
|   | Ausência de sala de aula para cursos básico e profissionalizante ( <b>art. 83 § 4º da LEP</b> )  |
|   | Falta de serviço de assistência social ( <b>arts. 22 e 41, VII da LEP</b> )  |
| X | Inexistência de cursos de qualificação para o servidor penitenciário ( <b>art. 77, § 1º da LEP e art. 49 da Resolução n.º 14/94 do CNPCP</b> )   |
|   | Ausência de equipe de saúde própria nas unidades com mais de 100 presos ( <b>art. 8º da Portaria Interministerial - Saúde e Justiça - n.º 1.777, de 09/09/2003</b> )   |
|   | Não disponibilização dos medicamentos básicos do SUS ( <b>art. 8º, § 4º da Portaria Interministerial - Saúde e Justiça - n.º 1.777/2003</b> )  |

|   |   |
|---|---|
| X | Nº de agentes penitenciários inferior ao recomendado: 5 presos por agente penitenciário, no mínimo <b>(art. 1º, Resolução nº 09/2009 do CNPCP)</b>  |
| X | Ausência de profissionais da equipe técnica ou nº insuficiente abaixo do recomendado <b>(art. 2º, Resolução nº 09/2009 do CNPCP)</b>  |
|   | Inexistência de audiência especial com o diretor do estabelecimento <b>(art. 41, XIII da LEP)</b>   |
|   | Falta de concessão de banho de sol regular aos presos <b>(art. 14 da Resolução n.º 14/94 do CNPCP)</b>  |
| X | Proibição da utilização dos meios de informação <b>(art. 41, XV da LEP)</b>   |
|   | Proibição da utilização de correspondência escrita externa <b>(art. 41, XV da LEP);</b>   |
|   | Falta de tratamento nominal dos presos <b>(art. 41, XI da LEP e art. 4º da Resolução n.º 14/94 do CNPCP);</b>   |
|   | Inexistência de local específico para guarda de objetos pessoais dos presos <b>(art. 45, §§ 1º e 2 da Resolução n.º 14/94 do CNPCP);</b>  |
|   | Impedimento de visita íntima para relações homoafetivas <b>(art. 2º, Resolução nº 04/2011 do CNPCP)</b>   |
| X | Inexistência de Comissão Técnica de Classificação dos Condenados <b>(art. 6º da LEP)</b>  |
|   | Deficiência na composição da Comissão Técnica <b>(art. 7º da LEP)</b>   |
| X | Condições inadequadas de realização de trabalho:<br><br>Trabalho não remunerado <b>(arts. 29 e 41, II da LEP);</b><br>Jornada reduzida ou ampliada <b>(art. 33 da LEP);</b><br>Tipo de trabalho incompatível com a condição de idoso, doente ou pessoa com deficiência <b>(art. 32, §§ 2º e 3º da LEP);</b><br>Inexistência de trabalho voltado para a reinserção social do condenado <b>(art. 23, V da LEP);</b> |
|   | Indícios de ocorrência de atos tipificados como tortura <b>(Lei 9.455/97)</b>   |

|  |
|--|
| Considerações  |
| <p>A unidade encontra-se superlotada, com mais de o dobro da capacidade de ocupação. Há celas coletivas, que se encontram superlotadas. Há um novo pavilhão, em melhores condições, no qual há de duas a três pessoas por cela. O relatório enviado pelo diretor da unidade registrou a presença de 3 pessoas em medida de segurança, cumprindo medida de internação na unidade.</p> <p>Chama muito a atenção a quantidade de presos com tuberculose e com problemas de saúde mental, muito acima das demais unidades.</p> <p>No dia anterior à inspeção houve troca do diretor da unidade, sendo que o novo encarregado ainda estava se inteirando das condições e circunstâncias do presídio.</p> <p>O número de agentes penitenciários é insuficiente.</p> <p>Há quedas constantes de energia elétrica e problemas hidráulicos, inclusive a céu aberto, próximo às celas utilizadas para penas disciplinares.</p> <p>A biblioteca a unidade é boa e há um projeto de remissão por leitura muito bem estruturado, o que foi possível constatar pela produção dos internos, que fica na biblioteca e que passa por procedimento de correção pelos professores.</p> <p>A área destinada à educação está muito bem aparelhada e os professores demonstram-se motivados para a atividade. Entre os internos houve reclamação de pessoas que não conseguem vagas para estudar na unidade.</p> |



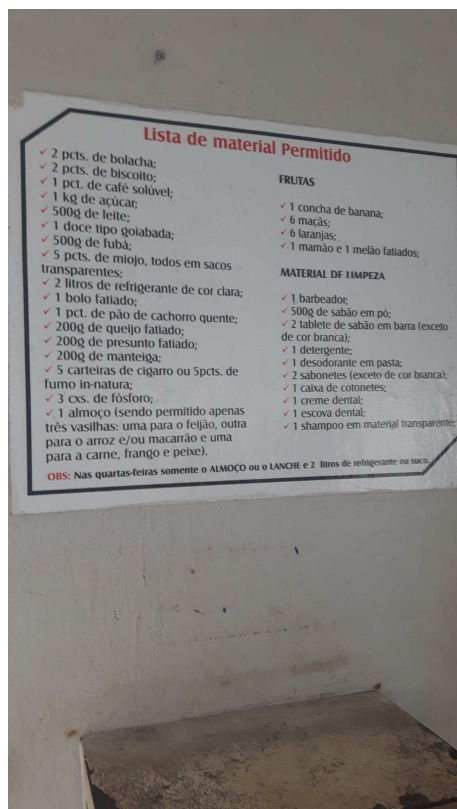

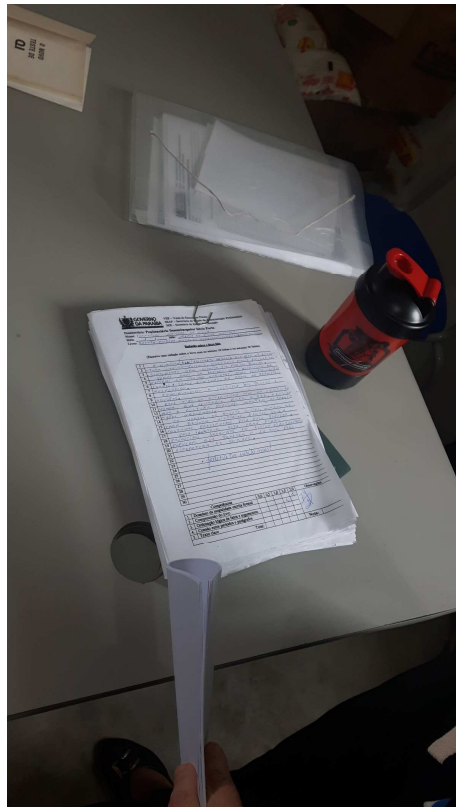







## 8. Penitenciária de Reeducação Feminina Maria Julia Maranhão

| 1 – Estrutura Organizacional                                 |   | ANUAL |
|--|---|-------|
| 1.1 Esfera   | <input checked="" type="checkbox"/> Estadual <input type="checkbox"/> Federal   |       |
| 1.2 Secretaria da pasta                                      | <input checked="" type="checkbox"/> Própria<br><input type="checkbox"/> Subsecretaria<br><input type="checkbox"/> Diretoria/Departamento<br><input type="checkbox"/> Superintendência<br><input type="checkbox"/> Instituto / Agência<br><input type="checkbox"/> Outro:  |       |
| 1.3 Unidade do MP / Defensoria:                              | João Pessoa   |       |
| 1.4 Tribunal:  | Tribunal de Justiça da Paraíba  |       |
| 1.5 Grau de Jurisdição:                                      |   |       |
| 1.6 Comarca:   | João Pessoa   |       |
| 1.7 Há Escola Penitenciária?                                 | <input type="checkbox"/> Não <input checked="" type="checkbox"/> Sim  |       |
| 1.8 Há Ouvidoria Estadual do Sistema Prisional?              | <input type="checkbox"/> Não <input checked="" type="checkbox"/> Sim  |       |
| 1.9 Há Corregedoria Estadual do Sistema Prisional?           | <input checked="" type="checkbox"/> Não <input type="checkbox"/> Sim  |       |
| 1.10 Há Plano de Carreira?                                   | <input checked="" type="checkbox"/> Não <input type="checkbox"/> Sim<br><input type="checkbox"/> Todos servidores penitenciários<br><input type="checkbox"/> Agentes Penitenciários<br><input type="checkbox"/> Outro:  |       |
| 1.11 Há Plano Estadual de Educação do Sistema Penitenciário? | <input type="checkbox"/> Não <input checked="" type="checkbox"/> Sim  |       |
| 2 – Identificação do Estabelecimento                         |   | ANUAL |
| 2.1 Estabelecimento:   | Penitenciária de Reeducação Feminina M <sup>o</sup> Júlia Maranhão  |       |
| 2.2 Apelido da unidade:                                      | Bom Pastor  |       |
| 2.2.1 Endereço:  | Rua Benvenuto Gonçalves da Costa, S/N, Mangabeira-PB  |       |
| 2.2.2 Cidade/UF:   | João Pessoa-PB  |       |
| 2.3  | <input checked="" type="checkbox"/> Penitenciária <input type="checkbox"/> Cadeia Pública / Presídio<br><input type="checkbox"/> Colônias agrícolas, industriais ou similares <input type="checkbox"/> Centro de Observação Criminológica<br><input type="checkbox"/> Hospital de Custódia <input type="checkbox"/> Casa de Albergado |       |
| 2.4  | <input type="checkbox"/> Masculino <input checked="" type="checkbox"/> Feminino   |       |

| 3 – Administração                     |   | SEMESTRAL |
|---------------------------------------|---|-----------|
| 3.1 Gestão                            | <input checked="" type="checkbox"/> Pública<br><input type="checkbox"/> Terceirização de serviços complementares (alimentação, limpeza, lavanderia)<br><input type="checkbox"/> Terceirização da equipe técnica e administrativa<br><input type="checkbox"/> Terceirização da equipe de segurança<br><input type="checkbox"/> Método APAC |           |
| 3.2 Responsável pelo estabelecimento: | Mirtes Daniele da Silva   |           |
| 3.3 Cargo:                            | Diretora  |           |
| 3.4 Formação Profissional             | <input type="checkbox"/> Direito <input type="checkbox"/> Ciências Sociais <input type="checkbox"/> Psicologia <input type="checkbox"/> Pedagogia<br><input type="checkbox"/> Administração <input type="checkbox"/> Serviço Social <input checked="" type="checkbox"/> Outra:  |           |
| 3.5 Responsável pela segurança:       | Naldizia Reinaldo e Janaína   |           |
| 3.6 Cargo:                            | Chefes de segurança e disciplina  |           |
| 3.7 Formação Profissional:            |   |           |
| 3.8 Quantidade de                     | <input type="checkbox"/> 1 a 3 <input checked="" type="checkbox"/> 4 a 6 <input type="checkbox"/> 7 a 9 <input type="checkbox"/> 10 a 12 <input type="checkbox"/> 13 a 15 <input type="checkbox"/> > 15   |           |



|  |   |  |  |
|--|---|--|--|
| computadores:                              |   |  |  |
| 3.9 Acesso à Internet                      | <input checked="" type="checkbox"/> Sim <input type="checkbox"/> Não  |  |  |
| 3.10 Alimenta o INFOPEN                    | <input type="checkbox"/> Integralmente <input type="checkbox"/> Parcialmente <input checked="" type="checkbox"/> Não alimenta<br><input type="checkbox"/> Mensal <input type="checkbox"/> Trimestral <input type="checkbox"/> Semestral <input type="checkbox"/> Anual<br><input type="checkbox"/> Outro: |  |  |
| 3.11 Regulamento interno da unidade/Estado | <input type="checkbox"/> Não <input checked="" type="checkbox"/> Sim  | 3.12 Regulamento disciplinar penitenciário da unidade/Estado | <input type="checkbox"/> Não <input checked="" type="checkbox"/> Sim |

| 4 – Características do Estabelecimento   |  | SEMESTRAL     |  |                               |                    |                   |                     |
|--|--|---------------|--|-------------------------------|--------------------|-------------------|---------------------|
| 4.1 Capacidade total:  | 180 (projetado)  |               |  |                               |                    |                   |                     |
| 4.1.2 Lotação total:   | 320  |               |  |                               |                    |                   |                     |
| 4.2 Capacidade Mulheres:   | 4.3 Capacidade homens:   |               | 4.4 Capacidade LGBT:   |                               |                    |                   |                     |
| 4.2.1 Lotação Mulheres:  | 4.3.1 Lotação homens:  |               | 4.4.1 Lotação LGBT:  |                               |                    |                   |                     |
| <input type="checkbox"/> Condenada <input type="checkbox"/> Provisória         | <input type="checkbox"/> Condenado <input type="checkbox"/> Provisório |               | <input type="checkbox"/> Condenada/o <input type="checkbox"/> Provisória/o |                               |                    |                   |                     |
| 4.5 Há alas separadas para diferentes regimes?                                 |  |               | <input checked="" type="checkbox"/> sim <input type="checkbox"/> não       |                               |                    |                   |                     |
| 4.6 Há alas separadas para presos provisórios e condenados?                    |  |               | <input checked="" type="checkbox"/> sim <input type="checkbox"/> não       |                               |                    |                   |                     |
| 4.7 Há alas separadas para idosos?   |  |               | <input type="checkbox"/> sim <input checked="" type="checkbox"/> não       |                               |                    |                   |                     |
| 4.8 Há alas separadas para mulheres, se for o caso?                            |  |               | <input type="checkbox"/> sim <input type="checkbox"/> não                  |                               |                    |                   |                     |
| 4.9 Há alas separadas para pessoas em medida de segurança?                     |  |               | <input checked="" type="checkbox"/> sim <input type="checkbox"/> não       |                               |                    |                   |                     |
| 4.10 Há alas separadas para LGBT?  |  |               | <input type="checkbox"/> sim <input checked="" type="checkbox"/> não       |                               |                    |                   |                     |
| 4.11 Há local especial para cumprimento de seguro/custódia diferenciada?       |  |               | <input checked="" type="checkbox"/> sim <input type="checkbox"/> não       |                               |                    |                   |                     |
| 4.12 Há acessibilidade para pessoas com deficiência?                           |  |               | <input checked="" type="checkbox"/> sim <input type="checkbox"/> não       |                               |                    |                   |                     |
| 4.13 Há celas metálicas?   |  |               | <input type="checkbox"/> sim <input checked="" type="checkbox"/> não       |                               |                    |                   |                     |
| 4.14 Programa de necessidades por tipo de estabelecimento penal <sup>130</sup> | <b>Estabelecimento penal</b>   | Penitenciária | Colônia <sup>132</sup>   | Cadeia pública <sup>133</sup> | COC <sup>134</sup> | Casa do Albergado | HCTP <sup>135</sup> |
| Assinale na tabela:  | <b>Módulos<sup>131</sup></b>   |               |  |                               |                    |                   |                     |
| Ausência (A)   | Guarda Externa   | C             |  |                               |                    |                   |                     |
| Inconforme (I)   | Agente Penitenciário / Monitor   | C             |  |                               |                    |                   |                     |
| Conforme (C)   | Administração  | C             |  |                               |                    |                   |                     |
| Observações:   | Recepção/Revista   | C             |  |                               |                    |                   |                     |
|  | Centro observação / triagem / Inclusão                                 | C             |  |                               |                    |                   |                     |
|  | Tratamento Penal   | I             |  |                               |                    |                   |                     |
|  | Vivência coletiva  | C             |  |                               |                    |                   |                     |
|  | Vivência individual  | I             |  |                               |                    |                   |                     |
|  | Serviços   | C             |  |                               |                    |                   |                     |
|  | Saúde  | C             |  |                               |                    |                   |                     |
|  | Tratamento para dependentes químicos                                   | A             |  |                               |                    |                   |                     |
|  | Oficina de trabalho  | C             |  |                               |                    |                   |                     |
|  | Educativo  | C             |  |                               |                    |                   |                     |

<sup>130</sup> Parâmetros estabelecidos na Resolução CNPCP 09/2011 – Arquitetura Penal

<sup>131</sup> Legenda: Existência obrigatória Existência facultativa Não é necessário

<sup>132</sup> Colônia agrícola, industrial ou similar.

<sup>133</sup> Presídio ou estabelecimento congênere.

<sup>134</sup> Centro de observação criminológica.

<sup>135</sup> Considerando a Política de Saúde Mental brasileira e suas normativas, os serviços de atendimento ao paciente judiciário serão prestados em meio aberto, sendo que os HCTPs devem ser substituídos por outras estruturas. No entanto, considerando a sua existência no momento, acrescentamos essa coluna no formulário que originalmente não consta da Resolução.

|  |  |   |  |             |   |  |  |
|--|--|---|--|-------------|---|--|--|
|  | Polivalente  | A |  |             |   |  |  |
|  | Creche   | A |  |             |   |  |  |
|  | Berçário   | C |  |             |   |  |  |
|  | Visita íntima  |   |  |             |   |  |  |
|  | Esportes   |   |  |             |   |  |  |
| 4.15 Número de celas individuais   | Homens:  |   |  | Mulheres:   |   |  |  |
| 4.15.1 Lotação celas individuais   | Homens:  |   |  | Mulheres:   |   |  |  |
| 4.15.2 Dimensão  | _____ m X _____ m  |   | _____ m X _____ m                                  |             |   |  |  |
| 4.16 Número de celas coletivas   | Homens:  |   |  | Mulheres:37 |   |  |  |
| 4.16.1 Capacidade média das celas coletivas  | Homens:  |   |  | Mulheres:08 |   |  |  |
| 4.16.2 Lotação média das celas coletivas   | Homens:  |   |  | Mulheres:09 |   |  |  |
| 4.16.3 Dimensão  | _____ m X _____ m  |   | _____ m X _____ m                                  |             |   |  |  |
| 4.17 Permeabilidade do solo (áreas sem pavimentação)                                       | <input type="checkbox"/> 1 a 3% <input type="checkbox"/> 3 a 5% <input type="checkbox"/> 5 a 10% <input type="checkbox"/> > 10%  |   |  |             |   |  |  |
| 4.18 Ventilação cruzada geral  | <input checked="" type="checkbox"/> insuficiente <input type="checkbox"/> suficiente <input type="checkbox"/> excessiva  |   |  |             |   |  |  |
| 4.19 Ventilação cruzada nas celas  | <input checked="" type="checkbox"/> insuficiente <input type="checkbox"/> suficiente <input type="checkbox"/> excessiva  |   |  |             |   |  |  |
| 4.20 Iluminação natural nas celas  | <input checked="" type="checkbox"/> inexistente <input type="checkbox"/> existente   |   |  |             |   |  |  |
| 4.21 Incidência de sol nas celas   | <input checked="" type="checkbox"/> insuficiente <input type="checkbox"/> suficiente <input type="checkbox"/> excessiva  |   |  |             |   |  |  |
| 4.22 Programa de combate a incêndio  | <input checked="" type="checkbox"/> inexistente <input type="checkbox"/> existente   |   |  |             |   |  |  |
| 4.23 Extintores de incêndio  | <input checked="" type="checkbox"/> insuficiente <input type="checkbox"/> suficiente<br><input type="checkbox"/> sem condições de uso <input type="checkbox"/> em condições de uso |   |  |             |   |  |  |
| 4.24 Construído ou ampliado com subvenção de recursos federais?                            | <input type="checkbox"/> sim<br><input checked="" type="checkbox"/> não  |   | 4.25 Reformado com subvenção de recursos federais? |             | <input type="checkbox"/> sim<br><input checked="" type="checkbox"/> não |  |  |
| 4.26 Indicativos da atuação de facções no estabelecimento?                                 | <input type="checkbox"/> sim<br><input checked="" type="checkbox"/> não  |   | Quais:   |             |   |  |  |
| <b>5 – Características das Pessoas Presas</b> <b>MENSAL</b>                                |  |   |  |             |   |  |  |
| 5.1 Há pessoas com deficiência?  | <input type="checkbox"/> sim    Quantidade:<br><input checked="" type="checkbox"/> não   |   |  |             |   |  |  |
| 5.2 Há pessoas com mais de 60 anos presas?   | <input checked="" type="checkbox"/> sim    Quantidade:   |   | <input type="checkbox"/> não                       |             |   |  |  |
| 5.3 Há indígenas presos?   | <input checked="" type="checkbox"/> sim    Quantidade: 02  |   | <input type="checkbox"/> não                       |             |   |  |  |
| 5.4 Há notificação para Funai quanto ao ingresso do indígena?                              | <input type="checkbox"/> sim <input checked="" type="checkbox"/> não   |   |  |             |   |  |  |
| 5.5 Há estrangeiros presos?  | <input type="checkbox"/> sim    Quantidade:<br><input checked="" type="checkbox"/> não   |   |  |             |   |  |  |
| 5.6 Há adolescentes internados no local?   | <input type="checkbox"/> sim    Quantidade:<br><input checked="" type="checkbox"/> não   |   |  |             |   |  |  |
| 5.7 Os adolescentes estão separados dos adultos?   | <input type="checkbox"/> sim <input type="checkbox"/> não  |   |  |             |   |  |  |
| 5.8 Providências adotadas em relação à separação imediata e retirada do(s) adolescente(s): |  |   |  |             |   |  |  |
| 5.9 Há pessoas presas com transtorno mental?   | <input type="checkbox"/> sim    Quantidade:<br><input type="checkbox"/> não  |   |  |             |   |  |  |
| 5.10 Há pessoas presas em tratamento para dependência química?                             | <input type="checkbox"/> sim    Quantidade:<br><input checked="" type="checkbox"/> não   |   |  |             |   |  |  |
| 5.11 Há pessoas presas com Diabetes?   | <input type="checkbox"/> sim    Quantidade:<br><input type="checkbox"/> não  |   |  |             |   |  |  |
| 5.12 Há pessoas presas com Hipertensão?  | <input type="checkbox"/> sim    Quantidade:<br><input type="checkbox"/> não  |   |  |             |   |  |  |
| 5.13 Há pessoas presas com HIV?  | <input type="checkbox"/> sim    Quantidade:<br><input type="checkbox"/> não  |   |  |             |   |  |  |
| 5.14 Há pessoas presas com Hepatite?   | <input type="checkbox"/> sim    Quantidade:<br><input type="checkbox"/> não  |   |  |             |   |  |  |
| 5.15 Há pessoas presas com Tuberculose?  | <input type="checkbox"/> sim    Quantidade:<br><input checked="" type="checkbox"/> não   |   |  |             |   |  |  |

|   |  |
|---|--|
| 5.16 Há pessoas presas com Hanseníase?              | <input type="checkbox"/> sim Quantidade:               |
|   | <input checked="" type="checkbox"/> não                |
| 5.17 Há pessoas presas em RDD?                      | <input type="checkbox"/> sim Quantidade:               |
|   | <input checked="" type="checkbox"/> não                |
| 5.18 Há presas gestantes?                           | <input checked="" type="checkbox"/> sim Quantidade: 01 |
|   | <input type="checkbox"/> não                           |
| 5.19 Há crianças permanecendo com suas mães presas? | <input checked="" type="checkbox"/> sim Quantidade: 02 |
|   | <input type="checkbox"/> não                           |

## 7 – Características dos Funcionários em Exercício no Estabelecimento SEMESTRAL

|   |  |
|---|--|
| 7.1 Total de RH na área de segurança:                   |  |
| 7.2 Total de RH na área administrativa:                 |  |
| 7.3 Total de RH na área técnica:                        |  |
| 7.4 Total Geral:  | 65 agentes penitenciários  |
| 7.5 Advogados / Defensores Públicos alocados na unidade | <input type="checkbox"/> não <input checked="" type="checkbox"/> sim Quantidade:<br><input checked="" type="checkbox"/> Defensoria Pública <input type="checkbox"/> Própria Unidade<br>Outra forma de contratação:<br><input type="checkbox"/> Mensal <input type="checkbox"/> Quinzenal <input type="checkbox"/> Semanal <input checked="" type="checkbox"/> Diária |
| 7.6 Auxiliares de Enfermagem                            | <input type="checkbox"/> não <input checked="" type="checkbox"/> sim Quantidade: 01<br><input type="checkbox"/> SUS <input type="checkbox"/> Própria Unidade<br><input type="checkbox"/> Mensal <input type="checkbox"/> Quinzenal <input type="checkbox"/> Semanal <input checked="" type="checkbox"/> Diária   |
| 7.7 Assistentes Sociais                                 | <input type="checkbox"/> não <input checked="" type="checkbox"/> sim Quantidade: 01<br><input type="checkbox"/> SUAS <input type="checkbox"/> Própria Unidade<br><input type="checkbox"/> Mensal <input type="checkbox"/> Quinzenal <input type="checkbox"/> Semanal <input type="checkbox"/> Diária   |
| 7.8 Dentistas   | <input type="checkbox"/> não <input checked="" type="checkbox"/> sim Quantidade: 01<br><input type="checkbox"/> SUS <input type="checkbox"/> Própria Unidade<br><input type="checkbox"/> Mensal <input type="checkbox"/> Quinzenal <input type="checkbox"/> Semanal <input type="checkbox"/> Diária  |
| 7.9 Enfermeiros   | <input type="checkbox"/> não <input checked="" type="checkbox"/> sim Quantidade: 01<br><input type="checkbox"/> SUS <input type="checkbox"/> Própria Unidade<br><input type="checkbox"/> Mensal <input type="checkbox"/> Quinzenal <input type="checkbox"/> Semanal <input type="checkbox"/> Diária  |
| 7.10 Médicos – Clínico Geral                            | <input type="checkbox"/> não <input checked="" type="checkbox"/> sim Quantidade: 01<br><input type="checkbox"/> SUS <input type="checkbox"/> Própria Unidade<br><input type="checkbox"/> Mensal <input type="checkbox"/> Quinzenal <input type="checkbox"/> Semanal <input type="checkbox"/> Diária  |
| 7.11 Médicos – Psiquiatras                              | <input checked="" type="checkbox"/> não <input type="checkbox"/> sim Quantidade:<br><input type="checkbox"/> SUS <input type="checkbox"/> Própria Unidade<br><input type="checkbox"/> Mensal <input type="checkbox"/> Quinzenal <input type="checkbox"/> Semanal <input type="checkbox"/> Diária   |
| 7.12 Médicos – Ginecologista                            | <input checked="" type="checkbox"/> não <input type="checkbox"/> sim Quantidade:<br><input type="checkbox"/> SUS <input type="checkbox"/> Própria Unidade<br><input type="checkbox"/> Mensal <input type="checkbox"/> Quinzenal <input type="checkbox"/> Semanal <input type="checkbox"/> Diária   |
| 7.13 Pedagogos  | <input checked="" type="checkbox"/> não <input type="checkbox"/> sim Quantidade:<br><input type="checkbox"/> Secretaria de Educação <input type="checkbox"/> Própria Unidade<br><input type="checkbox"/> Mensal <input type="checkbox"/> Quinzenal <input type="checkbox"/> Semanal <input type="checkbox"/> Diária  |
| 7.14 Psicólogos   | <input type="checkbox"/> não <input checked="" type="checkbox"/> sim Quantidade: 01<br><input type="checkbox"/> SUS <input type="checkbox"/> SUAS <input type="checkbox"/> Própria Unidade<br><input type="checkbox"/> Mensal <input type="checkbox"/> Quinzenal <input type="checkbox"/> Semanal <input type="checkbox"/> Diária                                    |
| 7.15 Terapeutas Ocupacionais                            | <input checked="" type="checkbox"/> não <input type="checkbox"/> sim Quantidade:<br><input type="checkbox"/> SUS <input type="checkbox"/> Própria Unidade<br><input type="checkbox"/> Mensal <input type="checkbox"/> Quinzenal <input type="checkbox"/> Semanal <input type="checkbox"/> Diária   |
| 7.16 Outros:  | Quantidade:<br><input type="checkbox"/> <input type="checkbox"/> Própria Unidade<br><input type="checkbox"/> Mensal <input type="checkbox"/> Quinzenal <input type="checkbox"/> Semanal <input type="checkbox"/> Diária  |
| 7.17 Agentes Prisionais                                 | <input checked="" type="checkbox"/> sim Quantidade: __mulheres__ __homens__<br><input type="checkbox"/> não  |
| 7.18 Escala de trabalho:                                | <input checked="" type="checkbox"/> x  |

|   |   |
|---|---|
| 7.19 Há utilização de uniforme?   | <input checked="" type="checkbox"/> sim    Com identificação pessoal: <input type="checkbox"/> sim <input type="checkbox"/> não<br><input type="checkbox"/> não |
| 7.20 Quais os tipos de cursos ocorrem para o treinamento dos agentes?<br><input type="checkbox"/> Curso de Formação<br><input type="checkbox"/> Cursos Especiais<br>Entidade Executora: | <input type="checkbox"/> Mensal <input type="checkbox"/> Quinzenal <input type="checkbox"/> Semanal <input type="checkbox"/> Diária                             |

| 8 – Condições Materiais   | SEMESTRAL  |
|---|--|
| 8.1 Há camas e colchões para todos os presos?   | <input type="checkbox"/> sim <input checked="" type="checkbox"/> não   |
| 8.2 Há distribuição de uniformes?   | <input checked="" type="checkbox"/> sim <input type="checkbox"/> não   |
| 8.3 Há distribuição de calçados?  | <input checked="" type="checkbox"/> sim <input type="checkbox"/> não   |
| 8.4 Há distribuição de roupas de cama?  | <input checked="" type="checkbox"/> sim <input type="checkbox"/> não   |
| 8.5 Há distribuição de toalhas?   | <input type="checkbox"/> sim <input checked="" type="checkbox"/> não   |
| 8.6 Periodicidade de substituição do material entregue:   | Anual  |
| 8.7 Há distribuição de artigos de higiene pessoal?  | <input checked="" type="checkbox"/> sim <input type="checkbox"/> não<br>Quais: Shampoo, absorvente, pasta de dente, sabonete   |
| 8.8 Há distribuição de artigos de limpeza?  | <input type="checkbox"/> sim <input checked="" type="checkbox"/> não<br>Quais:   |
| 8.9 Há distribuição de absorventes para as mulheres?  | <input checked="" type="checkbox"/> sim <input type="checkbox"/> não   |
| 8.10 Há distribuição de fraldas, se for o caso?   | <input checked="" type="checkbox"/> sim <input type="checkbox"/> não   |
| 8.11 Há local destinado à venda de produtos e objetos permitidos e não fornecidos pela administração?<br>Descrever como é feito o pagamento, controle de preços e destino da receita: | <input type="checkbox"/> sim <input checked="" type="checkbox"/> não   |
| 8.12 Descrever a mobília que compõe as celas:   | Cama de alvenaria  |
| 8.13 Há sanitário e lavatório em todas as celas?  | <input checked="" type="checkbox"/> sim <input type="checkbox"/> não   |
| 8.14 Caso não haja instalações sanitárias na cela, como é garantido o acesso aos banheiros externos?  |  |
| 8.15 É garantido o acesso ao banheiro no período noturno?   | <input checked="" type="checkbox"/> sim <input type="checkbox"/> não   |
| 8.16 Número de pessoas por vaso sanitário   | 08 -09 pessoas   |
| 8.17 É garantido a qualquer momento o uso da descarga do vaso sanitário?  | <input checked="" type="checkbox"/> sim <input type="checkbox"/> não   |
| 8.18 Há privacidade para uso das instalações sanitárias?  | <input checked="" type="checkbox"/> sim <input type="checkbox"/> não   |
| 8.19 Número de pessoas por chuveiro   | 08 pessoas   |
| 8.20 É garantido o banho diário?  | <input checked="" type="checkbox"/> sim <input type="checkbox"/> não   |
| 8.21 A água é aquecida?   | <input type="checkbox"/> sim <input checked="" type="checkbox"/> não   |
| 8.22 É fornecida água potável?  | <input checked="" type="checkbox"/> sim <input type="checkbox"/> não   |
| 8.23 A água é racionada?  | <input type="checkbox"/> sim <input checked="" type="checkbox"/> não   |
| 8.23.1 Qual a frequência e duração oferecida?   | 24 horas   |
| 8.24 Problemas visíveis nas instalações:  | <input type="checkbox"/> hidráulico<br><input checked="" type="checkbox"/> elétrica – instalações com risco de incêndio, inclusive nas celas<br><input checked="" type="checkbox"/> edificação<br><input type="checkbox"/> outros: conservação, pintura, paredes nas celas descascando |

| 9 – Alimentação  | SEMESTRAL  |
|--|--|
| 9.1 A alimentação é preparada na própria unidade?                                    | <input checked="" type="checkbox"/> sim <input type="checkbox"/> não |
| 9.2 Em caso negativo, de onde provém e qual o custo diário da alimentação por preso? |  |
| 9.3 O cardápio é orientado por nutricionista?  | <input checked="" type="checkbox"/> sim <input type="checkbox"/> não |

|  |   |   |
|--|---|---|
| 9.4 Qual a quantidade de alimentação fornecida no almoço e janta à pessoa presa (peso)?  |   | Almoço- 520g<br>Janta-520g  |
| 9.5 N.º de refeições diárias:04  | 9.6 Horários das refeições:07:00/15:00<br>11:30/17:00 | 9.7 Onde as refeições são realizadas?<br><input checked="" type="checkbox"/> celas <input type="checkbox"/> refeitório <input type="checkbox"/> outro:  |
| 9.8 Há controle de qualidade?  |   | <input type="checkbox"/> sim Qual:<br><input type="checkbox"/> não  |
| 9.9 Descrever o controle:  |   |   |
| 9.10 As refeições são  |   | <input type="checkbox"/> padronizadas<br><input checked="" type="checkbox"/> adaptadas por motivos de:<br><input checked="" type="checkbox"/> saúde <input type="checkbox"/> religiosos <input type="checkbox"/> outros |
| 9.11 Os presos deslocados para audiências e outras atividades externas recebem alimentação e água potável quando saem e quando retornam, independentemente do horário? |   | <input checked="" type="checkbox"/> sim <input type="checkbox"/> não  |
| 9.12 Há outras formas de fornecimento de alimentos?  |   | <input checked="" type="checkbox"/> família <input type="checkbox"/> compra <input checked="" type="checkbox"/> outro: Doações  |

| 10 – Rotina padrão   |   | SEMESTRAL |
|--|---|-----------|
| 10.1 Tempo diário dentro da cela:  |   |           |
| 10.2 Tempo de pátio de sol: 02 horas<br>Frequência: Diária                     | 10.3 Tempo de visita:08 horas<br>Frequência:Semanal   |           |
| 10.4 Tempo de atividades educacionais: 04 horas<br>Frequência:Diária           | 10.5 Tempo de atividades laborais:08 horas<br>Frequência:Diária   |           |
| 10.6 Tempo de atividades religiosas: 03 horas<br>Frequência:Diária             | 10.7 Tempo de visita íntima:02 horas<br>Frequência:Semanal  |           |
| 10.8 Tempo de atividades esportivas:<br>Frequência:                            | 10.8 Tempo das atividades culturais:02 horas<br>Frequência: Semanal   |           |
| 10.9 Há programa individualizado para o cumprimento da pena?                   | <input type="checkbox"/> sim <input checked="" type="checkbox"/> não  |           |
| 10.10 Em caso positivo, qual a frequência de atualização:                      | <input type="checkbox"/> mensal <input type="checkbox"/> trimestral <input type="checkbox"/> semestral<br><input type="checkbox"/> outro: |           |
| 10.10.1 Quais profissionais participam da elaboração do programa:              |   |           |
| 10.10.2 Descreva os procedimentos para elaboração do programa individualizado: |   |           |

| 11 – Assistência à Saúde   |  | SEMESTRAL |
|--|--|-----------|
| 11.1 Existe unidade básica de saúde do SUS?  | <input checked="" type="checkbox"/> sim <input type="checkbox"/> não                   |           |
| 11.2 Está integrado à Rede Cegonha do SUS?   | <input type="checkbox"/> sim <input checked="" type="checkbox"/> não                   |           |
| 11.3 Há distribuição de preservativos?   | <input checked="" type="checkbox"/> sim Frequência: _____ <input type="checkbox"/> não |           |
| 11.4 Há acesso às medicações definidas pelo SUS para farmácias de unidades prisionais? | <input checked="" type="checkbox"/> sim <input type="checkbox"/> não                   |           |
| 11.5 Há acesso às medicações prescritas que não estão no pacote SUS?                   | <input checked="" type="checkbox"/> sim <input type="checkbox"/> não                   |           |
| 11.6 Há exames e consultas de ingresso?  | <input type="checkbox"/> sim <input checked="" type="checkbox"/> não                   |           |

|  |  |
|--|--|
| 11.7 Há pré-natal para presas gestantes?   | <input checked="" type="checkbox"/> sim <input type="checkbox"/> não   |
| 11.8 Há vacinação regular?<br>Se sim, quais vacinas são oferecidas? Todas fornecidas pelo SUS.                         | <input checked="" type="checkbox"/> sim <input type="checkbox"/> não   |
| 11.9 As pessoas presas têm acesso a médico particular, caso haja a contratação deste profissional por seus familiares? | <input checked="" type="checkbox"/> sim <input type="checkbox"/> não   |
| 11.10 As pessoas presas têm acesso aos exames médicos necessários?   | <input checked="" type="checkbox"/> sim <input type="checkbox"/> não   |
| 11.11 Quais trabalhos são realizados para prevenção ou controle de doenças infecto-contagiosas?                        | Exames e Palestras   |
| 11.12 Há ambulância na unidade?  | <input type="checkbox"/> sim <input checked="" type="checkbox"/> não   |
| 11.13 Para que estabelecimentos da rede de saúde as pessoas presas tem acesso, quando necessário?                      | <input checked="" type="checkbox"/> Unidade Básica de Saúde – UBS<br><input checked="" type="checkbox"/> Unidade de Pronto Atendimento – UPA<br><input checked="" type="checkbox"/> Hospital<br><input checked="" type="checkbox"/> Centro de Atendimento Psicossocial – CAPS<br><input type="checkbox"/> Outro: |

| 12 – Assistência à Saúde   |  | ANUAL                    |                         |    |     |     |                     |
|--|--|--------------------------|-------------------------|----|-----|-----|---------------------|
| 12.1 Programa de necessidades do módulo de saúde por tipo de estabelecimento penal <sup>136</sup><br><br>Assinale na tabela:<br>Ausência (A)<br>Inconforme (I)<br>Conforme (C)<br><br>Observações: | PROGRAMA DISCRIMINADO <sup>137</sup>                                 | Pro-<br>por-<br>ção      | Estabelecimentos Penais |    |     |     |                     |
|  |  |                          | P <sup>138</sup>        | CP | COL | COC | HCTP <sup>139</sup> |
|  | Sala de recepção e espera  | Até 100 presos (10h/sem) | I                       |    |     |     |                     |
|  | Sala de acolhimento multiprofissional                                |                          | A                       |    |     |     |                     |
|  | Sala de atendimento clínico multiprofissional                        |                          | I                       |    |     |     |                     |
|  | Consultório de atendimento ginecológico com sanitário <sup>140</sup> |                          | A                       |    |     |     |                     |
|  | Estoque  |                          | A                       |    |     |     |                     |
|  | Dispensação de medicamentos e estoque                                |                          | A                       |    |     |     |                     |
|  | Cela enfermaria com solário <sup>141</sup>                           |                          | A                       |    |     |     |                     |
|  | Sanitário para pacientes   |                          | A                       |    |     |     |                     |
|  | Consultório de atendimento odontológico                              |                          | De 101 a 300 presos     | C  |     |     |                     |
|  | Sala multiuso  | A                        |                         |    |     |     |                     |
|  | Sala de procedimentos  | I                        |                         |    |     |     |                     |

<sup>136</sup> Parâmetros estabelecidos na Resolução CNPCP 09/2011 – Arquitetura Penal

<sup>137</sup> Legenda:  Existência obrigatória  Não é necessário

<sup>138</sup> Legenda: P - Penitenciária; CP - Cadeia Pública ou estabelecimento congênere; COL – Colônia Agrícola, Industrial ou silimar; COC – Centro de Observação Criminológico; HCTP – Hospital de Custódia e Tratamento Psiquiátrico.

<sup>139</sup> Conforme nota de rodapé 8.

<sup>140</sup> Em caso de unidades femininas.

<sup>141</sup> Dimensionado para 0,5% da capacidade da Unidade.

|  |                                   |   |  |  |  |  |
|--|-----------------------------------|---|--|--|--|--|
| Laboratório de diagnóstico <sup>142</sup>        | De 301 a 700 presos               | A |  |  |  |  |
| Sala de coleta de material para laboratório      |                                   | A |  |  |  |  |
| Sala de Raio X                                   |                                   | A |  |  |  |  |
| Cela de espera                                   | De 701 a 1000 presos (40h/semana) | A |  |  |  |  |
| Consultório Médico                               |                                   | C |  |  |  |  |
| Sala de curativos, suturas e Posto de Enfermagem |                                   | A |  |  |  |  |
| Cela de Observação (02 leitos)                   |                                   | A |  |  |  |  |
| Central de material esterilizado / expurgo       |                                   | A |  |  |  |  |
| Rouparia   |                                   | A |  |  |  |  |
| Depósito de Material de Limpeza                  |                                   | A |  |  |  |  |
| Sanitários para equipe de saúde                  |                                   | A |  |  |  |  |

| 13 – Assistência Jurídica  |  | SEMESTRAL |
|--|--|-----------|
| 13.1 Às pessoas presas sem condições financeiras é proporcionada assistência jurídica gratuita e permanente? | <input checked="" type="checkbox"/> sim <input type="checkbox"/> não |           |
| 13.2 Em caso positivo, por quem é prestada a assistência?  | Defensoria pública   |           |
| 13.3 A Funai presta assistência jurídica aos presos/internos indígenas?                                      | <input type="checkbox"/> sim <input checked="" type="checkbox"/> não |           |
| 13.4 Onde é realizado o contato entre a pessoa presa e o advogado?   | Salas improvisadas   |           |
| 13.5 A Defensoria Pública do Estado comparece com regularidade?  | <input checked="" type="checkbox"/> sim <input type="checkbox"/> não |           |
| 13.6 Direitos concedidos   | Periodicidade:   |           |
| a. Saídas temporárias  | _____ / mês  |           |
| b. Livramento condicional  | _____ / mês  |           |
| c. Progressões   | _____ / mês  |           |
| d. Indulto   | _____ / ano  |           |

| 14 – Assistência Laboral  |  | SEMESTRAL              |
|---|--|------------------------|
| 14.1 Há oficinas de trabalho?   | <input checked="" type="checkbox"/> sim <input type="checkbox"/> não Quantidade:01 |                        |
| 14.2 Quantas das oficinas são administradas pelo estabelecimento?                 | Total:01   |                        |
| 14.3 Quantas das oficinas são administradas em parceria com a iniciativa privada? | Total:   |                        |
| 14.4 Atividade  | Quantidade de Envolvidos   | Envolvidos Remunerados |
|   | Mulher   | Homem                  |
| a. Cozinha  |  |                        |
| b. Limpeza  |  |                        |
| c. Serviços Administrativos   |  |                        |
| d. Oficinas de trabalho   | 10   |                        |

<sup>142</sup> O laboratório de diagnóstico e a sala de Raio X compõem o serviço de diagnóstico, prevenção e tratamento de Tuberculose, HIV e imunização contra doenças, sendo obrigatórios nas unidades planejadas para serem a porta de entrada do sistema prisional de um estado ou região (quando houver essa centralização). É facultado no caso de estabelecimento penal que faz parte de um conjunto prisional que já possua esse serviço ou que seja atendido por um serviço de diagnóstico que dê cobertura a várias unidades prisionais de uma região geográfica.



|   |    |  |  |  |  |  |
|---|----|--|--|--|--|--|
| e. Biblioteca                             | 10 |  |  |  |  |  |
| f. Fábrica                                | 10 |  |  |  |  |  |
| g. Agricultura                            | 07 |  |  |  |  |  |
| h. Artesanato                             | 10 |  |  |  |  |  |
| i. Pecuária                               |    |  |  |  |  |  |
| j. Outros:<br>Especificar: _____<br>_____ |    |  |  |  |  |  |

|                             |        |       |
|-----------------------------|--------|-------|
| 14.4.1 Remuneração          | Mulher | Homem |
| a. Cozinha                  |        |       |
| b. Limpeza                  |        |       |
| c. Serviços Administrativos |        |       |
| d. Oficinas de trabalho     |        |       |
| e. Biblioteca               |        |       |
| f. Fábrica                  |        |       |
| g. Agricultura              |        |       |
| h. Artesanato               |        |       |
| i. Pecuária                 |        |       |
| j. Outros                   |        |       |

|  |  |
|--|--|
| 14.5 Total de presos ou internos com permissão para trabalho externo:  |  |
| 14.6 Há avaliação das aptidões e capacidades do preso para sua alocação em determinado trabalho?<br>Em caso positivo, como essa avaliação é realizada? | <input checked="" type="checkbox"/> sim <input type="checkbox"/> não<br><br>Através de entrevistas |
| 14.7 Há avaliação e estímulo ao crescimento profissional que permita a qualificação ou diversificação do trabalho? Em caso positivo, descreva.         | <input type="checkbox"/> sim <input checked="" type="checkbox"/> não                               |

**15 – Assistência Educacionais/Desportivas/Culturais e de Lazer****SEMESTRAL**

15.1 Programa de necessidades do módulo de educação por tipo de estabelecimento penal<sup>143</sup>

Assinale na tabela:

Ausência (A)

Inconforme (I)

Conforme (C)

Observações:

| PROGRAMA DISCRIMINADO <sup>144</sup>             | P <sup>145</sup> | CP | COL | COC | HCTP <sup>146</sup> |
|--|------------------|----|-----|-----|---------------------|
| Biblioteca                                       | C                |    |     |     |                     |
| Sala de aula <sup>147</sup>                      | C                |    |     |     |                     |
| Instalação sanitária (pessoa presa)              | A                |    |     |     |                     |
| Sala de professores                              | A                |    |     |     |                     |
| Sala de informática                              | A                |    |     |     |                     |
| Sala de encontros com a sociedade <sup>148</sup> | A                |    |     |     |                     |

15.2 Indique nas atividades o número de presos envolvidos:

30 alfabetização

52 ensino fundamental

ensino médio

profissionalizante

80 outros:

Especificar: Rhema- curso de teologia

15.3 Os cursos são ministrados por:

☐ Professores do Sistema Penitenciário Estadual

☒ Professores da Secretaria Estadual de Educação

☐ Professores da Secretaria Municipal de Educação

☐ Presos monitores

☐ Voluntários

☒ Outros professores:

Especificar: Rhema

15.4 Há atividades esportivas?

☐ não

☒ sim Quais: Ioga  
Onde: Auditório

15.5 Há atividades culturais/lazer?

☐ não

☒ sim Quais: Danças  
Onde: Auditório

15.6 Se há biblioteca, como funciona o acesso das pessoas presas aos livros:

Mediante solicitação

<sup>143</sup> Parâmetros estabelecidos na Resolução CNPCP 09/2011 – Arquitetura Penal

<sup>144</sup> Legenda: ☒ Existência obrigatória ☐ Não é necessário

<sup>145</sup> Legenda: P - Penitenciária; CP - Cadeia Pública ou estabelecimento congênere; COL – Colônia Agrícola, Industrial ou similar; COC – Centro de Observação Criminológico; HCTP – Hospital de Custódia e Tratamento Psiquiátrico.

<sup>146</sup> Conforme nota de rodapé 8.

<sup>147</sup> Quantidade dimensionada para atender a 100% dos presos em 03 turnos. Capacidade de até 30 alunos.

<sup>148</sup> Obrigatório em unidades com capacidade de mais de 100 pessoas presas.

| 16 – Assistência Religiosa   |   | SEMESTRAL                                     |  |
|--|---|---|--|
| 16.1 Há visita de religiosos?  | <input checked="" type="checkbox"/> sim         | <input type="checkbox"/> não                  |  |
| 16.2 Quais denominações visitam o estabelecimento?   | <input checked="" type="checkbox"/> Espíritas   | <input checked="" type="checkbox"/> Católicos |  |
|  | <input checked="" type="checkbox"/> Evangélicos | <input type="checkbox"/> de Matriz Africana   |  |
|  | <input type="checkbox"/> Outra:                 |   |  |
| 16.3 Onde são realizadas as cerimônias religiosas?   | Pavilhão/Auditório                              |   |  |
| 16.4 É permitida a entrada de objetos que fazem parte da cerimônia?                              | <input checked="" type="checkbox"/> sim         | <input type="checkbox"/> não                  |  |
| 16.5 As necessidades religiosas são consideradas com relação às vestimentas, horários e rotinas? | <input checked="" type="checkbox"/> sim         | <input type="checkbox"/> não                  |  |

| 17 – Assistência Social  |   | SEMESTRAL                               |  |
|--|---|---|--|
| 17.1 Há recintos adequados para a atividade de assistência social? | <input checked="" type="checkbox"/> sim | <input type="checkbox"/> não            |  |
| 17.2 Ações de assistência social desenvolvidas:                    |   |   |  |
| Contato com familiares   | <input checked="" type="checkbox"/> sim | <input type="checkbox"/> não            |  |
| Documentos   | <input checked="" type="checkbox"/> sim | <input type="checkbox"/> não            |  |
| Benefícios da Previdência Social                                   | <input checked="" type="checkbox"/> sim | <input type="checkbox"/> não            |  |
| Ações com os egressos  | <input type="checkbox"/> sim            | <input type="checkbox"/> não            |  |
| Ações com o SUAS   | <input type="checkbox"/> sim            | <input checked="" type="checkbox"/> não |  |
| Projetos, se sim, quais:   | <input type="checkbox"/> sim            | <input checked="" type="checkbox"/> não |  |

| 18 – Segurança   |  | SEMESTRAL                                    |  |
|--|--|--|--|
| 18.1 A segurança interna é realizada por:  | <input type="checkbox"/> policiais civis | <input type="checkbox"/> policiais militares | <input checked="" type="checkbox"/> agentes penitenciários |
|  | <input type="checkbox"/> terceiros       | <input type="checkbox"/> outros:             |  |
| 18.2 Equipamentos disponibilizados pelos responsáveis pela segurança interna:                                  |  |  |  |
| Arma menos letal (bala de borracha)  | <input checked="" type="checkbox"/> sim  | <input type="checkbox"/> não                 |  |
| Arma letal   | <input checked="" type="checkbox"/> sim  | <input type="checkbox"/> não                 |  |
| Taser  | <input type="checkbox"/> sim             | <input checked="" type="checkbox"/> não      |  |
| Gás de pimenta / lacrimogênio  | <input type="checkbox"/> sim             | <input checked="" type="checkbox"/> não      |  |
| Cacetete / Tonfa   | <input checked="" type="checkbox"/> sim  | <input type="checkbox"/> não                 |  |
| Algemas  | <input checked="" type="checkbox"/> sim  | <input type="checkbox"/> não                 |  |
| Rádio  | <input checked="" type="checkbox"/> sim  | <input type="checkbox"/> não                 |  |
| Alarme   | <input type="checkbox"/> sim             | <input checked="" type="checkbox"/> não      |  |
| Circuito de vigilância interna   | <input checked="" type="checkbox"/> sim  | <input type="checkbox"/> não                 |  |
| Outro:   | <input type="checkbox"/> sim             | <input type="checkbox"/> não                 |  |
| 18.3 No caso de uso de arma de fogo:   |  |  |  |
| Os usuários têm porte de armas?  | <input checked="" type="checkbox"/> sim  | <input type="checkbox"/> não                 |  |
| É garantido treinamento periódico?   | <input type="checkbox"/> sim             | <input checked="" type="checkbox"/> não      |  |
| 18.4 No caso de emprego de arma de fogo?   | <input type="checkbox"/> sim             | <input type="checkbox"/> não                 |  |
| 18.5 No caso de uso de arma tipo Taser os registros de descarga do equipamento são identificados por servidor? | <input type="checkbox"/> sim             | <input checked="" type="checkbox"/> não      |  |
| 18.6 A segurança externa é realizada por:  | <input type="checkbox"/> policiais civis | <input type="checkbox"/> policiais militares | <input type="checkbox"/> agentes penitenciários            |
|  | <input type="checkbox"/> terceiros       | <input checked="" type="checkbox"/> outros:  |  |
| 18.7 A escolta externa é realizada por:  | <input type="checkbox"/> policiais civis | <input type="checkbox"/> policiais militares | <input checked="" type="checkbox"/> agentes penitenciários |
|  | <input type="checkbox"/> terceiros       | <input type="checkbox"/> outros:             |  |
| 18.8 Há escolta externa específica para área de saúde:   | <input type="checkbox"/> sim             | <input checked="" type="checkbox"/> não      |  |

|   |   |   |
|---|---|---|
| 18.9 Existe grupo de intervenção especial vinculado à unidade?  | <input checked="" type="checkbox"/> sim   | <input type="checkbox"/> não            |
| 18.10 Caso exista, quem são os envolvidos:                      | <input type="checkbox"/> policiais civis <input type="checkbox"/> policiais militares <input checked="" type="checkbox"/> agentes penitenciários<br><input type="checkbox"/> terceiros <input type="checkbox"/> outros: |   |
| 18.11 Equipamentos disponibilizados para o controle da entrada: |   |   |
| Portal detector de metal  | <input checked="" type="checkbox"/> sim   | <input type="checkbox"/> não            |
| Raquete detectora de metal                                      | <input checked="" type="checkbox"/> sim   | <input type="checkbox"/> não            |
| Banco detector de metal   | <input type="checkbox"/> sim  | <input checked="" type="checkbox"/> não |
| Raio X  | <input type="checkbox"/> sim  | <input checked="" type="checkbox"/> não |
| Espectômetro  | <input type="checkbox"/> sim  | <input checked="" type="checkbox"/> não |
| Boddy Scanner   | <input type="checkbox"/> sim  | <input checked="" type="checkbox"/> não |
| Outro:  | <input type="checkbox"/> sim  | <input checked="" type="checkbox"/> não |

| 19 – Disciplina e ocorrências  |  | MENSAL  |
|--|--|---|
| 19.1 Há registro de imposição de sanção disciplinar aos presos?                            | <input checked="" type="checkbox"/> sim  | <input type="checkbox"/> não                      |
| 19.2 Qual a forma adotada para o registro?   | <input checked="" type="checkbox"/> Livro <input type="checkbox"/> PAD<br><input type="checkbox"/> Procedimento Eletrônico<br><input type="checkbox"/> Outro |   |
| 19.3 No registro da sanção de natureza grave é anotado o prévio procedimento disciplinar?  | <input checked="" type="checkbox"/> sim  | <input type="checkbox"/> não                      |
| 19.4 Há sanção disciplinar de natureza grave sem instauração do respectivo procedimento?   | <input type="checkbox"/> sim   | <input checked="" type="checkbox"/> não           |
| 19.5 Toda notícia de falta disciplinar enseja a instauração de procedimento?               | <input checked="" type="checkbox"/> sim  | <input type="checkbox"/> não                      |
| 19.6 A falta disciplinar é reconhecida judicialmente?                                      | <input checked="" type="checkbox"/> sim  | <input type="checkbox"/> não                      |
| 19.7 São executadas sanções coletivas?   | <input type="checkbox"/> sim   | <input checked="" type="checkbox"/> não           |
| 19.8 É observado o direito de defesa do preso?   | <input checked="" type="checkbox"/> sim  | <input type="checkbox"/> não                      |
| Se sim, em qual fase?  | <input checked="" type="checkbox"/> fase administrativa  | <input checked="" type="checkbox"/> fase judicial |
| 19.9 O ato administrativo que determina a aplicação da sanção disciplinar é motivado?      | <input checked="" type="checkbox"/> sim  | <input type="checkbox"/> não                      |
| 19.10 Quais as condições da cela usada para aplicação de sanção disciplinar?               | Condição boa   |   |
| 19.11 Qual o maior período aplicado de isolamento?   | <input checked="" type="checkbox"/> 10 dias <input type="checkbox"/> 20 dias<br><input type="checkbox"/> 30 dias <input type="checkbox"/> outro:             |   |
| 19.12 Qual o tempo médio de rebaixamento de comportamento ou reabilitação por falta grave? | De 06 meses a 1 ano  |   |
| 19.13 Qual o número de sanções por falta grave (mês)?                                      | 20   |   |
| 19.14 Houve motins ou rebeliões nos últimos 12 meses?                                      | <input type="checkbox"/> sim   | <input checked="" type="checkbox"/> não           |
| 19.15 Ocorrências nos últimos 12 meses:  | Mulheres   | Homens  |
| 19.16 Fugas (pessoas)  | 00   |   |
| 19.17 Pessoas evadidas   | 09   |   |
| 19.18 Saídas temporárias (pessoas)   | 60   |   |
| 19.19 Mortes naturais  | 01   |   |
| 19.20 Mortes por homicídio   | 00   |   |
| 19.21 Mortes acidentais  | 00   |   |
| 19.22 Mortes por suicídio  | 00   |   |
| 19.23 Incidentes com funcionários (pessoas)  | 00   |   |

| 20 – Visitas                              | SEMESTRAL   |
|---|---|
| 20.1 A visita social ocorre regularmente? | <input checked="" type="checkbox"/> sim frequência: 1 vez/semanal |

|  |  |
|--|--|
| 20.2 Quantas pessoas podem ser cadastradas por preso para realizarem a visita? | <input type="checkbox"/> não<br><input type="checkbox"/> 1 ou 2 <input type="checkbox"/> 3 ou 4<br><input type="checkbox"/> 5 ou 6 <input type="checkbox"/> 6 ou 7<br><input checked="" type="checkbox"/> 8 ou mais      até 16      |
| 20.3 Quantas pessoas podem realizar a visita por vez?                          | <input checked="" type="checkbox"/> 1 ou 2 <input type="checkbox"/> 3 ou 4<br><input type="checkbox"/> 5 ou 6 <input type="checkbox"/> 7 ou 8<br><input type="checkbox"/> 9 ou mais  |
| 20.4 Qual o local que ocorre a visita social:                                  | <input type="checkbox"/> pátio de visita <input checked="" type="checkbox"/> pátio do banho de sol<br><input type="checkbox"/> celas <input type="checkbox"/> outro:   |
| 20.5 Há local específico para visita de crianças?                              | <input type="checkbox"/> sim <input checked="" type="checkbox"/> não   |
| 20.6 Há permissão para visitas íntimas?  | <input checked="" type="checkbox"/> sim      frequência: _____<br><input type="checkbox"/> não   |
| 20.7 Há permissão para visitas íntimas homoafetivas?                           | <input checked="" type="checkbox"/> sim <input type="checkbox"/> não   |
| 20.8 Qual o local que ocorre a visita íntima?                                  | <input checked="" type="checkbox"/> módulo de visita íntima<br><input type="checkbox"/> pátio do banho de sol<br><input type="checkbox"/> celas <input type="checkbox"/> outro:  |
| 20.9 Quais os procedimentos de revista dos visitantes?                         | <input checked="" type="checkbox"/> mecânica (detector de metais, raquetes, banco, espectômetro)<br><input type="checkbox"/> manual sem desnudamento<br><input type="checkbox"/> com desnudamento<br><input type="checkbox"/> outro: |
| 20.10 É permitida a visita de menores de 18 anos?                              | <input checked="" type="checkbox"/> sim <input type="checkbox"/> não<br>OBS: Com autorização judicial  |

| 21 – Relato das pessoas presas ou de funcionários                         |   | MENSAL |
|---|---|--------|
| 21.1 Há reclamações sobre quais aspectos:                                 | <input checked="" type="checkbox"/> Instalações<br><input checked="" type="checkbox"/> Assistência Jurídica<br><input checked="" type="checkbox"/> Assistência Saúde<br><input checked="" type="checkbox"/> Assistência Educacional<br><input checked="" type="checkbox"/> Assistência social<br><input type="checkbox"/> Atividades Esportivas<br><input type="checkbox"/> Lazer<br><input type="checkbox"/> Visita<br><input type="checkbox"/> Maus tratos ou tortura<br><input checked="" type="checkbox"/> Outros: sentimento de abandono pelas famílias. Pouca visita, ansiedade para ter notícias dos filhos.   |        |
| 21.2 No caso de maus tratos ou tortura, há indícios dos fatos relatados?  | <input type="checkbox"/> Não<br><input type="checkbox"/> Sim<br><input type="checkbox"/> Ferimentos no corpo<br><input type="checkbox"/> Marcas de projéteis nas celas ou outros ambientes<br><input type="checkbox"/> Relatos idênticos em diferentes alas<br><input type="checkbox"/> Nas datas dos eventos houve cancelamento de visita, entrada de grupos especiais de intervenção, transferência de presos, movimentações noturnas ou outra situação atípica<br><input type="checkbox"/> Locais característicos como ambiente de castigo (sem colchão, sem sanitário, sem iluminação, sem ventilação, sujos, com insetos, entre outros aspectos)<br><input type="checkbox"/> Uso de bala clava (capuz)<br><input type="checkbox"/> Outros: |        |
| 21.3 Quais providências foram tomadas para apurar os fatos até o momento? | <input type="checkbox"/> Exame de corpo de delito<br><input type="checkbox"/> Denúncia formalizada ao Juiz ou Ministério Público<br><input type="checkbox"/> Inquérito<br><input type="checkbox"/> Instauração de procedimento administrativo   |        |

|   |  |  |
|---|--|--|
|   | <input type="checkbox"/> Outro:  |  |
| 21.4 Quais providências serão tomadas para apurar os fatos a partir de agora?   | <input type="checkbox"/> Exame de corpo de delito<br><input type="checkbox"/> Denúncia formalizada ao Juiz ou Ministério Público<br><input type="checkbox"/> Inquérito<br><input type="checkbox"/> Instauração de procedimento administrativo<br><input type="checkbox"/> Outro: |  |
| 21.5 Há orientação no estabelecimento quanto à forma de acessar:  | <input type="checkbox"/> Ouvidoria<br><input type="checkbox"/> Corregedoria<br><input type="checkbox"/> Disque 100<br><input type="checkbox"/> Outro:  | <input type="checkbox"/> Conselho da Comunidade<br><input type="checkbox"/> Conselho Penitenciário<br><input type="checkbox"/> Comissão de DH da OAB |
| 21.6 Outras informações: As internas cooperam entre si. Muitas não recebem visita de familiares e têm muita necessidade de saber como estão subsistindo seus filhos, enquanto estão privadas de liberdade. Muitas delas têm maridos/companheiros que estão presos também. |  |  |

| 22 – Diversos   |  | SEMESTRAL  |   |
|---|--|--|---|
| 22.1 No momento da inclusão da pessoa presa, há explicações sobre o funcionamento do estabelecimento? | <input checked="" type="checkbox"/> sim  | <input type="checkbox"/> não   |   |
| 22.2 No momento da inclusão da pessoa presa, há explicações sobre direitos e deveres do preso?        | <input checked="" type="checkbox"/> sim  | <input type="checkbox"/> não   |   |
| 22.3 Quando se aproxima a liberdade há algum trabalho realizado para preparação do preso?             | <input type="checkbox"/> sim   | Frequência: _____  | <input checked="" type="checkbox"/> não |
| 22.4 É permitida a entrada de jornais e revistas?   | <input checked="" type="checkbox"/> sim  | <input type="checkbox"/> não   |   |
| 22.5 Como funciona o envio e recebimento de correspondências?   |  |  |   |
| 22.6 As pessoas presas têm acesso a telefone público?   | <input type="checkbox"/> sim   | <input checked="" type="checkbox"/> não  |   |
| 22.7 Há alistamento, transferência e revisão eleitoral de presos provisórios?                         | <input checked="" type="checkbox"/> sim  | <input type="checkbox"/> não   |   |
| Motivo:   |  |  |   |
| 22.8 É permitido o uso de:  |  |  |   |
| a. Rádio/Aparelho de Som  | <input checked="" type="checkbox"/> sim  | <input type="checkbox"/> não   |   |
| b. TV   | <input checked="" type="checkbox"/> sim  | <input type="checkbox"/> não   |   |
| c. Vídeo/DVD  | <input type="checkbox"/> sim   | <input checked="" type="checkbox"/> não  |   |
| d. Geladeira  | <input type="checkbox"/> sim   | <input checked="" type="checkbox"/> não  |   |
| e. Fogão/Fogareiro/Mergulhão/Rabo Quente  | <input type="checkbox"/> sim   | <input checked="" type="checkbox"/> não  |   |
| f. Ventilador   | <input checked="" type="checkbox"/> sim  | <input type="checkbox"/> não   |   |
| g. Outros:  |  |  |   |
| 22.9 Há organizações não governamentais atuando no estabelecimento?                                   | <input checked="" type="checkbox"/> sim  | <input type="checkbox"/> não   |   |
| 22.10 Se existe, em quais áreas:  | <input type="checkbox"/> gestão<br><input checked="" type="checkbox"/> saúde<br><input type="checkbox"/> trabalho<br><input type="checkbox"/> comunicação<br><input type="checkbox"/> reciclagem<br><input type="checkbox"/> Outras: | <input type="checkbox"/> educação<br><input type="checkbox"/> assistência social<br><input checked="" type="checkbox"/> religiosa<br><input type="checkbox"/> cidadania<br><input type="checkbox"/> manutenção |   |
| Qual a frequência:  | <input type="checkbox"/> diária<br><input type="checkbox"/> quinzenal<br><input type="checkbox"/> esporádico   | <input type="checkbox"/> semanal<br><input type="checkbox"/> mensal<br><input type="checkbox"/> outro:   |   |

|   |  |
|---|--|
| 22.11 Como é tratado o lixo produzido no estabelecimento? | <input type="checkbox"/> separado <input type="checkbox"/> reciclado<br><input type="checkbox"/> não é recolhido <input checked="" type="checkbox"/> coleta municipal<br><input type="checkbox"/> outro: |
|---|--|

|                       |               |
|-----------------------|---------------|
| <b>23 – Inspeções</b> | <b>MENSAL</b> |
|-----------------------|---------------|

|  |   |   |
|--|---|---|
| 23.1 O estabelecimento é inspecionado regularmente por:                          |   |   |
| a. Juiz Corregedor   | <input type="checkbox"/> sim    Frequência: _____                 | <input type="checkbox"/> não            |
| b. Juiz de Execução  | <input checked="" type="checkbox"/> sim    Frequência: _____      | <input type="checkbox"/> não            |
| c. Ministério Público  | <input checked="" type="checkbox"/> sim    Frequência: _____      | <input type="checkbox"/> não            |
| d. Defensor Público  | <input type="checkbox"/> sim    Frequência: _____                 | <input type="checkbox"/> não            |
| e. Conselho Penitenciário  | <input checked="" type="checkbox"/> sim    Frequência: Trimestral | <input type="checkbox"/> não            |
| f. Conselho da Comunidade  | <input checked="" type="checkbox"/> sim    Frequência: Trimestral | <input type="checkbox"/> não            |
| g. Conselho Estadual de Direitos Humanos ou Comitê Estadual de Combate à Tortura | <input checked="" type="checkbox"/> sim    Frequência: Mensal     | <input type="checkbox"/> não            |
| c. Comissão de Direitos Humanos da OAB   | <input type="checkbox"/> sim    Frequência: _____                 | <input checked="" type="checkbox"/> não |
| h. Pastoral Carcerária   | <input checked="" type="checkbox"/> sim    Frequência: Semanal    | <input type="checkbox"/> não            |
| i. Outros:   |   |   |

|  |                  |
|--|------------------|
| <b>24 – Valoração sobre os itens inspecionados</b> | <b>SEMESTRAL</b> |
|--|------------------|

| Item avaliado                      | Ótimo<br>10-9 | Bom<br>8-7 | Regular<br>6-4 | Ruim<br>3-0 | Não<br>avaliado |
|------------------------------------|---------------|------------|----------------|-------------|-----------------|
| 24.1. Estrutura predial            |               |            | X              |             |                 |
| 24.2 Manutenção                    |               | X          |                |             |                 |
| 24.3 Limpeza                       |               | X          |                |             |                 |
| 24.4 Ventilação das celas          |               |            |                | X           |                 |
| 24.5 Iluminação das celas          |               |            |                | X           |                 |
| 24.6 Insolação das celas           |               |            |                | X           |                 |
| 24.7 Cozinha                       |               |            | X              |             |                 |
| 24.8 Refeitório                    |               |            |                |             | X               |
| 24.9 Assistência à saúde           |               |            | X              |             |                 |
| 24.10 Assistência à educação       |               |            |                | X           |                 |
| 24.11 Assistência jurídica         |               |            |                |             | X               |
| 24.12 Assistência social           |               |            |                |             | X               |
| 24.13 Atividades laborais          |               |            | X              |             |                 |
| 24.14 Cella para isolamento/seguro |               |            | X              |             |                 |
| 24.15 Cella de sanção disciplinar  |               |            | X              |             |                 |
| 24.16 Local de visita social       |               |            | X              |             |                 |
| 24.17 Local de visita íntima       |               |            |                |             | X               |
| 24.18 Pátio de sol                 |               |            | X              |             |                 |
| 24.19 Alojamento dos agentes       |               |            |                |             | X               |
| 24.20 Segurança                    |               |            |                |             | X               |
| 24.21 Procedimentos da unidade     |               | X          |                |             |                 |

|                       |                  |
|-----------------------|------------------|
| <b>25 – Conclusão</b> | <b>SEMESTRAL</b> |
|-----------------------|------------------|



**25.1 Irregularidades encontradas com base na Lei n.º 7.210/84 (Lei de Execução Penal - LEP), Constituição Federal/88, Lei n.º 8.069/90 (Estatuto da Criança e do Adolescente - ECA), Resoluções do Conselho Nacional de Política Criminal e Penitenciária – CNPCP, Lei n.º 9.455/97 (Crimes de Tortura), Lei 10.172/2011 – Plano Nacional de Educação, e Portaria Interministerial - Saúde e Justiça - n.º 1.777/2003.**

|   |  |
|---|--|
| X | Ocupação total superior à capacidade da unidade ( <b>art. 85 da LEP</b> )  |
| X | N.º de presos por cela superior ao n.º definido em lei ( <b>art. 88 da LEP</b> )   |
| X | Presença de pessoas com idade acima de 60 anos junto aos demais presos ( <b>art. 82, § 1º da LEP</b> )   |
| X | Irregularidade na distribuição dos presos nas celas, com presença de presos provisórios junto a presos condenados e presos primários com reincidentes ( <b>art. 84, § 1º da LEP, art. 7º da Resolução n.º 14/94 do CNPCP</b> ) |
| X | Falta de programa individualizador da pena privativa de liberdade ( <b>art. 6º da LEP</b> )  |
|   | Existência de pessoas presas por medida de segurança cumprindo pena junto aos demais presos ( <b>anexo da Resolução n.º 05/2004 do CNPCP, e art. 4º, Resolução n.º 12/2009 do CNPCP</b> )                                      |
|   | Presença de adolescentes no estabelecimento ( <b>arts. 123 e 185 do ECA</b> );   |
|   | Presença de mulheres em ambientes de homens ( <b>art. 82, § 1º da LEP</b> )  |
|   | Presença de agentes do sexo masculino nas dependências internas dos estabelecimentos penais femininos ( <b>art. 83 § 3º da LEP</b> )   |
|   | Inexistência de berçário para crianças nas unidades prisionais femininas ( <b>art. 83 § 2º da LEP, e art. 10, Resolução n.º 4/2009 do CNPCP</b> )  |
|   | Ausência de seção para gestante e parturiente nos estabelecimentos penais femininos ( <b>art. 89 da LEP</b> )  |
| X | Ausência de creche para abrigar crianças entre 06 meses e 7 anos nos estabelecimentos penais femininos ( <b>art. 89 da LEP</b> )   |
| X | Ausência ou número insuficiente de camas individuais ( <b>art. 8º, § 2º da Resolução n.º 14/94 do CNPCP</b> )  |
|   | Condições precárias de higiene e limpeza das celas ( <b>art. 9º da Resolução n.º 14/94 CNPCP</b> )   |
| X | Falta de cardápio alimentar orientado por nutricionistas ( <b>art. 13 da Resolução n.º 14/94 do CNPCP</b> )  |
|   | N.º de refeições por dia inadequado às necessidades dos presos ( <b>art. 13 da Resolução n.º 14/94 do CNPCP</b> )  |
|   | Roupas fornecidas pelo estabelecimento impróprias às condições climáticas ( <b>art. 12, caput, da Resolução n.º 14/94 do CNPCP</b> )   |
|   | Roupas sujas e/ou em mau estado de conservação ( <b>art. 12, § 2º da Resolução n.º 14/94 do CNPCP</b> )  |
| X | Inexistência de local para aquisição de produtos permitidos para higiene pessoal, mas não fornecidos pela administração ( <b>art. 13 da LEP</b> )  |
|   | Inexistência de sanitário na própria cela ( <b>art. 88, caput, da LEP</b> )  |
|   | Falta de assistência jurídica regular aos presos carentes ( <b>arts. 15, 16 e 41, VII da LEP</b> )   |
|   | Ausência de instalação destinada à Defensoria Pública ( <b>art. 83 § 5º da LEP</b> )   |
| X | Inexistência de local destinado a atividades de estágio para universitários ( <b>art. 83, § 1º da LEP</b> )  |
|   | Inexistência de curso de alfabetização ( <b>art. 40, p. un. da Resolução n.º 14/94 do CNPCP</b> )  |
|   | Inexistência de educação de ensino fundamental ( <b>art. 18 da LEP, meta 17 da Lei 10.172/2001</b> )   |
|   | Inexistência de educação de ensino profissional ( <b>art. 19 da LEP, meta 17 da Lei 10.172/2001</b> )  |
|   | Ausência de biblioteca ( <b>art. 21 da LEP</b> )   |
|   | Não oferecimento de atividade física e/ou recreação ( <b>art. 23, IV e art. 41, V e VI da LEP, art. 14 da Resolução n.º 14/94 do CNPCP</b> )   |
| X | Ausência de sala de aula para cursos básico e profissionalizante ( <b>art. 83 § 4º da LEP</b> )  |
|   | Falta de serviço de assistência social ( <b>arts. 22 e 41, VII da LEP</b> )  |
| X | Inexistência de cursos de qualificação para o servidor penitenciário ( <b>art. 77, § 1º da LEP e art. 49 da Resolução n.º 14/94 do CNPCP</b> )   |
|   | Ausência de equipe de saúde própria nas unidades com mais de 100 presos ( <b>art. 8º da Portaria Interministerial - Saúde e Justiça - n.º 1.777, de 09/09/2003</b> )   |
|   | Não disponibilização dos medicamentos básicos do SUS ( <b>art. 8º, § 4º da Portaria Interministerial - Saúde e Justiça - n.º 1.777/2003</b> )  |
|   | Nº de agentes penitenciários inferior ao recomendado: 5 presos por agente penitenciário, no mínimo ( <b>art. 1º, Resolução n.º 09/2009 do CNPCP</b> )  |
| X | Ausência de profissionais da equipe técnica ou n.º insuficiente abaixo do recomendado ( <b>art. 2º,</b>  |

|   |  |
|---|--|
|   | <b>Resolução nº 09/2009 do CNPCP)</b>  |
|   | Inexistência de audiência especial com o diretor do estabelecimento ( <b>art. 41, XIII da LEP</b> )  |
|   | Falta de concessão de banho de sol regular aos presos ( <b>art. 14 da Resolução n.º 14/94 do CNPCP</b> )                                   |
| X | Proibição da utilização dos meios de informação ( <b>art. 41, XV da LEP</b> )  |
|   | Proibição da utilização de correspondência escrita externa ( <b>art. 41, XV da LEP</b> );  |
|   | Falta de tratamento nominal dos presos ( <b>art. 41, XI da LEP e art. 4º da Resolução n.º 14/94 do CNPCP</b> );                            |
|   | Inexistência de local específico para guarda de objetos pessoais dos presos ( <b>art. 45, §§ 1º e 2 da Resolução n.º 14/94 do CNPCP</b> ); |
|   | Impedimento de visita íntima para relações homoafetivas ( <b>art. 2º, Resolução nº 04/2011 do CNPCP</b> )                                  |
| X | Inexistência de Comissão Técnica de Classificação dos Condenados ( <b>art. 6º da LEP</b> )   |
|   | Deficiência na composição da Comissão Técnica ( <b>art. 7º da LEP</b> )  |
| X | Condições inadequadas de realização de trabalho:   |
|   | Trabalho não remunerado ( <b>arts. 29 e 41, II da LEP</b> );   |
|   | Jornada reduzida ou ampliada ( <b>art. 33 da LEP</b> );  |
|   | Tipo de trabalho incompatível com a condição de idoso, doente ou pessoa com deficiência ( <b>art. 32, §§ 2º e 3º da LEP</b> );             |
|   | Inexistência de trabalho voltado para a reinserção social do condenado ( <b>art. 23, V da LEP</b> );                                       |
|   | Indícios de ocorrência de atos tipificados como tortura ( <b>Lei 9.455/97</b> )  |

|   |
|---|
| <b>Considerações</b>  |
| <p>A unidade está com lotação acima da capacidade de ocupação. Não há camas para todas as internas.</p> <p>Há problemas de instalação elétrica sérios, com risco de incêndio, inclusive dentro das celas.</p> <p>O espaço de estudo carece de organização e limpeza.</p> <p>A área destinada à saúde é pouco provida de equipamentos e materiais.</p> <p>Como positivo, pode-se citar a oficina de bonecas, atividade desenvolvida dentro da unidade, com o apoio da direção e do juiz da execução, que envolve cerca de 10 internas e cujos resultados revertem para elas ou suas famílias. O trabalho é de alta qualidade e é vendido em feiras de artesanato.</p> <p>Há atividades estruturadas, de cunho religioso, desenvolvidas na unidade, que envolvem um número bastante representativo de internas. No dia da inspeção, cerca de 30 internas estavam envolvidas em tais atividades, que ocorriam em pequenos grupos, em espaço de convívio recentemente construído.</p> <p>Percebeu-se um ambiente de grande apreensão entre as internas, durante a visita, algumas se revelaram em condição psicológica de grande vulnerabilidade. Segundo as colegas, um dos motivos seria a apreensão sobre a situação dos filhos enquanto privadas de liberdade e a dificuldade na obtenção de informações sobre seus processos (grande número de presas provisórias).</p> <p>As internas recebem muito poucas visitas de familiares e um grande número têm esposos/companheiros que também estão presos.</p> |

