



# SENAPPEN

Secretaria Nacional de Políticas Penais

MINISTÉRIO DA  
JUSTIÇA E  
SEGURANÇA PÚBLICA

GOVERNO FEDERAL



UNIÃO E RECONSTRUÇÃO

# CONVIVE

## Justificativa

Centros Comunitários pela Vida – CONVIVE possui possibilidade de implementação em **todo território brasileiro**, tendo em vista que seu objetivo é fomentar a prevenção à violência, redução da criminalidade em áreas com altos índices de criminalidade e vulnerabilidade social.

Conforme Edital N.º 48/2023, poderão receber os Centros Comunitários pela Vida - CONVIVE - os **163 municípios prioritários** do Pronasci 2.

Tem como previsão receber em torno de **650 usuários por dia** que serão distribuídos nos diversos serviços e atividades que serão disponibilizados.

O primeiro contato com o complexo é através da Assistência que possui os principais serviços administrativos e de saúde. A partir dele, os serviços sociais e esportivos estão distribuídos pelo ao logo do perímetro do terreno, deixando a área central livre, fisicamente e visualmente, facilitando a circulação e permeabilidade visual pelas demais edificações.

A partir da ideia do uso público, todos os projetos foram elaborados priorizando a acessibilidade (NBR9050), através da implementação de um **projeto inclusivo** em seus diversos aspectos.





# CONVIVE

## O Projeto

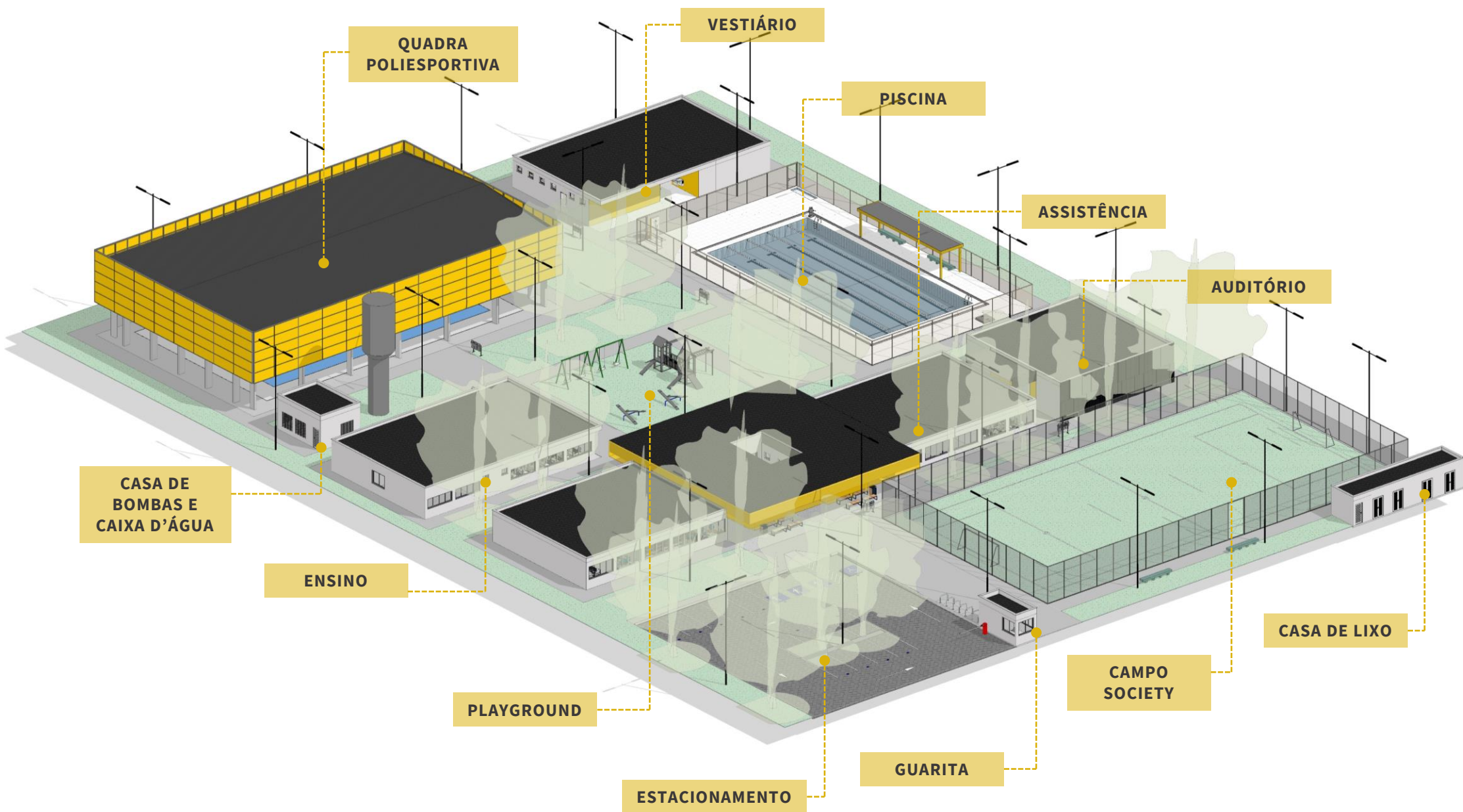

# CONVIVE

## Implantação

ÁREA TOTAL  
9.792m<sup>2</sup>

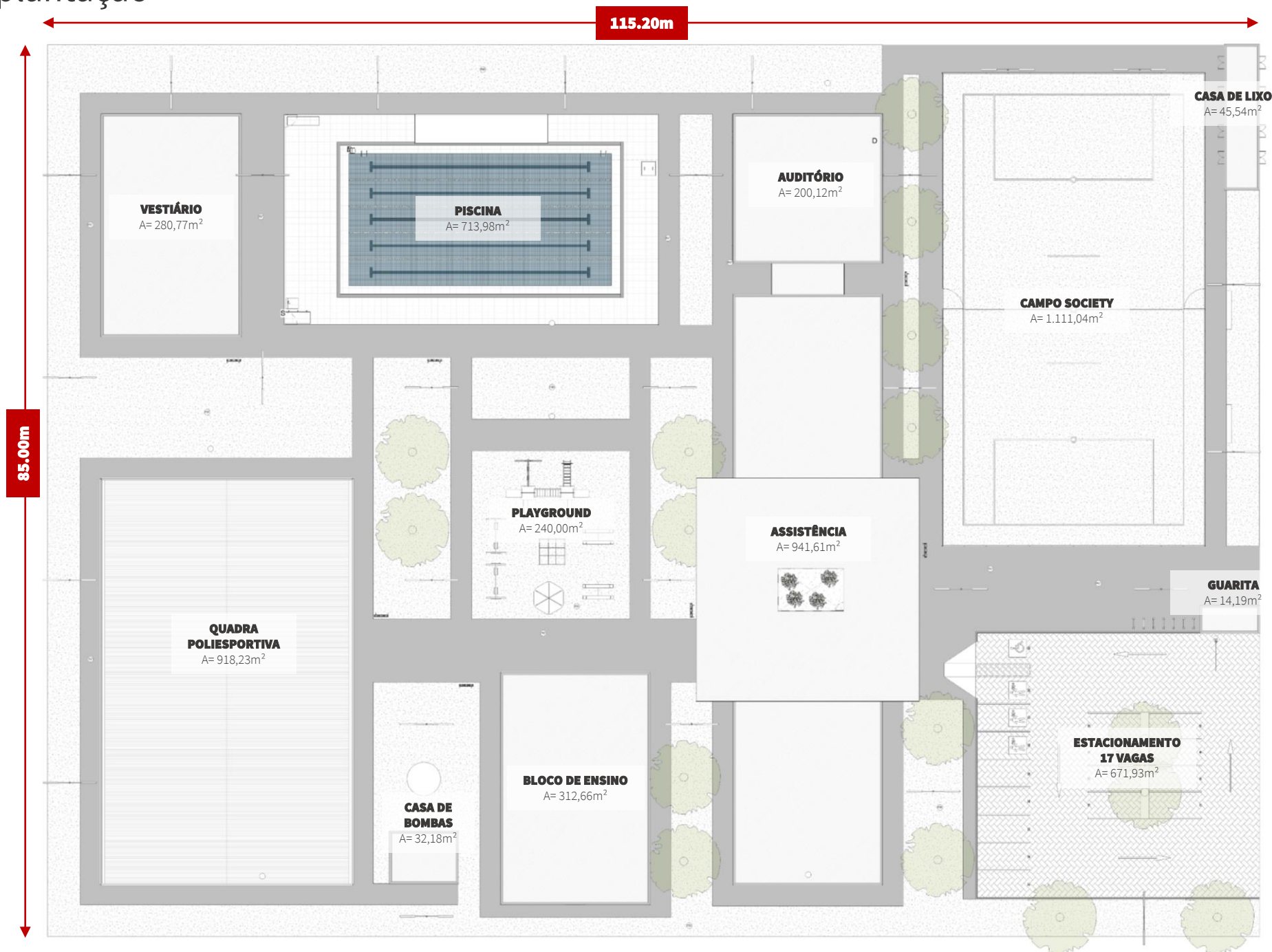

# CONVIVE

## Assistência e Auditório



**Assistência** possui salas de: CRAS, PROCON, Atendimento Médico, Odontológico e Psicológico, Salas de atendimento à mulher e conciliação de conflitos, Salas de Dança e Informática, Biblioteca, Sala de reunião, Sala de Diretor e Coordenadores, Copa, Sanitários, Depósitos e Monitoramento.

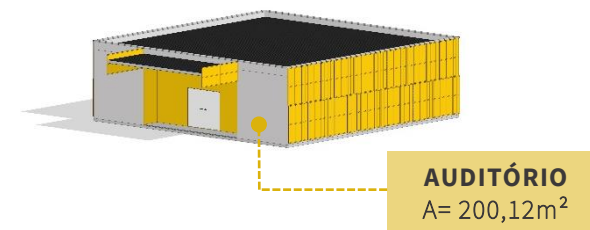

Destinado ao uso de palestras e apresentações, o **Auditório** possui a capacidade de 72 pessoas sentadas, com mais dois espaços para cadeirantes, e palco elevado. Ao fundo da edificação há a sala de som e iluminação e depósito.





# CONVIVE

## Ensino e Playground

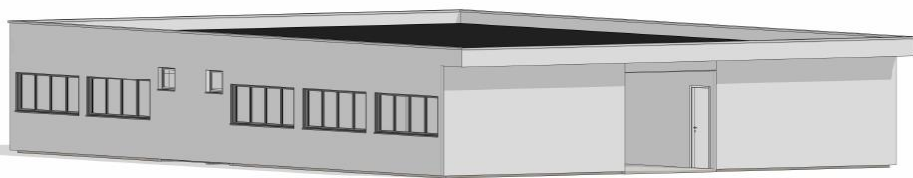

Com destinação específica para aprendizagem, o **Bloco de Ensino** foi projetado para acomodar salas de aula e salas multiuso, de modo a possibilitar diversas formatações e tipologias de ensino.

O **Playground** possui grande área para implementar brinquedos de diversas tipologias e possibilidade de realização de atividades livres.

### BLOCO DE ENSINO

A= 312,66m<sup>2</sup>



### PLAYGROUND

A= 240,00m<sup>2</sup>

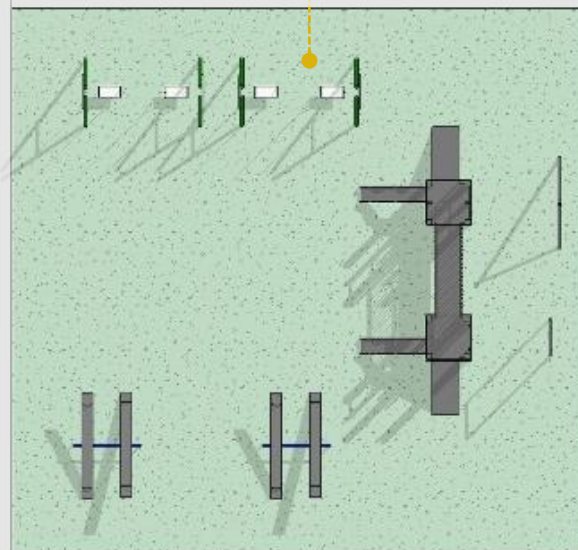

# CONVIVE

## Piscina

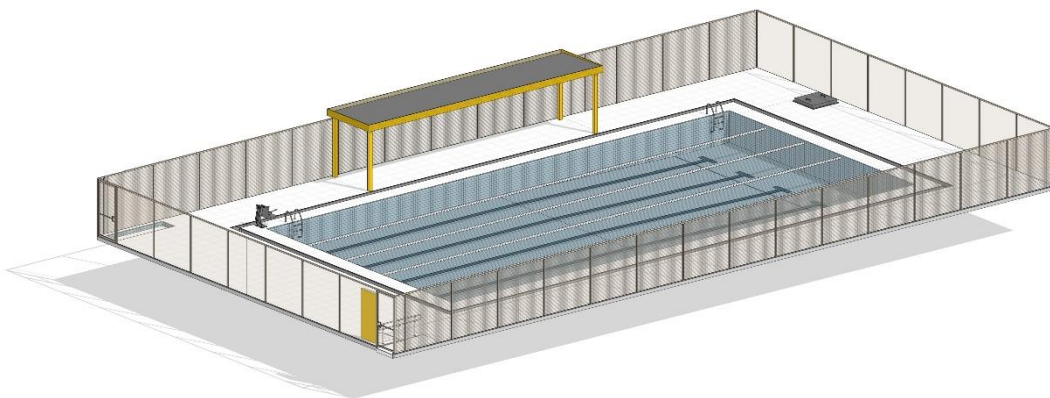

**PISCINA**  
A= 713,98m<sup>2</sup>

Projetada para ser **Piscina** olímpica, possui comprimento total de 25 metros e conta com 5 raia. Possui dois patamares com profundidades de 1,20m e 1,40m e um trecho inclinado de transição entre eles.

Todo o perímetro é cercado para garantir a segurança e controle dos usuários. Para acesso possuem duas entradas: uma para o público geral com acesso obrigatório ao lava-pés e outra com acesso por rampa para pessoas com mobilidade reduzida.

Para maior segurança com os equipamentos e para acesso restrito da manutenção, a casa de máquinas da piscina será enterrada com acesso por um alçapão e escada marinheiro.

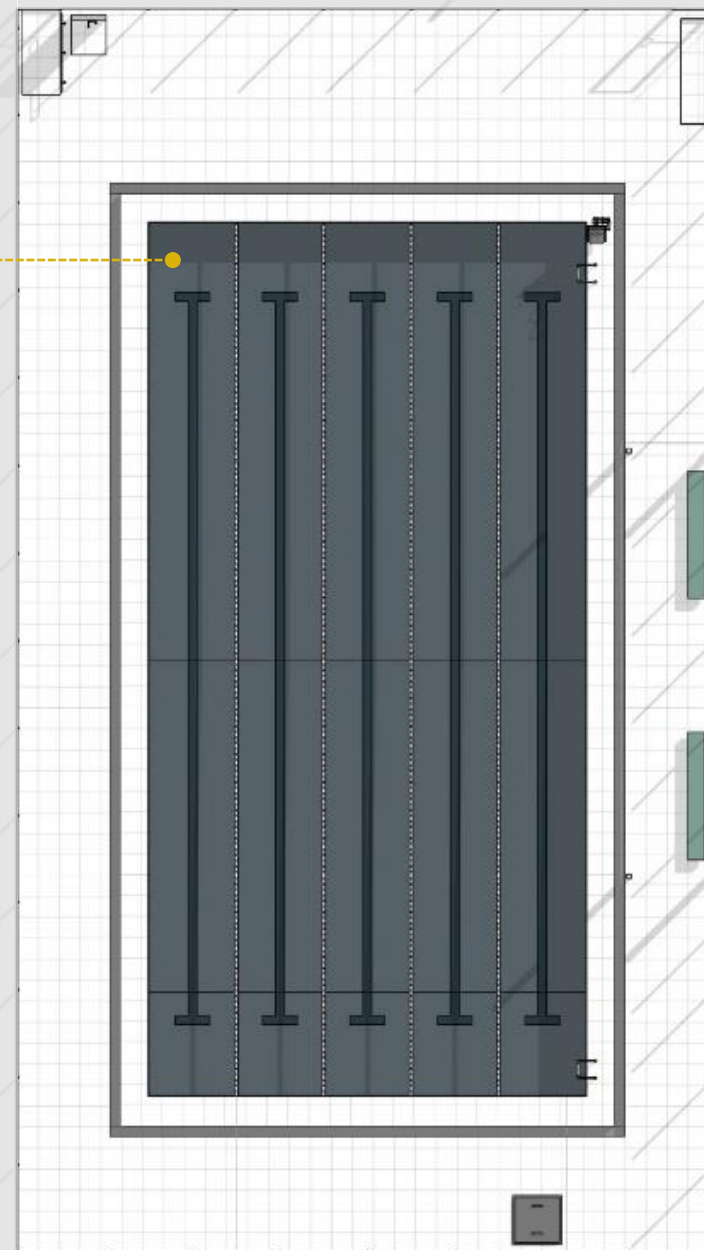

# CONVIVE

## Vestiário

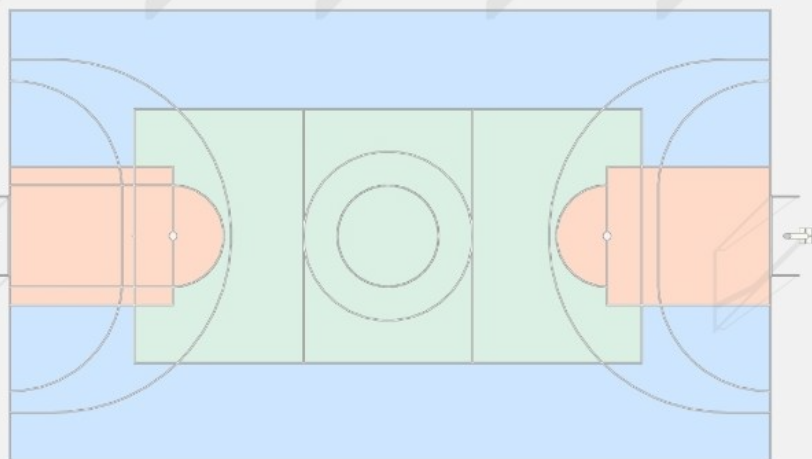

### VESTIÁRIO

A= 280,77m<sup>2</sup>

O **Vestiário** comporta 15 pessoas em uso simultâneo em chuveiros, além de sanitários e área própria de vestiário. É composto por vestiário masculino e feminino, vestiário família – que possui sanitário infantil – e vestiários acessíveis masculino e feminino.

Conta também com Depósito de Manutenção e Limpeza (DML), depósito de materiais diversos e dois depósitos separados com uso exclusivo para equipamentos de manutenção e equipamentos de aula da piscina e da quadra.

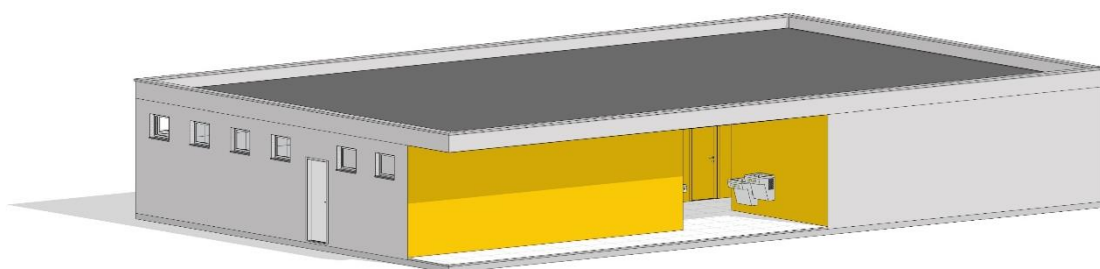
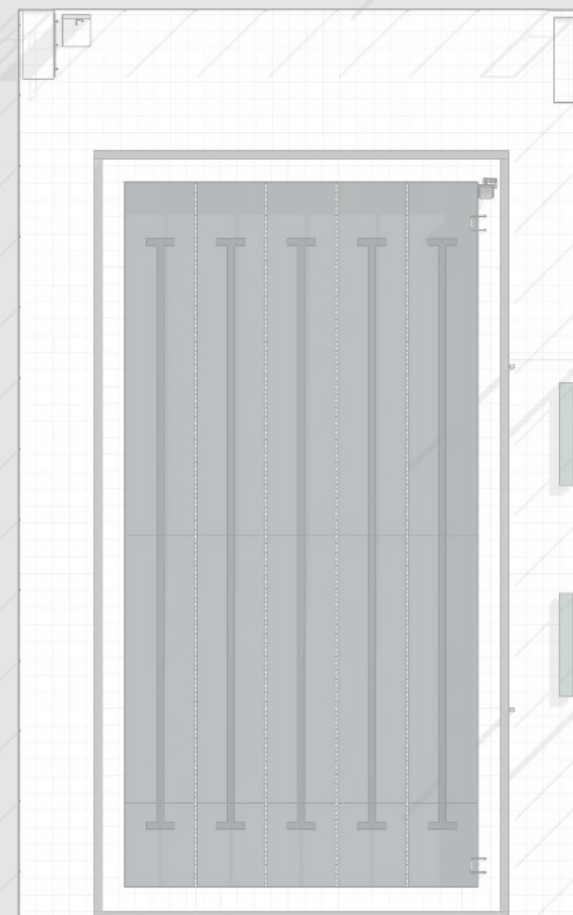
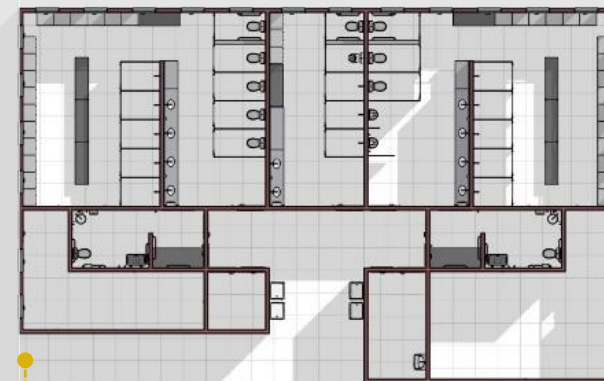



# CONVIVE

## Guarita, Estacionamento, Casa de Lixo e Campo Society

A **Guarita** está localizada na parte frontal do terreno e funciona como controle e atendimento aos pedestres e carros que acessarão o complexo.

A **Casa de Lixo** foi pensada de modo a separar as tipologias de lixo em: comum, vidros e metais, lixo biológico e uma sala própria para lavagem. Sua localização na parte frontal do terreno facilita a coleta pelas empresas responsáveis. Conta, ainda, com uma sala exclusiva para o **Quadro de entrada** de energia.

O **Estacionamento** é composto por 17 vagas com as devidas quantidades para pessoas com deficiência e idosos.

O **Campo Society** é uma quadra para prática de exercícios, principalmente o futebol, esporte muito praticado entre jovens.

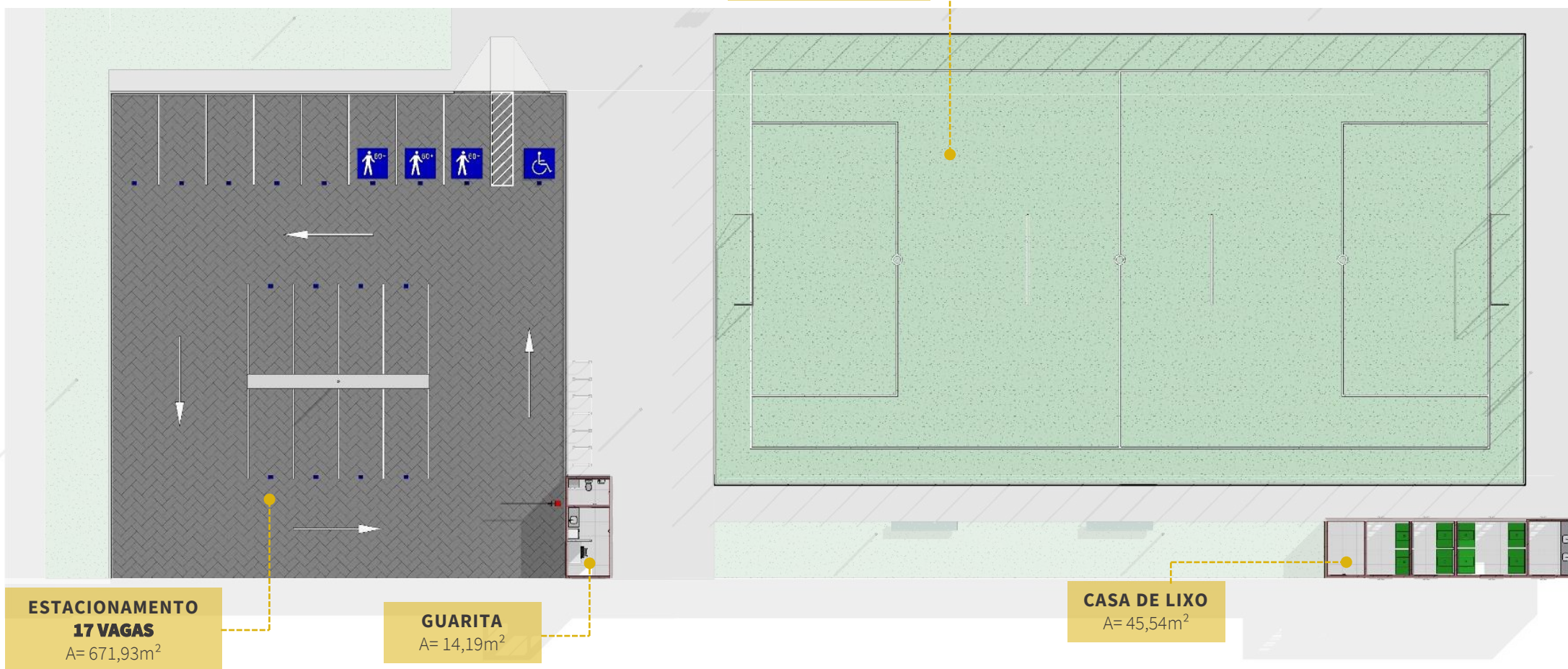

# CONVIVE

## Quadra e Casa de Bombas

### Projeto FNDE

O projeto Cobertura de **Quadra Grande** visa atender demandas de melhorias para quadras poliesportivas existentes nas escolas municipais e estaduais, apresentando área coberta total de  $918,22\text{m}^2$ , ideal para implantação em área com medidas mínimas de 26m por 41m e declividade máxima de 3%.

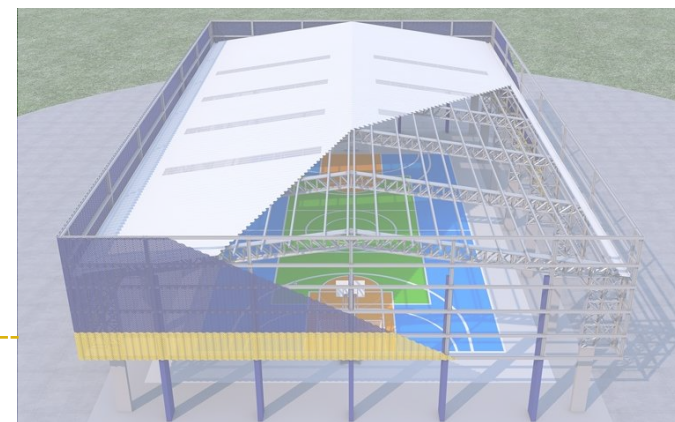

Fonte: <https://www.gov.br/fnde/pt-br/aceso-a-informacao/acoes-e-programas/programas/par/infraestrutura-fisica-escolar/cobertura-de-quadra-escolar-grande>

**QUADRA  
POLIESPORTIVA**  
A=  $918,23\text{m}^2$

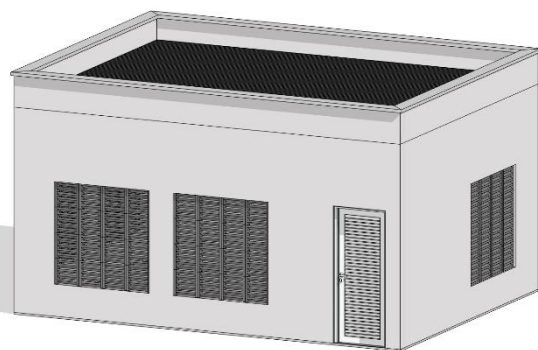

Próxima a caixa d'água, a **Casa de Bomba** abriga os equipamentos de alimentação hídrica dos blocos e reservatórios de combate a incêndio. Centralizado no terreno devido a facilidade no abastecimento de água.

**CASA DE  
BOMBAS E  
CAIXA D'ÁGUA**  
A=  $32,18\text{m}^2$

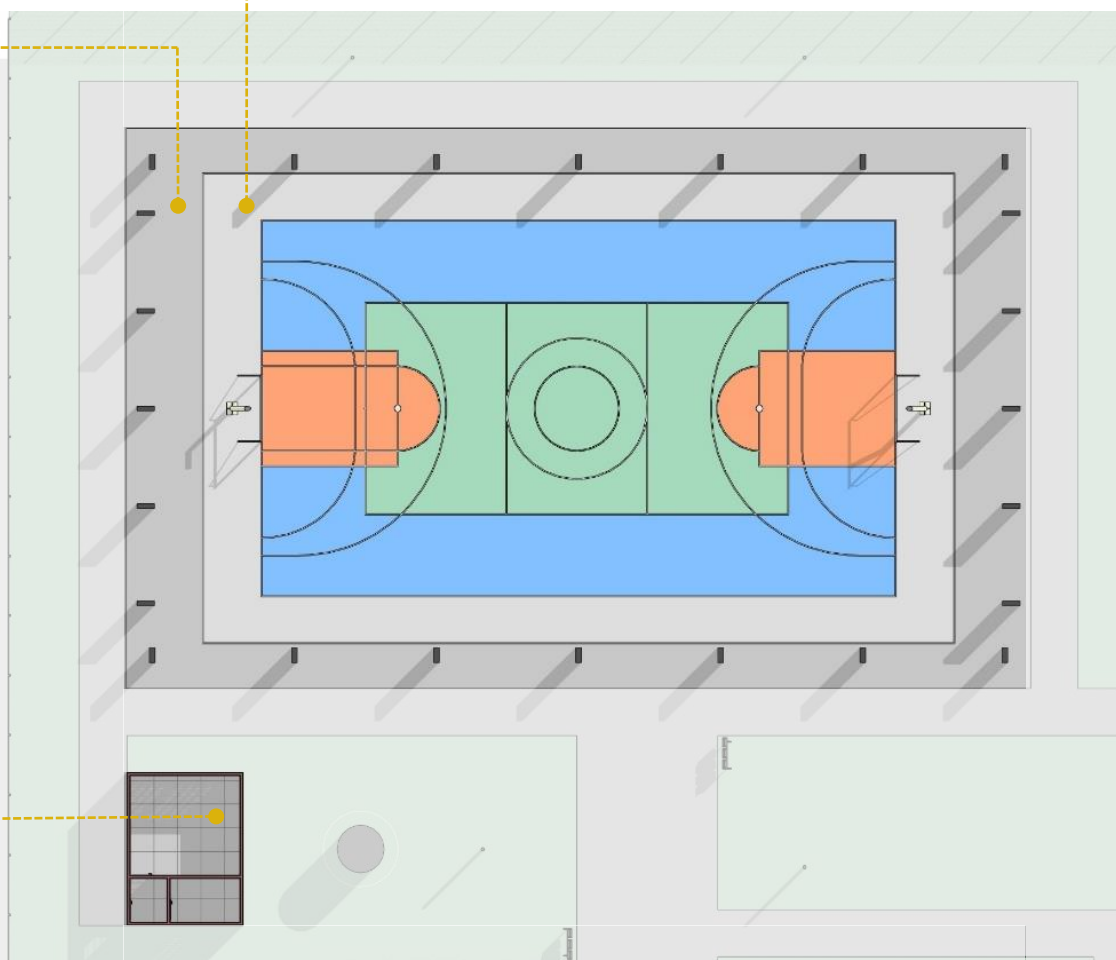



# CONVIVE

## Custo de Implementação

Projeto	Custo
Fundação Rasa	R\$ 1.148.419,37
Fundação Profunda	R\$ 1.146.503,93
Projeto Padrão	R\$ 9.978.009,16
Convive – Tipo 1 (Rasa)	R\$ 11.126.428,54
Convive – Tipo 2 (Profunda)	R\$ 11.124.513,10
Projeto Fotovoltaico Tipo 1	R\$ 12.034.152,31
Projeto Fotovoltaico Tipo 2	R\$ 12.032.236,86

\*Custos acima contém BDI;

\*\*Orçamento obtido a partir de média de valores de todos os Estados brasileiros.

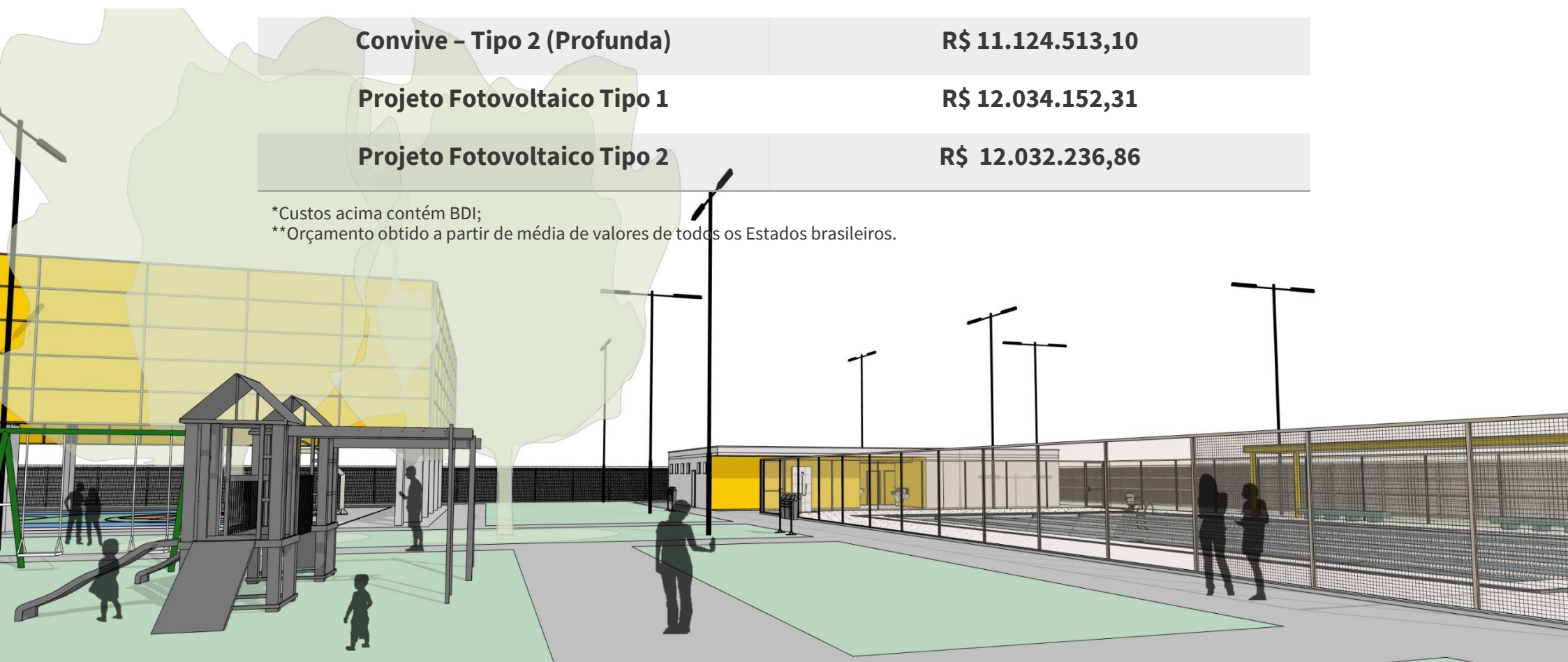



# CONVIVE

## Projeto Arquitetônico

Projeto desenvolvido pela  
**Coordenação-Geral de Modernização da Engenharia e Arquitetura Prisional (CGMEAP)**

Autoria, Concepção e Desenvolvimento – Projeto Arquitetônico  
**Carolina Novais Chagas** – Arquiteta  
**Gabriella Assis Sales** – Arquiteta

Projetos Complementares  
**Comunicação Visual**  
**Estrutura**  
**Elétrica**  
**Hidrossanitário e Combate a Incêndio**  
**Cabeamento Estruturado**  
**SPDA**  
**Orçamentos**

Responsáveis Projetos Complementares  
**Bárbara de Medeiros Reis Moraes** - Arquiteta  
**Felipe Andrade Fernandes** – Engenheiro Civil  
**Felipe Maciel Paulo Mamédio** – Engenheiro Sanitarista  
**Flávia Carvalho Carreira** – Engenheira Civil  
**Frederick Tavares Marliere** – Engenheiro Eletricista  
**Marcos Henrique Visentin Garzon** – Auxiliar de Arquitetura  
**Ricardo Queiroz Vilanova** – Engenheiro Eletricista  
**Rodrigo Freire Xavier** – Engenheiro Civil  
**Savio Silva Jardim** – Engenheiro Eletricista  
**Thaís Cristina Batista Lira** – Engenheiro Civil  
**Tuliana Pinto Martins** – Engenheiro Eletricista

Orçamento  
**João Pedro Lustosa Melquiedes** – Engenheiro Civil  
**Thaís Cristina Batista Lira** – Engenheiro Civil

ARTs  
**Estão sendo emitidas por todos os envolvidos**

Entrega  
**Via Sharepoint no dia 09 de Dezembro de 2024**