

BLOCO C – SUPERIOR  
ESCALA 1:175

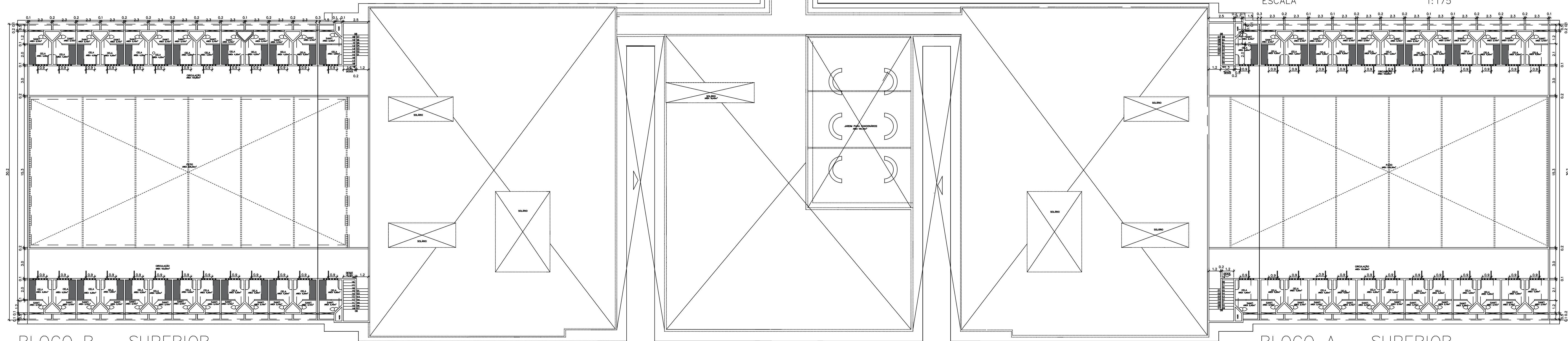

BLOCO B – SUPERIOR  
ESCALA 1:175

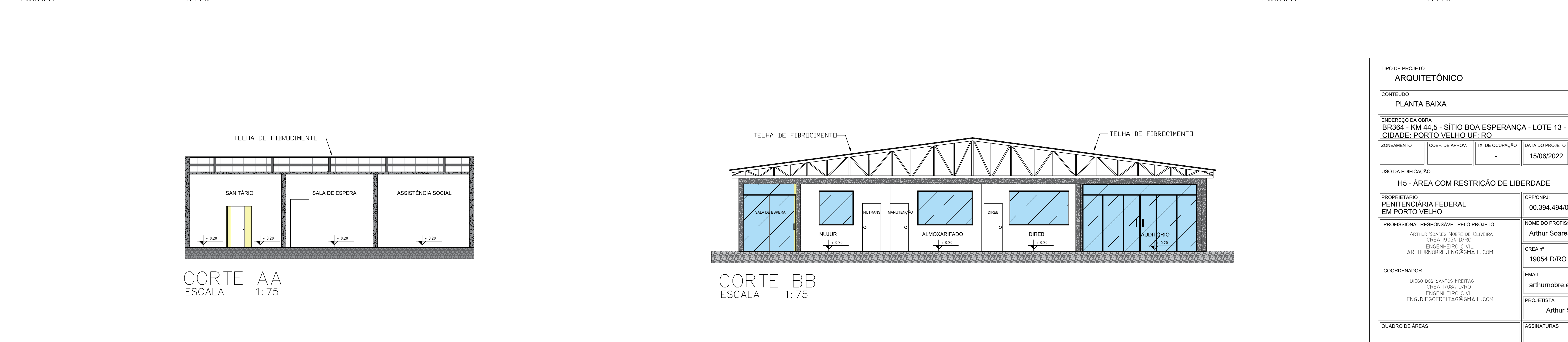

BLOCO D – SUPERIOR  
ESCALA 1:175

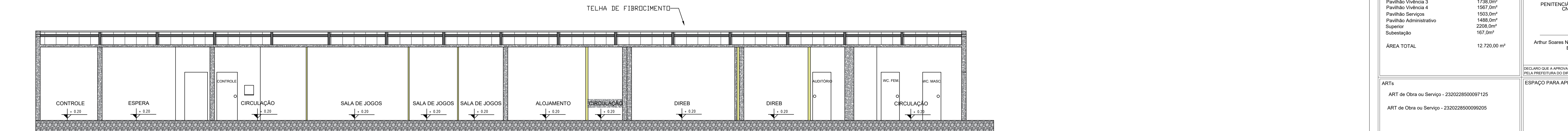

BLOCO A – SUPERIOR  
ESCALA 1:175

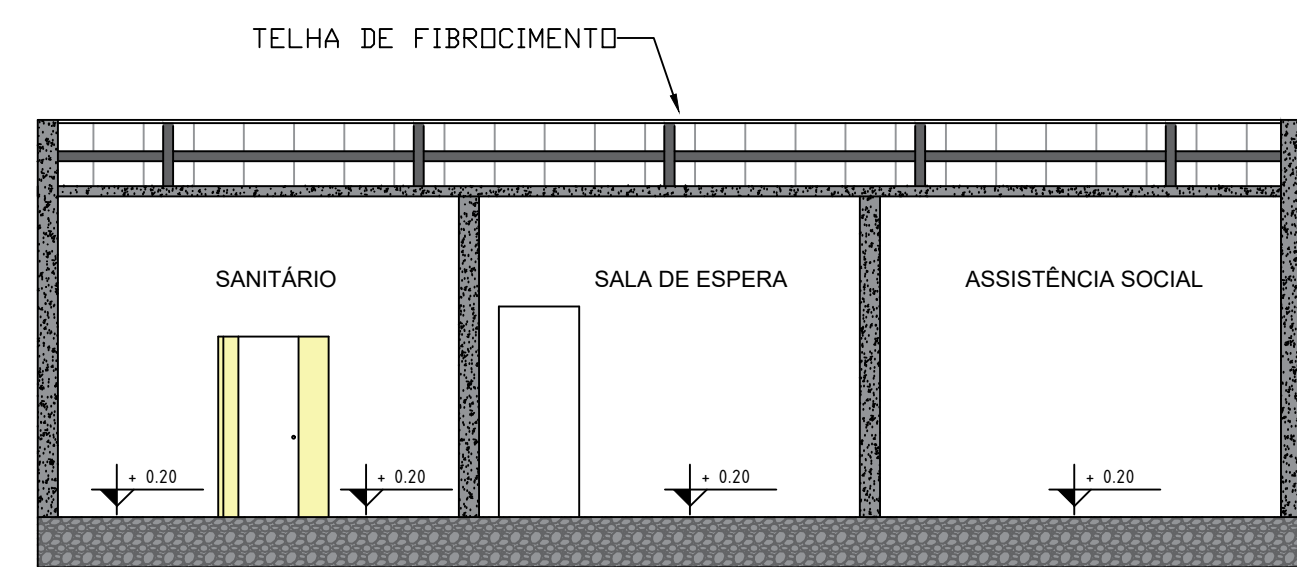

CORTE AA  
ESCALA 1:75

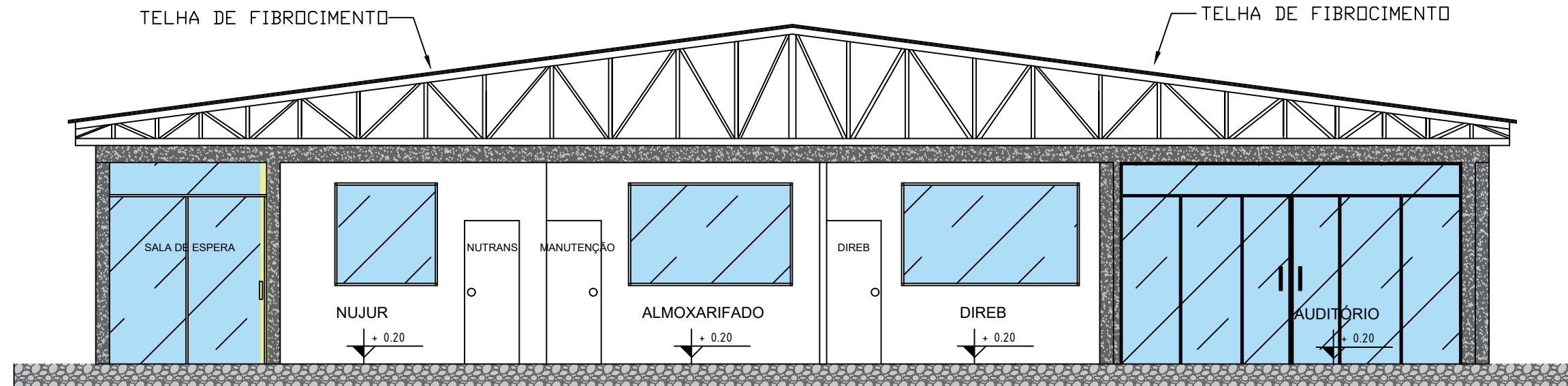

CORTE BB  
ESCALA 1:75

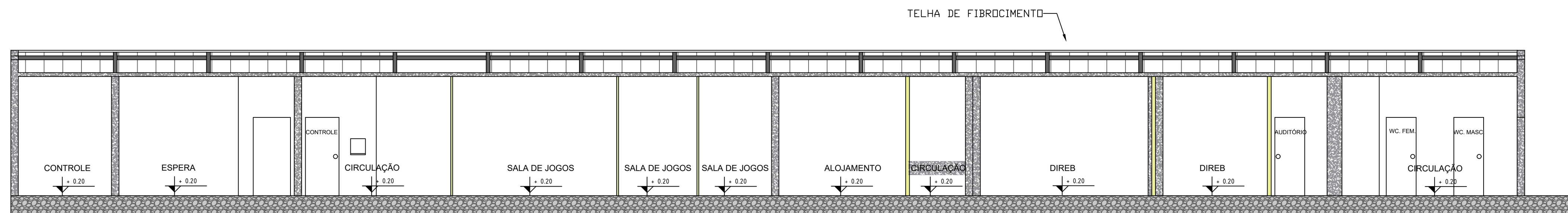

CORTE CC  
ESCALA 1:75

TIPO DE PROJETO	
ARQUITETÔNICO	
CONTEÚDO	
PLANTA BAIXA	
ENDEREÇO DA OBRA	
BR064 - KM 44,5 - SÍTIO BOA ESPERANÇA - LOTE 13 - GLEBA 13A CIDADE: PORTO VELHO UF: RO	
ZONAMENTO	COEF. DE APROV. TX. DE OCUPAÇÃO DATA DO PROJETO ESCALA PRANCHIA
	15/06/2022 INDICADAS 05/16
USO DA EDIFICAÇÃO	
HS - ÁREA COM RESTRIÇÃO DE LIBERDADE	
REVISÃO	
01	
PROPRIETÁRIO	
PENITENCIÁRIA FEDERAL EM PORTO VELHO	
CPF/CNPJ	
00.394.494/0144-39	
PROFISSIONAL RESPONSÁVEL PELO PROJETO	
ARTHUR SOARES NOBRE DE OLIVEIRA CREA 19054 D/RO ENGENHEIRO CIVIL ARTHURNOBRE.ENG@GMAIL.COM	
NOME DO PROFISSIONAL/RESPONSÁVEL TÉCNICO	
Arthur Soares Nobre de Oliveira	
CREA Nº	
19054 D/RO	
TELEFONE	
(69)99306-8370	
COORDENADOR	
DIEGO DOS SANTOS FREITAS CREA 17084 D/RO ENGENHEIRO CIVIL ENG.DIEGOFREITAS@GMAIL.COM	
EMAIL	
arthurnobre.eng@gmail.com	
PROJETISTA	
Arthur Soares Nobre de Oliveira	
QUADRO DE ÁREAS	
ASSINATURAS	
Pavilhão Violência 1 2027,0m² Pavilhão Violência 2 2022,0m² Pavilhão Violência 3 1738,0m² Pavilhão Violência 4 1587,0m² Pavilhão Serviços 1583,0m² Pavilhão Administrativo 1488,0m² Superior 2208,0m² Subestação 161,0m² ÁREA TOTAL 12.720,00 m²	
PROPRIETÁRIO PENITENCIÁRIA FEDERAL EM PORTO VELHO CNPJ: 00.394.494/0144-39	
PROFISSIONAL Arthur Soares Nobre de Oliveira - CREA: 19054-D/RO ENGENHEIRO CIVIL	
DECLARO QUE A APROVAÇÃO DO PROJETO NÃO IMPLICA NO RECONHECIMENTO PELA PREFEITURA DO DIREITO DE PROPRIEDADE DO TERREIRO.	
ARTs	
ART de Obra ou Serviço - 2320228500097125 ART de Obra ou Serviço - 2320228500099205	
ESPACIO PARA APROVAÇÃO	