

FAIXA PARA CONCORDÂNCIA DA RUA DE SERVIÇO COM O TERRENO NATURAL

GRAMA SÃO CARLOS

RUA DE SERVIÇO (CASCA LHADA)

(TALUDE) GRAMA SÃO CARLOS

GRAMA SÃO CARLOS

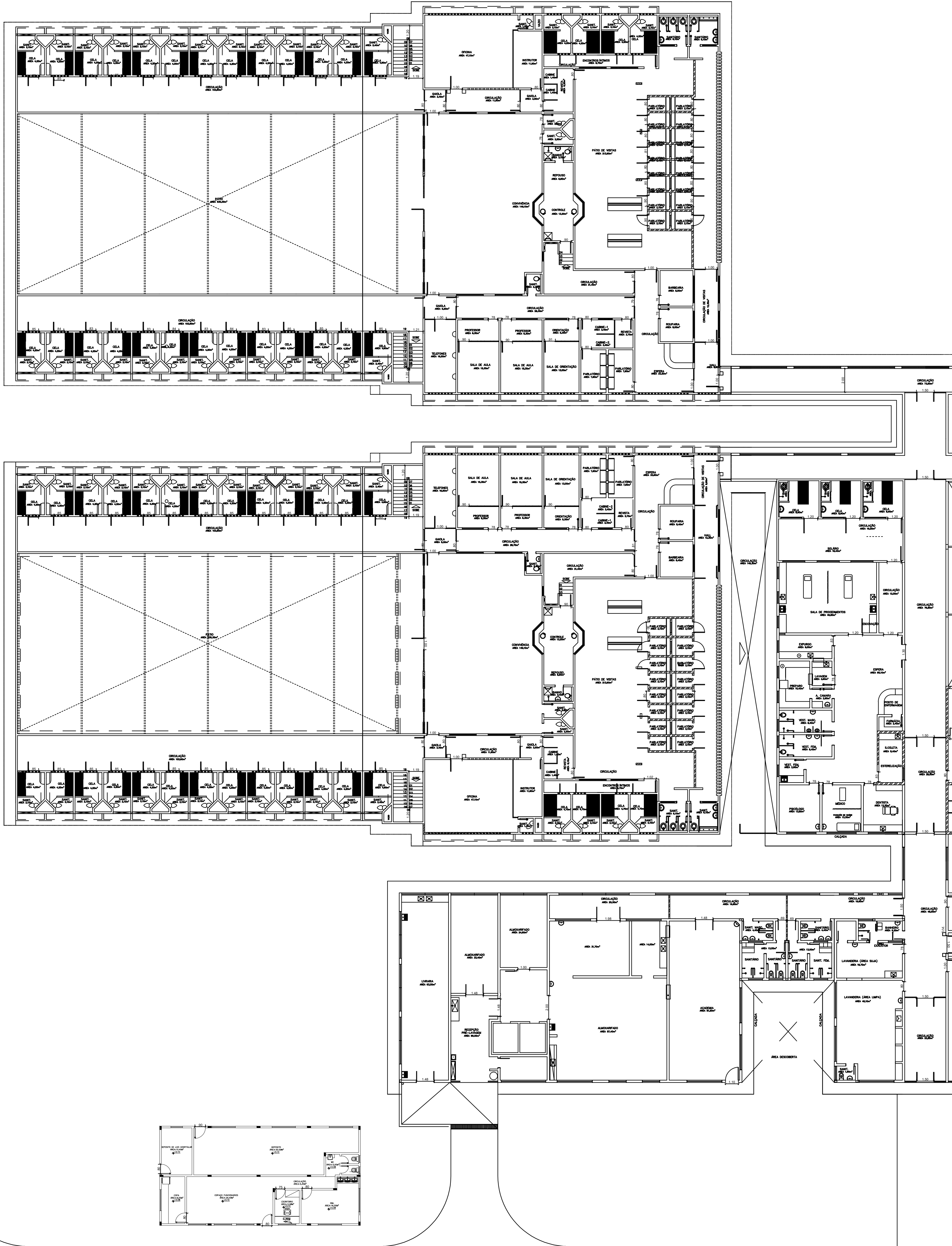

NOTA

A PLANTA CHAVE ESTÁ NA PRANCHA 06/16  
NOMEADA COMO LAYOUT – PLANTA BAIXA.

TIPO DE PROJETO			
ARQUITETÔNICO			
CONTEÚDO			
PLANTA BAIXA			
ENDEREÇO DA OBRA			
BR364 - KM 44,5 - SÍTIO BOA ESPERANÇA - LOTE 13 - GLEBA 13A			
CIDADE: PORTO VELHO UF: RO			
ZONAMENTO	COEF. DE APROV.	TX. DE OCUPAÇÃO	DATA DO PROJETO
		-	15/06/2022
ESCALA	PRINCHA	INDICADAS	04/16
USO DA EDIFICAÇÃO			REVISÃO
H5 - ÁREA COM RESTRIÇÃO DE LIBERDADE			01
PROPRIETÁRIO		CPF/CNPJ:	
PENITENCIÁRIA FEDERAL		00.394.494/0144-39	
EM PORTO VELHO			
PROFISSIONAL RESPONSÁVEL PELO PROJETO			
NOME DO PROFISSIONAL RESPONSÁVEL TÉCNICO			
Arthur Soares Nobre de Oliveira			
CREA nº		TELEFONE	
19054 D/RO		(69)99306-8370	
COORDENADOR			
EMAIL			
arthurmobre.eng@gmail.com			
PROJETISTA			
Arthur Soares Nobre de Oliveira			
QUADRO DE ÁREAS		ASSINATURAS	
Pavilhão Viúveira 1		2027,0m²	
Pavilhão Viúveira 2		2022,0m²	
Pavilhão Viúveira 3		1738,0m²	
Pavilhão Viúveira 4		1567,0m²	
Pavilhão Serviços		1503,0m²	
Pavilhão Administrativo		1488,0m²	
Superior		2208,0m²	
Subestação		167,0m²	
ÁREA TOTAL		12.720,00 m²	
DECLARO QUE A APROVAÇÃO DO PROJETO NAS MÍDIAS NÃO RECONHECIMENTO PELA PREFEITURA DO DISTRITO DE PROPRIEDADE DO TERRENO.			
ESPAÇO PARA APROVAÇÃO			
ARTs			
ART de Obra ou Serviço - 2320228500097125			
ART de Obra ou Serviço - 2320228500099205			